

PLAN
REGIONAL
de AFOROS

MEMORIA

2013



**Junta de
Castilla y León**

Consejería de Fomento
y Medio Ambiente

Dirección General de Carreteras
e Infraestructuras



2.- CUADROS Y GRÁFICOS RESUMEN

Cumplida la programación establecida para el año 2013 en la toma de datos de todas las estaciones de aforo de la Comunidad, se han obtenido los resultados que se adjuntan en los siguientes cuadros y gráficos.

2.1.- IMD 2013

- 1) Longitud (km) de la red de carreteras de Castilla y León, clasificada por provincias y por magnitud de IMD. Año 2013.
- 2) Longitud (km) de la red básica de carreteras de Castilla y León, clasificada por provincias y por magnitud de IMD. Año 2013.
- 3) Longitud (km) de la red complementaria (itinerarios preferentes) de carreteras de Castilla y León, clasificada por provincias y por magnitud de IMD. Año 2013.
- 4) Longitud (km) de la red complementaria (tramos locales) de carreteras de Castilla y León, clasificada por provincias y por magnitud de IMD. Año 2013.
- 5) Longitud (km) de carreteras de Castilla y León clasificada por tipo de red y por magnitud de IMD. Año 2013.
- 6) Valor medio de la IMD (veh/día) en la red de carreteras de Castilla y León, clasificado por provincias y magnitud de IMD. Año 2013.
- 7) Porcentaje de vehículos (%) sobre el valor medio de la IMD, clasificado por provincias y magnitud de IMD. Año 2013.
- 8) Valor medio de la IMD (veh/día) en la red de carreteras de Castilla y León, clasificado por provincias, tipo de red y tipo de tráfico. Año 2013.
- 9) Variación porcentual (%) del valor medio de la IMD de 2013 respecto a 2012, clasificada por provincias, tipo de red y tipo de tráfico.

2.2.- TRÁFICO 2013

- 10) Tráfico registrado en la red de carreteras de Castilla y León (veh x km x 10e+06), clasificado por provincias y magnitud de IMD. Año 2013.
- 11) Tráfico registrado en la red de carreteras de Castilla y León (veh x km x 10e+06), clasificado por provincias, tipo de red y tipo de tráfico. Año 2013.
- 12) Variación en % del tráfico en la red de carreteras de Castilla y León (veh x km x 10e+06) del año 2013 con respecto al 2012, clasificado por provincias, tipo de red y tipo de tráfico.
- 13) Longitud (km) de la red de carreteras de Castilla y León, clasificada por provincias y categoría de tráfico pesado. Año 2013.



- 14) Longitud (km) de la red regional básica de carreteras de Castilla y León, clasificada por provincias y categoría de tráfico pesado. Año 2013.
- 15) Longitud (km) de la red regional complementaria de carreteras de Castilla y León, clasificada por provincias y categoría de tráfico pesado. Año 2013.
- 16) Tráfico registrado en la red de carreteras de Castilla y León (veh x km x 10e+06), clasificado por provincias y tipo de vehículo. Año 2013.
- 17) Tráfico registrado en la red de carreteras de Castilla y León (veh x km x 10e+06), clasificado por tipo de red y tipo de vehículo. Año 2013.

2.3.- VELOCIDAD 2013

- 18) Longitud (km) de la red de carreteras de Castilla y León, clasificada por provincias y velocidad media de recorrido. Año 2013.
- 19) Longitud (km) de la red básica de carreteras de Castilla y León, clasificada por provincias y velocidad media de recorrido. Año 2013.
- 20) Longitud (km) de la red complementaria (itinerarios preferentes) de carreteras de Castilla y León, clasificada por provincias y velocidad media de recorrido. Año 2013.
- 21) Longitud (km) de la red complementaria (tramos locales) de carreteras de Castilla y León, clasificada por provincias y velocidad media de recorrido. Año 2013.
- 22.1) Velocidades medias de recorrido (km/h) de la red de carreteras de Castilla y León, clasificadas por provincias y tipo de red. Año 2013.
- 22.2) Variación (%) de las velocidades medias de recorrido de la red de carreteras de Castilla y León del año 2013 con respecto al año 2012, clasificada por provincias y tipo de red.
- 23) Longitud (km) de la red de carreteras de castilla y león, clasificada por tipo de red y rango de velocidad media de recorrido 2013.



1) LONGITUD (Km) DE LA RED DE CARRETERAS DE CASTILLA Y LEÓN, CLASIFICADA POR PROVINCIAS Y POR MAGNITUD DE IMD. AÑO 2013.

PROVINCIA	RANGO DE IMD								TOTAL	%
	<=250	251-500	501-1.000	1.001-2.000	2.001-5.000	5.001-10.000	10.001-20.000	>20.000		
ÁVILA	203,7	192,5	209,0	283,2	78,0	16,6	0,0	0,0	983,1	8,7
BURGOS	514,2	406,1	424,2	302,4	116,1	50,6	12,0	0,0	1.825,6	16,2
LEÓN	244,1	335,4	402,3	377,8	339,5	77,1	8,0	0,0	1.784,0	15,8
PALENCIA	590,0	396,0	210,2	122,8	145,0	68,1	0,0	0,0	1.531,9	13,6
SALAMANCA	202,6	305,5	410,4	211,5	98,9	27,1	6,0	0,0	1.261,9	11,2
SEGOVIA	36,3	104,5	258,4	139,8	156,6	69,1	4,5	0,0	769,1	6,8
SORIA	171,7	275,9	183,0	198,4	71,5	0,0	0,0	0,0	900,4	8,0
VALLADOLID	234,2	281,1	286,5	132,8	96,3	28,9	22,3	0,0	1.082,1	9,6
ZAMORA	314,8	327,5	258,3	182,8	57,4	0,0	2,0	0,0	1.142,8	10,1
TOTAL	2.511,5	2.624,5	2.642,3	1.951,3	1.159,1	337,4	54,9	0,0	11.281,0	100,0
%	22,3	23,3	23,4	17,3	10,3	3,0	0,5	0,0	100,0	-



2) LONGITUD (Km) DE LA RED BÁSICA DE CARRETERAS DE CASTILLA Y LEÓN, CLASIFICADA POR PROVINCIAS Y POR MAGNITUD DE IMD. AÑO 2013.

PROVINCIA	RANGO DE IMD								TOTAL	%
	<=250	251-500	501-1.000	1.001-2.000	2.001-5.000	5.001-10.000	10.001-20.000	>20.000		
ÁVILA	0,0	11,5	28,4	107,5	65,4	16,6	0,0	0,0	229,4	8,9
BURGOS	37,4	0,0	30,3	149,4	73,5	44,3	12,0	0,0	346,9	13,4
LEÓN	45,9	6,7	15,2	132,3	207,1	61,1	8,0	0,0	476,3	18,4
PALENCIA	0,0	6,2	64,7	86,1	134,4	65,3	0,0	0,0	356,7	13,8
SALAMANCA	0,0	14,9	97,5	40,7	81,6	19,8	6,0	0,0	260,5	10,1
SEGOVIA	0,0	0,0	35,9	31,3	94,1	69,1	4,5	0,0	234,9	9,1
SORIA	0,0	0,0	20,8	124,6	71,5	0,0	0,0	0,0	216,8	8,4
VALLADOLID	0,0	0,0	75,9	62,7	73,4	26,8	19,8	0,0	258,5	10,0
ZAMORA	8,2	13,8	59,8	79,4	38,6	0,0	2,0	0,0	201,8	7,8
TOTAL	91,5	53,2	428,4	813,9	839,6	302,9	52,4	0,0	2.581,7	100,0
%	3,5	2,1	16,6	31,5	32,5	11,7	2,0	0,0	100,0	-



3) LONGITUD (Km) DE LA RED COMPLEMENTARIA (ITINERARIOS PREFERENTES) DE CARRETERAS DE CASTILLA Y LEÓN, CLASIFICADA POR PROVINCIAS Y POR MAGNITUD DE IMD. AÑO 2013.

PROVINCIA	RANGO DE IMD								TOTAL	%
	<=250	251-500	501-1.000	1.001-2.000	2.001-5.000	5.001-10.000	10.001-20.000	>20.000		
ÁVILA	36,0	81,6	150,4	144,3	11,3	0,0	0,0	0,0	423,5	9,4
BURGOS	109,6	173,4	297,4	143,0	40,8	6,3	0,0	0,0	770,6	17,1
LEÓN	134,4	120,7	182,0	177,6	121,9	4,2	0,0	0,0	740,9	16,5
PALENCIA	57,8	181,6	110,6	34,7	9,0	2,8	0,0	0,0	396,4	8,8
SALAMANCA	91,4	196,2	177,3	170,8	10,5	6,3	0,0	0,0	652,6	14,5
SEGOVIA	0,0	34,3	88,3	75,9	58,2	0,0	0,0	0,0	256,6	5,7
SORIA	51,0	167,5	120,5	73,8	0,0	0,0	0,0	0,0	412,7	9,2
VALLADOLID	20,7	149,8	128,9	51,9	20,0	2,1	2,5	0,0	376,0	8,4
ZAMORA	62,1	190,9	126,1	74,8	13,5	0,0	0,0	0,0	467,5	10,4
TOTAL	563,0	1.296,0	1.381,5	946,9	285,1	21,7	2,5	0,0	4.496,7	100,0
%	12,5	28,8	30,7	21,1	6,3	0,5	0,1	0,0	100,0	-



4) LONGITUD (Km) DE LA RED COMPLEMENTARIA (TRAMOS LOCALES) DE CARRETERAS DE CASTILLA Y LEÓN, CLASIFICADA POR PROVINCIAS Y POR MAGNITUD DE IMD. AÑO 2013.

PROVINCIA	RANGO DE IMD								TOTAL	%
	<=250	251-500	501-1.000	1.001-2.000	2.001-5.000	5.001-10.000	10.001-20.000	>20.000		
ÁVILA	167,8	99,4	30,2	31,4	1,4	0,0	0,0	0,0	330,2	7,9
BURGOS	367,2	232,6	96,5	9,9	1,8	0,0	0,0	0,0	708,1	16,8
LEÓN	63,7	207,9	205,0	67,9	10,5	11,8	0,0	0,0	566,8	13,5
PALENCIA	532,2	208,2	35,0	2,0	1,5	0,0	0,0	0,0	778,9	18,5
SALAMANCA	111,1	94,4	135,6	0,0	6,7	1,1	0,0	0,0	348,8	8,3
SEGOVIA	36,3	70,2	134,2	32,6	4,3	0,0	0,0	0,0	277,6	6,6
SORIA	120,7	108,5	41,8	0,0	0,0	0,0	0,0	0,0	270,9	6,4
VALLADOLID	213,5	131,3	81,7	18,2	2,9	0,0	0,0	0,0	447,6	10,7
ZAMORA	244,5	122,8	72,4	28,6	5,3	0,0	0,0	0,0	473,6	11,3
TOTAL	1.857,0	1.275,3	832,4	190,6	34,4	12,9	0,0	0,0	4.202,5	100,0
%	44,2	30,3	19,8	4,5	0,8	0,3	0,0	0,0	100,0	-



5) LONGITUD (Km) DE LA RED COMPLEMENTARIA (TRAMOS LOCALES) DE CARRETERAS DE CASTILLA Y LEÓN, CLASIFICADA POR PROVINCIAS Y POR MAGNITUD DE IMD. AÑO 2013.

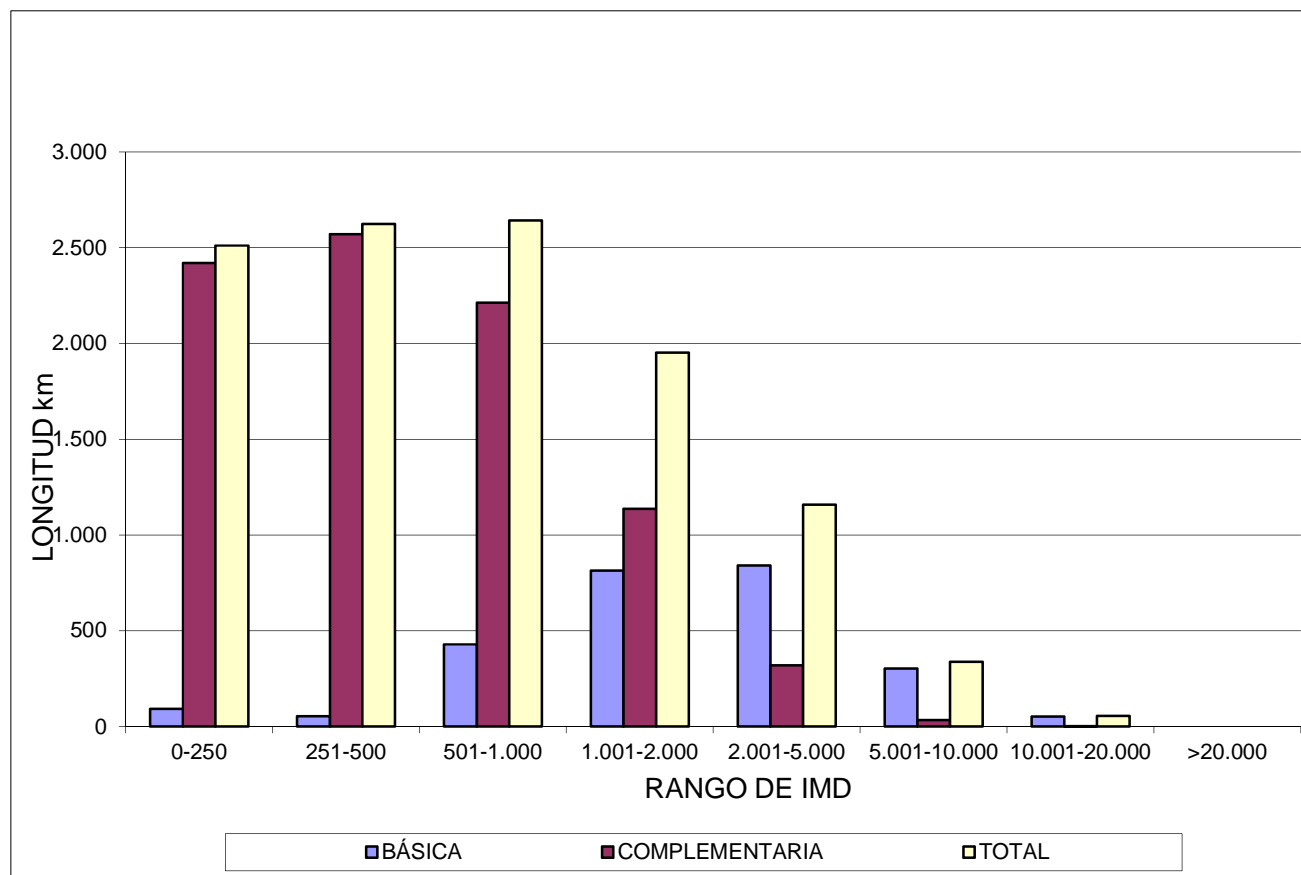



6) VALOR MEDIO DE LA IMD (veh/día) EN LA RED DE CARRETERAS DE CASTILLA Y LEÓN. CLASIFICADO POR PROVINCIAS Y POR MAGNITUD DE IMD. AÑO 2013.

PROVINCIA	RANGO DE IMD								TOTAL
	<=250	251-500	501-1.000	1.001-2.000	2.001-5.000	5.001-10.000	10.001-20.000	>20.000	
ÁVILA	127	351	757	1.324	2.776	6.043	-	-	960
BURGOS	158	383	716	1.496	3.148	6.288	10.158	-	985
LEÓN	163	363	676	1.288	2.911	7.712	11.081	-	1.452
PALENCIA	114	342	711	1.355	2.885	6.994	-	-	922
SALAMANCA	185	370	725	1.385	2.654	6.619	11.480	-	992
SEGOVIA	96	379	707	1.530	2.815	6.736	11.379	-	1.817
SORIA	148	364	663	1.492	2.419	-	-	-	795
VALLADOLID	162	348	698	1.605	2.860	6.019	12.360	-	1.178
ZAMORA	179	359	703	1.240	3.165	-	10.311	-	686
TOTAL	149	361	707	1.395	2.865	6.839	11.440	-	1.079



7) PORCENTAJE DE VEHICULOS PESADOS (%) SOBRE EL VALOR MEDIO DE LA IMD, CLASIFICADO POR PROVINCIAS Y MAGNITUD DE IMD. AÑO 2013.

PROVINCIA	RANGO DE IMD								TOTAL
	<=250	251-500	501-1.000	1.001-2.000	2.001-5.000	5.001-10.000	10.001-20.000	>20.000	
ÁVILA	3,9	3,7	6,5	9,1	5,2	4,0	-	-	6,7
BURGOS	7,0	6,5	7,1	8,6	7,6	21,4	14,0	-	10,6
LEÓN	9,8	5,2	8,3	7,6	7,0	18,7	2,0	-	9,7
PALENCIA	6,1	7,3	9,0	9,2	7,4	21,1	-	-	12,4
SALAMANCA	8,1	5,1	7,6	9,2	7,5	4,7	3,7	-	7,2
SEGOVIA	3,1	6,3	13,3	14,1	10,9	11,6	7,7	-	11,7
SORIA	15,5	14,6	9,7	14,1	43,2	-	-	-	20,5
VALLADOLID	10,5	10,1	10,3	11,2	7,6	10,3	10,3	-	9,8
ZAMORA	7,3	10,3	12,8	15,8	10,9	-	5,3	-	12,2
TOTAL	8,1	7,8	9,2	10,4	9,7	15,8	8,8	-	10,7



8) VALOR MEDIO DE LA IMD (veh/día) EN LA RED DE CARRETERAS DE CASTILLA Y LEÓN, CLASIFICADO POR PROVINCIAS, TIPO DE RED Y TIPO DE TRÁFICO. AÑO 2013.

PROV	IMD MEDIA (vehículos/día)														
	RED BÁSICA			RED COMPLEMENTARIA						TOTAL COMPLEMENTARIA			RED TOTAL CASTILLA Y LEÓN		
				ITINERARIOS PREFERENTES			TRAMOS LOCALES								
	LIG	PES	TOTAL	LIG	PES	TOTAL	LIG	PES	TOTAL	LIG	PES	TOTAL	LIG	PES	TOTAL
AV	1.856	182	2.038	820	41	861	327	12	339	604	28	632	896	64	960
%	91,1	8,9	100,0	95,2	4,8	100,0	96,5	3,5	100,0	95,6	4,4	100,0	93,3	6,7	100,0
BU	2.181	370	2.551	820	63	883	312	18	330	577	42	619	881	104	985
%	85,5	14,5	100,0	92,9	7,1	100,0	94,5	5,5	100,0	93,2	6,8	100,0	89,4	10,6	100,0
LE	2.514	370	2.884	1.045	77	1.122	649	33	682	873	58	931	1.311	141	1.452
%	87,2	12,8	100,0	93,1	6,9	100,0	95,2	4,8	100,0	93,8	6,2	100,0	90,3	9,7	100,0
PA	2.385	418	2.803	613	39	652	186	12	198	330	21	351	808	114	922
%	85,1	14,9	100,0	94,0	6,0	100,0	93,9	6,1	100,0	94,0	6,0	100,0	87,6	12,4	100,0
SA	1.929	160	2.089	764	58	822	463	28	491	659	47	706	921	71	992
%	92,3	7,7	100,0	92,9	7,1	100,0	94,3	5,7	100,0	93,3	6,7	100,0	92,8	7,2	100,0
SG	3.402	423	3.825	1.034	179	1.213	612	64	676	815	119	934	1.605	212	1.817
%	88,9	11,1	100,0	85,2	14,8	100,0	90,5	9,5	100,0	87,3	12,7	100,0	88,3	11,7	100,0
SO	1.251	512	1.763	543	62	605	274	38	312	436	52	488	632	163	795
%	71,0	29,0	100,0	89,8	10,2	100,0	87,8	12,2	100,0	89,3	10,7	100,0	79,5	20,5	100,0
VA	2.624	307	2.931	844	89	933	342	28	370	571	56	627	1.062	116	1.178
%	89,5	10,5	100,0	90,5	9,5	100,0	92,4	7,6	100,0	91,1	8,9	100,0	90,2	9,8	100,0
ZA	1.252	201	1.453	568	93	661	360	26	386	463	59	522	602	84	686
%	86,2	13,8	100,0	85,9	14,1	100,0	93,3	6,7	100,0	88,7	11,3	100,0	87,8	12,2	100,0
TOTAL	2.221	336	2.557	793	72	865	374	26	400	591	50	641	964	115	1.079
%	86,9	13,1	100,0	91,7	8,3	100,0	93,5	6,5	100,0	92,2	7,8	100,0	89,3	10,7	100,0



9) VARIACIÓN PORCENTUAL (%) DEL VALOR MEDIO DE LA IMD DE 2013 RESPECTO A 2012, CLASIFICADA POR PROVINCIAS, TIPO DE RED Y TIPO DE TRÁFICO. AÑO 2013.

PROV	IMD MEDIA (vehiculos/día)														
	RED BÁSICA			RED COMPLEMENTARIA						TOTAL COMPLEMENTARIA			RED TOTAL CASTILLA Y LEÓN		
	LIG	PES	TOTAL	ITINERARIOS PREFERENTES			TRAMOS LOCALES			LIG	PES	TOTAL	LIG	PES	TOTAL
				LIG	PES	TOTAL	LIG	PES	TOTAL						
AV	-8,3	-2,7	-7,9	-6,5	-18,0	-7,1	-8,1	-25,0	-8,9	-7,1	-20,0	-7,7	-8,0	-9,9	-8,1
BU	-1,1	-10,0	-2,5	0,2	0,0	0,2	-4,0	-10,0	-4,3	-0,7	-2,3	-0,8	-1,0	-7,1	-1,7
LE	-0,8	-7,7	-1,7	-6,4	-3,8	-6,2	4,3	0,0	4,1	-3,3	-1,7	-3,2	-1,9	-6,0	-2,3
PA	-3,6	-9,3	-4,5	-6,1	-17,0	-6,9	1,1	-7,7	0,5	-3,5	-12,5	-4,1	-3,7	-9,5	-4,5
SA	-5,1	3,2	-4,5	-3,7	3,6	-3,2	-5,7	-6,7	-5,8	-4,2	0,0	-3,9	-4,6	2,9	-4,1
SG	-1,6	-4,3	-1,9	4,2	-12,3	1,4	18,6	-15,8	14,2	9,4	-13,8	5,8	1,6	-8,2	0,3
SO	6,9	-5,9	2,9	-16,8	1,6	-15,3	-2,5	22,6	0,0	-13,8	6,1	-12,1	-5,1	-3,0	-4,7
VA	-2,0	2,0	-1,6	-3,3	-11,9	-4,2	-6,3	3,7	-5,6	-4,4	-8,2	-4,7	-3,0	-1,7	-2,9
ZA	-4,7	14,2	-2,5	0,2	60,3	5,8	1,1	0,0	1,0	0,4	40,5	3,8	-1,5	29,2	1,5
TOTAL	-2,4	-5,4	-2,8	-4,2	-1,4	-4,0	0,5	-3,7	0,3	-2,8	0,0	-2,6	-2,6	-4,2	-2,8



10) TRÁFICO REGISTRADO EN LA RED DE CARRETERAS DE CASTILLA Y LEÓN (Veh x km x 10 E+06), CLASIFICADO POR PROVINCIAS Y MAGNITUD DE IMD. AÑO 2013.

PROV	RANGO DE IMD																								TOTAL			TOTAL							
	<=250			251-500			501-1.000			1.001-2.000			2.001-5.000			5.001-10.000			10.001-20.000			>20.000									TOTAL			%	
	LIG	PES	TOTAL	LIG	PES	TOTAL	LIG	PES	TOTAL	LIG	PES	TOTAL	LIG	PES	TOTAL	LIG	PES	TOTAL	LIG	PES	TOTAL	LIG	PES	TOTAL	LIG	PES	TOTAL	LIG	PES	TOTAL	LIG	PES	TOTAL	LIG	PES
AV	9,1	0,3	9,4	23,7	0,9	24,7	54,0	3,7	57,8	124,5	12,4	136,9	75,0	4,1	79,0	35,2	1,5	36,7	0,0	0,0	0,0	0,0	0,0	0,0	321,5	22,9	344,5	8,1	4,8	7,8					
BU	27,6	2,1	29,7	53,1	3,8	56,9	103,0	7,9	110,9	150,9	14,2	165,1	123,2	10,2	133,4	91,3	24,8	116,1	38,2	6,3	44,5	0,0	0,0	0,0	587,4	69,2	656,6	14,8	14,6	14,8					
LE	13,1	1,4	14,5	42,1	2,3	44,4	91,1	8,2	99,3	164,1	13,5	177,6	335,3	25,4	360,7	176,4	40,5	216,9	31,7	0,6	32,4	0,0	0,0	0,0	853,9	91,9	945,7	21,5	19,4	21,3					
PA	23,0	1,6	24,6	45,8	3,6	49,4	49,6	4,9	54,5	55,2	5,6	60,7	141,3	11,3	152,6	137,1	36,6	173,7	0,0	0,0	0,0	0,0	0,0	452,0	63,6	515,6	11,4	13,4	11,6						
SA	12,6	1,1	13,7	39,1	2,1	41,2	100,3	8,3	108,6	97,1	9,8	106,9	88,6	7,2	95,8	62,4	3,1	65,5	24,2	0,9	25,1	0,0	0,0	0,0	424,4	32,5	456,9	10,7	6,9	10,3					
SG	1,2	0,0	1,3	13,6	0,9	14,5	57,8	8,9	66,7	67,0	11,0	78,1	143,4	17,5	160,9	150,1	19,7	169,8	17,3	1,4	18,8	0,0	0,0	0,0	450,5	59,5	510,0	11,4	12,6	11,5					
SO	7,8	1,4	9,3	31,4	5,4	36,7	40,0	4,3	44,3	92,8	15,2	108,0	35,8	27,3	63,1	0,0	0,0	0,0	0,0	0,0	0,0	0,0	0,0	207,8	53,5	261,4	5,2	11,3	5,9						
VA	12,4	1,4	13,9	32,1	3,6	35,6	65,5	7,5	73,0	69,1	8,7	77,8	92,9	7,6	100,5	57,0	6,5	63,5	90,4	10,4	100,8	0,0	0,0	0,0	419,3	45,7	465,0	10,6	9,6	10,5					
ZA	19,1	1,5	20,6	38,5	4,4	42,9	57,8	8,5	66,3	69,7	13,1	82,7	59,0	7,3	66,3	0,0	0,0	0,0	7,1	0,4	7,5	0,0	0,0	0,0	251,2	35,1	286,3	6,3	7,4	6,4					
TOTAL	126,0	10,9	136,9	319,4	26,9	346,3	619,2	62,2	681,4	890,4	103,5	993,8	1.094,5	117,7	1.212,2	709,6	132,7	842,3	209,0	20,1	229,1	0,0	0,0	0,0	3.968,0	474,0	4.442,0	100,0	100,0	100,0					
%	2,8	0,2	3,1	7,2	0,6	7,8	13,9	1,4	15,3	20,0	2,3	22,4	24,6	2,7	27,3	16,0	3,0	19,0	4,7	0,5	5,2	0,0	0,0	0,0	89,3	10,7	100,0	-	-	-					



11) TRÁFICO REGISTRADO EN LA RED DE CARRETERAS DE CASTILLA Y LEÓN (Veh x km x 10 E+06), CLASIFICADO POR PROVINCIAS, TIPO DE RED Y TIPO DE TRÁFICO. AÑO 2013.

PROV	TRÁFICO (veh x km x 10E+06)														
	RED BÁSICA			RED COMPLEMENTARIA						RED COMPLEMENTARIA TOTAL			RED TOTAL CASTILLA Y LEÓN		
				ITINERARIOS PREFERENTES			TRAMOS LOCALES								
	LIG	PES	TOTAL	LIG	PES	TOTAL	LIG	PES	TOTAL	LIG	PES	TOTAL	LIG	PES	TOTAL
AV	155,4	15,2	170,6	126,7	6,3	133,0	39,4	1,5	40,9	166,1	7,7	173,8	321,5	22,9	344,5
BU	276,2	46,8	323,0	230,6	17,8	248,4	80,6	4,6	85,2	311,2	22,4	333,6	587,4	69,2	656,6
LE	437,0	64,3	501,2	282,6	20,7	303,3	134,3	6,9	141,2	416,9	27,6	444,5	853,9	91,9	945,7
PA	310,5	54,4	364,9	88,6	5,7	94,3	52,9	3,5	56,4	141,5	9,2	150,7	452,0	63,6	515,6
SA	183,4	15,2	198,6	182,0	13,8	195,8	58,9	3,5	62,5	241,0	17,3	258,2	424,4	32,5	456,9
SG	291,7	36,2	327,9	96,9	16,7	113,6	62,0	6,5	68,6	158,9	23,2	182,1	450,5	59,5	510,0
SO	99,0	40,5	139,4	81,8	9,4	91,1	27,1	3,7	30,8	108,9	13,1	121,9	207,8	53,5	261,4
VA	247,6	29,0	276,6	115,9	12,2	128,1	55,8	4,5	60,3	171,7	16,7	188,4	419,3	45,7	465,0
ZA	92,2	14,8	106,9	96,9	15,9	112,8	62,2	4,4	66,6	159,1	20,3	179,4	251,2	35,1	286,3
TOTAL	2.092,8	316,4	2.409,2	1.301,9	118,5	1.420,4	573,3	39,1	612,4	1.875,2	157,7	2.032,8	3.968,0	474,0	4.442,0



12) VARIACIÓN EN % DEL TRÁFICO EN LA RED DE CARRETERAS DE CASTILLA Y LEÓN (veh x km x 10 E+06) DEL AÑO 2013 CON RESPECTO AL 2012, CLASIFICADO POR PROVINCIAS, TIPO DE RED Y TIPO DE TRÁFICO. AÑO 2013.

PROV	TRÁFICO (veh x km x 10E+06)														
	RED BÁSICA			RED COMPLEMENTARIA						RED COMPLEMENTARIA TOTAL			RED TOTAL CASTILLA Y LEÓN		
				ITINERARIOS PREFERENTES			TRAMOS LOCALES								
	LIG	PES	TOTAL	LIG	PES	TOTAL	LIG	PES	TOTAL	LIG	PES	TOTAL	LIG	PES	TOTAL
AV	-10,0	-4,7	-9,6	-7,5	-19,5	-8,1	-8,3	-22,5	-8,9	-7,7	-20,1	-8,3	-8,8	-10,5	-8,9
BU	-1,1	-10,0	-2,5	0,3	0,7	0,4	-4,3	-12,5	-4,8	-0,9	-2,4	-1,0	-1,0	-7,7	-1,8
LE	0,3	-6,8	-0,7	-6,4	-4,2	-6,2	5,1	3,3	5,0	-3,0	-2,4	-2,9	-1,3	-5,6	-1,7
PA	-3,6	-9,3	-4,5	-6,3	-17,3	-7,1	1,3	-1,7	1,1	-3,6	-11,9	-4,2	-3,6	-9,7	-4,4
SA	-5,1	3,6	-4,5	-3,6	3,1	-3,2	-5,7	-9,2	-5,9	-4,1	0,3	-3,9	-4,6	1,8	-4,1
SG	-2,8	-5,4	-3,1	4,2	-12,7	1,4	18,6	-15,4	14,2	9,4	-13,5	5,9	1,2	-8,7	-0,1
SO	6,9	-5,9	2,8	-16,9	1,3	-15,3	-2,8	22,9	-0,3	-13,8	6,7	-12,0	-5,0	-3,1	-4,7
VA	-2,0	2,0	-1,6	-3,4	-11,4	-4,2	-6,0	1,6	-5,5	-4,2	-8,2	-4,6	-2,9	-2,0	-2,8
ZA	-4,7	13,8	-2,5	0,1	61,8	5,8	1,1	0,1	1,0	0,5	42,7	4,0	-1,5	28,9	1,4
TOTAL	-2,4	-5,4	-2,8	-4,3	-0,7	-4,0	0,4	-4,2	0,1	-2,9	-1,6	-2,8	-2,6	-4,1	-2,8



13) LONGITUD (Km) DE LA RED DE CARRETERAS DE CASTILLA Y LEÓN, CLASIFICADA POR PROVINCIAS Y CATEGORÍA DE TRÁFICO PESADO. AÑO 2013.

PROVINCIA	CATEGORÍA DE TRÁFICO PESADO (IMD _p POR CARRIL)							TOTAL	%
	T42	T41	T32	T31	T22	T21	T1		
	0-25	25-50	50-100	100-200	200-400	400-800	>800		
ÁVILA	600,3	185,2	116,0	54,9	26,8	0,0	0,0	983,1	8,7
BURGOS	1.168,2	299,7	153,2	136,6	19,0	14,3	34,7	1.825,6	16,2
LEÓN	955,0	304,0	241,5	208,2	14,3	11,1	50,0	1.784,0	15,8
PALENCIA	1.098,6	120,5	152,3	93,7	4,6	36,7	25,5	1.531,9	13,6
SALAMANCA	751,0	206,7	150,4	143,5	10,3	0,0	0,0	1.261,9	11,2
SEGOVIA	195,8	121,6	160,2	212,2	48,0	31,3	0,0	769,1	6,8
SORIA	394,5	238,8	109,1	56,3	30,3	71,5	0,0	900,4	8,0
VALLADOLID	553,9	199,2	189,7	81,5	29,7	28,2	0,0	1.082,1	9,6
ZAMORA	739,3	81,1	204,5	83,9	34,1	0,0	0,0	1.142,8	10,1
TOTAL	6.456,6	1.756,7	1.476,8	1.070,8	216,9	193,0	110,2	11.281,0	100,0
%	57,2	15,6	13,1	9,5	1,9	1,7	1,0	100,0	0,0



14) LONGITUD (km) DE LA RED REGIONAL BÁSICA DE CARRETERAS DE CASTILLA Y LEÓN, CLASIFICADA POR PROVINCIAS Y CATEGORÍA DE TRÁFICO PESADO. AÑO 2013.

PROVINCIA	CATEGORÍA DE TRÁFICO PESADO (IMDp POR CARRIL)							TOTAL	%
	T42	T41	T32	T31	T22	T21	T1		
	0-25	25-50	50-100	100-200	200-400	400-800	>800		
ÁVILA	0,0	57,1	92,0	53,5	26,8	0,0	0,0	229,4	8,9
BURGOS	70,4	13,2	106,0	98,7	11,9	12,0	34,7	346,9	13,4
LEÓN	61,3	58,0	155,6	125,9	14,3	11,1	50,0	476,3	18,4
PALENCIA	29,7	23,8	145,5	93,7	1,9	36,7	25,5	356,7	13,8
SALAMANCA	35,9	60,2	51,3	107,1	6,0	0,0	0,0	260,5	10,1
SEGOVIA	0,0	0,0	63,2	104,1	36,3	31,3	0,0	234,9	9,1
SORIA	0,0	11,7	47,1	56,3	30,3	71,5	0,0	216,8	8,4
VALLADOLID	0,0	27,0	137,6	40,7	27,5	25,7	0,0	258,5	10,0
ZAMORA	0,0	21,5	126,5	38,0	15,8	0,0	0,0	201,8	7,8
TOTAL	197,4	272,5	924,8	718,0	170,7	188,2	110,2	2.581,7	100,0
%	7,6	10,6	35,8	27,8	6,6	7,3	4,3	100,0	0,0



15) LONGITUD (km) DE LA RED REGIONAL COMPLEMENTARIA DE CARRETERAS DE CASTILLA Y LEÓN, CLASIFICADA POR PROVINCIAS Y CATEGORÍA DE TRÁFICO PESADO. AÑO 2013.

PROVINCIA	CATEGORÍA DE TRÁFICO PESADO (IMD _p POR CARRIL)							TOTAL	%
	T42	T41	T32	T31	T22	T21	T1		
	0-25	25-50	50-100	100-200	200-400	400-800	>800		
ÁVILA	600,3	128,1	23,9	1,4	0,0	0,0	0,0	753,7	8,7
BURGOS	1.097,8	286,5	47,2	38,0	7,1	2,3	0,0	1.478,7	17,0
LEÓN	893,6	245,9	85,9	82,3	0,0	0,0	0,0	1.307,8	15,0
PALENCIA	1.068,9	96,7	6,8	0,0	2,8	0,0	0,0	1.175,3	13,5
SALAMANCA	715,1	146,5	99,1	36,4	4,3	0,0	0,0	1.001,4	11,5
SEGOVIA	195,8	121,6	96,9	108,1	11,7	0,0	0,0	534,2	6,1
SORIA	394,5	227,1	62,1	0,0	0,0	0,0	0,0	683,6	7,9
VALLADOLID	553,9	172,2	52,1	40,8	2,1	2,5	0,0	823,6	9,5
ZAMORA	739,3	59,6	78,0	46,0	18,3	0,0	0,0	941,1	10,8
TOTAL	6.259,2	1.484,2	552,0	352,9	46,2	4,8	0,0	8.699,2	100,0
%	72,0	17,1	6,3	4,1	0,5	0,1	0,0	100,0	0,0



16) TRÁFICO REGISTRADO EN LA RED DE CARRETERAS DE CASTILLA Y LEÓN (veh x km x 10E+06), CLASIFICADO POR PROVINCIAS Y TIPO DE VEHICULO. AÑO 2013.

PROVINCIA	TIPO DE VEHÍCULO																						TOTAL	%
	MOTOS		TURISMOS		FURGONETAS		TRACTORES		AUTOBUSES		CAM. S/R		CAM. ARTIC.		TREN CTRA.		TOTAL CAM.		VEHÍC. EXTR.		MERC. PELIG.			
	TRÁF.	%	TRÁF.	%	TRÁF.	%	TRÁF.	%	TRÁF.	%	TRÁF.	%	TRÁF.	%	TRÁF.	%	TRÁF.	%	TRÁF.	%	TRÁF.	%		
ÁVILA	2,3	10,8	273,3	7,9	27,7	6,2	0,7	5,4	1,1	5,3	20,2	10,0	18,6	7,1	0,5	3,2	39,3	8,2	7,6	14,2	1,3	6,3	344,5	7,8
BURGOS	2,3	10,8	522,5	15,1	65,5	14,7	1,3	9,8	3,4	15,6	27,2	13,5	32,3	12,4	2,2	14,3	61,7	12,9	7,9	14,9	2,9	14,5	656,6	14,8
LEÓN	3,8	18,2	748,9	21,6	97,2	21,8	2,0	15,3	2,8	13,2	35,4	17,6	54,6	20,9	0,2	1,2	90,1	18,9	5,7	10,7	3,0	14,7	945,8	21,3
PALENCIA	2,3	11,1	391,5	11,3	52,6	11,8	1,6	12,0	2,7	12,5	20,4	10,1	41,4	15,9	3,1	20,1	64,9	13,6	18,5	34,8	2,8	13,6	515,6	11,6
SALAMANCA	2,5	11,7	364,4	10,5	43,2	9,7	0,8	6,1	3,7	17,2	26,8	13,3	14,4	5,5	1,2	7,6	42,4	8,9	4,0	7,4	1,5	7,2	456,9	10,3
SEGOVIA	3,1	14,6	398,5	11,5	49,0	11,0	2,2	17,0	2,6	11,9	20,5	10,2	31,2	11,9	3,1	19,7	54,7	11,4	1,4	2,7	2,8	13,5	510,0	11,5
SORIA	2,1	9,8	181,5	5,2	27,8	6,2	1,2	9,0	0,7	3,4	13,9	6,9	32,5	12,4	1,7	11,1	48,1	10,1	5,5	10,3	2,5	12,2	261,4	5,9
VALLADOLID	1,6	7,8	365,6	10,6	45,8	10,3	1,7	12,8	2,4	11,2	19,3	9,6	25,9	9,9	2,6	17,0	47,8	10,0	0,4	0,7	2,6	12,8	465,0	10,5
ZAMORA	1,1	5,1	216,6	6,3	36,0	8,1	1,6	12,6	2,1	9,6	18,1	9,0	9,9	3,8	0,9	5,8	28,9	6,0	2,3	4,3	1,0	5,1	286,3	6,4
TOTAL	21,1	100,0	3.462,9	100,0	444,8	100,0	12,9	100,0	21,5	100,0	201,6	100,0	260,8	100,0	15,5	100,0	477,9	100,0	53,3	100,0	20,4	100,0	4.442,0	100,0
%	0,5		78,0		10,0		0,3		0,5		4,5		5,9		0,3		10,8		1,2		0,5		100,0	



17) TRÁFICO REGISTRADO EN LA RED DE CARRETERAS DE CASTILLA Y LEÓN (veh x km x 10E+06), CLASIFICADO POR TIPO DE RED Y TIPO DE VEHÍCULO. AÑO 2013.

TIPO RED	LONG km	IMD media	TIPO DE VEHÍCULO																				TOTAL	%		
			MOTOS		TURISMOS		FURGONETAS		TRACTORES		AUTOBUSES		CAM. S/R		CAM. ARTIC.		TREN CTRA.		TOTAL CAM.		VEHÍC. EXTR.				MERC. PELIG.	
			TRÁF.	%	TRÁF.	%	TRÁF.	%	TRÁF.	%	TRÁF.	%	TRÁF.	%	TRÁF.	%	TRÁF.	%	TRÁF.	%	TRÁF.	%			TRÁF.	%
B	2.581,7	2.557	10,9	51,9	1.863,7	53,8	232,0	52,1	4,9	38,1	11,3	52,4	101,1	50,1	176,7	67,8	8,6	55,4	286,4	59,9	40,6	76,1	12,0	59,1	2.409,2	54,2
CIP	4.496,7	865	7,1	33,6	1.119,1	32,3	146,6	33,0	5,3	40,8	6,9	32,1	71,0	35,2	59,8	22,9	4,6	29,8	135,4	28,3	10,2	19,0	5,7	27,9	1.420,4	32,0
CTL	4.202,5	400	3,1	14,5	480,1	13,9	66,2	14,9	2,7	21,2	3,3	15,5	29,5	14,7	24,3	9,3	2,3	14,8	56,1	11,7	2,6	4,9	2,6	13,0	612,4	13,8
TOTAL	11.281,0	1.079	21,1	100,0	3.462,9	100,0	444,8	100,0	12,9	100,0	21,5	100,0	201,6	100,0	260,8	100,0	15,5	100,0	477,9	100,0	53,3	100,0	20,4	100,0	4.442,0	100,0
%	-	-	0,5		78,0		10,0		0,3		0,5		4,5		5,9		0,3		10,8		1,2		0,5		100,0	



18) LONGITUD (Km) DE LA RED DE CARRETERAS DE CASTILLA Y LEÓN, CLASIFICADA POR PROVINCIAS Y VELOCIDAD MEDIA DE RECORRIDO. AÑO 2013.

PROVINCIA	RANGO DE VELOCIDAD MEDIA DE RECORRIDO (km/h)								TOTAL	%
	<=60	61-70	71-80	81-90	91-100	101-110	111-120	>120		
ÁVILA	270,8	213,3	175,0	206,8	85,1	32,0	0,0	0,0	983,1	8,7
BURGOS	54,3	393,7	621,4	295,6	411,4	2,5	0,0	46,7	1.825,6	16,2
LEÓN	674,5	338,9	438,8	165,4	69,0	41,7	55,8	0,0	1.784,0	15,8
PALENCIA	96,7	267,9	870,0	215,1	27,8	0,0	49,7	4,9	1.531,9	13,6
SALAMANCA	69,4	127,9	294,1	504,5	265,9	0,0	0,0	0,0	1.261,9	11,2
SEGOVIA	51,5	139,4	265,2	196,5	55,9	0,0	60,7	0,0	769,1	6,8
SORIA	175,2	171,6	361,7	166,3	25,6	0,0	0,0	0,0	900,4	8,0
VALLADOLID	66,2	194,3	506,5	256,2	27,5	6,7	14,1	10,6	1.082,1	9,6
ZAMORA	39,9	186,9	324,6	525,8	65,7	0,0	0,0	0,0	1.142,8	10,1
TOTAL	1.498,5	2.033,8	3.857,4	2.532,2	1.033,9	82,8	180,2	62,2	11.281,0	100,0
%	13,3	18,0	34,2	22,4	9,2	0,7	1,6	0,6	100,0	-



19) LONGITUD (Km) DE LA RED BÁSICA DE CASTILLA Y LEÓN, CLASIFICADA POR PROVINCIAS Y VELOCIDAD MEDIA DE RECORRIDO. AÑO 2013.

PROVINCIA	RANGO DE VELOCIDAD MEDIA DE RECORRIDO (km/h)								TOTAL	%
	<=60	61-70	71-80	81-90	91-100	101-110	111-120	>120		
ÁVILA	17,5	22,6	18,2	99,7	65,6	5,8	0,0	0,0	229,4	8,9
BURGOS	0,0	27,5	85,3	85,2	102,2	0,0	0,0	46,7	346,9	13,4
LEÓN	122,5	55,0	119,1	103,0	21,0	0,0	55,8	0,0	476,3	18,4
PALENCIA	15,1	36,6	119,5	103,2	27,8	0,0	49,7	4,9	356,7	13,8
SALAMANCA	8,4	30,7	16,8	108,1	96,6	0,0	0,0	0,0	260,5	10,1
SEGOVIA	12,1	20,4	19,8	87,3	34,7	0,0	60,7	0,0	234,9	9,1
SORIA	0,0	24,3	63,9	119,5	9,0	0,0	0,0	0,0	216,8	8,4
VALLADOLID	3,3	39,1	83,7	78,4	22,8	6,7	14,1	10,6	258,5	10,0
ZAMORA	0,8	14,0	21,0	117,7	48,2	0,0	0,0	0,0	201,8	7,8
TOTAL	179,6	270,1	547,2	902,1	427,9	12,5	180,2	62,2	2.581,7	100,0
%	7,0	10,5	21,2	34,9	16,6	0,5	7,0	2,4	100,0	-



20) LONGITUD (Km) DE LA RED COMPLEMENTARIA (ITINERARIOS PREFERENTES) DE CARRETERAS DE CASTILLA Y LEÓN, CLASIFICADA POR PROVINCIAS Y VELOCIDAD MEDIA DE RECORRIDO. AÑO 2011.

PROVINCIA	RANGO DE VELOCIDAD MEDIA DE RECORRIDO (km/h)								TOTAL	%
	<=60	61-70	71-80	81-90	91-100	101-110	111-120	>120		
ÁVILA	46,7	136,3	120,0	74,9	19,5	26,1	0,0	0,0	423,5	9,4
BURGOS	8,1	108,8	240,2	161,2	249,8	2,5	0,0	0,0	770,6	17,1
LEÓN	277,2	151,6	237,8	23,6	18,8	31,9	0,0	0,0	740,9	16,5
PALENCIA	10,5	64,1	259,1	62,7	0,0	0,0	0,0	0,0	396,4	8,8
SALAMANCA	38,4	89,5	167,0	225,9	131,8	0,0	0,0	0,0	652,6	14,5
SEGOVIA	0,0	47,0	117,0	71,5	21,1	0,0	0,0	0,0	256,6	5,7
SORIA	80,3	83,0	198,4	34,4	16,6	0,0	0,0	0,0	412,7	9,2
VALLADOLID	35,3	90,5	163,8	81,6	4,7	0,0	0,0	0,0	376,0	8,4
ZAMORA	0,0	38,0	129,6	282,3	17,5	0,0	0,0	0,0	467,5	10,4
TOTAL	496,5	808,8	1.632,9	1.018,2	479,8	60,6	0,0	0,0	4.496,7	100,0
%	11,0	18,0	36,3	22,6	10,7	1,3	0,0	0,0	100,0	-



21) LONGITUD (Km) DE LA RED COMPLEMENTARIA (TRAMOS LOCALES) DE CARRETERAS DE CASTILLA Y LEÓN, CLASIFICADA POR PROVINCIAS Y VELOCIDAD MEDIA DE RECORRIDO. AÑO 2013.

PROVINCIA	RANGO DE VELOCIDAD MEDIA DE RECORRIDO (km/h)								TOTAL	%
	<=60	61-70	71-80	81-90	91-100	101-110	111-120	>120		
ÁVILA	206,7	54,5	36,8	32,2	0,0	0,0	0,0	0,0	330,2	7,9
BURGOS	46,2	257,4	295,9	49,3	59,4	0,0	0,0	0,0	708,1	16,8
LEÓN	274,8	132,3	82,0	38,8	29,2	9,8	0,0	0,0	566,8	13,5
PALENCIA	71,1	167,2	491,4	49,1	0,0	0,0	0,0	0,0	778,9	18,5
SALAMANCA	22,6	7,8	110,4	170,5	37,6	0,0	0,0	0,0	348,8	8,3
SEGOVIA	39,4	72,0	128,5	37,7	0,0	0,0	0,0	0,0	277,6	6,6
SORIA	94,9	64,3	99,4	12,4	0,0	0,0	0,0	0,0	270,9	6,4
VALLADOLID	27,6	64,7	259,1	96,2	0,0	0,0	0,0	0,0	447,6	10,7
ZAMORA	39,1	134,8	174,0	125,7	0,0	0,0	0,0	0,0	473,6	11,3
TOTAL	822,3	955,0	1.677,4	611,9	126,2	9,8	0,0	0,0	4.202,5	100,0
%	19,6	22,7	39,9	14,6	3,0	0,2	0,0	0,0	100,0	-



22.1. VELOCIDADES MEDIAS DE RECORRIDO (Km/h) DE LA RED DE CARRETERAS DE CASTILLA Y LEÓN, CLASIFICADAS POR PROVINCIAS Y TIPO DE RED. AÑO 2013.

PROVINCIA	TIPO DE RED				
	BÁSICA	PREFERENTE	COMPLEMENTARIA TRAMOS LOCALES	TOTAL COMPL.	TOTAL CASTILLA Y LEÓN
AV	82	75	59	59	71
BU	90	82	72	72	80
LE	75	65	61	61	66
PA	83	75	72	72	76
SA	85	79	80	80	81
SG	91	78	71	71	80
SO	81	71	66	66	72
VA	83	74	74	74	76
ZA	86	81	73	73	78
TOTAL	83	75	70	73	75

22.2. VARIACIÓN (%) DE LAS VELOCIDADES MEDIAS DE RECORRIDO DE LA RED DE CARRETERAS DE CASTILLA Y LEÓN DEL AÑO 2011 CON RESPECTO AL AÑO 2010, CLASIFICADA POR PROVINCIAS Y POR TIPO DE RED. AÑO 2012.

PROVINCIA	TIPO DE RED				
	BÁSICA	PREFERENTE	COMPLEMENTARIA TRAMOS LOCALES	TOTAL COMPL.	TOTAL CASTILLA Y LEÓN
AV	-4,7	-1,3	0,0	0,0	-1,4
BU	-1,1	1,2	0,0	0,0	1,3
LE	-1,3	-5,8	-6,2	-6,2	-5,7
PA	0,0	0,0	0,0	0,0	0,0
SA	0,0	0,0	0,0	0,0	0,0
SG	3,4	0,0	-1,4	-1,4	1,3
SO	0,0	-5,3	0,0	0,0	-1,4
VA	0,0	0,0	-2,6	-2,6	-1,3
ZA	0,0	0,0	0,0	0,0	0,0
TOTAL	-1,2	-1,3	-1,4	-1,4	-1,3



23) LONGITUD (Km) DE LA RED DE CARRETERAS DE CASTILLA Y LEÓN, CLASIFICADA POR TIPO DE RED Y RANGO DE VELOCIDAD MEDIA DE RECORRIDO. AÑO 2013.

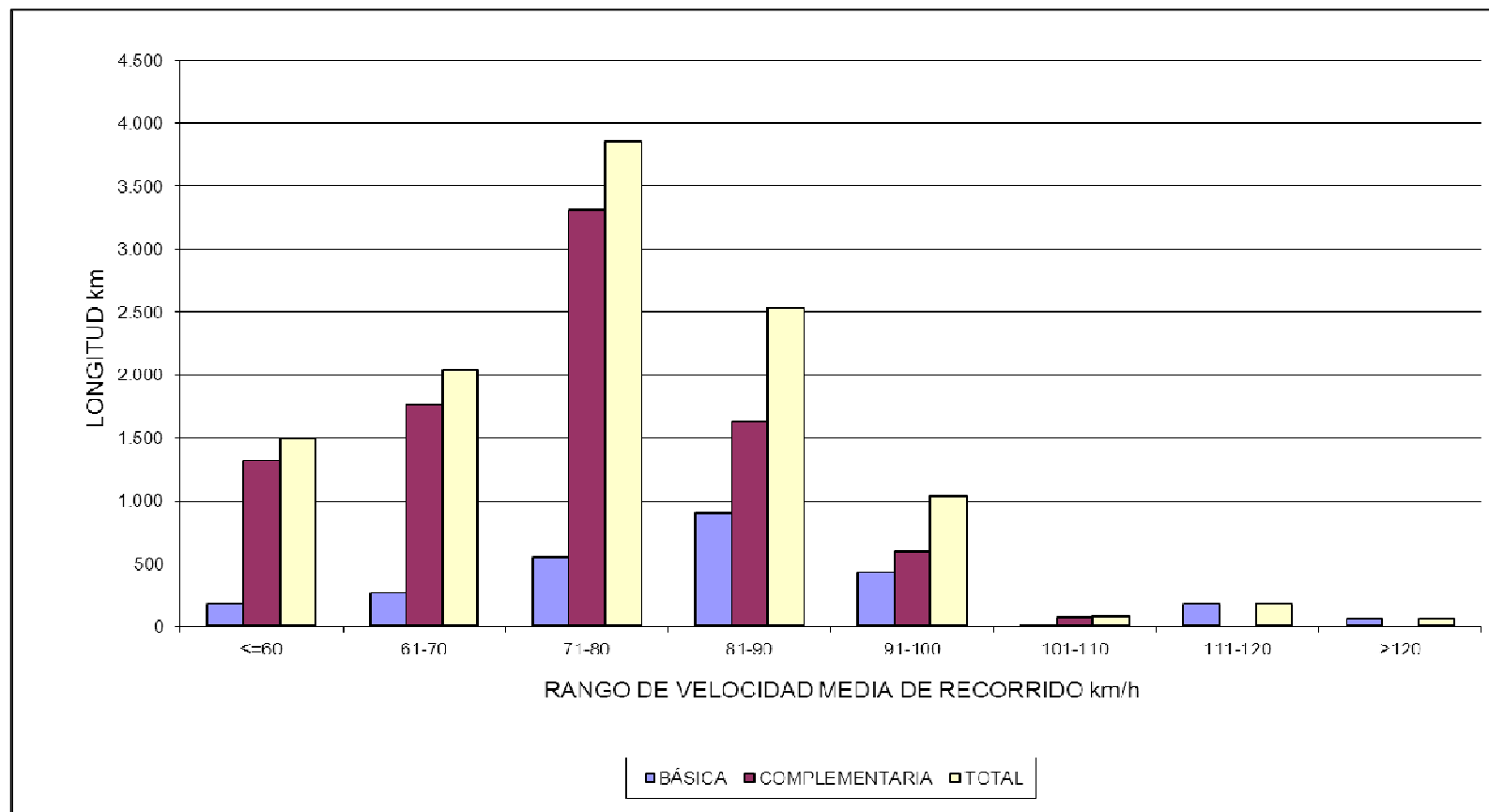

3. MAPAS PROVINCIALES DE TRÁFICO



Red Regional de Carreteras

ÁVILA



Junta de Castilla y León

Consejería de Fomento y Medioambiente
Dirección General de Carreteras e Infraestructuras

ESTACIÓN DE AFORO

AV-3390 C	1196	90	10
AV-3390	Nombre de Estación		
C	Tipo de Estación		
F	- permanente		
P	- primaria		
S	- secundaria		
C	- cobertura		
1196	Intensidad Media Diaria (I.M.D.) (vehículo / día)		
90	Porcentaje de vehículos ligeros		
10	Porcentaje de vehículos pesados		

INTENSIDAD MEDIA DE TRÁFICO

(Línea verde)	I.M.D. de 0 a 250
(Línea amarilla)	I.M.D. de 250 a 500
(Línea naranja)	I.M.D. de 500 a 1.000
(Línea roja)	I.M.D. de 1.000 a 2.000
(Línea morada)	I.M.D. de 2.000 a 5.000
(Línea azul)	I.M.D. de 5.000 a 10.000
(Línea verde oscuro)	I.M.D. de 10.001 a 20.000
(Línea roja oscuro)	I.M.D. mayor de 20.000

SIMBOLOGÍA

ÁVILA	Capital de Provincia
AREVALO	Población
(Línea roja)	Límite de Provincia
(Línea roja con puntos)	Doble calzada de la Red JCYL
(Línea roja con puntos)	Red de carreteras del Estado

TRÁFICO ASIGNADO A LAS CARRETERAS NACIONALES SEGÚN DATOS DEL MINISTERIO DE FOMENTO 2012
* DATOS CORRESPONDIENTES A 2012

DÍAS DE FUNCIONAMIENTO AL AÑO POR TIPO DE ESTACIÓN Y NÚMERO DE ESTACIONES	Número de Días	Número de Estaciones
Estaciones Permanentes	365	2
Estaciones Primarias	42	10
Estaciones de Cobertura Semanal	7	24
Estaciones de Cobertura	1	37



ESCALA 1:400.000



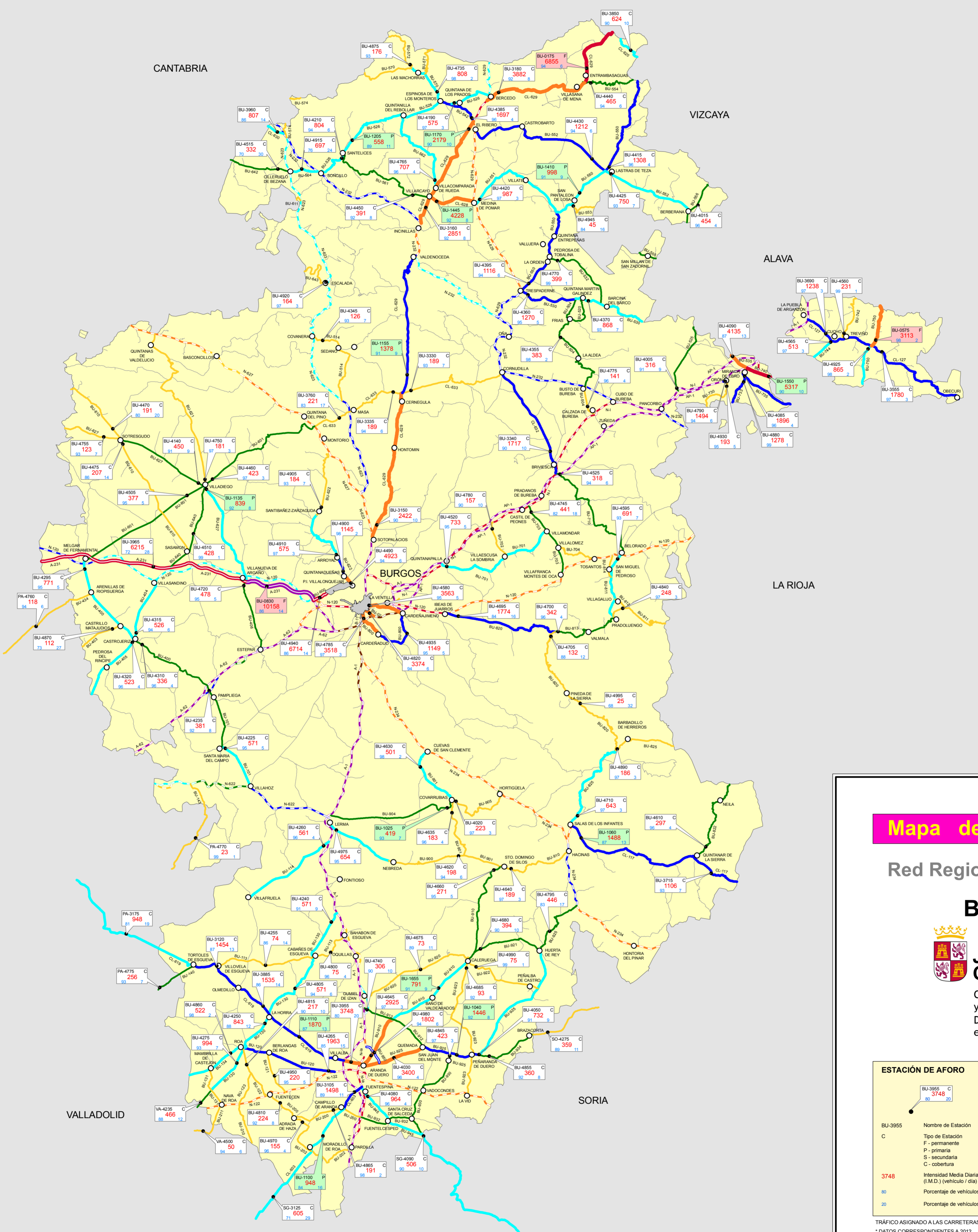

Mapa de Tráfico 2013

Red Regional de Carreteras

BURGOS



Junta de Castilla y León

Consejería de Fomento y Medioambiente
Dirección General de Carreteras e Infraestructuras

ESTACIÓN DE AFORO		INTENSIDAD MEDIA DE TRÁFICO	
BU-3955	Nombre de Estación	[Red line]	I.M.D. de 0 a 250
C	Tipo de Estación	[Orange line]	I.M.D. de 250 a 500
F	permanente	[Yellow line]	I.M.D. de 500 a 1.000
P	primaria	[Green line]	I.M.D. de 1.000 a 2.000
S	secundaria	[Blue line]	I.M.D. de 2.000 a 5.000
C	cobertura	[Purple line]	I.M.D. de 5.000 a 10.000
3748	Intensidad Media Diaria (I.M.D.) (vehículo / día)	[Dark blue line]	I.M.D. de 10.001 a 20.000
80	Porcentaje de vehículos ligeros	[Red line]	I.M.D. mayor de 20.000
20	Porcentaje de vehículos pesados	[Orange line]	

SIMBOLOGÍA	
BURGOS	Capital de Provincia
LERMA	Población
[Red line]	Límite de Provincia
[Orange line]	Doble calzada de la Red J.CyL
[Blue line]	Red de carreteras del Estado

TRÁFICO ASIGNADO A LAS CARRETERAS NACIONALES SEGÚN DATOS DEL MINISTERIO DE FOMENTO 2012
* DATOS CORRESPONDIENTES A 2012

DÍAS DE FUNCIONAMIENTO AL AÑO POR TIPO DE ESTACIÓN Y NÚMERO DE ESTACIONES	Número de Días	Número de Estaciones
Estaciones Permanentes	365	13
Estaciones Primarias	42	3
Estaciones Cobertura Semanal	7	49
Estaciones de Cobertura	1	73

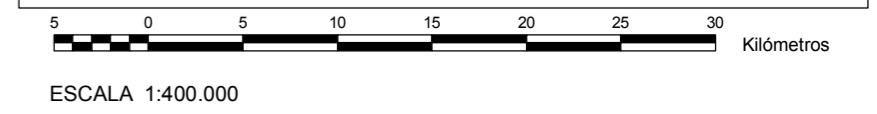



Mapa de Tráfico 2013

Red Regional de Carreteras

LEÓN



Junta de Castilla y León

Consejería de Fomento y Medioambiente
Dirección General de Carreteras e Infraestructuras

ESTACIÓN DE AFORO

LE-4600 C

C Nombre de Estación

F - permanente

P - primaria

S - secundaria

C - cobertura

195 Intensidad Media Diaria (I.M.D.) (vehículo / día)

97 Porcentaje de vehículos ligeros

3 Porcentaje de vehículos pesados

INTENSIDAD MEDIA DE TRÁFICO

I.M.D. de 0 a 250

I.M.D. de 250 a 500

I.M.D. de 500 a 1.000

I.M.D. de 1.000 a 2.000

I.M.D. de 2.000 a 5.000

I.M.D. de 5.000 a 10.000

I.M.D. de 10.001 a 20.000

I.M.D. mayor de 20.000

SIMBOLOGÍA

LEÓN Capital de Provincia

ASTORGA Población

— Límite de Provincia

— Doble calzada de la Red JCYL

— Red de carreteras del Estado

TRÁFICO ASIGNADO A LAS CARRETERAS NACIONALES SEGUN DATOS DEL MINISTERIO DE FOMENTO 2012
* DATOS CORRESPONDIENTES A 2012

DÍAS DE FUNCIONAMIENTO AL AÑO POR TIPO DE ESTACIÓN Y NÚMERO DE ESTACIONES		
	Número de Días	Número de Estaciones
Estaciones Permanentes	365	4
Estaciones Primarias	42	12
Estaciones de Cobertura Semanal	7	45
Estaciones de Cobertura	1	46

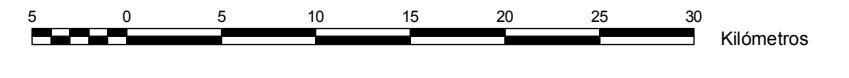

Red Regional de Carreteras

PALENCIA



Junta de Castilla y León

Consejería de Fomento y Medioambiente
Dirección General de Carreteras e Infraestructuras

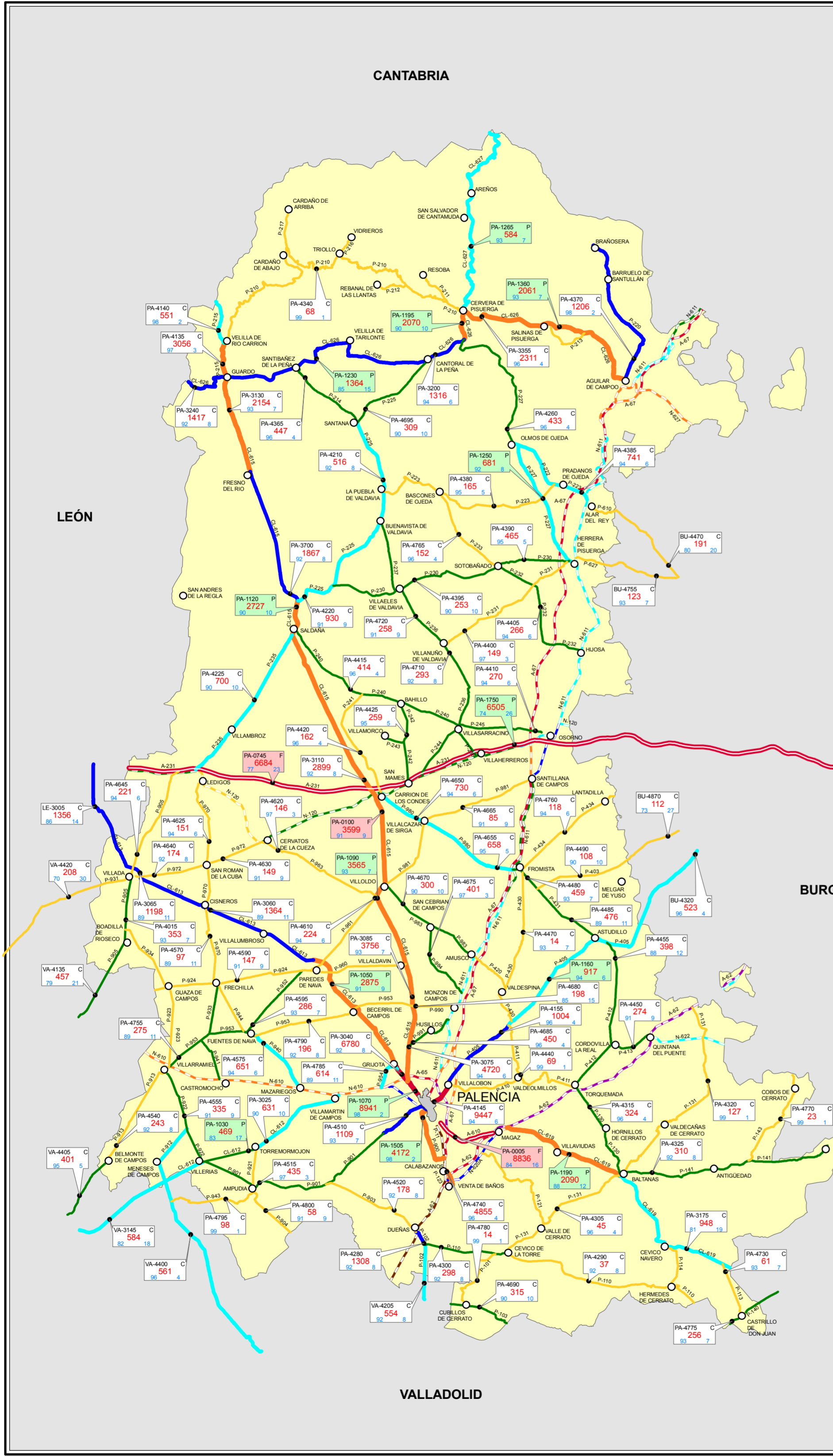

ESTACIÓN DE AFORO

PA-3240 C
1417 8

PA-3240 Nombre de Estación
C Tipo de Estación
F - permanente
P - primaria
S - secundaria
C - cobertura

1417 Intensidad Media Diaria (I.M.D.) (vehículo / día)
82 Porcentaje de vehículos ligeros
8 Porcentaje de vehículos pesados

INTENSIDAD MEDIA DE TRÁFICO

- I.M.D. de 0 a 250
- I.M.D. de 250 a 500
- I.M.D. de 500 a 1.000
- I.M.D. de 1.000 a 2.000
- I.M.D. de 2.000 a 5.000
- I.M.D. de 5.000 a 10.000
- I.M.D. de 10.001 a 20.000
- I.M.D. mayor de 20.000

SIMBOLOGÍA

PALENCIA Capital de Provincia
DUEÑAS Población
Límite de Provincia
Doble calzada de la Red JCYL
Red de carreteras del Estado

TRÁFICO ASIGNADO A LAS CARRETERAS NACIONALES SEGUN DATOS DEL MINISTERIO DE FOMENTO 2012
* DATOS CORRESPONDIENTES A 2012

DÍAS DE FUNCIONAMIENTO AL AÑO POR TIPO DE ESTACIÓN Y NÚMERO DE ESTACIONES		
	Número de Días	Número de Estaciones
Estaciones Permanentes	365	3
Estaciones Primarias	42	14
Estaciones de Cobertura Semanal	7	35
Estaciones de Cobertura	1	52

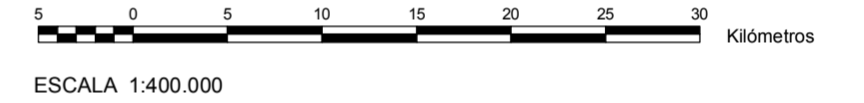

LEÓN

BURGOS

VALLADOLID

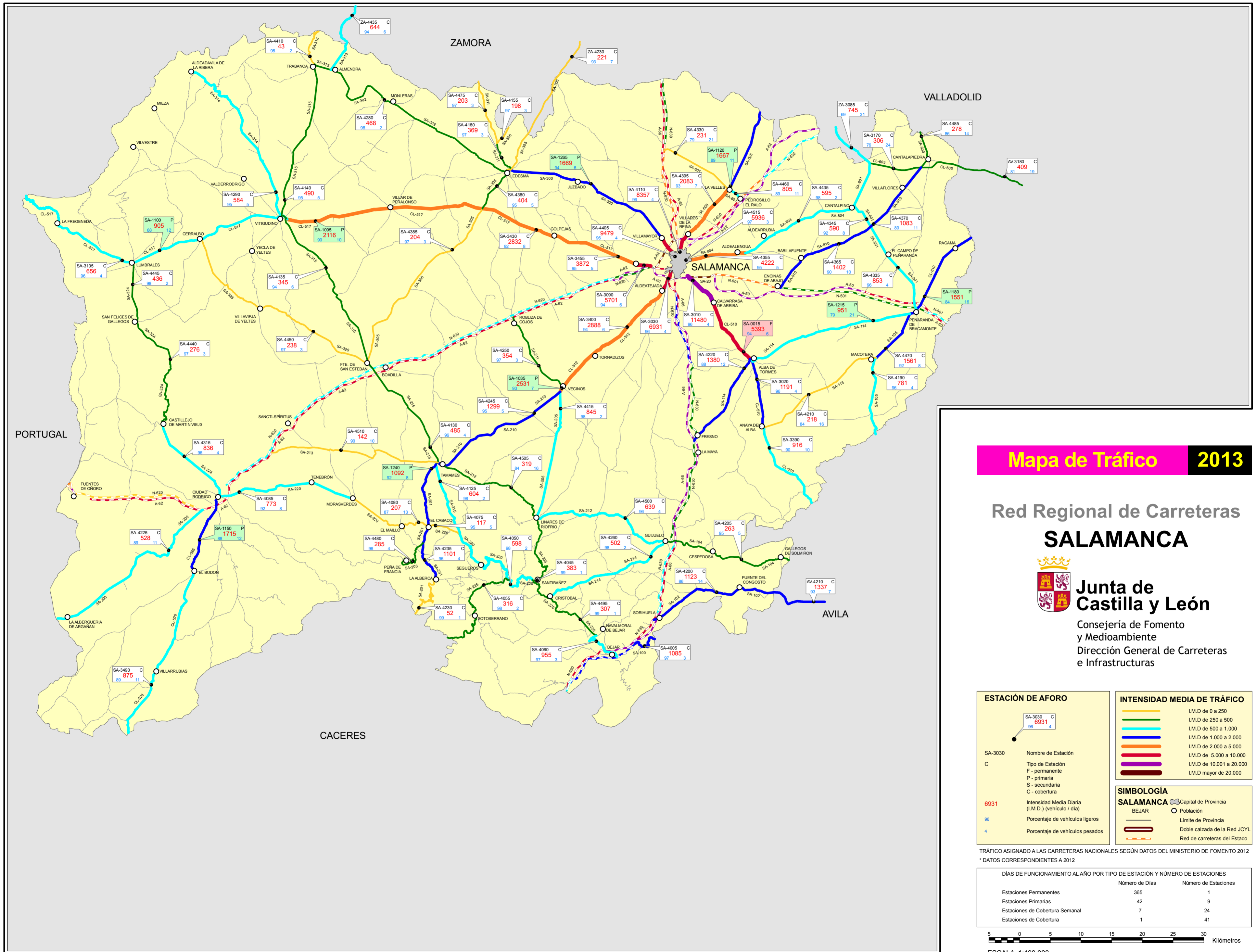

Mapa de Tráfico 2013

Red Regional de Carreteras SALAMANCA



Junta de Castilla y León

Consejería de Fomento y Medioambiente
Dirección General de Carreteras e Infraestructuras

ESTACIÓN DE AFORO

SA-3030 C
6931 4

SA-3030 Nombre de Estación
C Tipo de Estación
F - permanente
P - primaria
S - secundaria
C - cobertura

6931 Intensidad Media Diaria (I.M.D.) (vehículo / día)
96 Porcentaje de vehículos ligeros
4 Porcentaje de vehículos pesados

INTENSIDAD MEDIA DE TRÁFICO

- I.M.D. de 0 a 250
- I.M.D. de 250 a 500
- I.M.D. de 500 a 1.000
- I.M.D. de 1.000 a 2.000
- I.M.D. de 2.000 a 5.000
- I.M.D. de 5.000 a 10.000
- I.M.D. de 10.001 a 20.000
- I.M.D. mayor de 20.000

SIMBOLOGÍA

SALAMANCA Capital de Provincia
BEJAR Población

— Limite de Provincia
— Double calzada de la Red JCYL
— Red de carreteras del Estado

TRÁFICO ASIGNADO A LAS CARRETERAS NACIONALES SEGÚN DATOS DEL MINISTERIO DE FOMENTO 2012
* DATOS CORRESPONDIENTES A 2012

DÍAS DE FUNCIONAMIENTO AL AÑO POR TIPO DE ESTACIÓN Y NÚMERO DE ESTACIONES		
	Número de Días	Número de Estaciones
Estaciones Permanentes	365	1
Estaciones Primarias	42	9
Estaciones de Cobertura Semanal	7	24
Estaciones de Cobertura	1	41

0 5 10 15 20 25 30 Kilómetros
ESCALA 1:400.000

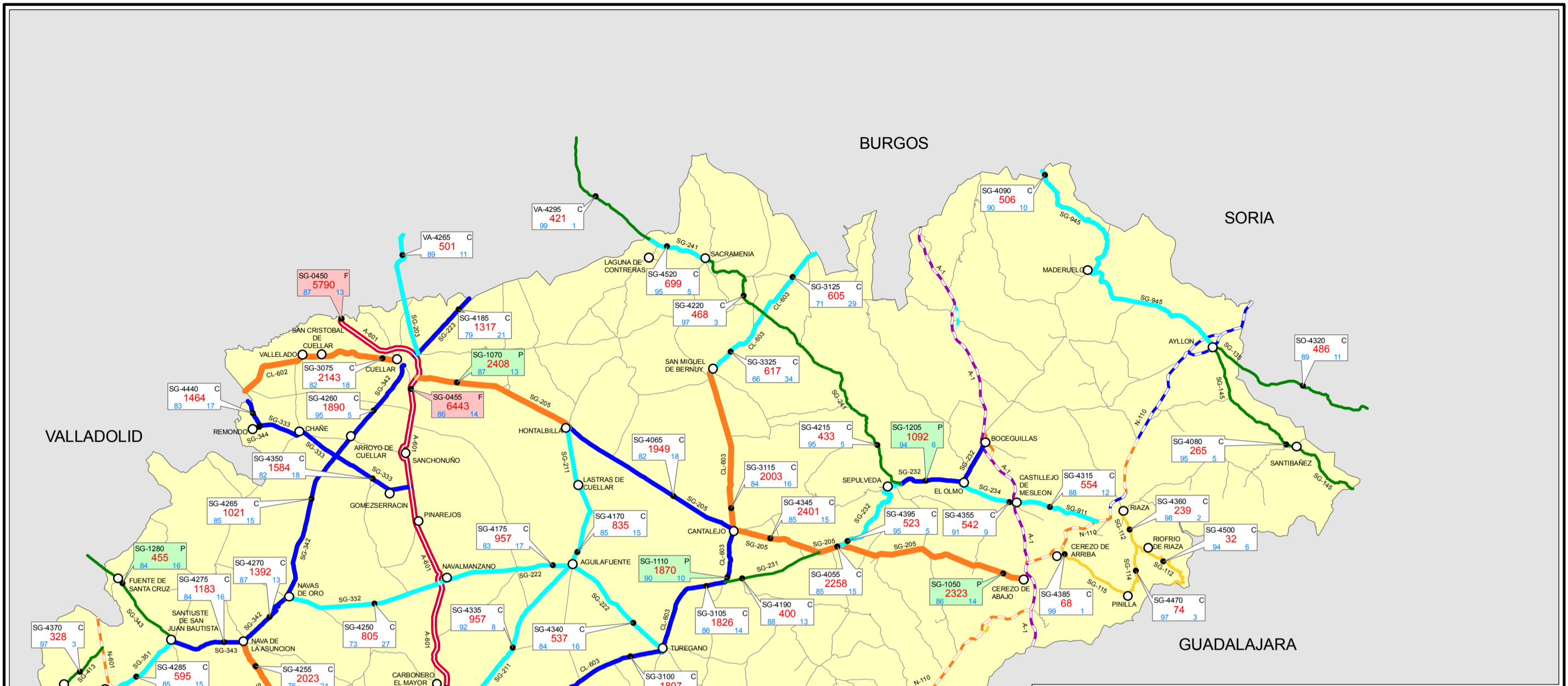

Mapa de Tráfico 2013

Red Regional de Carreteras

SEGOVIA



Junta de Castilla y León

Consejería de Fomento y Medioambiente
 Dirección General de Carreteras e Infraestructuras

ESTACIÓN DE AFORO

SG-3430 Nombre de Estación
 C Tipo de Estación
 F - permanente
 P - primaria
 S - secundaria
 C - cobertura

11417 Intensidad Media Diaria (I.M.D.) (vehículo / día)
 96 Porcentaje de vehículos ligeros
 4 Porcentaje de vehículos pesados

INTENSIDAD MEDIA DE TRÁFICO

I.M.D. de 0 a 250
 I.M.D. de 250 a 500
 I.M.D. de 500 a 1.000
 I.M.D. de 1.000 a 2.000
 I.M.D. de 2.000 a 5.000
 I.M.D. de 5.000 a 10.000
 I.M.D. de 10.001 a 20.000
 I.M.D. mayor de 20.000

SIMBOLOGÍA

SEGOVIA Capital de Provincia
 SEPÚLVEDA Población
 Límite de Provincia
 Doble calzada de la Red JCYL
 Red de carreteras del Estado

TRÁFICO ASIGNADO A LAS CARRETERAS NACIONALES SEGÚN DATOS DEL MINISTERIO DE FOMENTO 2012
 * DATOS CORRESPONDIENTES A 2012

DÍAS DE FUNCIONAMIENTO AL AÑO POR TIPO DE ESTACIÓN Y NÚMERO DE ESTACIONES		
	Número de Días	Número de Estaciones
Estaciones Permanentes	365	7
Estaciones Primarias	42	6
Estaciones de Cobertura Semanal	7	0
Estaciones de Cobertura	1	54



ESCALA 1:400.000

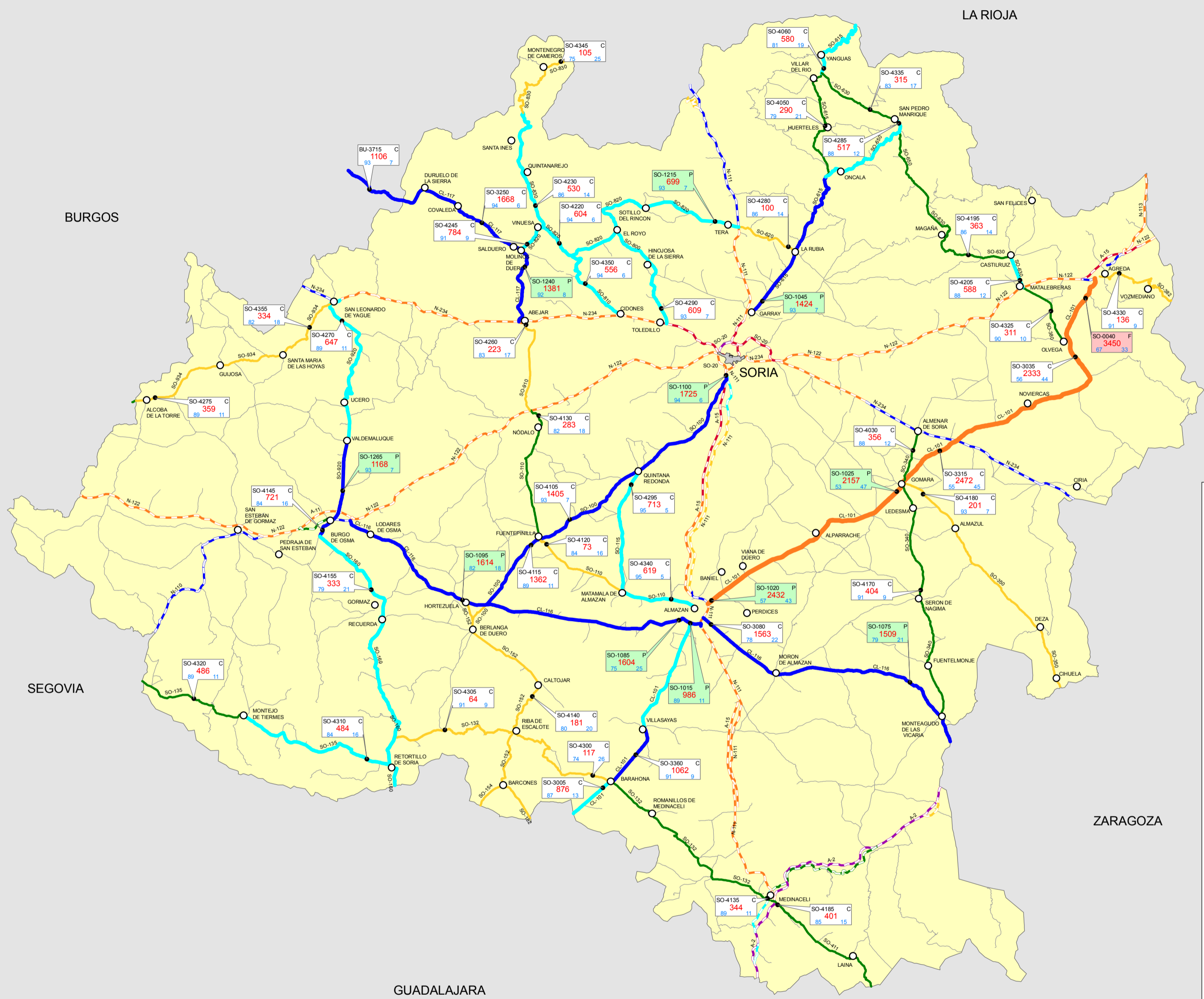

Mapa de Tráfico 2013

Red Regional de Carreteras

SORIA



Junta de Castilla y León

Consejería de Fomento y Medioambiente
Dirección General de Carreteras e Infraestructuras

ESTACIÓN DE AFORO

SO-3005 Nombre de Estación
C Tipo de Estación
F - permanente
P - primaria
S - secundaria
C - cobertura

876 Intensidad Media Diaria (I.M.D.) (vehículo / día)
87 Porcentaje de vehículos ligeros
13 Porcentaje de vehículos pesados

INTENSIDAD MEDIA DE TRÁFICO

- I.M.D. de 0 a 250
- I.M.D. de 250 a 500
- I.M.D. de 500 a 1.000
- I.M.D. de 1.000 a 2.000
- I.M.D. de 2.000 a 5.000
- I.M.D. de 5.000 a 10.000
- I.M.D. de 10.001 a 20.000
- I.M.D. mayor de 20.000

SIMBOLOGÍA

SORIA Capital de Provincia
ALMAZÁN Población

— Límite de Provincia
— Doble calzada de la Red JCYL
— Red de carreteras del Estado

TRÁFICO ASIGNADO A LAS CARRETERAS NACIONALES SEGÚN DATOS DEL MINISTERIO DE FOMENTO 2012
* DATOS CORRESPONDIENTES A 2012

DÍAS DE FUNCIONAMIENTO AL AÑO POR TIPO DE ESTACIÓN Y NÚMERO DE ESTACIONES		
	Número de Días	Número de Estaciones
Estaciones Permanentes	365	1
Estaciones Primarias	42	11
Estaciones de Cobertura Semanal	7	9
Estaciones de Cobertura	1	34

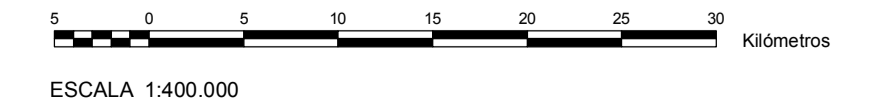

Red Regional de Carreteras

VALLADOLID



Junta de Castilla y León

Consejería de Fomento y Medioambiente
Dirección General de Carreteras e Infraestructuras

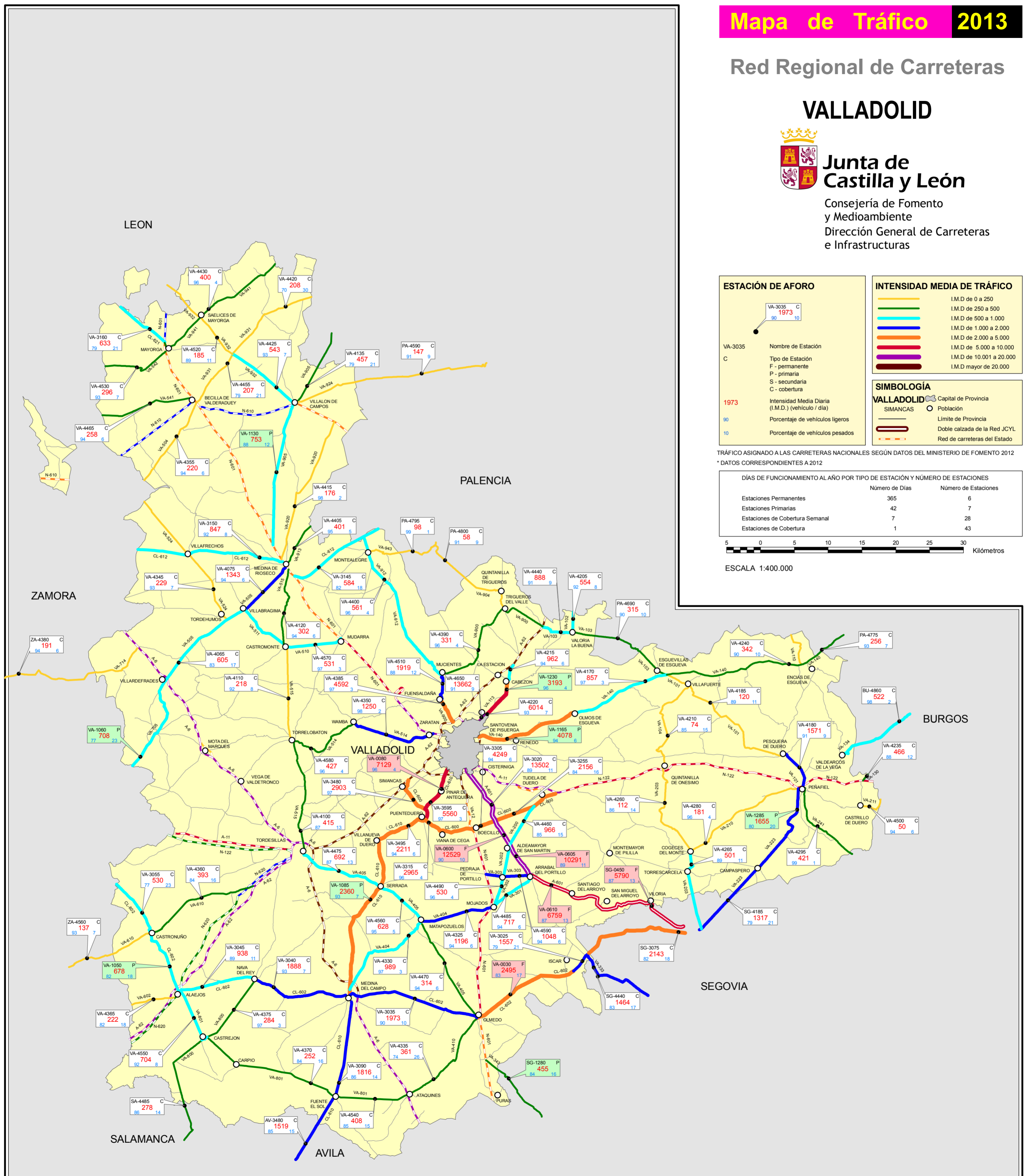

ESTACIÓN DE AFORO

VA-3035 C
1973 10

VA-3035 Nombre de Estación
C Tipo de Estación
F - permanente
P - primaria
S - secundaria
C - cobertura

1973 Intensidad Media Diaria (I.M.D.) (vehículo / día)
90 Porcentaje de vehículos ligeros
10 Porcentaje de vehículos pesados

INTENSIDAD MEDIA DE TRÁFICO

- I.M.D de 0 a 250
- I.M.D de 250 a 500
- I.M.D de 500 a 1.000
- I.M.D de 1.000 a 2.000
- I.M.D de 2.000 a 5.000
- I.M.D de 5.000 a 10.000
- I.M.D de 10.001 a 20.000
- I.M.D mayor de 20.000

SIMBOLOGÍA

VALLADOLID Capital de Provincia
SIMANCAS Población
Límite de Provincia
Doble calzada de la Red JCYL
Red de carreteras del Estado

TRÁFICO ASIGNADO A LAS CARRETERAS NACIONALES SEGÚN DATOS DEL MINISTERIO DE FOMENTO 2012
* DATOS CORRESPONDIENTES A 2012

DÍAS DE FUNCIONAMIENTO AL AÑO POR TIPO DE ESTACIÓN Y NÚMERO DE ESTACIONES	Número de Días	Número de Estaciones
Estaciones Permanentes	365	6
Estaciones Primarias	42	7
Estaciones de Cobertura Semanal	7	28
Estaciones de Cobertura	1	43



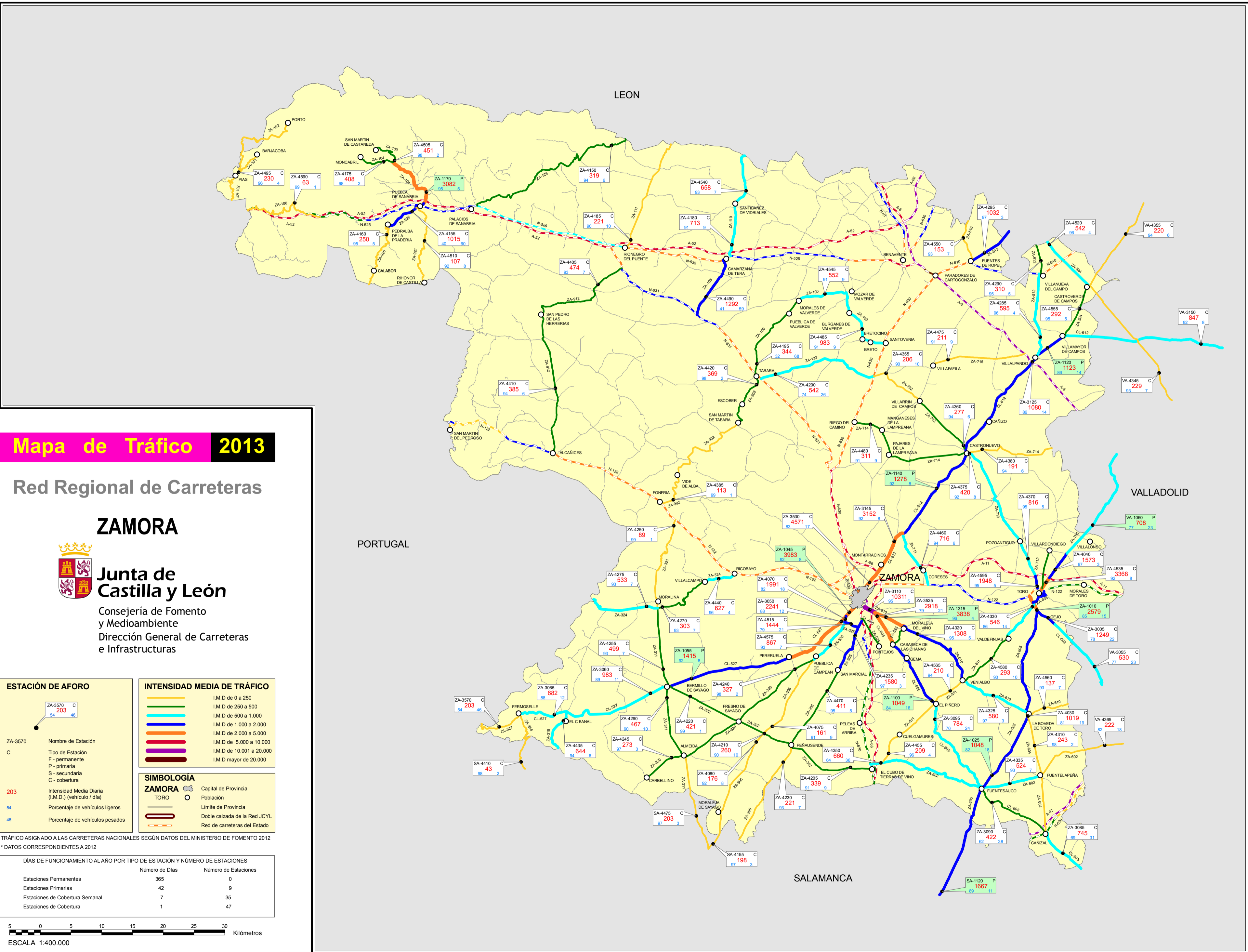

Mapa de Tráfico 2013

Red Regional de Carreteras

ZAMORA



Junta de Castilla y León

Consejería de Fomento y Medioambiente
 Dirección General de Carreteras e Infraestructuras

ESTACIÓN DE AFORO

ZA-3570 C
 203
 54 46

ZA-3570 Nombre de Estación
 C Tipo de Estación
 F - permanente
 P - primaria
 S - secundaria
 C - cobertura

203 Intensidad Media Diaria (I.M.D.) (vehículo / día)
 54 Porcentaje de vehículos ligeros
 46 Porcentaje de vehículos pesados

INTENSIDAD MEDIA DE TRÁFICO

- I.M.D. de 0 a 250
- I.M.D. de 250 a 500
- I.M.D. de 500 a 1.000
- I.M.D. de 1.000 a 2.000
- I.M.D. de 2.000 a 5.000
- I.M.D. de 5.000 a 10.000
- I.M.D. mayor de 20.000

SIMBOLOGÍA

ZAMORA Capital de Provincia
 TORO Población

— Límite de Provincia
 — Double calzada de la Red JCYL
 — Red de carreteras del Estado

TRÁFICO ASIGNADO A LAS CARRETERAS NACIONALES SEGÚN DATOS DEL MINISTERIO DE FOMENTO 2012
 * DATOS CORRESPONDIENTES A 2012

DÍAS DE FUNCIONAMIENTO AL AÑO POR TIPO DE ESTACIÓN Y NÚMERO DE ESTACIONES	Número de Días	Número de Estaciones
Estaciones Permanentes	365	0
Estaciones Primarias	42	9
Estaciones de Cobertura Semanal	7	35
Estaciones de Cobertura	1	47

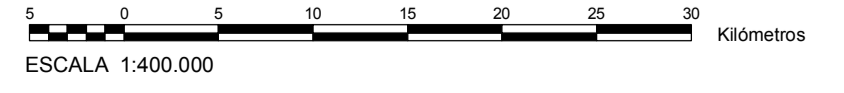

4. DATOS PORMENORIZADOS DE ESTACIONES DE AFORO POR PROVINCIAS. RESULTADOS OBTENIDOS: IMD, % LIGEROS Y PESADOS





ÁVILA

CARRETERA	TRAMO	ESTACIÓN	PK	TIPO	IMD	%LIGEROS	NºLIGEROS	VELOCIDAD MEDIA RECORRIDO
						%PESADOS	NºPESADOS	
CL-501	DE LÍMITE DE C.A. DE MADRID A LA ADRADA (AV-930)	AV-0065	13,130	F	6.276	97	6.061	51
						3	215	
CL-505	DE NAVALPERAL DE PINARES A LÍMITE DE C.A. MADRID POR LAS NAVAS DEL MARQUÉS	AV-0130	31,330	F	3.076	95	2.909	76
						5	167	
CL-507	DE BLASCOSANCHO A HERNANSANCHO (AV-804)	AV-1010	13,000	P	1.151	59	674	85
						41	477	
AV-941	DE VENTA RASQUILLA (N-502) A HOYOS DEL ESPINO (AV-931)	AV-1040	1,680	P	844	91	771	65
						9	73	
CL-510	DE AV-105 A PIEDRAHÍTA (AV-102)	AV-1150	51,730	P	955	90	864	93
						10	91	
CL-605	DE AV-810 A VILLANUEVA DEL ACERAL (AV-800)	AV-1170	67,920	P	2.068	87	1.802	83
						13	266	
CL-610	DE MADRIGAL DE LAS ALTAS TORRES (CL-605), A AV-P-129	AV-1190	73,000	P	959	77	740	68
						23	219	
AV-102	DE PIEDRAHÍTA (N-110) A (AV-104)	AV-1205	2,580	P	1.785	90	1.612	72
						10	173	
AV-110	DE MARTIHERRERO A AV-114	AV-1220	28,520	P	714	92	660	88
						8	54	
CL-501	DE CRUCE CON N-502 A CRUCE DE CANDELEDA	AV-1290	78,800	P	1.402	92	1.296	90
						8	106	
AV-900	DE CARRETERA A RIOFRÍO A NAVALMORAL DE LA SIERRA (AV-905)	AV-1340	25,000	P	739	94	692	70
						6	47	
CL-501	DE AV-922 A RAMACASTAÑAS (N-502)	AV-1400	58,840	P	1.654	91	1.499	81
						9	155	
CL-507	DE SANCHIDRIÁN (AP-6), A BLASCOSANCHO (N-403)	AV-3005	1,550	C	1.594	73	1.157	93
						27	437	
CL-507	DE HERNANSANCHO A SAN PEDRO DEL ARROYO (N-501)	AV-3015	15,040	C	1.111	60	667	82
						40	444	
CL-501	DE LA ADRADA A PIEDRALAVES	AV-3075	23,600	C	3.915	97	3.806	76
						3	109	
CL-501	DE LÍMITE DE C.A. DE CASTILLA LA MANCHA A CRUCE CON AV-922	AV-3090	45,410	C	1.977	93	1.848	98
						7	129	
CL-501	DE CANDELEDA A LÍMITE DE C.A. DE EXTREMADURA	AV-3110	84,610	C	2.695	89	2.395	91
						11	300	
CL-505	DE ÁVILA (CAMINO DEL GANSINO) A CRUCE CON AV-503	AV-3140	2,900	C	4.592	97	4.444	72
						3	148	
CL-605	DE CRUCE CON A-6 A CRUCE CON AV-810	AV-3165	54,760	C	5.230	94	4.903	44
						6	327	
CL-605	DE MADRIGAL DE LAS ALTAS TORRES (CL-610), A LÍMITE DE PROVINCIA DE SALAMANCA	AV-3180	85,570	C	409	81	330	96
						19	79	



CARRETERA	TRAMO	ESTACIÓN	PK	TIPO	IMD	%LIGEROS	NºLIGEROS	VELOCIDAD MEDIA RECORRIDO
						%PESADOS	NºPESADOS	
CL-605	DE VILLANUEVA DEL ACERAL A MADRIGAL DE LAS ALTAS TORRES (CL-610)	AV-3390	69,780	C	1.196	90	1.080	97
						10	116	
CL-505	DE CRUCE CON AV-503 A NAVALPERAL DE PINARES, CRUCE CON AV-502	AV-3405	29,080	C	2.376	98	2.317	83
						2	59	
CL-610	DE LÍMITE DE PROVINCIA DE VALLADOLID A MADRIGAL DE LAS ALTAS TORRES (CL-605)	AV-3480	68,000	C	1.519	85	1.296	101
						15	223	
AV-905	DE NAVALMORAL A EL BARRACO (N-403)	AV-4025	37,200	C	907	95	862	83
						5	45	
AV-905	DE VENTA DEL OBISPO (N-502) A AV-903	AV-4035	0,520	C	257	95	243	64
						5	14	
AV-941	DE HOYOS DEL ESPINO A EL BARCO DE ÁVILA (N-110)	AV-4045	30,500	C	673	96	647	71
						4	26	
AV-100	DE EL BARCO DE ÁVILA (N-110) A BECEDAS	AV-4050	0,670	C	1.277	97	1.244	90
						3	33	
AV-925	DE RAMACASTAÑAS (N-502), A ARENAS DE SAN PEDRO (AV-924)	AV-4100	3,530	C	3.836	97	3.707	57
						3	129	
AV-924	DE ARENAS DE SAN PEDRO (AV-923), A CANDELEDA (CL-501)	AV-4105	18,650	C	1.055	95	1.001	47
						5	54	
AV-105	DE AREVALILLO (CL-510) A LÍMITE DE PROVINCIA DE SALAMANCA (AV-110)	AV-4195	0,500	C	414	98	405	98
						2	9	
AV-102	DE (AV-104) A LÍMITE DE PROVINCIA DE SALAMANCA	AV-4210	5,000	C	1.337	93	1.249	87
						7	88	
AV-110	DE ÁVILA, (N-501), A MARTIHERRERO	AV-4215	1,550	C	2.518	98	2.461	88
						2	57	
AV-110	DE AV-114 A AV-105	AV-4230	36,000	C	236	96	227	80
						4	9	
AV-114	DE SAN PEDRO DEL ARROYO (N-501), A MÚNICO (AV-110)	AV-4235	16,070	C	283	97	275	83
						3	8	
AV-120	DE SAN JUAN DEL OLMO A MUÑOICO (AV-110)	AV-4240	16,500	C	111	96	107	66
						4	4	
AV-500	DE BERNUY-SALINERO A AV-501	AV-4245	22,000	C	699	99	690	90
						1	9	
AV-501	DE NAVALPERAL DE PINARES (CL-505), A AV-500	AV-4250	3,140	C	173	91	158	63
						9	15	
AV-502	DE NAVALPERAL DE PINARES (CL-505) A EL HOYO DE PINARES (AV-561)	AV-4255	10,000	C	714	98	700	65
						2	14	
AV-503	DE CRUCE CON CARRETERA DE DIPUTACIÓN A CEBREROS (AV-502)	AV-4260	38,600	C	218	98	214	53
						2	4	
AV-504	DE CEBREROS (AV-502) A N-403 (PRESA DE BURGUILLO)	AV-4265	3,190	C	141	99	139	49
						1	2	
AV-502	DE CEBREROS (AV-512) A N-403	AV-4270	31,330	C	1.225	97	1.186	67
						3	39	
AV-512	DE CEBREROS (AV-502) A EL TIEMBLO (N-403)	AV-4275	2,000	C	1.550	96	1.484	64
						4	66	
AV-561	DE HOYO DE PINARES (AV-502) A LÍMITE DE C.A. DE MADRID	AV-4280	5,000	C	491	96	471	67
						4	20	
AV-562	DE CEBREROS (AV-502) A LÍMITE DE C.A. DE MADRID	AV-4285	0,350	C	410	99	406	71
						1	4	



CARRETERA	TRAMO	ESTACIÓN	PK	TIPO	IMD	%LIGEROS	NºLIGEROS	VELOCIDAD MEDIA RECORRIDO
						%PESADOS	NºPESADOS	
AV-903	DE BURGOHONDO (AV-901) A AV-905	AV-4475	4,000	C	182	98 2	179 3	54
AV-500	DE ÁVILA (N-501) A BERNUY-SALINERO	AV-4485	3,000	C	1.103	96 4	1.064 39	69
AV-503	DE CL-505 A CRUCE CON EXPLOTACIÓN DE ÁRIDOS	AV-4490	1,500	C	1.350	93 7	1.255 95	63
AV-900	DE ÁVILA (N-403) A CARRETERA A RIOFRÍO	AV-4495	6,000	C	1.458	98 2	1.431 27	81
AV-926	DE CL-501 A POYALES DEL HOYO	AV-4500	0,400	C	227	94 6	214 13	51
AV-804	DE TIÑOSILLOS A ARÉVALO (POLÍGONO INDUSTRIAL, CL-605)	AV-4510	42,000	C	1.623	97 3	1.581 42	80
AV-901	DE BURGOHONDO (AV-902) A VILLANUEVA DE ÁVILA	AV-4520	2,000	C	223	98 2	219 4	54
AV-901	DE VILLANUEVA DE ÁVILA A MIJARES	AV-4530	18,500	C	33	97 3	32 1	47
AV-913	DE SERRANILLOS AL CRUCE CON AV-922	AV-4540	22,000	C	47	98 2	46 1	45
AV-922	DE CRUCE CON AV-913 A PEDRO BERNARDO	AV-4550	14,200	C	18	94 6	17 1	54
AV-503	DE CRUCE CON EXPLOTACIÓN DE ÁRIDOS A SAN BARTOLOMÉ DE PINARES	AV-4560	10,500	C	335	98 2	327 8	54
AV-503	DE SAN BARTOLOMÉ DE PINARES A CRUCE CON CARRETERA DE DIPUTACIÓN	AV-4570	26,500	C	179	95 5	170 9	50
AV-120	DE MUÑANA (N-110) A SAN JUAN DEL OLMO	AV-4580	9,000	C	93	90 10	84 9	52
CL-501	DE LÍMITE DE C.A. DE MADRID A LÍMITE DE C.A. DE MADRID (NAVAHONDILLA)	AV-0065		F	6.276	97 3	6.061 215	85
CL-501	DE PIEDRALAVES A LÍMITE DE C.A. DE CASTILLA LA MANCHA	AV-3090		C	1.977	93 7	1.848 129	66
CL-505	DE ÁVILA AL CAMINO DEL GANSINO (TRAMO URBANO)	AV-3140		C	4.592	97 3	4.444 148	35
CL-510	DE LÍMITE DE PROVINCIA DE SALAMANCA A AV-105	SA-3390		C	916	90 10	828 88	93
CL-605	DE LÍMITE DE PROVINCIA DE SEGOVIA A A-6	SG-3155		C	1.296	88 12	1.141 155	61
CL-610	DE AV-P-129 A LÍMITE DE PROVINCIA DE SALAMANCA	SA-1180		P	1.551	84 16	1.297 254	68
AV-100	DE BECEDAS A LÍMITE DE PROVINCIA DE SALAMANCA	SA-4005		C	1.085	97 3	1.049 36	79
AV-104	DE SANTA MARÍA DEL BERROCAL A LÍMITE DE PROVINCIA DE SALAMANCA	SA-4205		C	263	95 5	250 13	73
AV-322	DE SANCHIDRIÁN (AP-6), A L.P. SEGOVIA	SG-4245		C	526	96 4	507 19	60
AV-413	DE ARÉVALO A LÍMITE DE PROVINCIA DE SEGOVIA	SG-4370		C	328	97 3	319 9	35
AV-500	DE AV-501 A LÍMITE DE PROVINCIA DE SEGOVIA	SG-4305		C	825	98 2	812 13	89
AV-915	DE SOTILLO DE LA ADRADA (CL-501) A AV-911	AV-4440		C	374	98 2	365 9	56



BURGOS

CARRETERA	TRAMO	ESTACIÓN	PK	TIPO	IMD	%LIGEROS	NºLIGEROS	VELOCIDAD MEDIA RECORRIDO
						%PESADOS	NºPESADOS	
CL-629	DE BU-554 A LÍMITE DE C.A. DEL PAÍS VASCO	BU-0175	102,800	F	6.855	94	6.452	89
						6	403	
BU-750	DE LÍMITE DE C.A. DEL PAÍS VASCO (PUERTO DE VITORIA) A CL-127	BU-0575	6,000	F	3.113	98	3.042	71
						2	71	
A-231	DE VILLANUEVA DE ARGAÑO A BURGOS (N-120)	BU-0830	148,600	F	10.158	86	8.731	121
						14	1.427	
BU-904	DE LERMA (N-I), A COVARRUBIAS (BU-901)	BU-1025	20,150	P	419	93	388	93
						7	31	
BU-925	DE QUEMADA A BU-934 POR PEÑARANDA DE DUERO	BU-1040	15,900	P	1.446	92	1.327	91
						8	119	
CL-117	DE SALAS DE LOS INFANTES A QUINTANAR DE LA SIERRA	BU-1060	2,700	P	1.488	87	1.299	87
						13	189	
CL-603	DE CAMPILLO DE ARANDA A MORADILLO DE ROA	BU-1100	10,600	P	948	84	794	97
						16	154	
CL-619	DE LA HORRA A ENLACE CON A-1	BU-1110	64,800	P	1.870	87	1.632	93
						13	238	
BU-627	DE VILLANUEVA DE ARGAÑO (N-120) A VILLADIEGO (BU-601)	BU-1135	17,200	P	839	92	775	82
						8	64	
CL-629	DE BU-502 A N-232 (VALDENOCEDA)	BU-1155	28,700	P	1.378	91	1.257	80
						9	121	
CL-629	DE VILLARCAYO A N-629 (p.k. 41.530, GASOLINERA)	BU-1170	76,750	P	2.179	90	1.954	75
						10	225	
BU-526	DE ESPINOSA DE LOS MONTEROS A SANTELICES	BU-1205	28,400	P	558	89	496	75
						11	62	
BU-550	DE BU-551 A BU-552	BU-1410	21,100	P	998	91	907	80
						9	91	
CL-628	DE MEDINA DE POMAR A VILLARCAYO	BU-1445	6,300	P	4.228	92	3.889	97
						8	339	
BU-740	DE MIRANDA DE EBRO A LÍMITE DE C.A. DEL PAÍS VASCO	BU-1550	3,700	P	5.317	90	4.791	48
						10	526	
BU-910	DE BU-912 A CALERUEGA (BU-923)	BU-1655	17,650	P	791	91	723	100
						9	68	
CL-603	DE ARANDA DE DUERO A CAMPILLO DE ARANDA	BU-3105	1,500	C	1.498	89	1.333	95
						11	165	
CL-619	DE TÓRTOLES DE ESGUEVA A VILLOVELA DE ESGUEVA	BU-3120	46,200	C	1.454	87	1.262	100
						13	192	
CL-629	DE SOTOPALACIOS (N-623) A BU-502	BU-3150	2,000	C	2.422	90	2.168	95
						10	254	
CL-629	DE N-232 (INCINILLAS) A VILLARCAYO	BU-3160	61,200	C	2.851	92	2.617	79
						8	234	
CL-629	DE N-629 (pk: 41.350 GASOLINERA) A BU-554	BU-3180	85,100	C	3.882	92	3.575	86
						8	307	



CARRETERA	TRAMO	ESTACIÓN	PK	TIPO	IMD	%LIGEROS	NºLIGEROS	VELOCIDAD MEDIA RECORRIDO
						%PESADOS	NºPESADOS	
BU-526	DE BERCEDO (CL-629) A N-629	BU-3180		C	3.882	92	3.575	50
						8	307	
CL-633	DE CL-629 A CORNUDILLA (N-232)	BU-3330	18,400	C	189	93	175	63
						7	14	
CL-633	DE MASA (N-623) A CL-629	BU-3335	15,400	C	189	94	177	74
						6	12	
CL-632	DE BRIVIESCA A CORNUDILLA (N-232)	BU-3340	4,100	C	1.717	90	1.547	82
						10	170	
CL-127	DE BU-750 A OBECURI, LÍMITE DE C.A. DEL PAÍS VASCO	BU-3555	15,200	C	1.780	97	1.735	80
						3	45	
CL-127	DE N-1 A BU-750	BU-3690	4,000	C	1.238	97	1.201	85
						3	37	
CL-117	DE QUINTANAR DE LA SIERRA A LÍMITE DE PROVINCIA DE SORIA	BU-3715	28,000	C	1.106	93	1.024	76
						7	82	
CL-633	DE N-627 A MASA (N-623)	BU-3760	4,500	C	221	83	183	94
						17	38	
CL-620	DE LÍMITE DE C.A. DEL PAÍS VASCO A LÍMITE DE C.A. DEL PAÍS VASCO	BU-3850	2,800	C	624	90	561	67
						10	63	
CL-619	DE VILLOVELA DE ESGUEVA A LA HORRA	BU-3885	56,500	C	1.535	86	1.320	91
						14	215	
CL-619	DE ENLACE CON A-1 A ARANDA DE DUERO	BU-3955	75,000	C	3.748	80	3.007	62
						20	741	
CL-630	DE N-623 A LÍMITE DE C.A. DE CANTABRIA	BU-3960	1,000	C	807	86	697	98
						14	110	
A-231	DE LIMITE DE PROVINCIA DE PALENCIA A VILLANUEVA DE ARGANO	BU-3965	130,000	C	6.215	72	4.487	121
						28	1.728	
BU-525	DE N-1 A LÍMITE DE C.A. DEL PAÍS VASCO	BU-4005	0,500	C	316	91	287	88
						9	29	
BU-556	DE LÍMITE DE C.A. PAIS VASCO A LÍMITE DE C.A. DEL PAÍS VASCO POR BERBERANA	BU-4015	4,100	C	454	96	436	83
						4	18	
BU-905	DE COVARRUBIAS (BU-901) A HORTIGÜELA (N-234)	BU-4020	1,000	C	223	97	216	63
						3	7	
BU-925	DE ARANDA DE DUERO (N-1) A QUEMADA (BU-912)	BU-4030	4,900	C	3.400	96	3.271	91
						4	129	
BU-925	DE BU-934 A HUERTA DE REY (BU-921)	BU-4050	19,800	C	732	91	668	95
						9	64	
BU-945	DE FUENTESPINA (N-1) A FUENTELCÉSPED	BU-4080	1,400	C	964	96	926	96
						4	38	
BU-735	DE MIRANDA DE EBRO A LÍMITE DE C.A. DE LA RIOJA	BU-4085	0,500	C	1.896	96	1.817	61
						4	79	
BU-535	DE MIRANDA DE EBRO (N-1), A LÍMITE DE C.A. DEL PAÍS VASCO	BU-4090	2,800	C	4.135	87	3.600	71
						13	535	
BU-627	DE VILLADIEGO (BU-601), A SOTREGUDO (BU-610)	BU-4140	19,000	C	450	91	410	89
						9	40	
BU-526	DE N-629 A BU-542	BU-4190	7,900	C	575	97	556	72
						3	19	
BU-526	DE SANTELICES A SONCILLO (N-232)	BU-4210	31,900	C	804	94	756	64
						6	48	



CARRETERA	TRAMO	ESTACIÓN	PK	TIPO	IMD	%LIGEROS	NºLIGEROS	VELOCIDAD MEDIA RECORRIDO
						%PESADOS	NºPESADOS	
BU-101	DE VILLAHOZ (N-622) A SANTA MARÍA DEL CAMPO (cruce ctra. Diputación)	BU-4225	7,500	C	571	95	541	97
						5	30	
BU-101	DE SANTA MARÍA DEL CAMPO (ctra. Diput.c.) A N-620 (VILLAQUIRÁN)	BU-4235	17,900	C	381	92	352	85
						8	29	
BU-130	DE A-1 A BU-113	BU-4240	1,800	C	571	91	519	86
						9	52	
BU-130	DE CL-619 A ROA DE DUERO (cruce con BU-120)	BU-4250	23,000	C	843	88	745	91
						12	98	
BU-113	DE CABAÑES DE ESGUEVA (BU-130) A VILLOVELA DE ESGUEVA (CL-619)	BU-4255	15,500	C	74	86	64	73
						14	10	
BU-114	DE A-1 a VILLAFRUELA	BU-4260	1,100	C	561	96	537	92
						4	24	
BU-120	DE N-122 A ROA DE DUERO	BU-4265	1,000	C	1.963	85	1.674	93
						15	289	
BU-130	DE ROA DE DUERO (Cruce con BU-120) A BU-131	BU-4275	31,500	C	994	93	927	98
						7	67	
BU-400	DE MELGAR DE FERNAMENTAL (N-120) A CASTROJERIZ	BU-4295	1,500	C	771	95	736	98
						5	35	
BU-400	DE CASTROJERIZ A ANTIGUA N-620	BU-4310	17,000	C	336	96	324	85
						4	12	
BU-404	DE VILLASANDINO (N-120) A CASTROJERIZ (BU-400)	BU-4315	9,500	C	526	94	494	100
						6	32	
BU-405	DE CASTROJERIZ (BU-400) A LÍMITE DE PROVINCIA DE PALENCIA	BU-4320	0,500	C	523	96	500	94
						4	23	
BU-514	DE N-623 A COVANERA (N-623) POR SEDANO	BU-4345	14,000	C	126	93	117	64
						7	9	
BU-504	DE BU-530 A BUSTO DE BUREBA (N-232)	BU-4355	8,300	C	383	98	376	62
						2	7	
BU-520	DE QUINTANA MARTÍN GALÍNDEZ (BU-530) A FRIAS (BU-504)	BU-4355		C	383	98	376	73
						2	7	
BU-530	DE TRESPADERNE A BU-504	BU-4360	1,400	C	1.270	95	1.209	81
						5	61	
BU-530	DE CRUCE CON BU-504 A CRUCE CON BU-520	BU-4370		C	868	93	808	58
						7	60	
BU-530	DE CRUCE CON BU-520 A LÍMITE DE C.A. DEL PAÍS VASCO	BU-4370	12,500	C	868	93	808	79
						7	60	
BU-526	DE BU-542 A ESPINOSA DE LOS MONTEROS	BU-4385		C	1.697	96	1.632	42
						4	65	
BU-542	DE CRUCE CON N-629 (El Crucero) A ESPINOSA DE LOS MONTEROS (BU-526)	BU-4385	0,600	C	1.697	96	1.632	88
						4	65	
BU-550	DE TRESPADERNE (BU-530) A BU-551	BU-4395	1,700	C	1.116	94	1.054	71
						6	62	
BU-550	DE BU-552 A LÍMITE DE C.A. DEL PAÍS VASCO	BU-4415	27,700	C	1.308	96	1.252	67
						4	56	
BU-551	DE BU-550 A MEDINA DE POMAR	BU-4420	18,000	C	987	97	953	97
						3	34	
BU-552	DE BERBERANA A BU-550	BU-4425	14,500	C	750	93	695	98
						7	55	



CARRETERA	TRAMO	ESTACIÓN	PK	TIPO	IMD	%LIGEROS	NºLIGEROS	VELOCIDAD MEDIA RECORRIDO
						%PESADOS	NºPESADOS	
BU-552	DE BU-550 A EL RIBERO (N-629)	BU-4430	18,500	C	1.212	94	1.143	97
						6	69	
BU-554	DE CL-629 A LÍMITE DE C.A. DEL PAÍS VASCO	BU-4440	1,500	C	465	94	435	63
						6	30	
BU-561	DE VILLARCAYO (CL-629) A SANTELICES (BU-526)	BU-4450	3,000	C	391	92	359	71
						8	32	
BU-601	DE NUEZ DE ARRIBA (N-627) A VILLADIEGO (BU-627)	BU-4460	22,500	C	423	97	410	82
						3	13	
BU-610	DE SOTRESGUDO A LÍMITE DE PROVINCIA DE PALENCIA	BU-4470	23,500	C	191	80	153	73
						20	38	
BU-610	DE SASAMÓN A SOTRESGUDO	BU-4475	21,000	C	207	86	179	73
						14	28	
BU-622	DE POL. IND. DE VILLALONQUÉJAR (C/ LÓPEZ BRAVO) A QUINTANADUENAS	BU-4490	0,400	C	4.923	94	4.620	68
						6	303	
BU-601	DE VILLADIEGO (cruce con BU-627) A MELGAR DE FERNAMENTAL	BU-4505	27,500	C	377	95	357	94
						5	20	
BU-640	DE N-120 A VILLADIEGO (BU-627)	BU-4510	7,000	C	428	99	425	78
						1	3	
BU-642	DE CILLERUELO DE BEZANA A LÍMITE DE C.A. DE CANTABRIA	BU-4515	2,000	C	332	70	232	68
						30	100	
BU-701	DE QUINTANAPALLA (N-I) A VILLAMONDAR (BU-703)	BU-4520	0,900	C	733	95	696	73
						5	37	
BU-710	DE BRIVIESCA (N-I), A BELORADO	BU-4525	0,700	C	318	94	300	71
						6	18	
BU-742	DE TREVÍÑO (CL-127) A LÍMITE DE C.A. DEL PAÍS VASCO	BU-4560	1,100	C	231	100	230	66
						0	1	
BU-744	DE CL-127 (CUCHO) A LÍMITE DE C.A. DEL PAÍS VASCO	BU-4565	0,250	C	513	97	496	94
						3	17	
BU-800	DE BURGOS (Acceso a la Cartuja) A CARDENAJIMENO	BU-4580	0,200	C	3.563	95	3.374	75
						5	189	
BU-811	DE BELORADO (N-120) A PRADOLUENGO (BU-813)	BU-4595	1,000	C	691	93	644	85
						7	47	
BU-822	DE QUINTANAR DE LA SIERRA (CL-117) A LÍMITE DE C.A. DE LA RIOJA	BU-4610	2,800	C	297	96	285	60
						4	12	
BU-900	DE NEBREDA A BU-901	BU-4620	23,400	C	198	94	186	83
						6	12	
BU-901	DE CUEVAS DE SAN CLEMENTE (N-234) A COVARRUBIAS (BU-904)	BU-4630	3,500	C	501	98	489	72
						2	12	
BU-901	DE COVARRUBIAS A SANTO DOMINGO DE SILOS (BU-910)	BU-4635	14,000	C	183	96	175	76
						4	8	
BU-910	DE SANTO DOMINGO DE SILOS (BU-901), A HACINAS (N-234)	BU-4640	44,400	C	189	97	183	62
						3	6	
BU-910	DE ARANDA DE DUERO (N-1) A BU-912	BU-4645	1,500	C	2.925	97	2.823	100
						3	102	
BU-910	DE CALERUEGA (BU-923) A SANTO DOMINGO DE SILOS (BU-901)	BU-4660	41,000	C	271	95	257	85
						5	14	
BU-920	DE GUMIEL DE IZÁN (N-1) A CALERUEGA (BU-910)	BU-4675	11,200	C	73	89	65	71
						11	8	



CARRETERA	TRAMO	ESTACIÓN	PK	TIPO	IMD	%LIGEROS	NºLIGEROS	VELOCIDAD MEDIA RECORRIDO
						%PESADOS	NºPESADOS	
BU-921	DE BU-910 A HUERTA DE REY (BU-925)	BU-4680	1,200	C	394	90	355	79
						10	39	
BU-923	DE CALERUEGA (BU-910) A LA VID (N-122)	BU-4685	1,000	C	93	92	86	69
						8	7	
BU-820	DE IBEAS DE JUARROS (N-120) A BU-813	BU-4695	1,800	C	1.774	84	1.495	85
						16	279	
BU-813	DE BU-820 A PRADOLUENGO (BU-811)	BU-4700	0,500	C	342	96	328	75
						4	14	
BU-820	DE CRUCE CON BU-813 A PINEDA DE LA SIERRA	BU-4705	21,200	C	132	88	116	62
						12	16	
BU-825	DE SALAS DE LOS INFANTES (N-234), A BU-820	BU-4710	2,000	C	643	97	622	71
						3	21	
BU-406	DE VILLANUEVA DE ARGAÑO (N-120) A ESTEPAR (N-620)	BU-4720	1,200	C	478	95	455	71
						5	23	
BU-570	DE ESPINOSA DE LOS MONTEROS (BU-526) A BU-572 (SALCEDILLO)	BU-4735	1,500	C	808	98	793	70
						2	15	
BU-912	DE N-1 A QUEMADA (BU-925)	BU-4740	0,500	C	306	90	274	77
						10	32	
BU-703	DE CASTIL DE PEONES (N-I) A VILLAFRANCA DE MONTES DE OCA (N-120)	BU-4745	1,100	C	441	82	361	75
						18	80	
BU-621	DE VILLADIEGO (BU-601) A QUINTANAS DE VALDELUCIO (N-627)	BU-4750	1,100	C	181	97	175	67
						3	6	
BU-627	DE SOTRESGUDO (BU-610), A LÍMITE DE PROVINCIA DE PALENCIA	BU-4755	36,150	C	123	93	114	78
						7	9	
BU-562	DE VILLACOMPARADA DE RUEDA (CL-629) A QUINTANILLA DEL REBOLLAR	BU-4765	1,000	C	707	96	680	69
						4	27	
BU-532	DE PEDROSA DE TOBALINA (BU-550) A BARCINA DEL BARCO (BU-530)	BU-4770	1,500	C	399	99	395	71
						1	4	
BU-555	DE LÍMITE DE C.A. DEL PAÍS VASCO A LÍMITE DE C.A. DEL PAÍS VASCO	BU-4770		C	399	99	395	61
						1	4	
BU-504	DE BUSTO DE BUREBA (N-232) A CALZADA DE BUREBA (N-1)	BU-4775	26,000	C	141	96	135	91
						4	6	
BU-702	DE N-1 A VILLAESCUSA LA SOMBRÍA	BU-4780	1,200	C	157	90	142	70
						10	15	
BU-800	DE CARDEÑADUJO A BURGOS (N-I)	BU-4785	16,500	C	3.518	97	3.395	78
						3	123	
BU-730	DE N-1 A ORÓN	BU-4790	0,300	C	1.494	94	1.404	44
						6	90	
BU-925	DE HUERTA DE REY (BU-921) A N-234	BU-4795	45,000	C	446	83	372	74
						17	74	
BU-113	DE BAHABÓN DE ESGUEVA (N-I) A CABANES DE ESGUEVA (BU-130)	BU-4800	4,000	C	75	96	72	66
						4	3	
BU-130	DE BU-113 A LA HORRA (CL-619)	BU-4805	14,500	C	571	94	536	91
						6	35	
BU-131	DE MAMBRILLA DE CASTREJÓN A N-122 (NAVA DE ROA)	BU-4810		C	224	92	207	70
						8	17	
BU-200	DE FUENTECÉN (N-122) A ADRADA DE HAZA	BU-4810	2,000	C	224	92	207	76
						8	17	



CARRETERA	TRAMO	ESTACIÓN	PK	TIPO	IMD	%LIGEROS	NºLIGEROS	VELOCIDAD MEDIA RECORRIDO
						%PESADOS	NºPESADOS	
BU-202	DE MORADILLO DE ROA A A-1 (PARDILLA)	BU-4810		C	224	92	207	74
						8	17	
BU-210	DE N-122 A LÍMITE DE PROVINCIA DE SEGOVIA	BU-4810		C	224	92	207	71
						8	17	
BU-122	DE ROA DE DUERO A FUENTECÉN (N-122)	BU-4815	2,500	C	217	90	195	70
						10	22	
BU-123	DE BU-122 A N-122 (VALDEZATE)	BU-4815		C	217	90	195	74
						10	22	
S/C	DE BU-11 A BU-30 (Penetración de Cortes)	BU-4820	0,900	C	3.374	94	3.175	75
						6	199	
BU-811	DE PRADOLUENGO (BU-813) A LÍMITE DE C.A. DE LA RIOJA (ALTO DE LA PRADILLA)	BU-4840	14,500	C	248	97	241	73
						3	7	
BU-812	DE BU-811 A VILLAGALIJO (BU-811)	BU-4840		C	248	97	241	71
						3	7	
BU-814	DE N-120 (p.k. 67,900) A BU-811 (p.k. 7,700)	BU-4840		C	248	97	241	66
						3	7	
BU-930	DE SAN JUAN DEL MONTE (BU-925) A BU-945 POR VADOCONDES Y SANTA CRUZ DE SALCEDA	BU-4845	0,500	C	423	97	409	72
						3	14	
BU-932	DE N-1 A SANTA CRUZ DE LA SALCEDA (BU-930) POR FUENTELCESPED	BU-4845		C	423	97	409	80
						3	14	
BU-934	DE BU-925 A BRAZACORTA	BU-4855	1,800	C	360	92	330	80
						8	30	
BU-134	DE ROA DE DUERO A LÍMITE DE PROVINCIA DE VALLADOLID POR MAMBRILLA DE CASTREJÓN	BU-4860	2,200	C	522	98	510	66
						2	12	
BU-200	DE ADRADA DE HAZA A A-1 POR CAMPILLO DE ARANDA	BU-4865	13,000	C	191	98	187	75
						2	4	
BU-403	DE CASTRILLO MATAJUDÍOS (BU-400) A LÍMITE DE PROVINCIA DE PALENCIA	BU-4870	1,400	C	112	73	82	76
						27	30	
BU-570	DE BU-572 (SALCEDILLO) A LÍMITE DE C.A. DE CANTABRIA	BU-4875		C	176	93	163	61
						7	13	
BU-571	DE BU-570 (LAS VEGAS) A LÍMITE DE C.A. DE CANTABRIA	BU-4875		C	176	93	163	51
						7	13	
BU-572	DE BU-570 (SALCEDILLO) A LÍMITE DE C.A. DE CANTABRIA	BU-4875	1,000	C	176	93	163	62
						7	13	
BU-574	DE N-623 A LÍMITE DE C.A. DE CANTABRIA	BU-4875		C	176	93	163	61
						7	13	
BU-574	DE LÍMITE DE C.A. DE CANTABRIA A LÍMITE DE C.A. DE CANTABRIA	BU-4875		C	176	93	163	61
						7	13	
BU-611	DE N-623 A LÍMITE DE C.A. DE CANTABRIA	BU-4875		C	176	93	163	73
						7	13	
BU-733	DE MIRANDA DE EBRO A LÍMITE DE C.A. DE LA RIOJA	BU-4880	1,200	C	1.278	99	1.262	77
						1	16	
BU-825	DE BU-820 A LÍMITE DE C.A. DE LA RIOJA	BU-4890	17,700	C	186	97	180	69
						3	6	
BU-622	DE QUINTANADUEÑAS A ARROYAL	BU-4900	2,800	C	1.145	98	1.126	80
						2	19	
BU-622	DE SANTIBÁÑEZ ZARZAGUDA A N-627	BU-4905	17,200	C	184	93	172	73
						7	12	



CARRETERA	TRAMO	ESTACIÓN	PK	TIPO	IMD	%LIGEROS	NºLIGEROS	VELOCIDAD MEDIA RECORRIDO
						%PESADOS	NºPESADOS	
BU-622	DE ARROYAL A SANTIBÁÑEZ ZARZAGUDA	BU-4910	5,800	C	575	97	560	79
						3	15	
BU-564	DE CILLERUELO DE BEZANA (N-623) A N-232 (SONCILLO)	BU-4915	2,000	C	697	76	533	97
						24	164	
BU-643	DE ESCALADA (N-623) A LÍMITE DE C.A. DE CANTABRIA	BU-4920	0,600	C	164	97	159	63
						3	5	
BU-750	DE CL-127 A LÍMITE DE C.A. DEL PAÍS VASCO	BU-4925	8,000	C	865	98	844	71
						2	21	
BU-730	DE ORÓN A LÍMITE DE C.A. DE LA RIOJA	BU-4930	1,400	C	193	95	183	62
						5	10	
BU-800	DE CARDEÑAJIMENO A CARDEÑADIJO	BU-4935	6,000	C	1.149	95	1.094	87
						5	55	
BU-600	ACCESO A POL. IND. DE VILLALONQUEJAR DESDE LA A-231	BU-4940	1,000	C	6.714	86	5.796	92
						14	918	
BU-553	DE SAN PANTALEÓN DE LOSA (BU-550) A LÍMITE DE C.A. DEL PAÍS VASCO	BU-4945	0,400	C	45	84	38	50
						16	7	
BU-704	DE VILLALÓMEZ (BU-703) A TOSANTOS (N-120)	BU-4945		C	45	84	38	53
						16	7	
BU-121	DE BERLANGA DE ROA A N-122	BU-4950	4,000	C	220	95	209	72
						5	11	
BU-202	DE ADRADA DE HAZA (BU-200) A MORADILLO DE ROA	BU-4970	1,500	C	155	96	149	69
						4	6	
BU-900	DE LERMA (N-I) A NEBREDA	BU-4975	1,000	C	654	95	624	85
						5	30	
BU-950	RONDA ESTE DE ARANDA DE DUERO, DE N-1 A BU-925	BU-4980	1,700	C	1.802	94	1.700	66
						6	102	
BU-922	DE CALERUEGA BU-910 A BU-925 POR PEÑALBA DE CASTRO	BU-4990	1,850	C	75	99	74	65
						1	1	
BU-820	DE PINEDA DE LA SIERRA A CRUCE CON BU-825	BU-4995	36,000	C	25	68	17	65
						32	8	
CL-619	DE LÍMITE DE PROVINCIA DE PALENCIA A TÓRTOLES DE ESGUEVA	PA-3175		C	948	81	765	100
						19	183	
BU-434	DE ARENILLAS DE RIOPISUERGA (BU-400) A LÍMITE DE PROVINCIA DE PALENCIA	PA-4760		C	118	94	111	79
						6	7	
BU-143	DE N-622 A LÍMITE DE PROVINCIA DE PALENCIA	PA-4770		C	23	99	23	60
						1	0	
BU-140	DE TÓRTOLES DE ESGUEVA (CL-619) A LÍMITE DE PROVINCIA DE PALENCIA	PA-4775		C	256	93	239	96
						7	17	
CL-603	DE MORADILLO DE ROA A LÍMITE DE PROVINCIA DE SEGOVIA	SG-3125		C	605	71	427	99
						29	178	
BU-945	DE FUENTELCÉSPED A LÍMITE DE PROVINCIA DE SEGOVIA	SG-4090		C	506	90	454	95
						10	52	
BU-934	DE BRAZACORTA A LÍMITE DE PROVINCIA DE SORIA	SO-4275		C	359	89	320	82
						11	39	
BU-130	DE BU-131 A LÍMITE DE PROVINCIA DE VALLADOLID	VA-4235		C	466	88	412	102
						12	54	
BU-211	DE NAVA DE ROA (N-122) A LÍMITE DE PROVINCIA DE SEGOVIA	VA-4500		C	50	94	47	59
						6	3	



LEÓN

CARRETERA	TRAMO	ESTACIÓN	PK	TIPO	IMD	%LIGEROS	NºLIGEROS	VELOCIDAD MEDIA RECORRIDO
						%PESADOS	NºPESADOS	
CL-622	DE RIBASECA (N-630) A SANTA MARÍA DEL PÁRAMO (CL-621)	LE-0070	9,500	F	3.952	94	3.722	85
						6	230	
CL-631	DE CUBILLOS DEL SIL A TORENO	LE-0190	14,700	F	3.445	93	3.215	94
						7	230	
LE-420	DE LA BAÑEZA (N-VI) A HOSPITAL DE ÓRBIGO (N-120)	LE-0370	1,800	F	4.331	92	3.968	79
						8	363	
A-231	DE ONZONILLA A EL BURGO RANERO	LE-0630	5,700	F	8.543	78	6.665	112
						22	1.878	
CL-621	DE VALENCIA DE DON JUAN A VILLAMAÑÁN (N-630)	LE-1045	27,800	P	3.321	90	3.000	83
						10	321	
CL-621	DE SANTA MARÍA DEL PÁRAMO A HOSPITAL DE ÓRBIGO	LE-1060	46,800	P	2.346	93	2.187	71
						7	159	
LE-125	DE LE-133 A NOGAREJAS	LE-1090	24,300	P	985	92	907	77
						8	78	
CL-623	DE SAN ANDRÉS DEL RABANEDO A LORENZANA (LE-129-14)	LE-1105	1,100	P	11.081	98	10.859	91
						2	222	
CL-626	DE LE-420 A CL-623	LE-1110	81,100	P	2.957	94	2.768	64
						6	189	
CL-626	DE PUENTE ORUGO (LE-481) A LE-473	LE-1120	49,200	P	1.173	87	1.015	63
						13	158	
CL-626	DE CABOALLES DE ABAJO A RIOSCURO	LE-1205	13,000	P	3.310	97	3.219	50
						3	91	
LE-331	DE BOÑAR A PUEBLA DE LILLO	LE-1340	4,610	P	1.037	93	968	80
						7	69	
LE-420	DE VILLANUEVA DE CARRIZO (LE-441) A RIOSECO DE TAPIA (LE-460)	LE-1395	36,900	P	1.400	95	1.327	98
						5	73	
LE-521	DE MATA LLANA DE VALMADRIGAL (N-601) A VALENCIA DE DON JUAN	LE-1490	3,000	P	585	88	517	74
						12	68	
LE-713	DE FUENTES NUEVAS (N-VI) A CRUCE CON A-6 (CAMPONARAYA)	LE-1575	1,450	P	9.481	98	9.297	30
						2	184	
A-231	DE EL BURGO RANERO A SAHAGÚN	LE-1615	43,300	P	7.493	75	5.619	117
						25	1.874	
CL-613	DE LÍMITE DE PROVINCIA DE PALENCIA A SAHAGÚN	LE-3005	53,000	C	1.356	86	1.163	89
						14	193	
CL-626	DE CISTIerna (N-621) A LE-211	LE-3025	151,600	C	1.099	92	1.010	47
						8	89	
CL-621	DE MATANZA DE LOS OTEROS A VALENCIA DE DON JUAN	LE-3040	21,000	C	1.142	89	1.013	75
						11	129	
CL-621	DE N-630 A LE-411	LE-3055		C	2.655	90	2.378	43
						10	277	
CL-621	DE LE-411 A SANTA MARÍA DEL PÁRAMO	LE-3055	45,000	C	2.655	90	2.378	85
						10	277	



CARRETERA	TRAMO	ESTACIÓN	PK	TIPO	IMD	%LIGEROS	NºLIGEROS	VELOCIDAD MEDIA RECORRIDO
						%PESADOS	NºPESADOS	
CL-622	DE SANTA MARÍA DEL PÁRAMO A LA BANEZA	LE-3075	35,500	C	3.329	83	2.776	82
						17	553	
CL-626	DE LE-473 A LE-420	LE-3115	63,000	C	194	96	187	52
						4	7	
CL-626	DE PIEDRAFITA DE BABIA (LE-495) A PUENTE ORUGO (LE-481)	LE-3125	37,200	C	1.358	92	1.245	80
						8	113	
CL-626	DE RIOSCURO A PIEDRAFITA DE BABIA (LE-495)	LE-3140	17,300	C	2.799	87	2.425	56
						13	374	
CL-626	DE PUENTE ALMUHEY A LE-234	LE-3150	163,000	C	1.329	95	1.256	40
						5	73	
CL-626	DE LA VECILLA (LE-321) A LA VEGA DE BOÑAR (CL-624)	LE-3155	121,000	C	1.416	95	1.350	40
						5	66	
CL-626	DE ROBLES DE LA VALCUEVA A LA VECILLA (LE-321)	LE-3165	110,800	C	1.429	94	1.340	90
						6	89	
CL-626	DE LA ROBLA A ROBLES DE LA VALCUEVA	LE-3170	104,100	C	1.083	94	1.014	64
						6	69	
CL-626	DE CL-623 A LA ROBLA	LE-3175	85,000	C	694	88	609	76
						12	85	
CL-631	DE PONFERRADA A CUBILLOS DEL SIL	LE-3185	5,200	C	7.930	88	7.014	48
						12	916	
CL-631	DE TORENO A ESTACIÓN DE PÁRAMO DEL SIL (LE-711)	LE-3195	31,200	C	2.575	91	2.333	72
						9	242	
CL-631	DE ESTACIÓN DE PÁRAMO DEL SIL (LE-711) A VILLABLINO (CL-626)	LE-3200	49,000	C	1.835	92	1.692	77
						8	143	
CL-635	DE BURÓN (N-625) A LÍMITE DE C.A. DE ASTURIAS	LE-3225	19,450	C	215	94	203	62
						6	12	
CL-626	DE LE-211 A PUENTE ALMUHEY	LE-3545	154,200	C	1.109	96	1.067	52
						4	42	
CL-624	DE DEVESA A BOÑAR	LE-3555	34,100	C	2.483	90	2.245	73
						10	238	
CL-626	DE LA VEGA DE BOÑAR (CL-624) A BOÑAR	LE-3555		C	2.483	90	2.245	29
						10	238	
CL-626	DE BOÑAR A CISTERNA (N-621)	LE-3560	126,800	C	2.046	94	1.930	43
						6	116	
CL-624	DE PUENTE DE VILLARENTE (N-601) A DEVESA	LE-3670	17,450	C	2.446	93	2.280	83
						7	166	
CL-623	DE LORENZANA (LE-129-14) A LE-460	LE-3760	13,600	C	3.195	91	2.910	54
						9	285	
CL-623	DE LE-460 A CL-626	LE-3765	21,700	C	2.074	92	1.912	55
						8	162	
CL-626	DE LÍMITE DE C.A. DE ASTURIAS A CABOALLES DE ABAJO	LE-3770	1,800	C	459	92	424	59
						8	35	
LE-232	DE SAHAGÚN (N-120) A CEA	LE-4010	4,000	C	739	95	700	69
						5	39	
LE-232	DE CEA A ALMANZA	LE-4015	13,800	C	422	91	382	82
						9	40	
LE-211	DE ALMANZA (LE-232) A VALLE DE LAS CASAS (CL-626)	LE-4020	6,100	C	361	96	347	51
						4	14	



CARRETERA	TRAMO	ESTACIÓN	PK	TIPO	IMD	%LIGEROS	NºLIGEROS	VELOCIDAD MEDIA RECORRIDO
						%PESADOS	NºPESADOS	
LE-233	DE BESANDE (LE-215) A LE-234	LE-4035	7,600	C	48	99	48	25
						1	0	
LE-125	DE LE-110 A LE-133	LE-4085	9,200	C	1.211	93	1.121	78
						7	90	
LE-125	DE NOGAREJAS (LE-111), A CASTROCONTRIGO	LE-4095	26,000	C	819	96	785	57
						4	34	
LE-497	DE CABOALLES DE ABAJO (CL-626) A LÍMITE DE C.A. DE ASTURIAS	LE-4210	2,000	C	459	92	424	51
						8	35	
LE-495	DE PIEDRAFITA DE BABIA (CL-626) A LÍMITE DE C.A. DE ASTURIAS	LE-4220	3,700	C	173	98	169	62
						2	4	
LE-482	DE SAN EMILIANO A PINOS	LE-4220		C	173	98	169	63
						2	4	
LE-491	DE VEGA DE VIEJOS A CL-626	LE-4220		C	173	98	169	55
						2	4	
LE-110	DE LA BAÑEZA (LE-125) A CASTROCALBÓN	LE-4230	1,900	C	3.036	91	2.777	69
						9	259	
LE-114	DE LA BAÑEZA (LE-125) A SAN ADRIÁN DEL VALLE (N-VI)	LE-4240	4,500	C	1.323	98	1.295	66
						2	28	
LE-133	DE ASTORGA (N-VI) A LE-125	LE-4245	4,500	C	511	95	483	62
						5	28	
LE-142	DE ASTORGA (N-VI) A FONCEBADÓN POR SANTA COLOMA	LE-4255	4,200	C	1.229	98	1.201	54
						2	28	
LE-142	DE RIEGO DE AMBRÓS A PONFERRADA	LE-4260	54,800	C	5.354	96	5.126	34
						4	228	
LE-213	DE PUENTE VILLARENTE (N-601) A GRADEFES	LE-4280	8,300	C	413	99	409	66
						1	4	
LE-231	DE SAHECHORES (N-625) A ALMANZA	LE-4285	10,300	C	829	83	688	109
						17	141	
LE-234	DE PUENTE ALMUHEY (CL-626) A LE-215	LE-4290	20,380	C	510	99	506	97
						1	4	
LE-232	DE ALMANZA A PUENTE ALMUHEY	LE-4295	35,200	C	817	72	591	54
						28	226	
LE-311	DE LEÓN A SAN FELIZ DEL TORÍO	LE-4315	6,900	C	4.192	95	3.993	55
						5	199	
LE-315	DE ROBLES DE LA VALCUEVA (CL-626) A LÍMITE DE C.A. DE ASTURIAS POR ALMUZARA	LE-4325	7,500	C	311	95	294	63
						5	17	
LE-321	DE LA VECILLA A LÍMITE DE C.A. DE ASTURIAS	LE-4335	30,000	C	338	94	318	35
						6	20	
LE-333	DE PUEBLA DE LILLO (LE-331) A PUERTO DE TARNA	LE-4350	1,300	C	311	98	306	48
						2	5	
LE-331	DE PUEBLA DE LILLO A LÍMITE DE C.A. DE ASTURIAS	LE-4355	28,300	C	337	94	317	29
						6	20	
LE-411	DE VILLAMAÑÁN (CL-621) A SALUDES DE CASTROPONCE	LE-4360	16,000	C	556	89	495	47
						11	61	
LE-413	DE VILLADANGOS A SANTA MARÍA DEL PÁRAMO	LE-4365	8,700	C	858	79	676	76
						21	182	
LE-420	DE N-120 A VILLANUEVA DEL CARRIZO (LE-441)	LE-4380	18,900	C	2.795	94	2.632	79
						6	163	



CARRETERA	TRAMO	ESTACIÓN	PK	TIPO	IMD	%LIGEROS	NºLIGEROS	VELOCIDAD MEDIA RECORRIDO
						%PESADOS	NºPESADOS	
LE-441	DE SAN ANDRÉS DEL RABANEDO A MONTEJOS	LE-4400	9,800	C	2.211	99	2.183	66
						1	28	
LE-441	DE MONTEJOS A VILLANUEVA DE CARRIZO (LE-413)	LE-4405	13,700	C	2.276	97	2.209	57
						3	67	
LE-451	DE ASTORGA (N-120) A QUINTANA DEL CASTILLO	LE-4415	12,000	C	1.087	65	703	65
						35	384	
LE-451	DE QUINTANA DEL CASTILLO A LE-460	LE-4420	34,000	C	118	84	99	46
						16	19	
LE-451	DE LE-460 A RIELLO (LE-493)	LE-4430	49,000	C	201	92	184	35
						8	17	
LE-463	DE SAN ROMÁN (N-VI) A TORENO (CL-631)	LE-4440	2,300	C	1.005	96	967	58
						4	38	
LE-473	DE POLA DE GORDÓN A PANTANO DE LUNA (CL-626)	LE-4445	2,500	C	526	96	504	72
						4	22	
LE-481	DE PUENTE DE URUGO A LÍMITE DE C.A. DE ASTURIAS	LE-4455	4,950	C	360	94	339	67
						6	21	
LE-493	DE LA MAGDALENA A RIOSCURO (CL-626) POR RIELLO	LE-4460	19,700	C	690	98	674	75
						2	16	
LE-510	DE VALENCIA DE DON JUAN (CL-621) A VILLAFER POR CAMPAZAS	LE-4470	2,000	C	817	93	757	78
						7	60	
LE-524	DE VILLAQUEJIDA (N-630) A VALDERAS	LE-4475	8,500	C	352	98	346	70
						2	6	
LE-512	DE VALENCIA DE DON JUAN A VALDERAS	LE-4485	28,000	C	1.020	97	987	74
						3	33	
LE-512	DE MANSILLA DE LAS MULAS A PALANQUINOS (A-231)	LE-4505	8,000	C	1.818	95	1.730	70
						5	88	
LE-711	DE PONFERRADA A SANCEDO	LE-4515	1,200	C	4.508	97	4.354	45
						3	154	
LE-711	DE SANCEDO A FABERO POR VEGA DE ESPINAREDA	LE-4525	13,000	C	1.500	95	1.427	47
						5	73	
LE-106	DE N-VI A BEMBIBRE	LE-4565	12,300	C	935	92	859	54
						8	76	
LE-713	DE A-6 (CAMPONARAYA) A VILLAFRANCA DEL BIERZO POR CACABELOS	LE-4570	7,000	C	1.658	96	1.592	34
						4	66	
LE-412	DE VILLAQUEJIDA (N-630) A CAZANUECOS	LE-4585	9,200	C	429	96	410	110
						4	19	
LE-413	DE SANTA MARÍA DEL PÁRAMO A VALDECABADO (N VI)	LE-4590	32,300	C	648	97	629	52
						3	19	
LE-142	DE FONCEBADÓN A RIEGO DE AMBRÓS	LE-4600	43,000	C	195	97	190	41
						3	5	
LE-126	DE CASTROCONTRIGO (LE-125) A TRUCHAS	LE-4635	2,700	C	449	94	423	74
						6	26	
LE-126	DE TRUCHAS A LÍMITE DE C.A. DE GALICIA	LE-4640	28,600	C	194	93	180	54
						7	14	
LE-460	DE RIOSECO DE TAPIA A CL-623	LE-4645	64,200	C	786	93	728	34
						7	58	
LE-460	DE TREMOR DE ARRIBA A LE-451	LE-4650	36,600	C	73	60	44	62
						40	29	



CARRETERA	TRAMO	ESTACIÓN	PK	TIPO	IMD	%LIGEROS	NºLIGEROS	VELOCIDAD MEDIA RECORRIDO
						%PESADOS	NºPESADOS	
LE-541	DE VALDERAS (LE-512) A LÍMITE DE PROVINCIA DE VALLADOLID	VA-4465		C	258	94	242	71
						6	16	
LE-932	DE ALBIRES (N-601) A LÍMITE DE PROVINCIA DE VALLADOLID	VA-4520		C	185	89	164	77
						11	21	
LE-542	DE VALDERAS (LE-512) A LÍMITE DE PROVINCIA DE VALLADOLID POR GORDONCILLO	VA-4530		C	296	93	276	76
						7	20	
LE-125	DE CASTROCONTRIGO A LÍMITE DE PROVINCIA DE ZAMORA	ZA-4150		C	319	94	300	57
						6	19	
LE-111	DE NOGAREJAS (LE-125) A LÍMITE DE PROVINCIA DE ZAMORA	ZA-4185		C	221	90	199	53
						10	22	
LE-512	DE VALDERAS A LÍMITE PROVINCIA DE ZAMORA	ZA-4290		C	310	95	296	64
						5	14	
LE-513	DE VALDERAS A LÍMITE DE PROVINCIA DE ZAMORA	ZA-4295		C	1.032	97	1.000	78
						3	32	
LE-524	DE VALDERAS A LÍMITE DE PROVINCIA DE ZAMORA	ZA-4520		C	542	96	520	77
						4	22	
LE-110	DE CASTROALBÓN A LÍMITE DE PROVINCIA DE ZAMORA	ZA-4540		C	658	93	610	75
						7	48	
LE-510	DE VILLAFER A LÍMITE DE PROVINCIA DE ZAMORA	ZA-4550		C	153	93	142	72
						7	11	



PALENCIA

CARRETERA	TRAMO	ESTACIÓN	PK	TIPO	IMD	%LIGEROS	NºLIGEROS	VELOCIDAD MEDIA RECORRIDO
						%PESADOS	NºPESADOS	
A-231	DE A-67 (OSORNO) A LIMITE DE PROVINCIA DE BURGOS	BU-3965		C	6.215	72	4.487	123
						28	1.728	
P-405	DE P-412 A LIMITE DE PROVINCIA DE BURGOS	BU-4320		C	523	96	500	81
						4	23	
P-610	DE ALAR DEL REY (N-611) A LIMITE DE PROVINCIA DE BURGOS	BU-4470		C	191	80	153	59
						20	38	
P-627	DE HERRERA DE PISUERGA (N-611) A LIMITE DE PROVINCIA DE BURGOS	BU-4755		C	123	93	114	69
						7	9	
CL-613	DE VILLADA (P-905) A LIMITE PROVINCIA DE LEÓN	LE-3005		C	1.356	86	1.163	81
						14	193	
A-610	DE PALENCIA A MAGAZ (N-620)	PA-0005	2,550	F	8.836	84	7.456	93
						16	1.380	
CL-615	DE VILLOLDO A CARRIÓN DE LOS CONDES (N-120a)	PA-0100	34,600	F	3.599	91	3.284	89
						9	315	
A-231	DE LIMITE DE PROVINCIA DE LEÓN A CL-615 (CARRIÓN DE LOS CONDES)	PA-0745	73,150	F	6.684	77	5.169	112
						23	1.515	
CL-612	DE TORREMORMOJÓN (P-921) A P-901 (VILLERÍAS DE CAMPOS)	PA-1030	13,150	P	469	83	391	80
						17	78	
CL-613	DE GRIJOTA (P-954) A PAREDES DE NAVA (PP-9611) POR BECERRIL DE CAMPOS	PA-1050	14,800	P	2.875	91	2.622	82
						9	253	
CL-615	DE PALENCIA A CL-613	PA-1070	0,330	P	8.941	98	8.753	47
						2	188	
CL-615	DE P-960 (VILLALDAVÍN) A VILLOLDO	PA-1090	24,050	P	3.565	93	3.321	93
						7	244	
CL-615	DE SALDAÑA (P-235) A P-225	PA-1120	62,050	P	2.727	90	2.460	59
						10	267	
P-405	DE P-411 A P-412 POR ASTUDILLO	PA-1160	20,990	P	917	94	862	77
						6	55	
CL-619	DE MAGAZ (N-620) A BALTANÁS (P-131) POR VILLAVIUDAS	PA-1190	8,500	P	2.090	88	1.841	78
						12	249	
CL-626	DE P-227 A CERVERA DE PISUERGA (CL-627)	PA-1195	211,600	P	2.070	90	1.870	62
						10	200	
CL-626	DE GUARDO (CL-615) A P-225 (CANTORAL DE LA PEÑA) POR SANTIBÁNEZ DE LA PEÑA	PA-1230	188,700	P	1.364	85	1.165	73
						15	199	
P-227	DE OLMOS DE OJEDA (P-222) A HERRERA DE PISUERGA (N-611a)	PA-1250	26,040	P	681	92	627	72
						8	54	
CL-627	DE CERVERA DE PISUERGA (CL-626) A LIMITE DE C.A. DE CANTABRIA POR SAN SALVADOR DE CANTAMUDA	PA-1265	10,700	P	584	93	542	63
						7	42	
CL-626	DE P-213 (SALINAS DE PISUERGA) A AGUILAR DE CAMPOO (N-611a)	PA-1360	226,500	P	2.061	93	1.907	77
						7	154	
P-900	DE PALENCIA A P-11	PA-1505	1,030	P	4.172	98	4.088	67
						2	84	



CARRETERA	TRAMO	ESTACIÓN	PK	TIPO	IMD	%LIGEROS	NºLIGEROS	VELOCIDAD MEDIA RECORRIDO
						%PESADOS	NºPESADOS	
A-231	DE CL-615 (CARRIÓN DE LOS CONDES) A (A-67) OSORNO	PA-1750	102,200	P	6.505	74	4.820	112
						26	1.685	
CL-612	DE VILLAMARTÍN DE CAMPOS (N-610) A TORREMORMOJÓN (P-921)	PA-3025	9,600	C	631	90	565	76
						10	66	
CL-613	DE PALENCIA (CL-615) A GRIJOTA (P-954)	PA-3040	0,800	C	6.780	92	6.260	53
						8	520	
CL-613	DE PAREDES DE NAVA (PP-9611) A CISNEROS (P-970) POR VILLALUMBROSO	PA-3060	32,100	C	1.364	89	1.213	83
						11	151	
CL-613	DE CISNEROS (P-970) A VILLADA (P-905)	PA-3065	41,500	C	1.198	89	1.064	80
						11	134	
CL-615	DE CL-613 A P-991	PA-3075	5,200	C	4.720	94	4.451	85
						6	269	
CL-615	DE P-991 A P-960 (VILLALDAVÍN)	PA-3085	10,800	C	3.756	93	3.502	91
						7	254	
CL-615	DE CARRIÓN DE LOS CONDES (N-120a) A SALDAÑA (P-235)	PA-3110	38,500	C	2.899	92	2.661	84
						8	238	
CL-615	DE (PP-2298) FRESNO DEL RÍO A GUARDO (CL-626)	PA-3130	87,500	C	2.154	93	1.999	81
						7	155	
CL-619	DE BALTANÁS (P-131) A LÍMITE DE PROVINCIA DE BURGOS POR CEVICO NAVERO	PA-3175	29,350	C	948	81	765	78
						19	183	
CL-626	DE P-225 (CANTORAL DE LA PEÑA) A P-227	PA-3200	205,200	C	1.316	94	1.234	78
						6	82	
CL-626	DE LÍMITE PROVINCIA DE LEÓN A GUARDO (CL-615)	PA-3240	170,800	C	1.417	92	1.307	59
						8	110	
CL-626	DE CERVERA DE PISUERGA (CL-627) A P-213 (SALINAS DE PISUERGA)	PA-3355	216,000	C	2.311	96	2.210	75
						4	101	
CL-615	DE P-225 A (PP-2298) FRESNO DEL RÍO	PA-3700	63,950	C	1.867	92	1.710	90
						8	157	
P-905	DE VILLADA (CL-613) A P-934 (BOADILLA DE RIOSECO)	PA-4015	19,900	C	353	93	330	82
						7	23	
P-215	DE GUARDO (CL-626) A VELILLA DE RÍO CARRIÓN (P-210)	PA-4135	1,050	C	3.056	97	2.953	49
						3	103	
P-215	DE VELILLA DE RÍO CARRIÓN (P-210) A LÍMITE DE PROVINCIA DE LEÓN	PA-4140	5,100	C	551	98	541	76
						2	10	
P-405	DE PALENCIA A VILLALOBÓN (P-410)	PA-4145	0,600	C	9.447	94	8.894	48
						6	553	
P-405	DE VILLALOBÓN (P-410) A P-411	PA-4155	11,800	C	1.004	96	968	78
						4	36	
P-225	DE P-214 A PUEBLA DE VALDAVIA (P-223)	PA-4210	19,400	C	516	92	473	71
						8	43	
P-225	DE LA PUEBLA DE VALDAVIA (P-223) A CL-615 POR BUENAVISTA DE VALDAVIA	PA-4220	39,100	C	930	91	850	78
						9	80	
P-235	DE SALDAÑA (CL-615) A A-231 POR VILLAMBROZ	PA-4225	8,820	C	700	90	629	77
						10	71	
P-227	DE CL-626 A OLMOS DE OJEDA (P-222)	PA-4260	16,800	C	433	96	417	80
						4	16	
P-102	DE DUEÑAS (N-620) A P-110	PA-4280	1,800	C	1.308	92	1.201	63
						8	107	



CARRETERA	TRAMO	ESTACIÓN	PK	TIPO	IMD	%LIGEROS	NºLIGEROS	VELOCIDAD MEDIA RECORRIDO
						%PESADOS	NºPESADOS	
P-110	DE CEVICO DE LA TORRE (P-131) A LÍMITE DE PROVINCIA DE VALLADOLID POR HÉRMEDES DEL CERRATO	PA-4290	21,100	C	37	92 8	34 3	72
P-114	DE CEVICO NAVERO (CL-619) A HÉRMEDES DE CERRATO (P-110)	PA-4290		C	37	92 8	34 3	70
P-110	DE P-102 A CEVICO DE LA TORRE (P-131)	PA-4300	2,050	C	298	92 8	275 23	76
P-121	DE N-620 A (P-131) VALLE DE CERRATO	PA-4305		C	45	96 4	43 2	63
P-131	DE CEVICO DE LA TORRE (P-110) A BALTANÁS (CL-619) POR VALLE DE CERRATO	PA-4305	9,800	C	45	96 4	43 2	72
P-130	DE BALTANÁS (CL-619) A TORQUEMADA (P-412) POR HORNILLOS DE CERRATO	PA-4315	9,600	C	324	96 4	311 13	75
P-131	DE BALTANÁS (CL-619) A A-62 POR VALDECANAS DE CERRATO	PA-4320	36,450	C	127	99 1	126 1	64
P-141	DE BALTANÁS A ESPINOSA DE CERRATO POR ANTIGÜEDAD	PA-4325	3,280	C	310	92 8	285 25	76
P-210	DE CERVERA DE PISUERGA (CL-627) A VELLILLA DE RÍO CARRIÓN (P-215) POR CARDAÑO DE ABAJO	PA-4340	26,200	C	68	99 1	68 0	60
P-211	DE P-210 A RESOBA	PA-4340		C	68	99 1	68 0	66
P-212	DE P-210 A REBANAL DE LAS LLANTAS	PA-4340		C	68	99 1	68 0	50
P-216	DE TRIOLLO (P-210) A VIDRIEROS	PA-4340		C	68	99 1	68 0	58
P-217	DE P-210 A CARDAÑO DE ARRIBA	PA-4340		C	68	99 1	68 0	65
P-214	DE P-225 A SANTIBAÑEZ DE LA PEÑA (CL-626)	PA-4365	8,500	C	447	96 4	431 16	68
P-220	DE AGUILAR DE CAMPOO (N-611a) A BRAÑOSERA POR BARRUELO DE SANTULLAN	PA-4370	2,500	C	1.206	98 2	1.185 21	66
P-213	DE SALINAS DE PISUERGA (CL-626) A CL-626	PA-4380		C	165	95 5	156 9	61
P-223	DE PUEBLA DE VALDAVIA (P-225) A P-222 POR BÁSCONES DE OJEDA	PA-4380	16,400	C	165	95 5	156 9	78
P-222	DE OLMOS DE OJEDA (P-227) A P-223	PA-4385		C	741	94 6	695 46	81
P-223	DE P-222 A ALAR DEL REY (N-611) POR PRADANOS DE OJEDA	PA-4385	26,980	C	741	94 6	695 46	61
P-230	DE HERRERA DE PISUERGA (P-227) A SOTOBAÑADO (P-233)	PA-4390	5,850	C	465	95 5	440 25	81
P-230	DE SOTOBAÑADO (P-233) A P-225 POR VILLAELES DE VALDAVIA	PA-4395	20,080	C	253	90 10	228 25	81
P-231	DE VILLANUÑO DE VALDAVIA (P-236) A HERRERA DE PISUERGA (P-230)	PA-4400	3,100	C	149	97 3	144 5	74
P-232	DE N-611 A SOTOBAÑADO (P-230)	PA-4405	9,350	C	266	94 6	249 17	77
P-240	DE VILLASARRACINO (P-236) A BAHILLO (P-242)	PA-4410		C	270	94 6	255 15	81



CARRETERA	TRAMO	ESTACIÓN	PK	TIPO	IMD	%LIGEROS	NºLIGEROS	VELOCIDAD MEDIA RECORRIDO
						%PESADOS	NºPESADOS	
P-245	DE OSORNO (N-120) A P-236 (VILLASARRACINO)	PA-4410	9,850	C	270	94	255	77
						6	15	
P-240	DE BAHILLO (P-242) A SALDAÑA (CL-615)	PA-4415	14,000	C	414	96	398	78
						4	16	
P-241	DE CARRIÓN DE LOS CONDES (N-120a) A P-240	PA-4420	6,000	C	162	96	156	71
						4	6	
P-242	DE SAN MAMÉS DE CAMPOS (N-120) A BAHILLO (P-240)	PA-4425	5,800	C	259	95	247	74
						5	12	
P-243	DE ROBLADILLO DE UCIEZA (P-242) A VILLAMORCO	PA-4425		C	259	95	247	69
						5	12	
P-244	DE N-120 A VILLASARRACINO (P-236)	PA-4425		C	259	95	247	80
						5	12	
P-410	DE VILLALOBÓN (P-405) A VALDEOLMILLOS (P-411)	PA-4440		C	69	99	68	69
						1	1	
P-411	DE P-405 A TORQUEMADA (P-412) POR VALDEOLMILLOS	PA-4440	6,700	C	69	99	68	69
						1	1	
P-413	DE A-62 (QUINTANA DEL PUENTE) A CORDOVILLA LA REAL (P-412)	PA-4450	2,500	C	274	91	249	70
						9	25	
P-412	DE TORQUEMADA A P-405 (ASTUDILLO) POR CORDOVILLA LA REAL	PA-4455	17,470	C	398	88	351	78
						12	47	
P-420	DE AMUSCO (N-611) A P-430	PA-4470		C	14	93	13	72
						7	1	
P-430	DE FRÓMISTA (P-431) A P-405 POR VALDESPINA	PA-4470	9,000	C	14	93	13	73
						7	1	
P-431	DE FRÓMISTA (N-611 a) A P-403	PA-4480	2,000	C	459	93	427	65
						7	32	
P-431	DE P-403 A ASTUDILLO (P-405)	PA-4485	11,100	C	476	89	426	74
						11	50	
P-403	DE P-431 A LIMITE DE PROVINCIA DE BURGOS	PA-4490	5,500	C	108	90	97	74
						10	11	
P-901	DE PALENCIA A PP-9020	PA-4510	2,850	C	1.109	93	1.034	76
						7	75	
P-901	DE PP-9020 A CL-612 (VILLERÍAS DE CAMPOS) POR AMPUDIA	PA-4515	23,000	C	435	97	422	78
						3	13	
P-903	DE P-901 A DUEÑAS (N-620)	PA-4520	9,750	C	178	92	163	75
						8	15	
P-921	DE TORREMORMOJÓN (CL-612) A P-901 (AMPUDIA)	PA-4520		C	178	92	163	77
						8	15	
P-913	DE VILLARRAMIEL (P-922) A BELMONTE DE CAMPOS	PA-4540	10,200	C	243	92	223	76
						8	20	
P-922	DE VILLERIAS DE CAMPOS (CL-612) A VILLARRAMIEL (N-610)	PA-4555	6,550	C	335	91	304	69
						9	31	
P-933	DE FRECHILLA (P-924) A P-953	PA-4555		C	335	91	304	79
						9	31	
P-941	DE CASTROMOCHO (N-610) A P-953	PA-4555		C	335	91	304	72
						9	31	
P-970	DE FRECHILLA (P-924) A CISNEROS (CL-613)	PA-4570	5,680	C	97	89	86	77
						11	11	



CARRETERA	TRAMO	ESTACIÓN	PK	TIPO	IMD	%LIGEROS	NºLIGEROS	VELOCIDAD MEDIA RECORRIDO
						%PESADOS	NºPESADOS	
P-940	DE MAZARIEGOS (N-610) A FUENTES DE NAVA (P-953)	PA-4575	7,500	C	651	94	609	80
						6	42	
P-923	DE VILLARRAMIEL (N-610) A GUAZA DE CAMPOS (P-924)	PA-4590		C	147	91	134	83
						9	13	
P-924	DE PAREDES DE NAVA (CL-613a) A LÍMITE DE PROVINCIA DE VALLADOLID POR FRECHILLA	PA-4590	10,000	C	147	91	134	77
						9	13	
P-934	DE GUAZA DE CAMPOS (P-924) A P-905 (BOADILLA DE RIOSECO)	PA-4590		C	147	91	134	79
						9	13	
P-944	DE FRECHILLA (P-924) A P-953	PA-4590		C	147	91	134	79
						9	13	
P-960	DE CL-615 (VILLALDAVÍN) A PAREDES DE NAVA (CL-613a)	PA-4590		C	147	91	134	79
						9	13	
P-952	DE FUENTES DE NAVA (P-953) A P-924 (PAREDES DE NAVA)	PA-4595	2,130	C	286	93	265	83
						7	21	
P-961	DE PAREDES DE NAVA (CL-613a) A CL-615	PA-4610	10,340	C	224	94	210	81
						6	14	
P-963	DE P-961 A CERVATOS DE LA CUEZA (N-120)	PA-4620	13,600	C	146	97	142	73
						3	4	
P-970	DE CISNEROS (CL-613) A LEDIGOS (N-120) POR SAN ROMÁN DE LA CUBA	PA-4625	17,400	C	151	94	142	73
						6	9	
P-972	DE SAN ROMÁN DE LA CUBA (P-970) A N-120 (CERVATOS DE LA CUEZA)	PA-4630	10,800	C	149	91	135	82
						9	14	
P-972	DE VILLADA (CL-613) A SAN ROMÁN DE LA CUBA (P-970)	PA-4640	1,950	C	174	92	160	77
						8	14	
P-905	DE N-120 A VILLADA (CL-613)	PA-4645	11,900	C	221	94	207	81
						6	14	
P-980	DE N-120a (CARRIÓN DE LOS CONDES) A VILLALCÁZAR DE SIRGA (P-981)	PA-4650	4,080	C	730	94	686	72
						6	44	
P-980	DE VILLALCÁZAR DE SIRGA (P-981) A FROMISTA (N-611a)	PA-4655	17,050	C	658	95	627	67
						5	31	
P-981	DE VILLOLDO (CL-615a) A A-67 (SANTILLANA DE CAMPOS) POR VILLALCAZAR DE SIRGA	PA-4665	14,700	C	85	91	77	79
						9	8	
P-983	DE AMUSCO (N-611) A VILLOLDO (CL-615a) POR SAN CEBRIÁN DE CAMPOS	PA-4670	10,900	C	300	90	270	72
						10	30	
P-984	DE N-611 A SAN CEBRIÁN DE CAMPOS (P-983)	PA-4675	5,170	C	401	97	387	74
						3	14	
P-990	DE LA VENTA (CL-615) A MONZÓN DE CAMPOS (N-611)	PA-4680	0,750	C	198	85	169	66
						15	29	
P-991	DE N-611 A CL-615 POR HUSILLOS	PA-4685	5,450	C	450	96	434	70
						4	16	
P-103	DE LÍMITE DE PROVINCIA DE VALLADOLID A LÍMITE DE PROVINCIA DE VALLADOLID POR CUBILLAS DEL CERRATO	PA-4690	3,400	C	315	90	285	77
						10	30	
P-225	DE CANTORAL DE LA PEÑA (CL-626) A P-214	PA-4695	9,000	C	309	90	278	79
						10	31	
P-236	DE VILLAHERREROS (N-120) A VILLANUÑO DE VALDAVIA (P-231)	PA-4710	14,000	C	293	92	269	71
						8	24	
P-236	DE VILLANUÑO DE VALDAVIA (P-231) A VILLAELES DE VALDAVIA (P-230)	PA-4720	20,000	C	258	91	235	72
						9	23	



CARRETERA	TRAMO	ESTACIÓN	PK	TIPO	IMD	%LIGEROS	NºLIGEROS	VELOCIDAD MEDIA RECORRIDO
						%PESADOS	NºPESADOS	
P-237	DE VILLAELES DE VALDAVIA (P-230) A BUENAVISTA DE VALDAVIA (P-225)	PA-4720		C	258	91	235	70
						9	23	
P-113	DE CASTRILLO DE DON JUAN (P-140) A CL-619	PA-4730	6,400	C	61	93	57	69
						7	4	
P-123	DE CALABAZANOS (A-62) A VENTA DE BAÑOS	PA-4740	0,350	C	4.855	96	4.676	56
						4	179	
P-953	DE FUENTES DE NAVA (P-940) A VILLARRAMIEL (N-610)	PA-4755	30,000	C	275	89	246	74
						11	29	
P-434	DE FRÓMISTA (P-431) A LÍMITE DE PROVINCIA DE BURGOS POR LANTADILLA	PA-4760	7,700	C	118	94	111	74
						6	7	
P-233	DE SOTOBAÑADO (P-230) A BASCONES DE OJEDA (P-223)	PA-4765	6,000	C	152	96	146	76
						4	6	
P-143	DE P-141 A LÍMITE DE PROVINCIA DE BURGOS POR COBOS DE CERRATO	PA-4770	6,350	C	23	99	23	69
						1	0	
P-140	DE LÍMITE DE PROVINCIA DE BURGOS A LÍMITE DE PROVINCIA DE VALLADOLID POR CASTRILLO DE DON JUAN	PA-4775	3,650	C	256	93	239	58
						7	17	
P-101	DE P-110 A CUBILLAS DE CERRATO (P-103)	PA-4780	4,130	C	14	99	14	67
						1	0	
P-954	DE A-65 A GRIJOTA (CL-613)	PA-4785	2,000	C	614	89	546	56
						11	68	
P-953	DE LA VENTA (CL-615) A FUENTES DE NAVA (P-940) POR BECERRIL DE CAMPOS	PA-4790	13,230	C	196	92	181	76
						8	15	
P-943	DE AMPUDIA (P-901) A LÍMITE DE PROVINCIA DE VALLADOLID	PA-4795	3,950	C	98	99	97	68
						1	1	
P-904	DE AMPUDIA (P-901) A LÍMITE DE PROVINCIA DE VALLADOLID	PA-4800	3,000	C	58	91	53	75
						9	5	
CL-612	DE (P-901) VILLERÍAS DE CAMPOS A LÍMITE PROVINCIA DE VALLADOLID	VA-3145		C	584	82	476	67
						18	108	
P-905	DE P-934 (BOADILLA DE RIOSECO) A LÍMITE DE PROVINCIA DE VALLADOLID	VA-4135		C	457	79	363	75
						21	94	
P-102	DE P-110 A LÍMITE PROVINCIA DE VALLADOLID	VA-4205		C	554	92	509	77
						8	45	
P-912	DE P-922 A LÍMITE DE PROVINCIA DE VALLADOLID (CL-612) POR MENESES DE CAMPOS	VA-4400		C	561	96	537	76
						4	24	
P-913	DE BELMONTE DE CAMPOS A LÍMITE DE PROVINCIA DE VALLADOLID	VA-4405		C	401	95	382	69
						5	19	
P-931	DE VILLADA (P-905) A LÍMITE DE PROVINCIA DE VALLADOLID	VA-4420		C	208	70	146	81
						30	62	



SALAMANCA

CARRETERA	TRAMO	ESTACIÓN	PK	TIPO	IMD	%LIGEROS	NºLIGEROS	VELOCIDAD MEDIA RECORRIDO
						%PESADOS	NºPESADOS	
CL-510	DE SALAMANCA A CALVARRASA DE ARRIBA	SA-3010	1,130	C	11.480	96	11.060	65
						4	420	
CL-510	DE CALVARRASA DE ARRIBA A ALBA DE TORMES	SA-0015	15,690	F	5.393	94	5.093	82
						6	300	
CL-510	DE ALBA DE TORMES A ANAYA DE ALBA	SA-3020	21,000	C	1.191	96	1.143	87
						4	48	
CL-510	DE ANAYA DE ALBA A LÍMITE DE PROVINCIA DE ÁVILA	SA-3390	32,310	C	916	90	828	89
						10	88	
CL-512	DE SALAMANCA A ALDEATEJADA	SA-3030	2,450	C	6.931	96	6.640	52
						4	291	
CL-512	DE ALDEATEJADA A VECINOS (SA-211)	SA-3400	13,300	C	2.888	94	2.722	91
						6	166	
CL-517	DE SALAMANCA A DOÑINOS DE SALAMANCA	SA-3090	1,160	C	5.701	94	5.387	57
						6	314	
CL-517	DE DOÑINOS DE SALAMANCA A CV-208	SA-3455	5,700	C	3.872	95	3.684	93
						5	188	
CL-517	DE CV-208 A SA-305	SA-3430	20,020	C	2.832	92	2.606	91
						8	226	
CL-517	DE SA-305 A VITIGUDINO (SA-315)	SA-1095	58,350	P	2.116	90	1.898	92
						10	218	
CL-517	DE VITIGUDINO A LUMBRALES	SA-1100	85,090	P	905	88	800	87
						12	105	
CL-517	DE LUMBRALES A LA FRONTERA CON PORTUGAL	SA-3105	91,430	C	656	96	628	70
						4	28	
CL-526	DE CIUDAD RODRIGO A CV-85	SA-1150	7,360	P	1.715	88	1.505	83
						12	210	
CL-526	DE CV-85 A LÍMITE DE C.A. DE EXTREMADURA	SA-3490	33,930	C	875	89	776	85
						11	99	
CL-605	DE LÍMITE DE PROVINCIA DE ÁVILA A CANTALAPIEDRA (SA-810)	AV-3180		C	409	81	330	97
						19	79	
CL-605	DE CANTALAPIEDRA (SA-810) A SA-801	SA-3170	104,700	C	306	76	232	95
						24	74	
CL-605	DE SA-801 A LÍMITE DE PROVINCIA DE ZAMORA	ZA-3085		C	745	69	513	78
						31	232	
CL-610	DE LÍMITE DE PROVINCIA DE ÁVILA A PEÑARANDA DE BRACAMONTE	SA-1180	95,680	P	1.551	84	1.297	77
						16	254	
SA-100	DE N-630 A LÍMITE DE PROVINCIA DE ÁVILA	SA-4005	2,100	C	1.085	97	1.049	70
						3	36	
SA-102	DE SORIHUELA (N-630) A PUENTE DEL CONGOSTO	SA-4200	12,190	C	1.123	86	969	80
						14	154	
SA-102	DE PUENTE DEL CONGOSTO A LÍMITE DE PROVINCIA DE ÁVILA	AV-4210		C	1.337	93	1.249	81
						7	88	



CARRETERA	TRAMO	ESTACIÓN	PK	TIPO	IMD	%LIGEROS	NºLIGEROS	VELOCIDAD MEDIA RECORRIDO
						%PESADOS	NºPESADOS	
SA-105	DE PEÑARANDA DE BRACAMONTE (N-501) A MACOTERA (SA-113)	SA-4470	7,930	C	1.561	92	1.431	89
						8	130	
SA-105	DE MACOTERA (SA-113) A LÍMITE DE PROVINCIA DE ÁVILA	SA-4190	12,650	C	781	96	749	84
						4	32	
SA-114	DE PEÑARANDA DE BRACAMONTE A ALBA DE TORMES (CL-510)	SA-1215	6,120	P	951	79	750	92
						21	201	
SA-114	DE ALBA DE TORMES (CL-510) A N-630	SA-4220	29,920	C	1.380	88	1.216	82
						12	164	
SA-201	DE TAMAMES (SA-215) A EL CABACO (SA-220)	SA-1240	1,010	P	1.092	92	1.007	86
						8	85	
SA-201	DE EL CABACO (SA-220) A LA ALBERCA (CV-17)	SA-4235	17,090	C	1.101	96	1.053	71
						4	48	
SA-201	DE LA ALBERCA (CV-17) A LÍMITE DE C.A. DE EXTREMADURA	SA-4230	36,120	C	52	99	52	47
						1	0	
SA-205	DE VECINOS (SA-211) A SA-210	SA-1035	0,260	P	2.531	93	2.347	70
						7	184	
SA-205	DE SA-210 A LINARES DE RIOFRÍO	SA-4415	3,700	C	845	98	825	81
						2	20	
SA-205	DE LINARES DE RIOFRÍO A SANTIBÁÑEZ DE LA SIERRA (SA-220)	SA-4045	36,700	C	383	99	378	63
						1	5	
SA-210	DE VECINOS (SA-205) A TAMAMES	SA-4245	5,530	C	1.299	95	1.232	89
						5	67	
SA-212	DE GUIJUELO (N-630) A LINARES (SA-205)	SA-4500	8,600	C	639	96	611	77
						4	28	
SA-212	DE LINARES (SA-205) A TAMAMES (SA-210)	SA-4505	31,800	C	319	84	268	74
						16	51	
SA-215	DE LA FUENTE DE SAN ESTEBAN (N-620) A TAMAMES (SA-201)	SA-4130	16,410	C	485	96	464	82
						4	21	
SA-215	DE TAMAMES (SA-201) A SA-220	SA-4125	22,710	C	604	98	589	84
						2	15	
SA-220	DE BÉJAR (N-630) A CRUCE CON CTRA. NAVALMORAL DE BÉJAR	SA-4060	4,860	C	955	97	930	56
						3	25	
SA-220	DE CRUCE CON CTRA. NAVALMORAL DE BÉJAR A SANTIBÁÑEZ DE LA SIERRA (SA-205)	SA-4495	11,750	C	307	99	303	72
						1	4	
SA-220	DE SANTIBÁÑEZ DE LA SIERRA(SA-205) A SA-225	SA-4050	31,580	C	598	98	585	56
						2	13	
SA-220	DE SA-225 A SA-215	SA-4125		C	604	98	589	65
						2	15	
SA-220	DE SA-215 A EL CABACO	SA-4075	54,120	C	117	95	111	69
						5	6	
SA-220	DE EL CABACO A MORASVERDES	SA-4080	57,250	C	207	87	180	80
						13	27	
SA-220	DE MORASVERDES A CIUDAD RODRIGO	SA-4085	90,970	C	773	92	711	72
						8	62	
SA-225	DE SA-220 A LÍMITE DE C.A. DE EXTREMADURA	SA-4055	5,190	C	316	98	310	67
						2	6	
SA-300	DE SALAMANCA A VILLAMAYOR	SA-4405	0,640	C	9.479	96	9.066	42
						4	413	



CARRETERA	TRAMO	ESTACIÓN	PK	TIPO	IMD	%LIGEROS	NºLIGEROS	VELOCIDAD MEDIA RECORRIDO
						%PESADOS	NºPESADOS	
SA-213	DE TAMAMES (SA-215) A A-62 POR BOCACARA	SA-4510	16,500	C	142	90	128	72
						10	14	
SA-214	DE GUIJUELO (N-630) A CRISTÓBAL (SA-220)	SA-4260	3,520	C	502	98	490	79
						2	12	
SA-302	DE LEDESMA (SA-305) A SA-315	SA-4280	23,440	C	468	98	458	93
						2	10	
SA-306	DE SA-311 A LÍMITE DE PROVINCIA DE ZAMORA	SA-4155	1,180	C	198	97	192	84
						3	6	
SA-314	DE VITIGUDINO A ALDEADÁVILA DE LA RIBERA	SA-4290	3,890	C	584	95	555	85
						5	29	
SA-316	DE TRABANCA (SA-315) A LÍMITE DE PROVINCIA DE ZAMORA	SA-4410	1,380	C	43	98	42	58
						2	1	
SA-325	DE LA FUENTE DE SAN ESTEBAN (SA-315) A CERRALBO (CL-517)	SA-4450	10,680	C	238	97	231	72
						3	7	
SA-601	DE PEDROSILLO EL RALO (N-620) A SA-605	SA-4460	1,210	C	805	89	713	50
						11	92	
SA-601	DE LA VELLÉS (SA-605) A N-630	SA-4330	13,330	C	231	79	182	86
						21	49	
SA-800	DE CANTALAPIEDRA (CL-605) A LÍMITE DE PROVINCIA DE VALLADOLID	SA-4485	5,790	C	278	86	239	81
						14	39	
SA-801	DE PEÑARANDA DE BRACAMONTE A SA-810	SA-4335	7,910	C	853	96	822	84
						4	31	
SA-801	DE SA-810 A CL-605	SA-4345	17,260	C	590	92	542	90
						8	48	
SA-804	DE SALAMANCA A ROTONDA ACCESO A CABRERIZOS	SA-4515	0,900	C	5.936	97	5.757	61
						3	179	
SA-804	DE ROTONDA ACCESO A CABRERIZOS A CRUCE CON CARRETERA DE BABILAFUENTE	SA-4355	3,030	C	4.222	95	4.002	69
						5	220	
SA-804	DE CRUCE CON CTRA. BABILAFUENTE A CANTALPINO (SA-801)	SA-4435	18,100	C	595	98	581	82
						2	14	



CARRETERA	TRAMO	ESTACIÓN	PK	TIPO	IMD	%LIGEROS	NºLIGEROS	VELOCIDAD MEDIA RECORRIDO
						%PESADOS	NºPESADOS	
CL-605	DE MONTUENGA A LÍMITE DE PROVINCIA DE ÁVILA	SG-3155	51,000	C	1.296	88	1.141	97
						12	155	
CL-603	DE VILLOVELA DE PIRÓN A CL-601	SG-3320	85,000	C	2.956	89	2.645	93
						11	311	
CL-603	DE SG-241 A SAN MIGUEL DE BERNUY	SG-3325	33,480	C	617	66	408	85
						34	209	
CL-605	DE SANTA MARÍA LA REAL DE NIEVA (SG-342) A MONTUENGA	SG-3330	33,000	C	942	80	755	84
						20	187	
CL-607	DE A-601 (P.K. 0+400) A PK 3+515	SG-3380	1,000	C	4.032	92	3.724	67
						8	308	
CL-601	DE CRUCE CON SG-20 A CRUCE CON CARRETERA DE PALAZUELOS DE ERESMA	SG-3430	0,400	C	11.417	96	10.912	49
						4	505	
CL-607	DE P.K. 5+080 A CRUCE CON CL-605	SG-3480	5,780	C	3.936	92	3.622	75
						8	314	
SG-205	DE SG-232 A SG-231	SG-4055	19,200	C	2.258	85	1.928	99
						15	330	
SG-205	DE CANTALEJO (CL-603) A HONTALBILLA (SG-211)	SG-4065	36,400	C	1.949	82	1.606	96
						18	343	
SG-145	DE AYLLÓN (N-110) A LÍMITE DE C.A. DE CASTILLA LA MANCHA	SG-4080	12,760	C	265	95	252	66
						5	13	
SG-945	DE AYLLÓN (N-110) A LÍMITE DE PROVINCIA DE BURGOS POR MADERUELO	SG-4090	29,330	C	506	90	454	71
						10	52	
SG-615	DEL PUERTO DE NAVACERRADA (CL-601) A LÍMITE DE C.A. DE MADRID	SG-4130	1,600	C	437	97	425	59
						3	12	
SG-211	DE AGUILAFUENTE (SG-222) A HONTALBILLA	SG-4170	19,160	C	835	85	712	79
						15	123	
SG-222	DE AGUILAFUENTE A NAVALMANZANO (CL-601)	SG-4175	14,100	C	957	83	796	78
						17	161	
SG-223	DE CUÉLLAR (CL-601) A LÍMITE DE PROVINCIA DE VALLADOLID	SG-4185	26,800	C	1.317	79	1.034	82
						21	283	
SG-231	DE CL-603 A SG-205	SG-4190	1,650	C	400	88	350	90
						12	50	
SG-241	DE SEPÚLVEDA (SG-232) A CL-603	SG-4215	4,900	C	433	95	412	72
						5	21	
SG-241	DE CL-603 A SACRAMENIA	SG-4220	29,990	C	468	97	453	64
						3	15	
SG-313	DE CL-605 A N-110 POR ABADES	SG-4235	5,000	C	897	84	752	76
						16	145	
SG-322	DE N-110 A LÍMITE DE PROVINCIA DE ÁVILA POR MUÑOPEDRO	SG-4245	12,900	C	526	96	507	70
						4	19	
SG-332	DE NAVALMANZANO (CL-601) A NAVAS DE ORO (SG-342)	SG-4250	6,800	C	805	73	590	82
						27	215	
SG-342	DE NAVA DE LA ASUNCIÓN A SANTA MARÍA LA REAL DE NIEVA (CL-605)	SG-4255	35,000	C	2.023	76	1.538	70
						24	485	
SG-342	DE CUÉLLAR (CL-601) A SG-333	SG-4260	6,000	C	1.890	95	1.799	71
						5	91	
SG-342	DE SG-333 A NAVAS DE ORO	SG-4265	16,000	C	1.021	85	865	78
						15	156	



CARRETERA	TRAMO	ESTACIÓN	PK	TIPO	IMD	%LIGEROS	NºLIGEROS	VELOCIDAD MEDIA RECORRIDO
						%PESADOS	NºPESADOS	
SG-342	DE NAVAS DE ORO A NAVA DE LA ASUNCIÓN	SG-4270	29,000	C	1.392	87	1.211	66
						13	181	
SG-343	DE NAVA DE LA ASUNCIÓN (SG-342) A SANTIUSTE DE SAN JUAN BAUTISTA	SG-4275	2,110	C	1.183	84	995	66
						16	188	
SG-351	DE SANTIUSTE DE SAN JUAN BAUTISTA A N-601	SG-4285	2,900	C	595	85	506	67
						15	89	
SG-411	DE N-601 A N-VI	SG-4300	3,130	C	941	89	835	76
						11	106	
SG-500	DE POLÍGONO INDUSTRIAL DE EL ESPINAR A LÍMITE DE PROVINCIA DE ÁVILA	SG-4305	10,000	C	825	98	812	83
						2	13	
SG-911	DE N-I A N-110	SG-4315	3,450	C	554	88	490	85
						12	64	
SG-211	DE TABANERA LA LUENGA (CL-601) A AGUILAFUENTE (SG-222)	SG-4335	8,000	C	957	92	877	78
						8	80	
SG-222	DE TURÉGANO (CL-603) A AGUILAFUENTE	SG-4340	4,000	C	537	84	451	88
						16	86	
SG-205	DE SG-231 A CANTALEJO (CL-603)	SG-4345	26,100	C	2.401	85	2.047	72
						15	354	
SG-333	DE CL-601 A SG-342	SG-4350	4,000	C	1.584	82	1.305	73
						18	279	
SG-234	DE CASTILLEJO DE MESLEÓN A SG-232	SG-4355	0,530	C	542	91	491	78
						9	51	
SG-112	DE RIAZA (N-110) A CRUCE DE RIOFRÍO DE RIAZA	SG-4360	2,100	C	239	98	234	61
						2	5	
SG-722	DE N-110 A SG-723	SG-4365	4,000	C	300	98	293	64
						2	7	
SG-413	DE N-601 A LÍMITE DE PROVINCIA DE ÁVILA	SG-4370	3,350	C	328	97	319	71
						3	9	
SG-115	DE CEREZO DE ARRIBA A LA PINILLA	SG-4385	0,680	C	68	99	67	75
						1	1	
SG-612	DE N-110 A NAVAFRÍA	SG-4390	1,200	C	520	97	505	77
						3	15	
SG-232	DE SEPÚLVEDA (SG-241) A SG-205	SG-4395	21,300	C	523	95	496	74
						5	27	
SG-724	DE SEGOVIA A CARRETERA A PALACIO DE RIOFRÍO	SG-4400	3,000	C	2.100	95	1.985	55
						5	115	
SG-500	DE N-VI A POLÍGONO INDUSTRIAL DE EL ESPINAR	SG-4410	2,000	C	1.765	93	1.639	55
						7	126	
SG-724	DE CARRETERA A PALACIO DE RIOFRÍO A N-110	SG-4420	6,000	C	548	96	525	61
						4	23	
SG-333	DE SG-342 A LÍMITE DE PROVINCIA DE VALLADOLID (SG-344)	SG-4440	18,000	C	1.464	83	1.208	77
						17	256	
SG-114	DE SG-112 A CENTRO INVERNAL DE LA PINILLA	SG-4470	2,340	C	74	97	72	57
						3	2	
SG-612	DE NAVAFRÍA A LÍMITE DE C.A. DE MADRID	SG-4490	3,070	C	100	96	96	55
						4	4	
SG-112	DE CRUCE DE RIOFRÍO DE RIAZA A LÍMITE DE C.A. DE CASTILLA LA MANCHA	SG-4500	7,800	C	32	94	30	40
						6	2	



CARRETERA	TRAMO	ESTACIÓN	PK	TIPO	IMD	%LIGEROS	NºLIGEROS	VELOCIDAD MEDIA RECORRIDO
						%PESADOS	NºPESADOS	
SG-344	DE SG-333 A REMONDO	SG-4510	0,200	C	975	94	914	40
						6	61	
SG-241	DE SACRAMENIA A CRUCE CON SG-P-2131	SG-4520	36,300	C	699	95	666	66
						5	33	
SG-135	DE L.P. SORIA A CRUCE CON LA N-110	SO-4320		C	486	89	432	78
						11	54	
SG-203	DE SG-223 A LÍMITE DE PROVINCIA DE VALLADOLID	VA-4265		C	501	89	448	86
						11	53	
SG-241	DE CRUCE CON SG-P-2131 A LÍMITE DE PROVINCIA DE VALLADOLID	VA-4295		C	421	99	415	66
						1	6	



SORIA

CARRETERA	TRAMO	ESTACIÓN	PK	TIPO	IMD	%LIGEROS	NºLIGEROS	VELOCIDAD MEDIA RECORRIDO
						%PESADOS	NºPESADOS	
CL-101	DE ÁGRED A (N-122) A ÓLVEGA	SO-0040	3,100	F	3.450	67	2.327	84
						33	1.123	
CL-101	DE ÓLVEGA A N-234	SO-3035	11,000	C	2.333	56	1.316	90
						44	1.017	
CL-101	DE N-234 A GÓMARA	SO-3315	36,000	C	2.472	55	1.353	94
						45	1.119	
CL-101	DE GÓMARA A CARRETERA DE BANIÉL-PERDICES	SO-1025	43,800	P	2.157	53	1.133	87
						47	1.024	
CL-101	DE CARRETERA DE BANIÉL-PERDICES A ALMAZÁN (N-111)	SO-1020	71,160	P	2.432	57	1.383	78
						43	1.049	
CL-101	DE ALMAZÁN A VILLASAYAS	SO-1015	76,070	P	986	89	873	74
						11	113	
CL-101	DE VILLASAYAS A BARAHONA (SO-132)	SO-3360	95,000	C	1.062	91	966	70
						9	96	
CL-101	DE BARAHONA (SO-132) A LÍMITE DE C.A. DE CASTILLA LA MANCHA	SO-3005	100,900	C	876	87	760	71
						13	116	
CL-116	DE EL BURGO DE OSMA A HORTEZUELA (SO-152)	SO-1095	18,060	P	1.614	82	1.320	87
						18	294	
CL-116	DE HORTEZUELA A ALMAZÁN (N-111)	SO-1085	45,720	P	1.604	75	1.198	81
						25	406	
CL-116	DE ALMAZÁN (N-111) A MORÓN DE ALMAZÁN	SO-3080	51,000	C	1.563	78	1.219	75
						22	344	
CL-116	DE MORÓN DE ALMAZÁN A LÍMITE DE C.A. DE ARAGÓN POR MONTEAGUDO DE LAS VICARIAS	SO-1075	78,300	P	1.509	79	1.195	76
						21	314	
CL-117	DE LÍMITE DE PROVINCIA DE BURGOS A DURUELO DE LA SIERRA	BU-3715		C	1.106	93	1.024	78
						7	82	
CL-117	DE DURUELO DE LA SIERRA A MOLINOS DE DUERO (SO-820)	SO-3250	45,000	C	1.668	94	1.565	63
						6	103	
CL-117	DE MOLINOS DE DUERO (SO-820) A ABEJAR	SO-1240	54,080	P	1.381	92	1.272	87
						8	109	
SO-100	DE N-111 A QUINTANA REDONDA (SO-115)	SO-1100	0,550	P	1.725	94	1.616	98
						6	109	
SO-100	DE QUINTANA REDONDA (SO-115) A FUENTEPINILLA (SO-110)	SO-4105	28,000	C	1.405	93	1.306	89
						7	99	
SO-100	DE FUENTEPINILLA (SO-110) A CL-116	SO-4115	34,000	C	1.362	89	1.218	83
						11	144	
SO-100	DE CL-116 A BERLANGA DE DUERO (SO-152)	SO-4140		C	181	80	144	85
						20	37	
SO-132	DE N-II A BARAHONA (CL-101)	SO-4135	1,000	C	344	89	305	64
						11	39	
SO-132	DE BARAHONA A LA RIBA DE ESCALOTE	SO-4300	31,000	C	117	74	86	72
						26	31	



CARRETERA	TRAMO	ESTACIÓN	PK	TIPO	IMD	%LIGEROS	NºLIGEROS	VELOCIDAD MEDIA RECORRIDO
						%PESADOS	NºPESADOS	
SO-132	DE LA RIBA DE ESCALOTE A SO-160	SO-4305	56,000	C	64	91	58	69
						9	6	
SO-135	DE RETORTILLO DE SORIA (SO-160) A MONTEJO DE TIERMES	SO-4310	3,000	C	484	84	407	75
						16	77	
SO-135	DE MONTEJO DE TIERMES A LÍMITE DE PROVINCIA DE SEGOVIA	SO-4320	29,000	C	486	89	432	75
						11	54	
SO-160	DE EL BURGO DE OSMA (N-122) A PUENTE PORTUGUÍ	SO-4145	1,900	C	721	84	603	54
						16	118	
SO-160	DEL PUENTE PORTUGUÍ ALÍMITE DE C.A. DE CASTILLA LA MANCHA POR RECUERDA Y RETORTILLO DE SORIA	SO-4155	13,000	C	333	79	263	79
						21	70	
SO-340	DE ALMENAR DE SORIA (N-234) A GÓMARA (CL-101)	SO-4030	3,000	C	356	88	313	71
						12	43	
SO-340	DE GÓMARA (CL-101) A MONTEAGUDO DE LAS VICARIAS POR SERÓN DE NÁGIMA	SO-4170	21,000	C	404	91	367	78
						9	37	
SO-380	DE MATALEBRERAS (N-122) A ÓLVEGA	SO-4325	5,000	C	311	90	281	69
						10	30	
SO-615	DE GARRAY (N-111) A SO-650	SO-1045	1,750	P	1.424	93	1.323	42
						7	101	
SO-615	DE SO-650 A SO-630	SO-4050	29,000	C	290	79	229	56
						21	61	
SO-615	DE SO-630 A LÍMITE DE C.A. DE LA RIOJA	SO-4060	38,000	C	580	81	469	47
						19	111	
SO-650	DE PUERTO DE ONCALA (SO-615) A SAN PEDRO MANRIQUE	SO-4285	12,000	C	517	88	455	73
						12	62	
SO-800	DE TOLEDILLO (N-234) A EL ROYO (SO-820)	SO-4290	2,000	C	609	93	569	59
						7	40	
SO-820	DE N-111 A SO-810 POR SOTILLO DEL RINCÓN	SO-1215	2,990	P	699	93	653	79
						7	46	
SO-820	DE SO-810 A SO-830	SO-4220	31,000	C	604	94	569	81
						6	35	
SO-820	DE SO-830 A MOLINOS DE DUERO (CL-117)	SO-4245	37,000	C	784	91	717	65
						9	67	
SO-830	DE VINUEÑA (SO-820) A PUERTO DE SANTA INÉS	SO-4230	3,000	C	530	86	458	72
						14	72	
SO-830	DEL PUERTO DE SANTA INÉS A LÍMITE DE C.A. DE LA RIOJA	SO-4345	29,600	C	105	75	79	44
						25	26	
SO-920	DE EL BURGO DE OSMA (N-122) A VALDEMALUQUE	SO-1265	3,730	P	1.168	93	1.084	79
						7	84	
SO-920	DE VALDEMALUQUE A SAN LEONARDO DE YAGÜE	SO-4270	30,000	C	647	89	575	68
						11	72	
SO-110	DE ALMAZÁN (N-111) A MATAMALA DE ALMAZÁN (SO-115)	SO-4340	3,000	C	619	95	586	77
						5	33	
SO-110	DE MATAMALA DE ALMAZÁN (SO-115) A FUENTEPINILLA (SO-100)	SO-4120	21,000	C	73	84	61	58
						16	12	
SO-110	DE FUENTEPINILLA (SO-100) A N-122	SO-4130	39,000	C	283	82	233	71
						18	50	
SO-115	DE QUINTANA REDONDA (SO-100) A MATAMALA DE ALMAZÁN (SO-110)	SO-4295	2,000	C	713	95	676	76
						5	37	



CARRETERA	TRAMO	ESTACIÓN	PK	TIPO	IMD	%LIGEROS	NºLIGEROS	VELOCIDAD MEDIA RECORRIDO
						%PESADOS	NºPESADOS	
SO-152	DE HORTEZUELA (CL-116) A LÍMITE DE C.A. DE CASTILLA LA MANCHA POR BERLANGA DE DUERO Y BARCONES	SO-4140	16,000	C	181	80	144	72
						20	37	
SO-154	DE BARCONES A LÍMITE DE C.A. DE CASTILLA LA MANCHA	SO-4140		C	181	80	144	74
						20	37	
SO-350	DE GÓMARA (CL-101) A LÍMITE DE C.A. DE ARAGÓN POR DEZA	SO-4180	3,000	C	201	93	187	66
						7	14	
SO-382	DE N-122 A LÍMITE DE C.A. DE ARAGÓN	SO-4330	3,000	C	136	91	124	50
						9	12	
SO-411	DE N-II A LÍMITE DE C.A. DE CASTILLA LA MANCHA	SO-4185	1,000	C	401	85	341	57
						15	60	
SO-620	DE LA RUBIA (SO-615) A N-111	SO-4280	1,000	C	100	86	86	57
						14	14	
SO-630	DE SO-615 A SAN PEDRO MANRIQUE (SO-650)	SO-4335	8,000	C	315	83	261	59
						17	54	
SO-630	DE SAN PEDRO MANRIQUE (SO-650) A CASTILRUIZ	SO-4195	36,000	C	363	86	313	54
						14	50	
SO-630	DE CASTILRUIZ A N-122	SO-4205	45,000	C	588	88	518	76
						12	70	
SO-810	DE N-234 A SO-820	SO-4350	6,000	C	556	94	523	77
						6	33	
SO-910	DE N-122 A ABEJAR (N-234)	SO-4260	12,000	C	223	83	184	82
						17	39	
SO-934	DE SAN LEONARDO DE YAGÜE (SO-920) A GUIJOSA	SO-4355	4,000	C	334	82	273	70
						18	61	
SO-934	DE GUIJOSA A LÍMITE DE PROVINCIA DE BURGOS	SO-4275	28,000	C	359	89	320	68
						11	39	



VALLADOLID

CARRETERA	TRAMO	ESTACIÓN	PK	TIPO	IMD	%LIGEROS	NºLIGEROS	VELOCIDAD MEDIA RECORRIDO
						%PESADOS	NºPESADOS	
CL-610	DE FUENTE EL SOL (VA-801) A LÍMITE DE PROVINCIA DE ÁVILA	AV-3480		C	1.519	85	1.296	93
						15	223	
VA-134	DE VALDEARÇOS DE LA VEGA A LÍMITE DE PROVINCIA DE BURGOS	BU-4860		C	522	98	510	64
						2	12	
VA-110	DE VA-140 A LÍMITE DE PROVINCIA DE PALENCIA	PA-4290		C	37	92	34	72
						8	3	
VA-924	DE VILLALÓN DE CAMPOS (VA-905) A LÍMITE DE PROVINCIA DE PALENCIA	PA-4590		C	147	91	134	62
						9	13	
VA-103	DE VALORIA LA BUENA (VA-102) A LÍMITE DE PROVINCIA DE PALENCIA	PA-4690		C	315	90	285	91
						10	30	
VA-103	DE LÍMITE DE PROVINCIA DE PALENCIA A ESGUEVILLAS DE ESGUEVA (VA-140)	PA-4690		C	315	90	285	68
						10	30	
VA-140	DE VA-110 A LÍMITE DE PROVINCIA DE PALENCIA	PA-4775		C	256	93	239	59
						7	17	
VA-943	DE MONTEALEGRE (VA-912) A LÍMITE DE PROVINCIA DE PALENCIA	PA-4795		C	98	99	97	55
						1	1	
VA-904	DE TRIGUEROS DEL VALLE (VA-900) A LÍMITE DE PROVINCIA DE PALENCIA	PA-4800		C	58	91	53	72
						9	5	
VA-800	DE CASTREJÓN A LÍMITE DE PROVINCIA DE SALAMANCA	SA-4485		C	278	86	239	81
						14	39	
A-601	DE VP-2203 (SANTIAGO DEL ARROYO) A LÍMITE DE PROVINCIA DE SEGOVIA	SG-0450		F	5.790	87	5.042	111
						13	748	
VA-343	DE N-601 A LÍMITE DE PROVINCIA DE SEGOVIA	SG-1280		P	455	84	382	73
						16	73	
VA-223	DE CAMPASPERO A LÍMITE DE PROVINCIA DE SEGOVIA	SG-4185		C	1.317	79	1.034	78
						21	283	
VA-333	DE ÍSCAR (CL-602) A LÍMITE DE PROVINCIA DE SEGOVIA	SG-4440		C	1.464	83	1.208	46
						17	256	
CL-602	DE OLMEDO A ÍSCAR	VA-0030	82,200	F	2.495	83	2.064	76
						17	431	
CL-610	DE VALLADOLID A EL PINAR DE ANTEQUERA	VA-0080	4,450	F	7.129	96	6.861	85
						4	268	
A-601	DE CL-600 A VA-200 (ALDEAMAYOR)	VA-0600	15,780	F	12.529	90	11.274	123
						10	1.255	
A-601	DE VA-200 (ALDEAMAYOR) A VA-301 (PORTILLO)	VA-0605	19,880	F	10.291	89	9.172	109
						11	1.119	
A-601	DE VA-301 (PORTILLO) A VP-2203 (SANTIAGO DEL ARROYO)	VA-0610	27,840	F	6.759	87	5.911	123
						13	848	
CL-602	DE CASTRONUÑO (VA-610) A ALAEJOS (N-620)	VA-1050	26,000	P	678	82	556	90
						18	122	
VA-705	DE VILLARDEFRADES A LÍMITE DE PROVINCIA DE ZAMORA	VA-1060	13,400	P	708	77	545	67
						23	163	



CARRETERA	TRAMO	ESTACIÓN	PK	TIPO	IMD	%LIGEROS	NºLIGEROS	VELOCIDAD MEDIA RECORRIDO
						%PESADOS	NºPESADOS	
CL-610	DE SERRADA (VA-405) A MEDINA DEL CAMPO	VA-1085	28,050	P	2.360	93	2.205	80
						7	155	
VA-905	DE MEDINA DE RIOSECO (N-601) A VILLALÓN DE CAMPOS (N-610)	VA-1130	10,850	P	753	88	665	59
						12	88	
VA-140	DE VALLADOLID A OLMOS DE ESGUEVA	VA-1165	6,400	P	4.078	94	3.838	70
						6	240	
VA-113	DE VA-30 A CABEZÓN DE PISUERGA	VA-1230	10,900	P	3.193	96	3.075	67
						4	118	
VA-223	DE PEÑAFIEL A CAMPASPERO	VA-1285	3,250	P	1.655	80	1.316	71
						20	339	
A-601	DE VALLADOLID A CL-600	VA-3020	10,500	C	13.502	89	12.076	98
						11	1.426	
CL-602	DE ÍSCAR A LÍMITE DE PROVINCIA DE SEGOVIA	VA-3025	94,000	C	1.557	79	1.223	85
						21	334	
CL-602	DE MEDINA DEL CAMPO A OLMEDO	VA-3035	67,000	C	1.973	90	1.775	82
						10	198	
CL-602	DE NAVA DEL REY (VA-800) A MEDINA DEL CAMPO	VA-3040	44,000	C	1.888	93	1.757	70
						7	131	
CL-602	DE ALAEJOS (N-620) A NAVA DEL REY (VA-800)	VA-3045	33,000	C	938	89	831	88
						11	107	
CL-602	DE LÍMITE DE PROVINCIA DE ZAMORA A CASTRONUÑO (VA-610)	VA-3055	16,000	C	530	77	409	64
						23	121	
CL-610	DE MEDINA DEL CAMPO A FUENTE EL SOL (VA-801)	VA-3090	57,000	C	1.816	86	1.568	84
						14	248	
CL-612	DE LÍMITE DE PROVINCIA DE PALENCIA A MEDINA DE RIOSECO (N-601)	VA-3145	32,000	C	584	82	476	81
						18	108	
CL-612	DE MEDINA DE RIOSECO (N-601) A LÍMITE DE PROVINCIA DE ZAMORA POR VILLAFRECHÓS	VA-3150	43,000	C	847	92	777	77
						8	70	
CL-621	DE MAYORGA DE CAMPOS (N-601) A LÍMITE DE PROVINCIA DE LEÓN	VA-3160	3,000	C	633	79	503	94
						21	130	
CL-600	DE A-601 A TUDELA DE DUERO CRUCE CON (N-122)	VA-3255	21,000	C	2.156	84	1.820	73
						16	336	
CL-600	DE BOECILLO, CRUCE CON N-601 A CRUCE CON A-601	VA-3305	16,000	C	4.249	94	3.992	30
						6	257	
CL-600	DE PUENTEDUERO , C.C. CL-610 A CRUCE CON N-601	VA-3315	7,000	C	2.965	96	2.855	66
						4	110	
CL-600	DE SIMANCAS (A-62) A PUENTEDUERO, CRUCE CON CL-610	VA-3480	3,000	C	2.903	97	2.806	71
						3	97	
CL-610	DE PUENTEDUERO (CL-600) A SERRADA (VA-405)	VA-3495	13,000	C	2.211	94	2.072	77
						6	139	
CL-610	DE EL PINAR DE ANTEQUERA A PUENTEDUERO (CL-600)	VA-3595	7,000	C	5.560	97	5.379	62
						3	181	
VA-505	DE VILLABRÁGIMA (VA-511) A VILLARDEFRADES (N-VI)	VA-4065	22,000	C	605	83	503	72
						17	102	
VA-505	DE MEDINA DE RIOSECO A VILLABRÁGIMA (VA-511)	VA-4075	5,000	C	1.343	94	1.264	78
						6	79	
VA-515	DE TORDESILLAS A TORRELOBATÓN (VA-514)	VA-4100	3,000	C	415	87	359	72
						13	56	



CARRETERA	TRAMO	ESTACIÓN	PK	TIPO	IMD	%LIGEROS	NºLIGEROS	VELOCIDAD MEDIA RECORRIDO
						%PESADOS	NºPESADOS	
VA-515	DE TORRELOBATÓN A CASTROMONTE (VA-510)	VA-4110	24,000	C	218	92	200	77
						8	18	
VA-515	DE CASTROMONTE (VA-505) A MEDINA DE RIOSECO (N-601)	VA-4120	37,000	C	302	94	285	66
						6	17	
VA-905	DE VILLALÓN DE CAMPOS (N-610) A LÍMITE DE PROVINCIA DE PALENCIA	VA-4135	25,000	C	457	79	363	80
						21	94	
VA-140	DE OLMOS DE ESGUEVA A VA-103	VA-4170	29,000	C	857	97	828	76
						3	29	
VA-101	DE PEÑAFIEL (N-122) A PESQUERA DE DUERO	VA-4180	3,000	C	1.571	91	1.437	85
						9	134	
VA-101	DE PESQUERA DE DUERO A ESGUEVILLAS DE ESGUEVA (VA-140) POR VILLAFUERTE	VA-4185	22,000	C	120	89	107	76
						11	13	
VA-102	DE VALORIA LA BUENA (VA-103) A LÍMITE DE PROVINCIA DE PALENCIA	VA-4205	2,000	C	554	92	509	71
						8	45	
VA-104	DE QUINTANILLA DE ONÉSIMO (N-122) A VILLAFUERTE	VA-4210	6,000	C	74	85	63	72
						15	11	
VA-113	DE CABEZÓN DE PISUERGA A N-620	VA-4215	14,000	C	962	94	905	39
						6	57	
VA-113	DE SANTOVENIA A VA-30	VA-4220	5,500	C	6.014	93	5.564	58
						7	450	
VA-130	DE N-122 A LÍMITE DE PROVINCIA DE BURGOS	VA-4235	1,000	C	466	88	412	95
						12	54	
VA-140	DE VA-103 A VA-110	VA-4240	52,000	C	342	90	308	76
						10	34	
VA-203	DE QUINTANILLA DE ONÉSIMO (N-122) A COGECES DEL MONTE	VA-4260	6,000	C	112	86	96	75
						14	16	
VA-203	DE COGECES DEL MONTE A LÍMITE DE PROVINCIA DE SEGOVIA	VA-4265	18,000	C	501	89	448	74
						11	53	
VA-210	DE PEÑAFIEL (VA-223) A COGECES DEL MONTE (VA-203)	VA-4280	17,000	C	181	96	173	77
						4	8	
VA-241	DE PEÑAFIEL A LÍMITE DE PROVINCIA DE SEGOVIA	VA-4295	7,000	C	421	99	415	89
						1	6	
VA-404	DE MATAPOZUELOS A MOJADOS (N-601)	VA-4325	23,000	C	1.196	94	1.124	69
						6	72	
VA-404	DE MEDINA DEL CAMPO A MATAPOZUELOS	VA-4330	13,000	C	989	97	955	88
						3	34	
VA-410	DE OLMEDO (CL-112) A ATAQUINES (N-VI)	VA-4335	12,000	C	361	74	266	86
						26	95	
VA-524	DE TORDEHUMOS (VA-505) A LÍMITE DE PROVINCIA DE ZAMORA POR VILLAFRECHÓS	VA-4345	5,000	C	229	93	214	75
						7	15	
VA-514	DE ZARATÁN (N-601) A WAMBA	VA-4350	7,000	C	1.250	98	1.227	65
						2	23	
VA-504	DE N-601 A LÍMITE DE PROVINCIA DE ZAMORA	VA-4355	6,000	C	220	94	206	65
						6	14	
VA-610	DE N-620 A CASTRONUÑO	VA-4360	8,000	C	393	84	329	72
						16	64	
VA-602	DE N-620 A LÍMITE DE PROVINCIA DE ZAMORA	VA-4365	3,000	C	222	82	183	78
						18	39	



CARRETERA	TRAMO	ESTACIÓN	PK	TIPO	IMD	%LIGEROS	NºLIGEROS	VELOCIDAD MEDIA RECORRIDO
						%PESADOS	NºPESADOS	
VA-405	DE SERRADA A MATAPOZUELOS	VA-4560	17,000	C	628	95	599	67
						5	29	
VA-510	DE LA MUDARRA (N-601) A CASTROMONTE (VA-515)	VA-4570	4,000	C	531	97	514	82
						3	17	
VA-511	DE CASTROMONTE (VA-515) A VILLABRÁGIMA (VA-505)	VA-4570		C	531	97	514	79
						3	17	
VA-514	DE WAMBA A TORRELOBATÓN (VA-515)	VA-4580	21,000	C	427	96	411	73
						4	16	
VA-303	DE N-601 A ARRABAL DE PORTILLO (VA-301)	VA-4590	5,000	C	1.048	94	981	64
						6	67	
VA-113	DE VALLADOLID (VA-20) A SANTOVENIA	VA-4650	4,880	C	13.662	91	12.432	46
						9	1.230	
VA-714	DE A-6 A LÍMITE DE PROVINCIA DE ZAMORA	ZA-4380		C	191	94	179	57
						6	12	
VA-610	DE CASTRONUÑO A LÍMITE DE PROVINCIA DE ZAMORA	ZA-4560		C	137	93	127	89
						7	10	



ZAMORA

CARRETERA	TRAMO	ESTACIÓN	PK	TIPO	IMD	%LIGEROS	NºLIGEROS	VELOCIDAD MEDIA RECORRIDO
						%PESADOS	NºPESADOS	
CL-527	DE ZAMORA A ZA-330	ZA-1045	2,620	P	3.983	92	3.646	65
						8	337	
CL-527	DE ZA-330 A PERERUELA	ZA-3050	5,000	C	2.241	88	1.968	94
						12	273	
CL-527	DE PERERUELA A BERMILLO DE SAYAGO	ZA-1055	31,850	P	1.415	92	1.296	93
						8	119	
CL-527	DE BERMILLO DE SAYAGO A ZA-315	ZA-3060	39,000	C	983	89	876	89
						11	107	
CL-527	DE ZA-315 A FERMOSELLE (ZA-316)	ZA-3065	57,000	C	682	88	598	89
						12	84	
CL-527	DE FERMOSELLE (ZA-316) A LA FRONTERA CON PORTUGAL	ZA-3570	68,000	C	203	54	110	75
						46	93	
CL-602	DE TORO (N-122) A ZA-605	ZA-1010	2,700	P	2.579	85	2.184	74
						15	395	
CL-602	DE ZA-605 A CANAL DE SAN JOSÉ (pk=8,200)	ZA-3005	5,000	C	1.249	78	978	91
						22	271	
CL-602	DE CANAL DE SAN JOSÉ (pk=8,200) A LÍMITE DE PROVINCIA DE VALLADOLID	VA-3055		C	530	77	409	90
						23	121	
CL-605	DE LÍMITE DE PROVINCIA DE SALAMANCA A CAÑIZAL	ZA-3085	113,000	C	745	69	513	83
						31	232	
CL-605	DE CAÑIZAL A FUENTESAÚCO	ZA-3090	129,000	C	422	62	260	90
						38	162	
CL-605	DE FUENTESAÚCO A EL PIÑERO (ZA-611)	ZA-3095	147,000	C	784	76	594	85
						24	190	
CL-605	DE EL PIÑERO (ZA-611) A CASASECA DE LAS CHANAS (ZA-623)	ZA-1100	150,200	P	1.049	84	886	70
						16	163	
CL-605	DE CASASECA DE LAS CHANAS (ZA-623) A ZA-610	ZA-3525	167,000	C	2.918	79	2.307	71
						21	611	
CL-605	DE ZA-610 A ZAMORA	ZA-3110	169,000	C	10.311	95	9.760	71
						5	551	
CL-612	DE LÍMITE DE PROVINCIA DE VALLADOLID A VILLAMAYOR DE CAMPOS	VA-3150		C	847	92	777	94
						8	70	
CL-612	DE VILLAMAYOR DE CAMPOS A VILLALPANDO	ZA-1120	68,950	P	1.123	86	967	87
						14	156	
CL-612	DE VILLALPANDO A CRUCE CON ZA-702	ZA-3125	73,000	C	1.080	86	932	88
						14	148	
CL-612	DE CRUCE CON ZA-702 A CASTRONUEVO (ZA-714)	ZA-3125		C	1.080	86	932	53
						14	148	
CL-612	DE CASTRONUEVO (ZA-714) A ZA-711	ZA-1140	100,300	P	1.278	92	1.170	88
						8	108	
CL-612	DE ZA-711 A MONFARRACINOS	ZA-3145	111,500	C	3.152	92	2.905	97
						8	247	



CARRETERA	TRAMO	ESTACIÓN	PK	TIPO	IMD	%LIGEROS	NºLIGEROS	VELOCIDAD MEDIA RECORRIDO
						%PESADOS	NºPESADOS	
CL-612	DE MONFARRACINOS A ZAMORA	ZA-3530	119,300	C	4.571	83	3.801	81
						17	770	
ZA-100	DE SANTOVENIA (N-630) A CARRETERA A MÓZAR	ZA-4485	7,000	C	983	91	892	76
						9	91	
ZA-100	DE CARRETERA A MÓZAR A MORALES DE VALVERDE	ZA-4545	18,000	C	552	91	503	86
						9	49	
ZA-100	DE MORALES DE VALVERDE A TÁBARA (N-631)	ZA-4195	35,100	C	344	32	109	83
						68	235	
ZA-104	DE PUEBLA DE SANABRIA (N-525) A ZA-103	ZA-1170	2,000	P	3.082	95	2.921	71
						5	161	
ZA-104	DE ZA-103 A MONCABIL (LAGO DE SANABRIA)	ZA-4175	12,000	C	408	98	398	75
						2	10	
ZA-105	DE CAMARZANA DE TERA (N-525) A N-631	ZA-4490	7,000	C	1.292	41	530	84
						59	762	
ZA-110	DE CAMARZANA DE TERA (N-525) A SANTIBÁÑEZ DE VIDRIALES	ZA-4180	2,000	C	713	91	648	81
						9	65	
ZA-110	DE SANTIBÁÑEZ DE VIDRIALES A LÍMITE DE PROVINCIA DE LEÓN	ZA-4540	12,000	C	658	93	610	84
						7	48	
ZA-125	DE LÍMITE DE PROVINCIA DE LEÓN A PALACIOS DE SANABRIA (N-525)	ZA-4150	3,000	C	319	94	300	75
						6	19	
ZA-302	DE EL CUBO DE LA TIERRA DEL VINO (N-630) A PEÑAUSENDE (ZA-305)	ZA-4205	3,500	C	339	91	310	93
						9	29	
ZA-302	DE PEÑAUSENDE (ZA-305) A FRESNO DE SAYAGO	ZA-4210	19,900	C	260	90	235	86
						10	25	
ZA-302	DE FRESNO DE SAYAGO A BERMILLO DE SAYAGO (CL-527)	ZA-4220	33,500	C	421	99	416	74
						1	5	
ZA-305	DE N-630 A SAN MARCIAL	ZA-4235	2,600	C	1.580	97	1.534	85
						3	46	
ZA-305	DE SAN MARCIAL A PEÑAUSENDE (ZA-302)	ZA-4470	13,000	C	411	95	391	84
						5	20	
ZA-305	DE PEÑAUSENDE (ZA-302) A LÍMITE DE PROVINCIA DE SALAMANCA	ZA-4230	27,000	C	221	93	205	89
						7	16	
ZA-311	DE MORALINA A BERMILLO DE SAYAGO	ZA-4255	10,000	C	499	93	462	86
						7	37	
ZA-311	DE BERMILLO DE SAYAGO A ALMEIDA (ZA-320)	ZA-4260	15,000	C	467	90	421	89
						10	46	
ZA-311	DE ALMEIDA (ZA-320) A LÍMITE DE PROVINCIA DE SALAMANCA	SA-4475		C	203	97	197	89
						3	6	
ZA-315	DE CL-527 A LÍMITE DE PROVINCIA DE SALAMANCA	ZA-4435	1,500	C	644	94	603	75
						6	41	
ZA-324	DE RICOBAYO (N-122) A VILLALCAMPO	ZA-4440	3,000	C	627	96	601	89
						4	26	
ZA-324	DE VILLALCAMPO A MORALINA (ZA-311)	ZA-4270	16,200	C	303	93	281	67
						7	22	
ZA-324	DE MORALINA (ZA-311) A LA FRONTERA CON PORTUGAL	ZA-4275	18,820	C	533	93	496	75
						7	37	
ZA-325	DE ZA-305 A POLÍGONO DE LOS LLANOS (ZA-330)	ZA-4515	1,000	C	1.444	79	1.144	72
						21	300	



CARRETERA	TRAMO	ESTACIÓN	PK	TIPO	IMD	%LIGEROS	NºLIGEROS	VELOCIDAD MEDIA RECORRIDO
						%PESADOS	NºPESADOS	
ZA-103	DE ZA-104 A CASAYO	ZA-4505	0,500	C	451	98	440	68
						2	11	
ZA-106	DE N-525 A LÍMITE DE COMUNIDAD AUTÓNOMA DE GALICIA	ZA-4590	5,000	C	63	99	63	84
						1	0	
ZA-111	DE RIONEGRO DEL PUENTE (N-525) A LÍMITE DE PROVINCIA DE LEÓN	ZA-4185	1,500	C	221	90	199	69
						10	22	
ZA-123	DE N-630 A TÁBARA	ZA-4200	17,500	C	542	74	401	74
						26	141	
ZA-306	DE PUEBLICA DE CAMPEÁN (ZA-320) A ZA-302	ZA-4075	13,300	C	161	91	146	78
						9	15	
ZA-306	DE ZA-302 A MORALEJA DE SAYAGO	ZA-4080	17,000	C	176	92	162	75
						8	14	
ZA-306	DE MORALEJA DE SAYAGO A LÍMITE DE PROVINCIA DE SALAMANCA	SA-4155		C	198	97	192	75
						3	6	
ZA-316	DE FERMOSELLE A LÍMITE DE PROVINCIA DE SALAMANCA	SA-4410		C	43	98	42	58
						2	1	
ZA-320	DE PUEBLICA DE CAMPEÁN (ZA-320) A FRESNO DE SAYAGO (ZA-302)	ZA-4240	3,500	C	327	98	322	71
						2	5	
ZA-320	DE FRESNO DE SAYAGO (ZA-302) A ALMEIDA (ZA-311)	ZA-4245	19,000	C	273	97	265	81
						3	8	
ZA-320	DE ALMEIDA A CARBELLINO	ZA-4245		C	273	97	265	78
						3	8	
ZA-321	DE N-122 A MORALINA	ZA-4250	1,000	C	89	99	88	67
						1	1	
ZA-504	DE VILLAMAYOR DE CAMPOS A CASTROVERDE DE CAMPOS	ZA-4555	5,000	C	292	95	277	71
						5	15	
ZA-504	DE CASTROVERDE DE CAMPOS A LÍMITE DE PROVINCIA DE VALLADOLID	VA-4355		C	220	94	206	63
						6	14	
ZA-510	DE FUENTES DE ROPEL A LÍMITE DE PROVINCIA DE LEÓN	ZA-4550	4,000	C	153	93	142	71
						7	11	
ZA-513	DE FUENTES DE ROPEL A LÍMITE DE PROVINCIA DE LEÓN	ZA-4295	2,800	C	1.032	97	1.000	77
						3	32	
ZA-524	DE LÍMITE DE PROVINCIA DE LEÓN A CASTROVERDE DE CAMPOS	ZA-4520	0,500	C	542	96	520	65
						4	22	
ZA-524	DE CASTROVERDE DE CAMPOS A LÍMITE DE PROVINCIA DE VALLADOLID	VA-4345		C	229	93	214	68
						7	15	
ZA-604	DE LA BÓVEDA DE TORO (ZA-605) A CAÑIZAL (CL-605)	ZA-4310	5,000	C	243	98	238	72
						2	5	
ZA-610	DE CL-605 A MORALEJA DEL VINO	ZA-1315	2,000	P	3.838	96	3.666	83
						4	172	
ZA-610	DE MORALEJA DEL VINO A VENIALBO	ZA-4320	8,000	C	1.308	95	1.240	81
						5	68	
ZA-610	DE VENIALBO A LA BÓVEDA DE TORO	ZA-4325	26,000	C	580	97	564	82
						3	16	
ZA-610	DE LA BÓVEDA DE TORO A LÍMITE DE PROVINCIA DE VALLADOLID	ZA-4560	36,000	C	137	93	127	89
						7	10	
ZA-611	DE CL-602 A VALDEFINJAS	ZA-4330	0,500	C	546	86	472	87
						14	74	



CARRETERA	TRAMO	ESTACIÓN	PK	TIPO	IMD	%LIGEROS	NºLIGEROS	VELOCIDAD MEDIA RECORRIDO
						%PESADOS	NºPESADOS	
ZA-611	DE VALDEFINJAS A VENIALBO	ZA-4580	12,000	C	293	90	264	81
						10	29	
ZA-611	DE VENIALBO A CL-605 (EL PIÑERO)	ZA-4565	21,000	C	210	94	197	81
						6	13	
ZA-611	DE CL-605 (EL PIÑERO) A ZA-602	ZA-4455	35,800	C	209	96	200	71
						4	9	
ZA-623	DE MORALEJA DEL VINO A CASASECA DE LAS CHANAS	ZA-4240		C	327	98	322	63
						2	5	
ZA-624	DE N-630 A PONTEJOS	ZA-4240		C	327	98	322	74
						2	5	
ZA-633	DE CL-602 A TORO (N-122)	ZA-3005		C	1.249	78	978	58
						22	271	
ZA-702	DE N-630 A VILLARRÍN DE CAMPOS	ZA-4355	2,000	C	206	90	185	84
						10	21	
ZA-702	DE VILLARRÍN DE CAMPOS A CASTRONUEVO (CL-612)	ZA-4360	19,900	C	277	94	261	83
						6	16	
ZA-712	DE ZA-705 A VILLADONDIEGO	ZA-4240		C	327	98	322	65
						2	5	
ZA-713	DE TORO (N-112) A CRUCE CON A-11	ZA-4595	0,300	C	1.948	95	1.846	63
						5	102	
ZA-713	DE TORO (N-122) A CASTRONUEVO (ZA-714)	ZA-4370	5,000	C	816	95	774	80
						5	42	
ZA-714	DE RIEGO DEL CAMINO A PAJARES DE LA LAMPREANA	ZA-4480	3,000	C	311	91	284	77
						9	27	
ZA-714	DE PAJARES DE LA LAMPREANA A CASTRONUEVO	ZA-4480		C	311	91	284	70
						9	27	
ZA-714	DE CASTRONUEVO A ZA-713	ZA-4375	23,750	C	420	92	385	53
						8	35	
ZA-714	DE ZA-713 A LÍMITE DE PROVINCIA DE VALLADOLID	ZA-4380	26,000	C	191	94	179	81
						6	12	
ZA-902	DE TÁBARA (N-631) A SAN MARTÍN DE TÁBARA	ZA-4420	2,000	C	369	98	360	68
						2	9	
ZA-902	DE SAN MARTÍN DE TÁBARA A FONFRÍA (N-122)	ZA-4385	34,000	C	113	99	113	70
						1	0	
ZA-921	DE PUEBLA DE SANABRIA (ZA-925) A RIHONOR DE CASTILLA, FRONTERA CON PORTUGAL	ZA-4510	7,000	C	107	92	98	65
						8	9	



5. DATOS DE ESTACIONES PERMANENTES Y PRIMARIAS.

5.1. VARIACIÓN HORARIA MEDIA. COEFICIENTES "N"



VARIACIÓN HORARIA DEL TRÁFICO

Estación: AV-0065

Carretera: CL-501

HORA	DÍA MEDIO		LABORALES		SÁBADOS		DOMINGOS	
	Vehículos	% IMD	Vehículos	% IMD	Vehículos	% IMD	Vehículos	% IMD
1	59	0,94	41	0,65	97	1,55	111	1,77
2	30	0,48	19	0,30	49	0,78	69	1,10
3	18	0,29	12	0,19	27	0,43	40	0,64
4	13	0,21	9	0,14	16	0,25	28	0,45
5	15	0,24	15	0,24	14	0,22	21	0,33
6	41	0,65	49	0,78	21	0,33	23	0,37
7	103	1,64	127	2,02	48	0,76	37	0,59
8	196	3,12	240	3,82	103	1,64	65	1,04
9	279	4,45	328	5,23	197	3,14	116	1,85
10	340	5,42	357	5,69	371	5,91	223	3,55
11	422	6,72	403	6,42	577	9,19	366	5,83
12	494	7,87	441	7,03	716	11,41	535	8,52
13	495	7,89	431	6,87	733	11,68	582	9,27
14	458	7,30	413	6,58	653	10,40	488	7,78
15	387	6,17	380	6,05	457	7,28	352	5,61
16	338	5,39	331	5,27	310	4,94	401	6,39
17	361	5,75	328	5,23	333	5,31	557	8,88
18	412	6,56	380	6,05	406	6,47	581	9,26
19	455	7,25	428	6,82	455	7,25	589	9,38
20	448	7,14	419	6,68	481	7,66	561	8,94
21	366	5,83	335	5,34	413	6,58	472	7,52
22	263	4,19	233	3,71	313	4,99	362	5,77
23	178	2,84	151	2,41	216	3,44	269	4,29
24	107	1,70	88	1,40	156	2,49	155	2,47
TOTAL	6.276	100,00	5.958	94,93	7.162	114,12	7.003	111,58
COEFICIENTE "N"	1,079	-	1,069	-	1,091	-	1,114	-

VARIACIÓN HORARIA DEL TRÁFICO

Estación: AV-0130

Carretera: CL-505

HORA	DÍA MEDIO		LABORALES		SÁBADOS		DOMINGOS	
	Vehículos	% IMD	Vehículos	% IMD	Vehículos	% IMD	Vehículos	% IMD
1	20	0,65	12	0,39	31	1,01	46	1,50
2	11	0,36	6	0,20	18	0,59	27	0,88
3	7	0,23	4	0,13	10	0,33	15	0,49
4	5	0,16	3	0,10	7	0,23	11	0,36
5	6	0,20	4	0,13	7	0,23	11	0,36
6	13	0,42	14	0,46	9	0,29	11	0,36
7	44	1,43	54	1,76	21	0,68	15	0,49
8	102	3,32	125	4,06	56	1,82	31	1,01
9	140	4,55	165	5,36	94	3,06	60	1,95
10	174	5,66	193	6,27	162	5,27	89	2,89
11	205	6,66	208	6,76	249	8,09	145	4,71
12	239	7,77	227	7,38	329	10,70	212	6,89
13	243	7,90	221	7,18	351	11,41	244	7,93
14	232	7,54	218	7,09	318	10,34	221	7,18
15	195	6,34	198	6,44	219	7,12	158	5,14
16	162	5,27	170	5,53	146	4,75	137	4,45
17	175	5,69	167	5,43	175	5,69	216	7,02
18	206	6,70	188	6,11	200	6,50	304	9,88
19	245	7,96	223	7,25	225	7,31	374	12,16
20	234	7,61	207	6,73	224	7,28	383	12,45
21	183	5,95	155	5,04	198	6,44	307	9,98
22	126	4,10	105	3,41	154	5,01	201	6,53
23	73	2,37	61	1,98	97	3,15	111	3,61
24	36	1,17	29	0,94	63	2,05	48	1,56
TOTAL	3.076	100,00	2.957	96,13	3.363	109,33	3.377	109,79
COEFICIENTE "N"	1,059	-	1,047	-	1,078	-	1,090	-

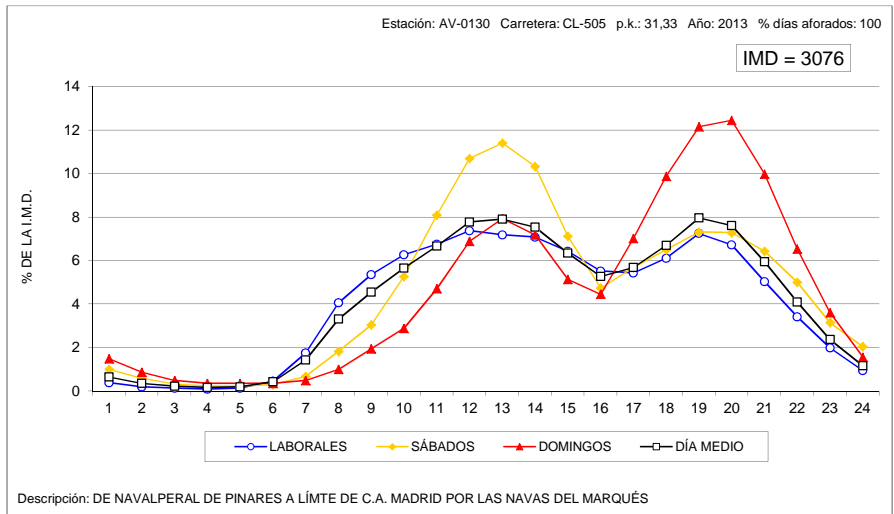
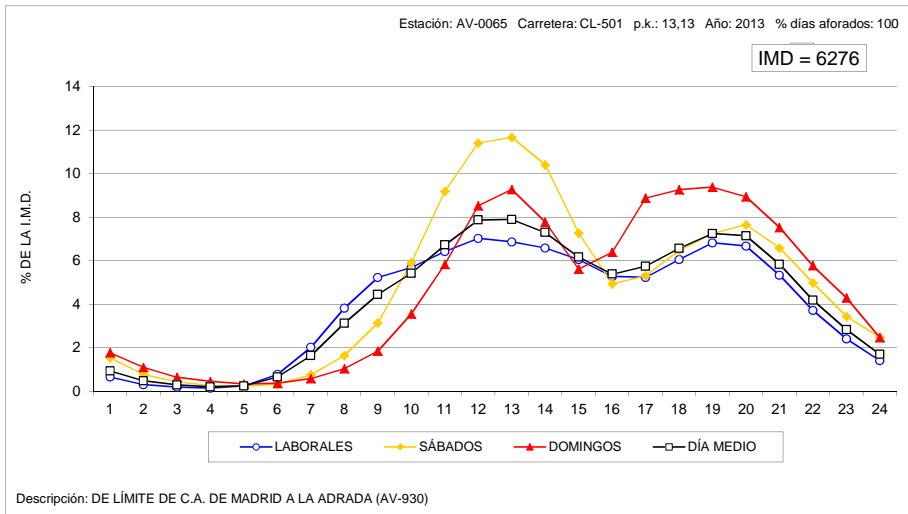

VARIACIÓN HORARIA DEL TRÁFICO

Estación AV-1010

Carretera: CL-507

HORA	DÍA MEDIO		LABORALES		SÁBADOS		DOMINGOS	
	Vehículos	% IMD	Vehículos	% IMD	Vehículos	% IMD	Vehículos	% IMD
1	16	1,39	17	1,48	20	1,74	9	0,78
2	11	0,96	12	1,04	12	1,04	7	0,61
3	9	0,78	10	0,87	9	0,78	4	0,35
4	9	0,78	11	0,96	7	0,61	4	0,35
5	12	1,04	14	1,22	12	1,04	2	0,17
6	20	1,74	24	2,09	16	1,39	5	0,43
7	26	2,26	31	2,69	18	1,56	10	0,87
8	46	4,00	54	4,69	41	3,56	13	1,13
9	53	4,60	59	5,13	52	4,52	23	2,00
10	61	5,30	67	5,82	64	5,56	27	2,35
11	68	5,91	71	6,17	82	7,12	39	3,39
12	77	6,69	80	6,95	84	7,30	57	4,95
13	76	6,60	77	6,69	82	7,12	65	5,65
14	70	6,08	74	6,43	72	6,26	51	4,43
15	61	5,30	63	5,47	66	5,73	43	3,74
16	61	5,30	66	5,73	46	4,00	50	4,34
17	70	6,08	74	6,43	44	3,82	76	6,60
18	76	6,60	76	6,60	49	4,26	101	8,77
19	76	6,60	78	6,78	51	4,43	91	7,91
20	69	5,99	73	6,34	42	3,65	78	6,78
21	63	5,47	64	5,56	40	3,48	77	6,69
22	50	4,34	52	4,52	28	2,43	60	5,21
23	41	3,56	44	3,82	21	1,82	46	4,00
24	29	2,52	32	2,78	12	1,04	31	2,69
TOTAL	1.151	100,00	1.223	106,26	970	84,27	969	84,19
COEFICIENTE "N"	1,148	-	1,155	-	1,127	-	1,125	-

VARIACIÓN HORARIA DEL TRÁFICO

Estación: AV-1040

Carretera: AV-941

HORA	DÍA MEDIO		LABORALES		SÁBADOS		DOMINGOS	
	Vehículos	% IMD	Vehículos	% IMD	Vehículos	% IMD	Vehículos	% IMD
1	7	0,83	5	0,59	14	1,66	13	1,54
2	3	0,36	2	0,24	7	0,83	8	0,95
3	2	0,24	2	0,24	5	0,59	3	0,36
4	1	0,12	1	0,12	3	0,36	2	0,24
5	1	0,12	1	0,12	1	0,12	3	0,36
6	2	0,24	2	0,24	5	0,59	3	0,36
7	5	0,59	5	0,59	6	0,71	6	0,71
8	20	2,37	21	2,49	22	2,61	12	1,42
9	34	4,03	38	4,50	36	4,27	17	2,01
10	48	5,69	49	5,81	51	6,04	36	4,27
11	51	6,04	48	5,69	73	8,65	50	5,92
12	65	7,70	49	5,81	107	12,68	99	11,73
13	67	7,94	48	5,69	131	15,52	100	11,85
14	66	7,82	51	6,04	113	13,39	93	11,02
15	61	7,23	52	6,16	94	11,14	71	8,41
16	54	6,40	48	5,69	82	9,72	61	7,23
17	59	6,99	46	5,45	96	11,37	89	10,55
18	66	7,82	48	5,69	113	13,39	111	13,15
19	62	7,35	48	5,69	96	11,37	101	11,97
20	56	6,64	44	5,21	75	8,89	95	11,26
21	46	5,45	39	4,62	60	7,11	72	8,53
22	35	4,15	30	3,55	43	5,09	50	5,92
23	20	2,37	18	2,13	23	2,73	30	3,55
24	11	1,30	9	1,07	16	1,90	15	1,78
TOTAL	844	100,00	704	83,41	1.272	150,71	1.140	135,07
COEFICIENTE "N"	1,062	-	1,060	-	1,062	-	1,072	-

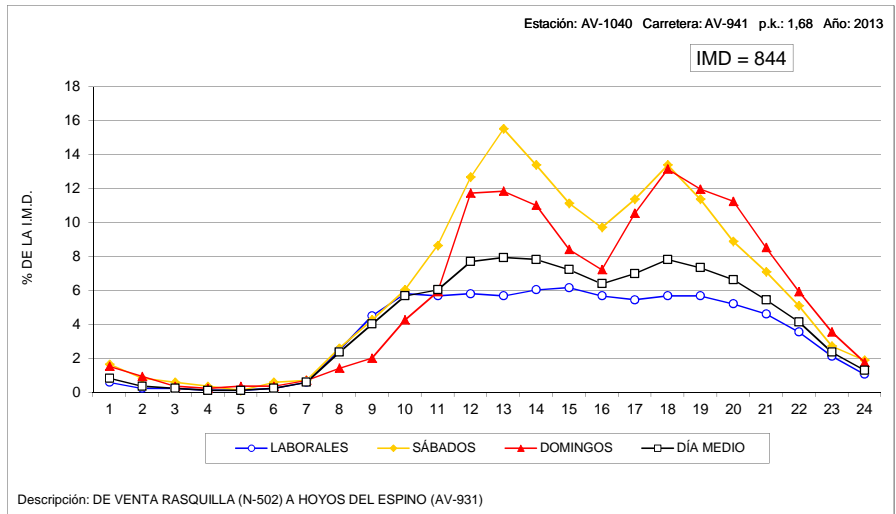
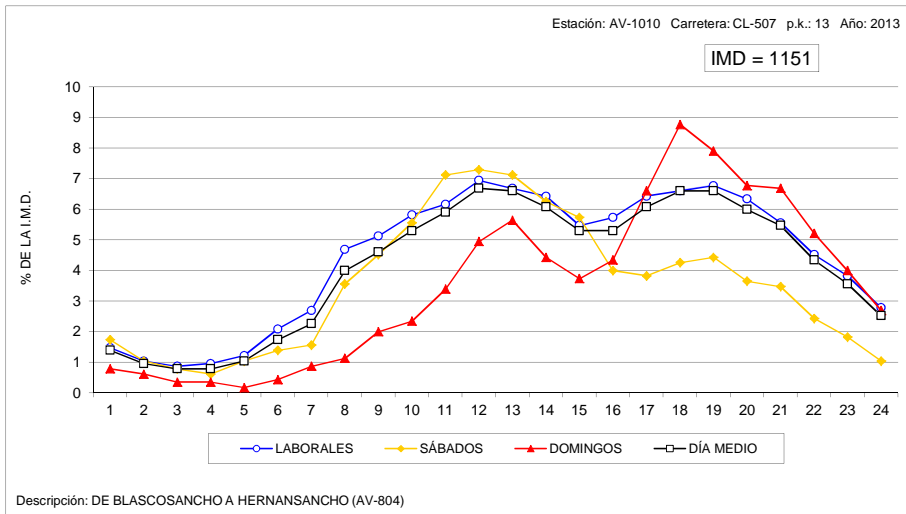

VARIACIÓN HORARIA DEL TRÁFICO

Estación: AV-1150

Carretera CL-510

HORA	DÍA MEDIO		LABORALES		SÁBADOS		DOMINGOS	
	Vehículos	% IMD	Vehículos	% IMD	Vehículos	% IMD	Vehículos	% IMD
1	6	0,63	4	0,42	9	0,94	12	1,26
2	3	0,31	2	0,21	4	0,42	9	0,94
3	3	0,31	2	0,21	4	0,42	6	0,63
4	2	0,21	1	0,10	2	0,21	7	0,73
5	2	0,21	2	0,21	3	0,31	4	0,42
6	5	0,52	5	0,52	3	0,31	6	0,63
7	10	1,05	11	1,15	8	0,84	7	0,73
8	33	3,46	39	4,08	21	2,20	12	1,26
9	62	6,49	74	7,75	40	4,19	27	2,83
10	63	6,60	73	7,64	52	5,45	28	2,93
11	66	6,91	70	7,33	76	7,96	39	4,08
12	69	7,23	69	7,23	80	8,38	58	6,07
13	68	7,12	68	7,12	77	8,06	64	6,70
14	67	7,02	70	7,33	65	6,81	53	5,55
15	69	7,23	74	7,75	62	6,49	49	5,13
16	54	5,65	57	5,97	52	5,45	42	4,40
17	57	5,97	58	6,07	56	5,86	58	6,07
18	59	6,18	56	5,86	60	6,28	73	7,64
19	68	7,12	65	6,81	67	7,02	85	8,90
20	63	6,60	58	6,07	57	5,97	95	9,95
21	50	5,24	45	4,71	57	5,97	71	7,43
22	39	4,08	34	3,56	42	4,40	64	6,70
23	23	2,41	18	1,88	35	3,66	40	4,19
24	12	1,26	10	1,05	22	2,30	13	1,36
TOTAL	955	100,00	965	101,05	954	99,90	922	96,54
COEFICIENTE "N"	1,065	-	1,048	-	1,094	-	1,118	-

VARIACIÓN HORARIA DEL TRÁFICO

Estación: AV-1170

Carretera CL-605

HORA	DÍA MEDIO		LABORALES		SÁBADOS		DOMINGOS	
	Vehículos	% IMD	Vehículos	% IMD	Vehículos	% IMD	Vehículos	% IMD
1	17	0,82	14	0,68	19	0,92	30	1,45
2	11	0,53	6	0,29	22	1,06	21	1,02
3	6	0,29	4	0,19	9	0,44	11	0,53
4	4	0,19	3	0,15	5	0,24	8	0,39
5	7	0,34	7	0,34	7	0,34	8	0,39
6	20	0,97	23	1,11	16	0,77	12	0,58
7	37	1,79	43	2,08	28	1,35	15	0,73
8	76	3,68	93	4,50	45	2,18	23	1,11
9	112	5,42	136	6,58	69	3,34	33	1,60
10	124	6,00	144	6,96	97	4,69	54	2,61
11	137	6,62	154	7,45	126	6,09	62	3,00
12	149	7,21	159	7,69	161	7,79	87	4,21
13	146	7,06	159	7,69	136	6,58	92	4,45
14	142	6,87	155	7,50	130	6,29	91	4,40
15	140	6,77	161	7,79	101	4,88	75	3,63
16	121	5,85	136	6,58	88	4,26	79	3,82
17	126	6,09	135	6,53	97	4,69	109	5,27
18	131	6,33	141	6,82	98	4,74	117	5,66
19	132	6,38	139	6,72	95	4,59	134	6,48
20	135	6,53	141	6,82	104	5,03	137	6,62
21	115	5,56	116	5,61	105	5,08	119	5,75
22	87	4,21	86	4,16	85	4,11	96	4,64
23	58	2,80	55	2,66	65	3,14	69	3,34
24	34	1,64	30	1,45	41	1,98	43	2,08
TOTAL	2.068	100,00	2.240	108,32	1.749	84,57	1.525	73,74
COEFICIENTE "N"	1,083	-	1,068	-	1,118	-	1,153	-

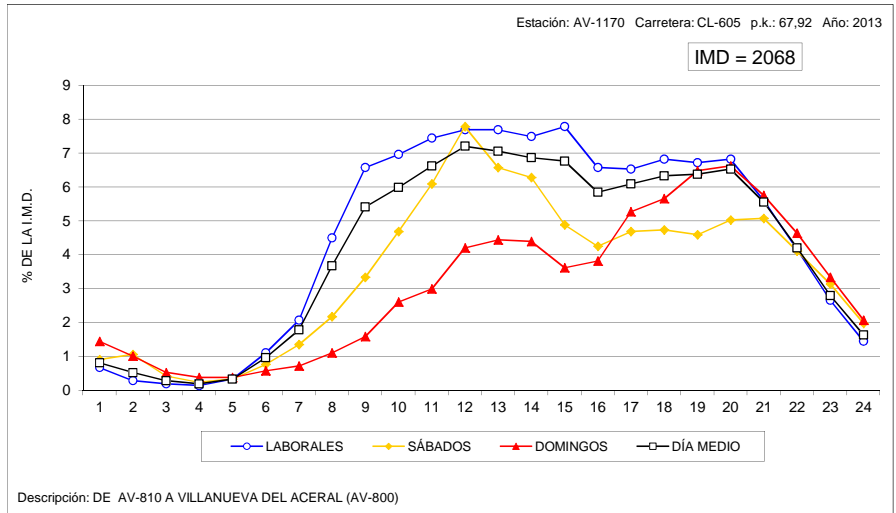
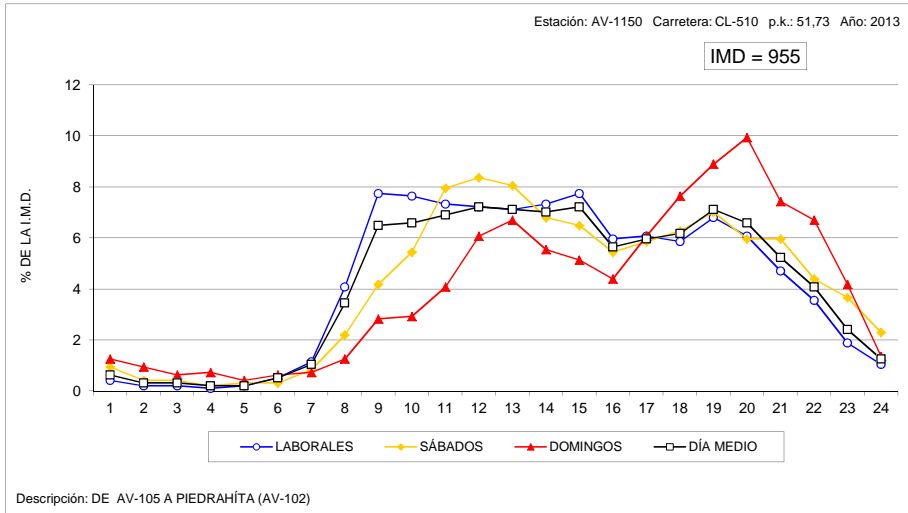

VARIACIÓN HORARIA DEL TRÁFICO

Estación: AV-1190

Carretera CL-610

HORA	DÍA MEDIO		LABORALES		SÁBADOS		DOMINGOS	
	Vehículos	% IMD	Vehículos	% IMD	Vehículos	% IMD	Vehículos	% IMD
1	10	1,04	7	0,73	14	1,46	21	2,19
2	4	0,42	2	0,21	7	0,73	9	0,94
3	4	0,42	3	0,31	4	0,42	10	1,04
4	3	0,31	2	0,21	3	0,31	7	0,73
5	4	0,42	4	0,42	4	0,42	7	0,73
6	7	0,73	8	0,83	6	0,63	5	0,52
7	19	1,98	22	2,29	9	0,94	9	0,94
8	30	3,13	36	3,75	18	1,88	12	1,25
9	51	5,32	63	6,57	29	3,02	16	1,67
10	59	6,15	67	6,99	49	5,11	33	3,44
11	65	6,78	72	7,51	55	5,74	43	4,48
12	70	7,30	71	7,40	68	7,09	65	6,78
13	71	7,40	67	6,99	90	9,38	68	7,09
14	62	6,47	64	6,67	66	6,88	50	5,21
15	58	6,05	60	6,26	53	5,53	51	5,32
16	60	6,26	67	6,99	49	5,11	36	3,75
17	62	6,47	63	6,57	50	5,21	73	7,61
18	64	6,67	64	6,67	59	6,15	74	7,72
19	68	7,09	68	7,09	65	6,78	69	7,19
20	62	6,47	62	6,47	45	4,69	81	8,45
21	52	5,42	49	5,11	49	5,11	68	7,09
22	38	3,96	33	3,44	47	4,90	53	5,53
23	23	2,40	19	1,98	31	3,23	37	3,86
24	13	1,36	10	1,04	22	2,29	21	2,19
TOTAL	959	100,00	983	102,50	892	93,01	918	95,72
COEFICIENTE "N"	1,076	-	1,059	-	1,114	-	1,146	-

VARIACIÓN HORARIA DEL TRÁFICO

Estación: AV-1205

Carretera: AV-102

HORA	DÍA MEDIO		LABORALES		SÁBADOS		DOMINGOS	
	Vehículos	% IMD	Vehículos	% IMD	Vehículos	% IMD	Vehículos	% IMD
1	14	0,78	11	0,62	24	1,34	20	1,12
2	8	0,45	7	0,39	12	0,67	12	0,67
3	5	0,28	4	0,22	7	0,39	7	0,39
4	4	0,22	3	0,17	5	0,28	4	0,22
5	4	0,22	4	0,22	3	0,17	5	0,28
6	8	0,45	9	0,50	5	0,28	5	0,28
7	20	1,12	24	1,34	13	0,73	11	0,62
8	48	2,69	56	3,14	33	1,85	23	1,29
9	84	4,71	98	5,49	61	3,42	36	2,02
10	107	5,99	119	6,67	95	5,32	59	3,31
11	122	6,83	126	7,06	131	7,34	92	5,15
12	135	7,56	131	7,34	172	9,64	116	6,50
13	135	7,56	128	7,17	172	9,64	130	7,28
14	128	7,17	123	6,89	157	8,80	125	7,00
15	107	5,99	110	6,16	106	5,94	91	5,10
16	92	5,15	94	5,27	82	4,59	93	5,21
17	115	6,44	110	6,16	99	5,55	154	8,63
18	130	7,28	121	6,78	112	6,27	192	10,76
19	140	7,84	134	7,51	126	7,06	189	10,59
20	133	7,45	129	7,23	118	6,61	167	9,36
21	107	5,99	103	5,77	91	5,10	141	7,90
22	71	3,98	66	3,70	54	3,03	116	6,50
23	48	2,69	41	2,30	47	2,63	83	4,65
24	23	1,29	20	1,12	27	1,51	35	1,96
TOTAL	1.785	100,00	1.771	99,22	1.752	98,15	1.906	106,78
COEFICIENTE "N"	1,066	-	1,059	-	1,080	-	1,099	-

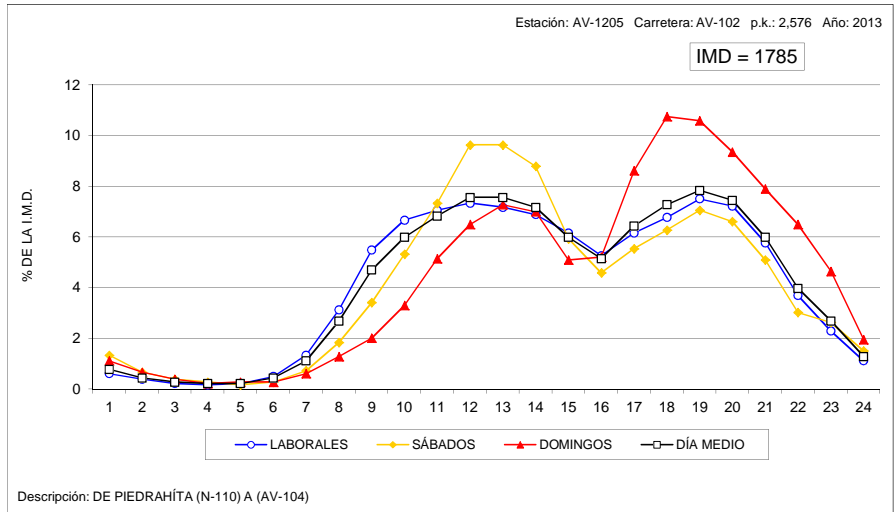
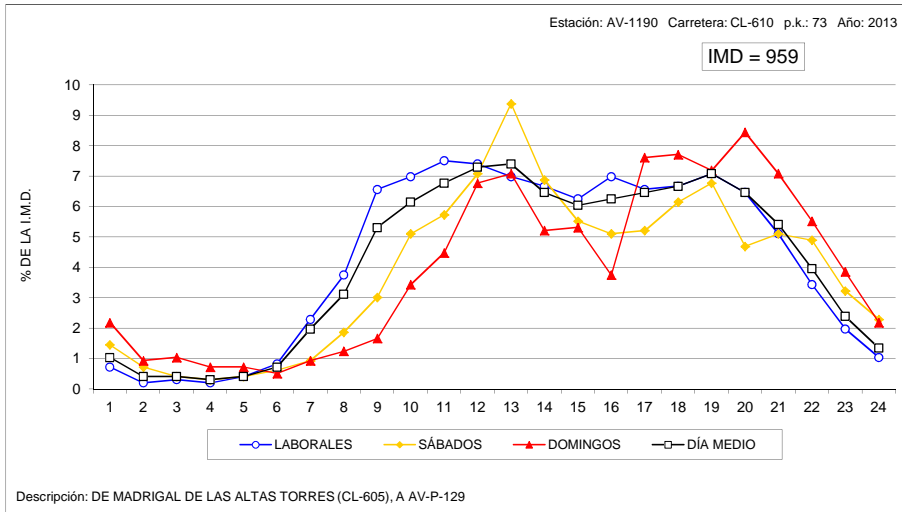

VARIACIÓN HORARIA DEL TRÁFICO

Estación: AV-1220

Carretera: AV-110

HORA	DÍA MEDIO		LABORALES		SÁBADOS		DOMINGOS	
	Vehículos	% IMD	Vehículos	% IMD	Vehículos	% IMD	Vehículos	% IMD
1	7	0,98	5	0,70	10	1,40	15	2,10
2	4	0,56	2	0,28	6	0,84	11	1,54
3	3	0,42	1	0,14	5	0,70	5	0,70
4	2	0,28	1	0,14	3	0,42	5	0,70
5	2	0,28	1	0,14	3	0,42	6	0,84
6	3	0,42	3	0,42	4	0,56	5	0,70
7	8	1,12	9	1,26	7	0,98	6	0,84
8	21	2,94	25	3,50	15	2,10	10	1,40
9	42	5,88	49	6,86	34	4,76	18	2,52
10	56	7,84	64	8,96	42	5,88	33	4,62
11	49	6,86	51	7,14	56	7,84	35	4,90
12	51	7,14	50	7,00	64	8,96	43	6,02
13	51	7,14	47	6,58	64	8,96	62	8,68
14	52	7,28	51	7,14	61	8,54	47	6,58
15	48	6,72	48	6,72	46	6,44	48	6,72
16	38	5,32	40	5,60	31	4,34	35	4,90
17	40	5,60	38	5,32	37	5,18	53	7,42
18	43	6,02	36	5,04	45	6,30	72	10,08
19	49	6,86	43	6,02	42	5,88	87	12,18
20	48	6,72	43	6,02	44	6,16	81	11,34
21	39	5,46	35	4,90	33	4,62	66	9,24
22	29	4,06	27	3,78	29	4,06	40	5,60
23	19	2,66	17	2,38	21	2,94	32	4,48
24	10	1,40	7	0,98	17	2,38	14	1,96
TOTAL	714	100,00	693	97,06	719	100,70	829	116,11
COEFICIENTE "N"	1,075	-	1,056	-	1,106	-	1,126	-

VARIACIÓN HORARIA DEL TRÁFICO

Estación: AV-1290

Carretera: CL-501

HORA	DÍA MEDIO		LABORALES		SÁBADOS		DOMINGOS	
	Vehículos	% IMD	Vehículos	% IMD	Vehículos	% IMD	Vehículos	% IMD
1	11	0,78	9	0,64	14	1,00	19	1,36
2	7	0,50	5	0,36	13	0,93	14	1,00
3	3	0,21	2	0,14	6	0,43	8	0,57
4	2	0,14	1	0,07	2	0,14	6	0,43
5	3	0,21	2	0,14	4	0,29	6	0,43
6	5	0,36	5	0,36	5	0,36	6	0,43
7	18	1,28	21	1,50	13	0,93	11	0,78
8	46	3,28	54	3,85	31	2,21	21	1,50
9	73	5,21	88	6,28	44	3,14	32	2,28
10	86	6,13	97	6,92	68	4,85	47	3,35
11	95	6,78	102	7,28	93	6,63	62	4,42
12	105	7,49	108	7,70	107	7,63	92	6,56
13	107	7,63	107	7,63	111	7,92	100	7,13
14	104	7,42	105	7,49	108	7,70	96	6,85
15	94	6,70	100	7,13	82	5,85	73	5,21
16	85	6,06	90	6,42	75	5,35	70	4,99
17	88	6,28	89	6,35	78	5,56	94	6,70
18	92	6,56	88	6,28	91	6,49	118	8,42
19	100	7,13	94	6,70	103	7,35	128	9,13
20	88	6,28	83	5,92	84	5,99	115	8,20
21	77	5,49	71	5,06	80	5,71	106	7,56
22	55	3,92	48	3,42	59	4,21	82	5,85
23	37	2,64	33	2,35	41	2,92	53	3,78
24	19	1,36	17	1,21	23	1,64	25	1,78
TOTAL	1.402	100,00	1.419	101,21	1.335	95,22	1.384	98,72
COEFICIENTE "N"	1,068	-	1,055	-	1,088	-	1,110	-

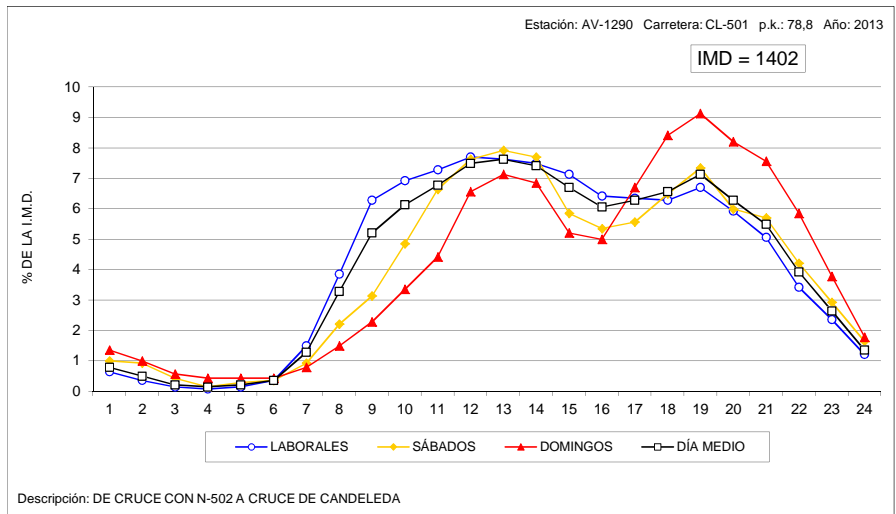
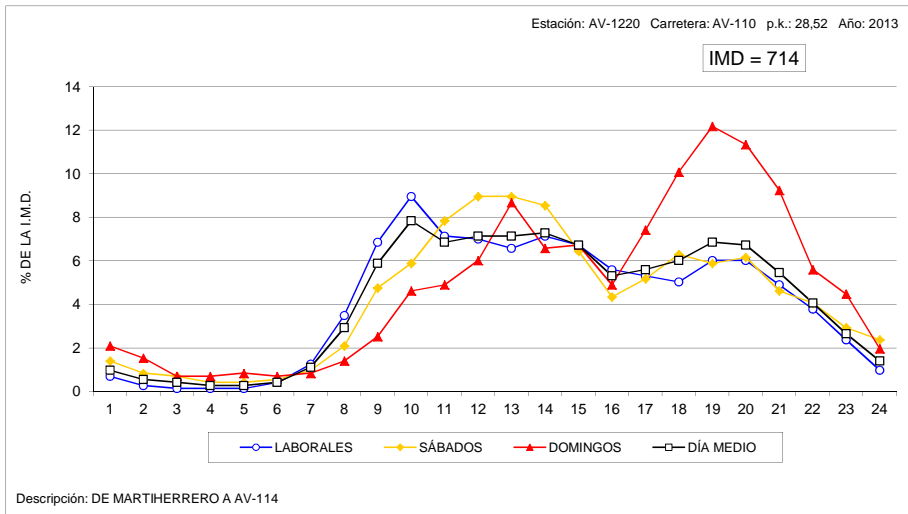

VARIACIÓN HORARIA DEL TRÁFICO

Estación: AV-1340

Carretera: AV-900

HORA	DÍA MEDIO		LABORALES		SÁBADOS		DOMINGOS	
	Vehículos	% IMD	Vehículos	% IMD	Vehículos	% IMD	Vehículos	% IMD
1	6	0,81	4	0,54	7	0,95	13	1,76
2	3	0,41	2	0,27	3	0,41	6	0,81
3	2	0,27	1	0,14	4	0,54	2	0,27
4	1	0,14	1	0,14	3	0,41	2	0,27
5	1	0,14	1	0,14	1	0,14	2	0,27
6	2	0,27	1	0,14	2	0,27	2	0,27
7	7	0,95	9	1,22	4	0,54	3	0,41
8	22	2,98	28	3,79	9	1,22	7	0,95
9	45	6,09	55	7,44	23	3,11	14	1,89
10	56	7,58	67	9,07	35	4,74	22	2,98
11	52	7,04	56	7,58	48	6,50	35	4,74
12	49	6,63	49	6,63	59	7,98	44	5,95
13	49	6,63	45	6,09	63	8,53	58	7,85
14	49	6,63	47	6,36	54	7,31	52	7,04
15	53	7,17	57	7,71	53	7,17	34	4,60
16	44	5,95	50	6,77	30	4,06	27	3,65
17	41	5,55	43	5,82	39	5,28	33	4,47
18	44	5,95	44	5,95	39	5,28	50	6,77
19	54	7,31	52	7,04	42	5,68	75	10,15
20	51	6,90	50	6,77	45	6,09	62	8,39
21	46	6,22	44	5,95	35	4,74	66	8,93
22	34	4,60	31	4,19	33	4,47	56	7,58
23	20	2,71	17	2,30	25	3,38	31	4,19
24	9	1,22	7	0,95	12	1,62	13	1,76
TOTAL	739	100,00	761	102,98	668	90,39	709	95,94
COEFICIENTE "N"	1,062	-	1,047	-	1,093	-	1,111	-

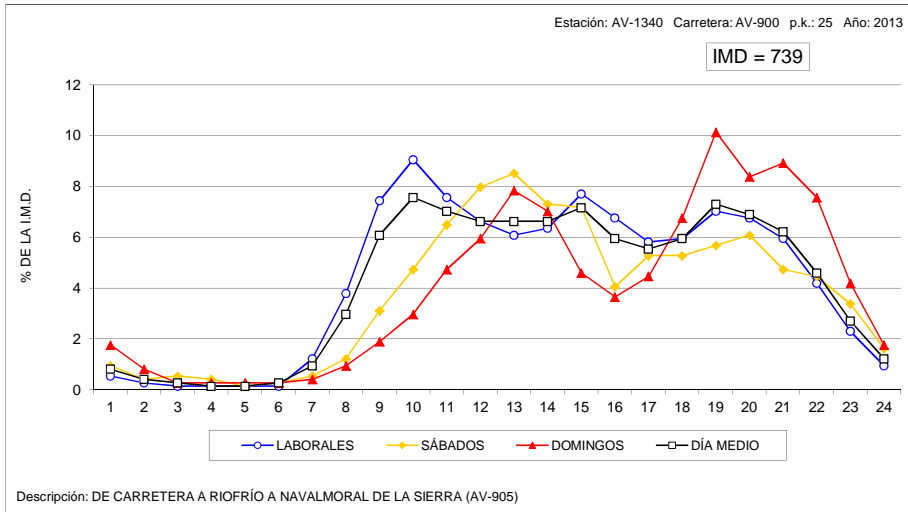

VARIACIÓN HORARIA DEL TRÁFICO

Estación: AV-1400

Carretera: CL-501

HORA	DÍA MEDIO		LABORALES		SÁBADOS		DOMINGOS	
	Vehículos	% IMD	Vehículos	% IMD	Vehículos	% IMD	Vehículos	% IMD
1	12	0,73	8	0,48	22	1,33	20	1,21
2	7	0,42	3	0,18	12	0,73	18	1,09
3	4	0,24	3	0,18	7	0,42	8	0,48
4	3	0,18	2	0,12	4	0,24	5	0,30
5	4	0,24	4	0,24	5	0,30	6	0,36
6	9	0,54	10	0,60	6	0,36	5	0,30
7	23	1,39	25	1,51	20	1,21	15	0,91
8	61	3,69	72	4,35	42	2,54	23	1,39
9	84	5,08	102	6,17	50	3,02	30	1,81
10	116	7,01	136	8,22	85	5,14	43	2,60
11	129	7,80	145	8,77	117	7,07	65	3,93
12	142	8,59	148	8,95	152	9,19	100	6,05
13	134	8,10	137	8,28	140	8,46	111	6,71
14	120	7,26	124	7,50	125	7,56	94	5,68
15	103	6,23	108	6,53	94	5,68	83	5,02
16	99	5,99	105	6,35	82	4,96	86	5,20
17	99	5,99	100	6,05	86	5,20	108	6,53
18	104	6,29	103	6,23	101	6,11	115	6,95
19	110	6,65	108	6,53	99	5,99	133	8,04
20	97	5,86	93	5,62	95	5,74	119	7,19
21	78	4,72	74	4,47	79	4,78	102	6,17
22	58	3,51	54	3,26	56	3,39	76	4,59
23	37	2,24	33	2,00	43	2,60	57	3,45
24	23	1,39	21	1,27	27	1,63	28	1,69
TOTAL	1.654	100,00	1.718	103,87	1.549	93,65	1.450	87,67
COEFICIENTE "N"	1,062	-	1,051	-	1,089	-	1,113	-

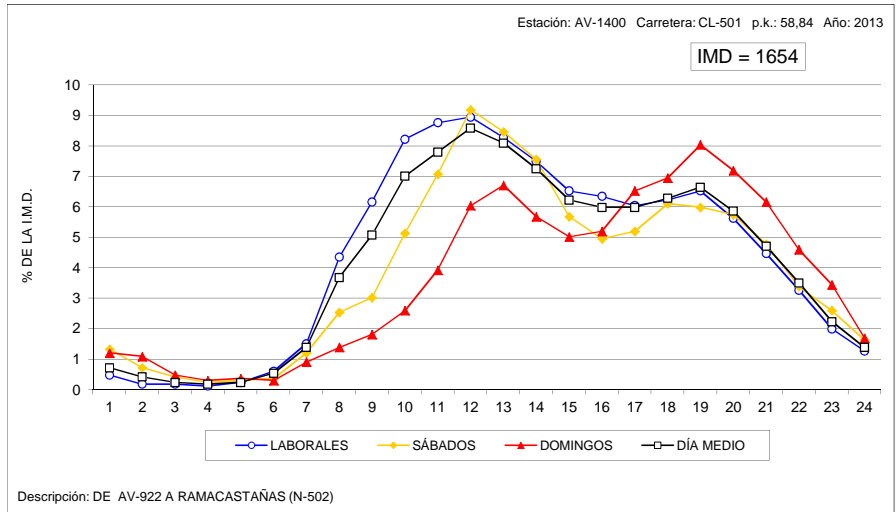

VARIACIÓN HORARIA DEL TRÁFICO

Estación: BU-0175

Carretera: CL-629

HORA	DÍA MEDIO		LABORALES		SÁBADOS		DOMINGOS	
	Vehículos	% IMD	Vehículos	% IMD	Vehículos	% IMD	Vehículos	% IMD
1	46	0,67	33	0,48	66	0,96	90	1,31
2	26	0,38	17	0,25	37	0,54	59	0,86
3	15	0,22	10	0,15	21	0,31	34	0,50
4	14	0,20	12	0,18	17	0,25	23	0,34
5	21	0,31	22	0,32	18	0,26	20	0,29
6	45	0,66	49	0,71	40	0,58	31	0,45
7	139	2,03	166	2,42	86	1,25	56	0,82
8	282	4,11	340	4,96	171	2,49	104	1,52
9	321	4,68	373	5,44	240	3,50	144	2,10
10	350	5,11	374	5,46	371	5,41	210	3,06
11	422	6,16	405	5,91	580	8,46	349	5,09
12	474	6,91	426	6,21	715	10,43	472	6,89
13	472	6,89	421	6,14	680	9,92	519	7,57
14	442	6,45	407	5,94	585	8,53	474	6,91
15	396	5,78	392	5,72	465	6,78	346	5,05
16	364	5,31	381	5,56	340	4,96	300	4,38
17	421	6,14	415	6,05	387	5,65	485	7,08
18	485	7,08	456	6,65	426	6,21	691	10,08
19	546	7,96	503	7,34	450	6,56	853	12,44
20	539	7,86	483	7,05	448	6,54	912	13,30
21	459	6,70	408	5,95	433	6,32	738	10,77
22	307	4,48	263	3,84	334	4,87	499	7,28
23	180	2,63	150	2,19	217	3,17	292	4,26
24	88	1,28	72	1,05	128	1,87	132	1,93
TOTAL	6.855	100,00	6.578	95,96	7.255	105,84	7.833	114,27
COEFICIENTE 'N'	1,068	-	1,059	-	1,081	-	1,095	-

VARIACIÓN HORARIA DEL TRÁFICO

Estación: BU-0575

Carretera: BU-750

HORA	DÍA MEDIO		LABORALES		SÁBADOS		DOMINGOS	
	Vehículos	% IMD	Vehículos	% IMD	Vehículos	% IMD	Vehículos	% IMD
1	19	0,61	14	0,45	26	0,84	39	1,25
2	12	0,39	7	0,22	20	0,64	26	0,84
3	7	0,22	4	0,13	12	0,39	17	0,55
4	4	0,13	2	0,06	7	0,22	11	0,35
5	5	0,16	4	0,13	6	0,19	8	0,26
6	23	0,74	28	0,90	14	0,45	12	0,39
7	48	1,54	59	1,90	26	0,84	18	0,58
8	140	4,50	171	5,49	73	2,35	53	1,70
9	174	5,59	202	6,49	124	3,98	86	2,76
10	186	5,97	197	6,33	185	5,94	129	4,14
11	194	6,23	181	5,81	261	8,38	192	6,17
12	204	6,55	175	5,62	296	9,51	255	8,19
13	203	6,52	172	5,53	288	9,25	275	8,83
14	214	6,87	185	5,94	291	9,35	286	9,19
15	203	6,52	190	6,10	245	7,87	229	7,36
16	177	5,69	194	6,23	144	4,63	126	4,05
17	175	5,62	180	5,78	166	5,33	158	5,08
18	206	6,62	204	6,55	192	6,17	231	7,42
19	225	7,23	211	6,78	214	6,87	307	9,86
20	230	7,39	205	6,59	214	6,87	371	11,92
21	208	6,68	182	5,85	217	6,97	331	10,63
22	143	4,59	126	4,05	170	5,46	199	6,39
23	81	2,60	77	2,47	99	3,18	84	2,70
24	32	1,03	28	0,90	52	1,67	33	1,06
TOTAL	3.113	100,00	2.998	96,31	3.342	107,36	3.476	111,66
COEFICIENTE 'N'	1,062	-	1,058	-	1,076	-	1,071	-

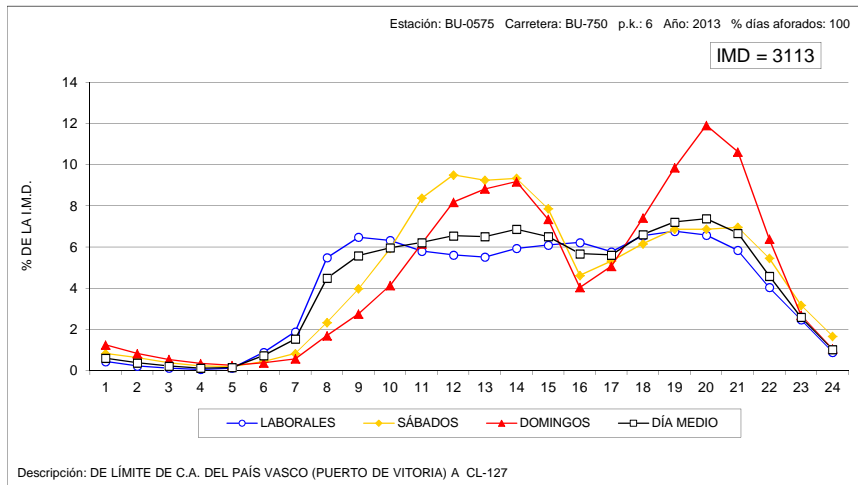
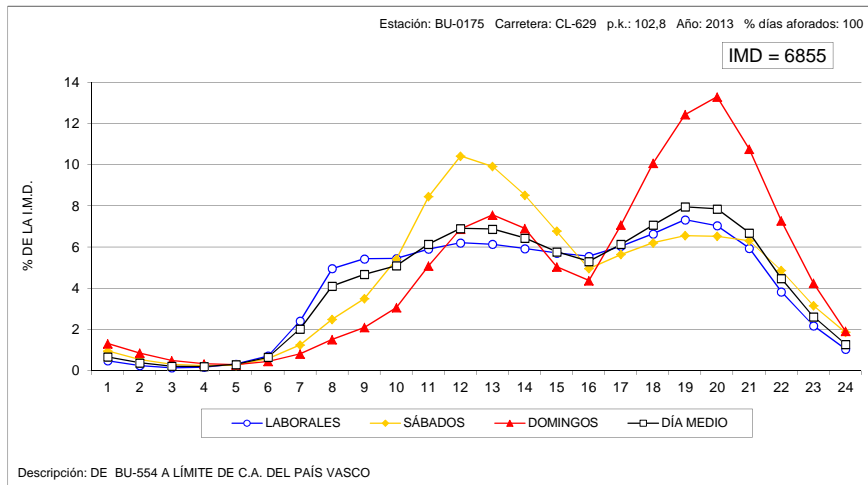

VARIACIÓN HORARIA DEL TRÁFICO

Estación: BU-0830

Carretera: A-231

HORA	DÍA MEDIO		LABORALES		SÁBADOS		DOMINGOS	
	Vehículos	% IMD	Vehículos	% IMD	Vehículos	% IMD	Vehículos	% IMD
1	121	1,19	106	1,04	165	1,62	151	1,49
2	93	0,92	82	0,81	131	1,29	107	1,05
3	79	0,78	70	0,69	116	1,14	90	0,89
4	72	0,71	63	0,62	108	1,06	77	0,76
5	67	0,66	59	0,58	104	1,02	70	0,69
6	93	0,92	93	0,92	118	1,16	70	0,69
7	166	1,63	178	1,75	178	1,75	93	0,92
8	313	3,08	357	3,51	274	2,70	134	1,32
9	438	4,31	489	4,81	409	4,03	210	2,07
10	522	5,14	552	5,43	586	5,77	309	3,04
11	607	5,98	604	5,95	763	7,51	464	4,57
12	680	6,69	652	6,42	860	8,47	644	6,34
13	707	6,96	666	6,56	856	8,43	764	7,52
14	680	6,69	641	6,31	776	7,64	774	7,62
15	640	6,30	631	6,21	653	6,43	673	6,63
16	609	6,00	631	6,21	525	5,17	585	5,76
17	677	6,66	687	6,76	557	5,48	744	7,32
18	722	7,11	706	6,95	565	5,56	957	9,42
19	726	7,15	689	6,78	546	5,38	1091	10,74
20	687	6,76	639	6,29	521	5,13	1097	10,80
21	589	5,80	541	5,33	475	4,68	942	9,27
22	417	4,11	377	3,71	377	3,71	659	6,49
23	281	2,77	258	2,54	269	2,65	406	4,00
24	173	1,70	156	1,54	189	1,86	237	2,33
TOTAL	10.158	100,00	9.927	97,73	10.121	99,64	11.348	111,71
COEFICIENTE 'N'	1,107	-	1,098	-	1,135	-	1,119	-

VARIACIÓN HORARIA DEL TRÁFICO

Estación: BU-1025

Carretera: BU-904

HORA	DÍA MEDIO		LABORALES		SÁBADOS		DOMINGOS	
	Vehículos	% IMD	Vehículos	% IMD	Vehículos	% IMD	Vehículos	% IMD
1	3	0,72	1	0,24	5	1,19	7	1,67
2	2	0,48	1	0,24	3	0,72	5	1,19
3	1	0,24	0	0,00	1	0,24	3	0,72
4	1	0,24	0	0,00	1	0,24	3	0,72
5	1	0,24	0	0,00	1	0,24	1	0,24
6	2	0,48	2	0,48	1	0,24	2	0,48
7	3	0,72	2	0,48	3	0,72	4	0,95
8	10	2,39	12	2,86	4	0,95	4	0,95
9	15	3,58	17	4,06	9	2,15	7	1,67
10	27	6,44	29	6,92	25	5,97	15	3,58
11	29	6,92	29	6,92	27	6,44	29	6,92
12	33	7,88	32	7,64	37	8,83	35	8,35
13	37	8,83	32	7,64	47	11,22	49	11,69
14	38	9,07	30	7,16	51	12,17	62	14,80
15	32	7,64	27	6,44	37	8,83	50	11,93
16	24	5,73	22	5,25	28	6,68	28	6,68
17	25	5,97	24	5,73	28	6,68	31	7,40
18	28	6,68	23	5,49	41	9,79	40	9,55
19	29	6,92	22	5,25	46	10,98	51	12,17
20	29	6,92	24	5,73	44	10,50	36	8,59
21	24	5,73	19	4,53	46	10,98	32	7,64
22	17	4,06	13	3,10	30	7,16	22	5,25
23	8	1,91	7	1,67	13	3,10	12	2,86
24	4	0,95	3	0,72	10	2,39	4	0,95
TOTAL	419	100,00	371	88,54	538	128,40	532	126,97
COEFICIENTE 'N'	1,048	-	1,039	-	1,070	-	1,075	-

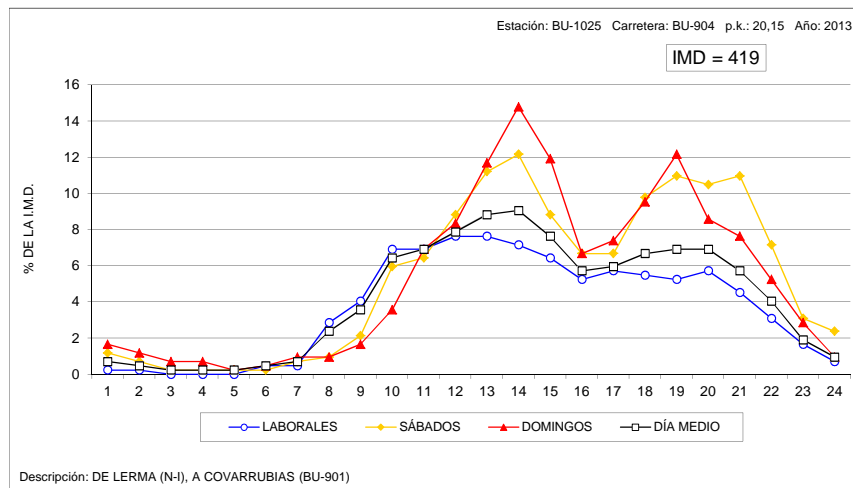
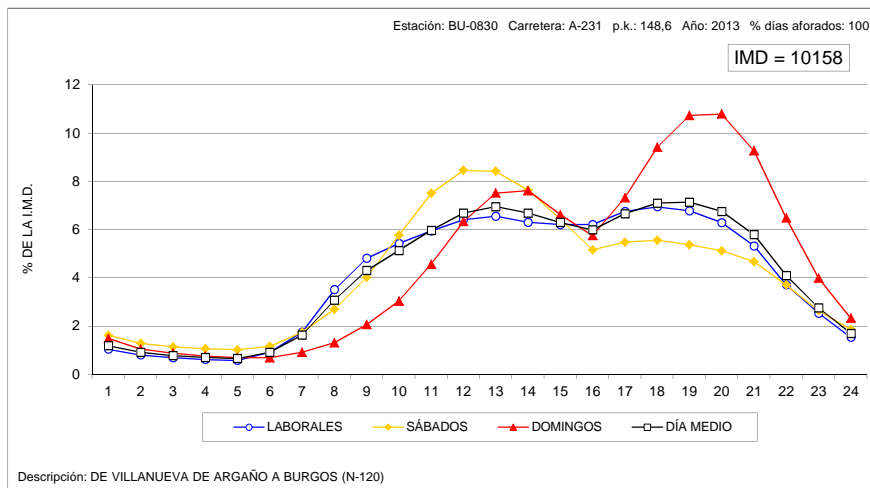

VARIACIÓN HORARIA DEL TRÁFICO

Estación: BU-1040

Carretera: BU-925

HORA	DÍA MEDIO		LABORALES		SÁBADOS		DOMINGOS	
	Vehículos	% IMD	Vehículos	% IMD	Vehículos	% IMD	Vehículos	% IMD
1	11	0,76	8	0,55	18	1,24	19	1,31
2	6	0,41	3	0,21	11	0,76	18	1,24
3	4	0,28	2	0,14	6	0,41	10	0,69
4	2	0,14	1	0,07	3	0,21	8	0,55
5	3	0,21	2	0,14	3	0,21	5	0,35
6	9	0,62	10	0,69	7	0,48	6	0,41
7	16	1,11	18	1,24	12	0,83	9	0,62
8	46	3,18	57	3,94	22	1,52	15	1,04
9	69	4,77	83	5,74	46	3,18	24	1,66
10	95	6,57	109	7,54	79	5,46	39	2,70
11	106	7,33	112	7,75	127	8,78	56	3,87
12	101	6,98	102	7,05	124	8,58	74	5,12
13	104	7,19	103	7,12	124	8,58	90	6,22
14	105	7,26	104	7,19	121	8,37	95	6,57
15	96	6,64	99	6,85	103	7,12	80	5,53
16	74	5,12	79	5,46	63	4,36	63	4,36
17	85	5,88	91	6,29	65	4,50	75	5,19
18	96	6,64	97	6,71	84	5,81	99	6,85
19	104	7,19	103	7,12	100	6,92	119	8,23
20	104	7,19	103	7,12	95	6,57	120	8,30
21	88	6,09	86	5,95	90	6,22	99	6,85
22	65	4,50	62	4,29	69	4,77	80	5,53
23	39	2,70	36	2,49	44	3,04	49	3,39
24	17	1,18	14	0,97	20	1,38	26	1,80
TOTAL	1.446	100,00	1.484	102,63	1.436	99,31	1.278	88,38
COEFICIENTE 'N'	1,068	-	1,054	-	1,085	-	1,124	-

VARIACIÓN HORARIA DEL TRÁFICO

Estación: BU-1060

Carretera: CL-117

HORA	DÍA MEDIO		LABORALES		SÁBADOS		DOMINGOS	
	Vehículos	% IMD	Vehículos	% IMD	Vehículos	% IMD	Vehículos	% IMD
1	9	0,60	6	0,40	17	1,14	16	1,08
2	7	0,47	4	0,27	9	0,60	15	1,01
3	4	0,27	2	0,13	4	0,27	12	0,81
4	3	0,20	2	0,13	5	0,34	6	0,40
5	4	0,27	3	0,20	3	0,20	10	0,67
6	10	0,67	12	0,81	6	0,40	10	0,67
7	17	1,14	20	1,34	11	0,74	10	0,67
8	49	3,29	59	3,97	30	2,02	15	1,01
9	72	4,84	85	5,71	54	3,63	27	1,81
10	98	6,59	115	7,73	76	5,11	39	2,62
11	103	6,92	111	7,46	100	6,72	66	4,44
12	109	7,33	110	7,39	134	9,01	80	5,38
13	105	7,06	104	6,99	131	8,80	83	5,58
14	113	7,59	114	7,66	131	8,80	89	5,98
15	100	6,72	104	6,99	101	6,79	82	5,51
16	82	5,51	90	6,05	70	4,70	54	3,63
17	87	5,85	91	6,12	76	5,11	79	5,31
18	96	6,45	94	6,32	76	5,11	125	8,40
19	104	6,99	98	6,59	92	6,18	141	9,48
20	106	7,12	103	6,92	92	6,18	135	9,07
21	86	5,78	79	5,31	81	5,44	125	8,40
22	63	4,23	55	3,70	67	4,50	99	6,65
23	41	2,76	36	2,42	46	3,09	60	4,03
24	20	1,34	16	1,08	30	2,02	32	2,15
TOTAL	1.488	100,00	1.513	101,68	1.442	96,91	1.410	94,76
COEFICIENTE 'N'	1,071	-	1,057	-	1,091	-	1,129	-

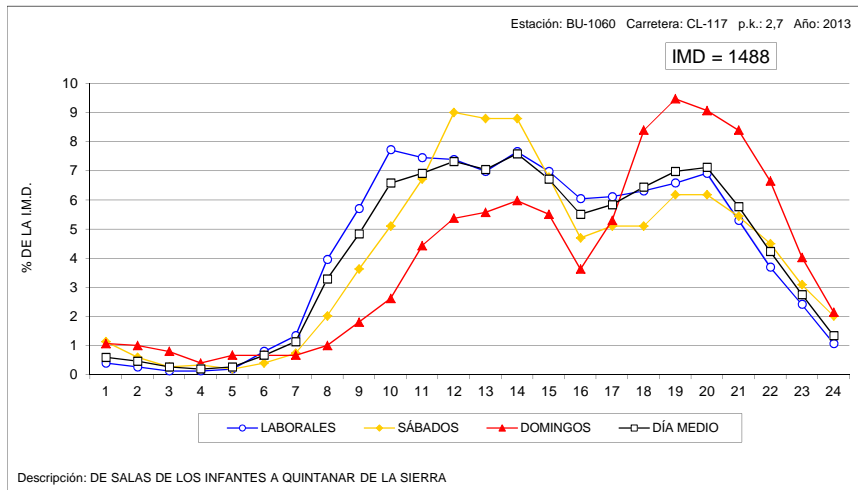
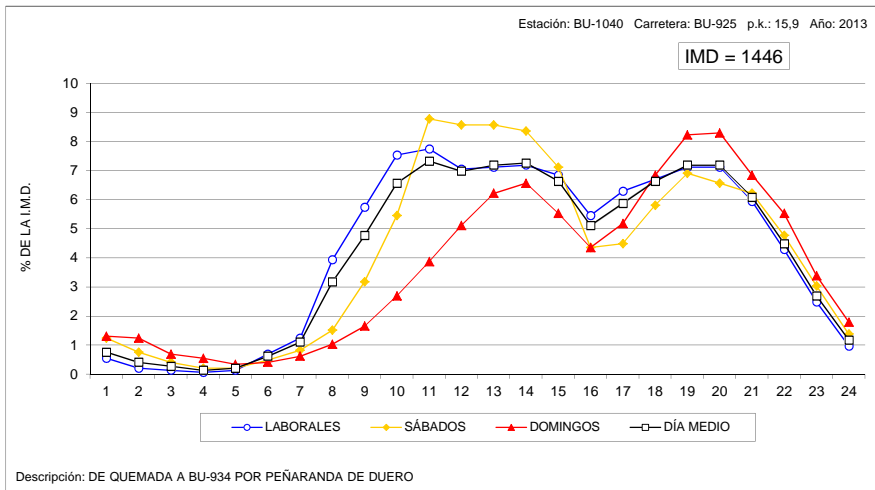

VARIACIÓN HORARIA DEL TRÁFICO

Estación: BU-1100

Carretera: CL-603

HORA	DÍA MEDIO		LABORALES		SÁBADOS		DOMINGOS	
	Vehículos	% IMD	Vehículos	% IMD	Vehículos	% IMD	Vehículos	% IMD
1	8	0,84	7	0,74	10	1,05	13	1,37
2	5	0,53	3	0,32	7	0,74	12	1,27
3	4	0,42	2	0,21	7	0,74	9	0,95
4	2	0,21	2	0,21	3	0,32	5	0,53
5	4	0,42	5	0,53	4	0,42	4	0,42
6	9	0,95	11	1,16	7	0,74	6	0,63
7	22	2,32	26	2,74	14	1,48	8	0,84
8	40	4,22	49	5,17	18	1,90	15	1,58
9	54	5,70	67	7,07	31	3,27	17	1,79
10	57	6,01	67	7,07	42	4,43	21	2,22
11	61	6,43	65	6,86	67	7,07	34	3,59
12	59	6,22	60	6,33	72	7,59	47	4,96
13	63	6,65	62	6,54	79	8,33	52	5,49
14	64	6,75	62	6,54	73	7,70	64	6,75
15	64	6,75	68	7,17	69	7,28	42	4,43
16	53	5,59	60	6,33	38	4,01	34	3,59
17	56	5,91	61	6,43	39	4,11	48	5,06
18	60	6,33	62	6,54	47	4,96	61	6,43
19	67	7,07	72	7,59	49	5,17	66	6,96
20	66	6,96	67	7,07	53	5,59	74	7,81
21	56	5,91	56	5,91	51	5,38	62	6,54
22	38	4,01	36	3,80	43	4,54	43	4,54
23	23	2,43	21	2,22	25	2,64	33	3,48
24	11	1,16	9	0,95	15	1,58	17	1,79
TOTAL	948	100,00	1.000	105,49	863	91,03	787	83,02
COEFICIENTE 'N'	1,077	-	1,064	-	1,099	-	1,144	-

VARIACIÓN HORARIA DEL TRÁFICO

Estación: BU-1110

Carretera: CL-619

HORA	DÍA MEDIO		LABORALES		SÁBADOS		DOMINGOS	
	Vehículos	% IMD	Vehículos	% IMD	Vehículos	% IMD	Vehículos	% IMD
1	15	0,80	13	0,70	18	0,96	23	1,23
2	10	0,53	8	0,43	12	0,64	18	0,96
3	6	0,32	4	0,21	7	0,37	12	0,64
4	6	0,32	5	0,27	6	0,32	11	0,59
5	7	0,37	7	0,37	8	0,43	6	0,32
6	21	1,12	25	1,34	16	0,86	7	0,37
7	37	1,98	44	2,35	25	1,34	15	0,80
8	71	3,80	88	4,71	38	2,03	19	1,02
9	96	5,13	116	6,20	58	3,10	32	1,71
10	105	5,61	121	6,47	89	4,76	39	2,09
11	114	6,10	122	6,52	127	6,79	61	3,26
12	125	6,68	132	7,06	140	7,49	80	4,28
13	123	6,58	126	6,74	147	7,86	87	4,65
14	136	7,27	143	7,65	134	7,17	104	5,56
15	121	6,47	129	6,90	111	5,94	89	4,76
16	109	5,83	123	6,58	80	4,28	70	3,74
17	110	5,88	120	6,42	76	4,06	90	4,81
18	129	6,90	137	7,33	83	4,44	138	7,38
19	142	7,59	147	7,86	91	4,87	171	9,14
20	124	6,63	125	6,68	90	4,81	154	8,24
21	109	5,83	104	5,56	91	4,87	150	8,02
22	79	4,22	72	3,85	77	4,12	115	6,15
23	52	2,78	45	2,41	53	2,83	87	4,65
24	24	1,28	20	1,07	29	1,55	40	2,14
TOTAL	1.870	100,00	1.976	105,67	1.606	85,88	1.618	86,52
COEFICIENTE 'N'	1,081	-	1,069	-	1,102	-	1,144	-

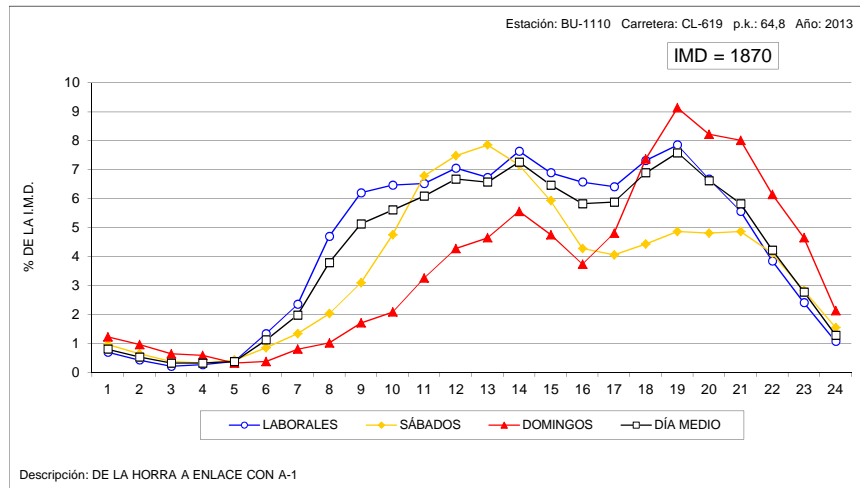
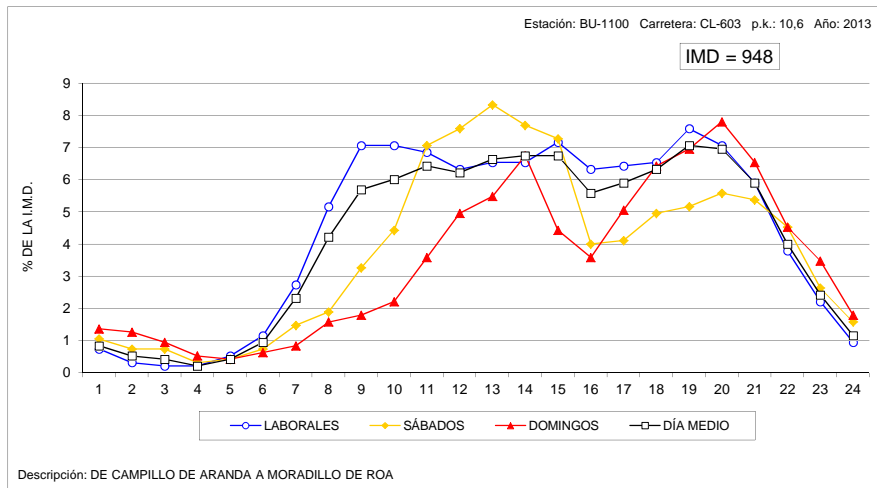

VARIACIÓN HORARIA DEL TRÁFICO

Estación: BU-1135

Carretera: BU-627

HORA	DÍA MEDIO		LABORALES		SÁBADOS		DOMINGOS	
	Vehículos	% IMD	Vehículos	% IMD	Vehículos	% IMD	Vehículos	% IMD
1	7	0,83	5	0,60	10	1,19	18	2,15
2	4	0,48	2	0,24	7	0,83	14	1,67
3	3	0,36	1	0,12	5	0,60	12	1,43
4	3	0,36	1	0,12	4	0,48	10	1,19
5	2	0,24	1	0,12	2	0,24	5	0,60
6	3	0,36	2	0,24	5	0,60	5	0,60
7	13	1,55	16	1,91	6	0,72	5	0,60
8	27	3,22	34	4,05	10	1,19	8	0,95
9	45	5,36	55	6,56	23	2,74	13	1,55
10	52	6,20	60	7,15	40	4,77	22	2,62
11	55	6,56	61	7,27	50	5,96	30	3,58
12	59	7,03	62	7,39	62	7,39	42	5,01
13	61	7,27	63	7,51	63	7,51	48	5,72
14	60	7,15	60	7,15	59	7,03	59	7,03
15	64	7,63	69	8,22	57	6,79	50	5,96
16	47	5,60	54	6,44	31	3,69	30	3,58
17	48	5,72	51	6,08	39	4,65	43	5,13
18	51	6,08	52	6,20	40	4,77	60	7,15
19	55	6,56	54	6,44	46	5,48	68	8,10
20	60	7,15	57	6,79	54	6,44	81	9,65
21	51	6,08	47	5,60	49	5,84	75	8,94
22	36	4,29	31	3,69	41	4,89	53	6,32
23	24	2,86	20	2,38	28	3,34	35	4,17
24	11	1,31	10	1,19	18	2,15	13	1,55
TOTAL	839	100,00	868	103,46	749	89,27	799	95,23
COEFICIENTE 'N'	1,070	-	1,051	-	1,118	-	1,163	-

VARIACIÓN HORARIA DEL TRÁFICO

Estación: BU-1155

Carretera: CL-629

HORA	DÍA MEDIO		LABORALES		SÁBADOS		DOMINGOS	
	Vehículos	% IMD	Vehículos	% IMD	Vehículos	% IMD	Vehículos	% IMD
1	8	0,58	7	0,51	9	0,65	12	0,87
2	4	0,29	3	0,22	3	0,22	6	0,44
3	2	0,15	2	0,15	2	0,15	4	0,29
4	2	0,15	2	0,15	1	0,07	2	0,15
5	2	0,15	1	0,07	2	0,15	3	0,22
6	7	0,51	8	0,58	7	0,51	3	0,22
7	16	1,16	18	1,31	14	1,02	7	0,51
8	49	3,56	57	4,14	38	2,76	20	1,45
9	75	5,44	87	6,31	61	4,43	32	2,32
10	86	6,24	97	7,04	71	5,15	44	3,19
11	91	6,60	95	6,89	101	7,33	64	4,64
12	99	7,18	95	6,89	122	8,85	92	6,68
13	94	6,82	90	6,53	109	7,91	105	7,62
14	96	6,97	98	7,11	97	7,04	90	6,53
15	89	6,46	94	6,82	84	6,10	71	5,15
16	85	6,17	93	6,75	66	4,79	65	4,72
17	86	6,24	87	6,31	74	5,37	98	7,11
18	101	7,33	92	6,68	83	6,02	163	11,83
19	104	7,55	95	6,89	81	5,88	175	12,70
20	98	7,11	84	6,10	75	5,44	192	13,93
21	81	5,88	66	4,79	66	4,79	171	12,41
22	55	3,99	46	3,34	48	3,48	108	7,84
23	33	2,39	28	2,03	32	2,32	59	4,28
24	15	1,09	13	0,94	20	1,45	22	1,60
TOTAL	1.378	100,00	1.358	98,55	1.266	91,87	1.608	116,69
COEFICIENTE 'N'	1,056	-	1,049	-	1,064	-	1,074	-

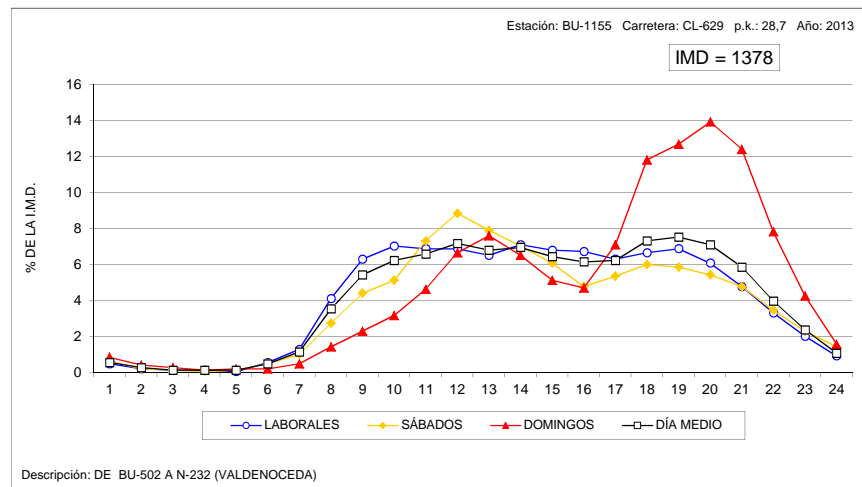
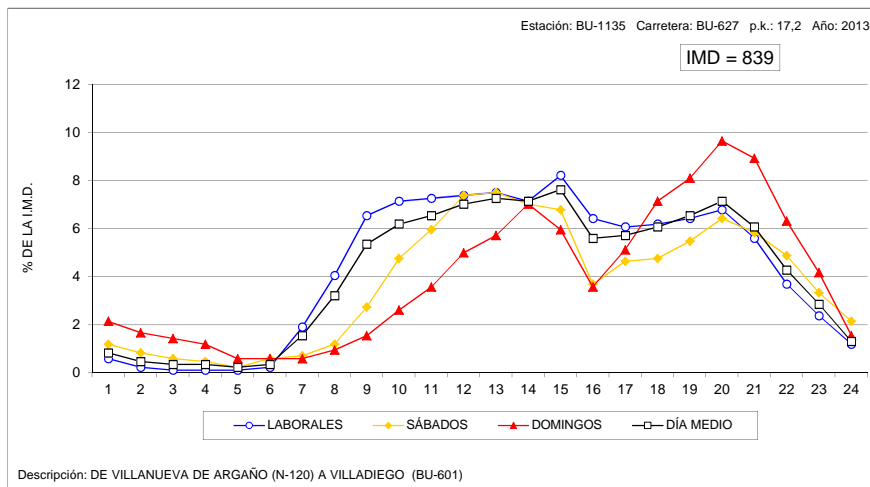

VARIACIÓN HORARIA DEL TRÁFICO

Estación: BU-1170

Carretera: CL-629

HORA	DÍA MEDIO		LABORALES		SÁBADOS		DOMINGOS	
	Vehículos	% IMD	Vehículos	% IMD	Vehículos	% IMD	Vehículos	% IMD
1	10	0,46	9	0,41	10	0,46	18	0,83
2	6	0,28	4	0,18	8	0,37	12	0,55
3	3	0,14	2	0,09	5	0,23	8	0,37
4	4	0,18	4	0,18	4	0,18	5	0,23
5	7	0,32	7	0,32	7	0,32	6	0,28
6	11	0,50	12	0,55	7	0,32	7	0,32
7	32	1,47	37	1,70	29	1,33	12	0,55
8	79	3,63	86	3,95	80	3,67	39	1,79
9	83	3,81	94	4,31	70	3,21	42	1,93
10	101	4,64	110	5,05	95	4,36	65	2,98
11	133	6,10	135	6,20	152	6,98	107	4,91
12	164	7,53	147	6,75	222	10,19	195	8,95
13	169	7,76	143	6,56	250	11,47	217	9,96
14	145	6,65	131	6,01	194	8,90	165	7,57
15	139	6,38	135	6,20	163	7,48	138	6,33
16	129	5,92	129	5,92	124	5,69	133	6,10
17	148	6,79	138	6,33	136	6,24	207	9,50
18	165	7,57	146	6,70	152	6,98	277	12,71
19	183	8,40	158	7,25	148	6,79	347	15,92
20	174	7,99	144	6,61	139	6,38	354	16,25
21	136	6,24	109	5,00	105	4,82	297	13,63
22	88	4,04	68	3,12	81	3,72	199	9,13
23	49	2,25	35	1,61	56	2,57	110	5,05
24	22	1,01	17	0,78	26	1,19	45	2,07
TOTAL	2.179	100,00	2.000	91,79	2.263	103,85	3.005	137,91
COEFICIENTE 'N'	1,054	-	1,047	-	1,057	-	1,076	-

VARIACIÓN HORARIA DEL TRÁFICO

Estación: BU-1205

Carretera: BU-526

HORA	DÍA MEDIO		LABORALES		SÁBADOS		DOMINGOS	
	Vehículos	% IMD	Vehículos	% IMD	Vehículos	% IMD	Vehículos	% IMD
1	3	0,54	2	0,36	6	1,08	6	1,08
2	2	0,36	1	0,18	3	0,54	4	0,72
3	1	0,18	1	0,18	1	0,18	1	0,18
4	1	0,18	1	0,18	2	0,36	2	0,36
5	2	0,36	1	0,18	2	0,36	2	0,36
6	3	0,54	4	0,72	3	0,54	2	0,36
7	6	1,08	7	1,25	4	0,72	3	0,54
8	18	3,23	21	3,76	14	2,51	7	1,25
9	21	3,76	23	4,12	19	3,41	11	1,97
10	27	4,84	29	5,20	26	4,66	15	2,69
11	38	6,81	36	6,45	46	8,24	35	6,27
12	41	7,35	37	6,63	58	10,39	46	8,24
13	46	8,24	40	7,17	60	10,75	61	10,93
14	41	7,35	37	6,63	59	10,57	49	8,78
15	34	6,09	32	5,73	38	6,81	38	6,81
16	34	6,09	32	5,73	31	5,56	44	7,89
17	40	7,17	35	6,27	41	7,35	62	11,11
18	48	8,60	41	7,35	51	9,14	80	14,34
19	46	8,24	39	6,99	44	7,89	84	15,05
20	41	7,35	34	6,09	42	7,53	74	13,26
21	30	5,38	25	4,48	32	5,73	53	9,50
22	20	3,58	17	3,05	21	3,76	37	6,63
23	11	1,97	8	1,43	10	1,79	23	4,12
24	6	1,08	5	0,90	9	1,61	10	1,79
TOTAL	558	100,00	508	91,04	622	111,47	749	134,23
COEFICIENTE 'N'	1,051	-	1,047	-	1,061	-	1,072	-

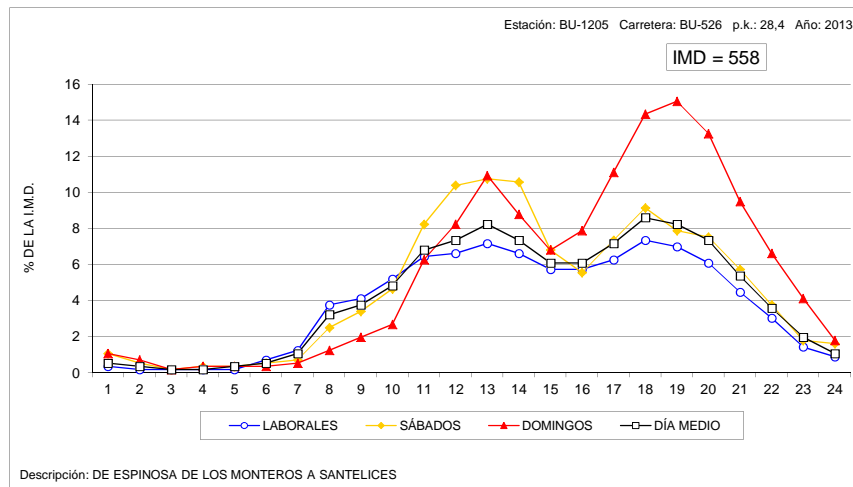
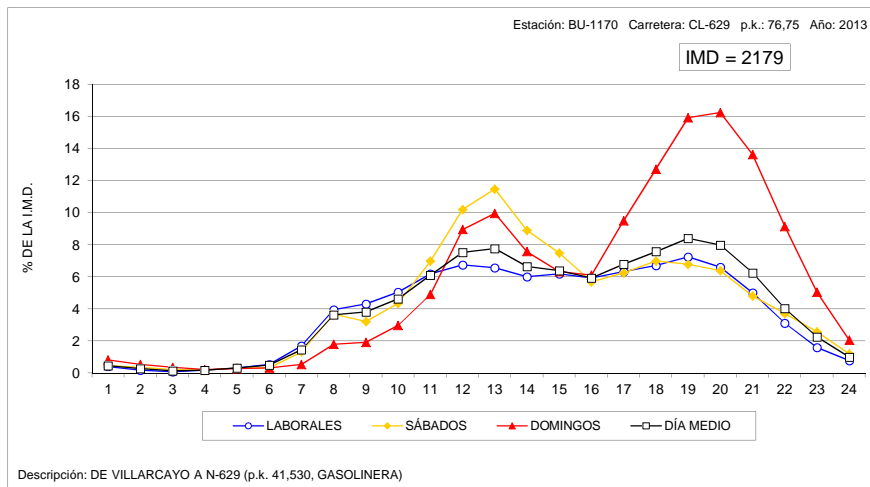

VARIACIÓN HORARIA DEL TRÁFICO

Estación: BU-1410

Carretera: BU-550

HORA	DÍA MEDIO		LABORALES		SÁBADOS		DOMINGOS	
	Vehículos	% IMD	Vehículos	% IMD	Vehículos	% IMD	Vehículos	% IMD
1	4	0,40	2	0,20	9	0,90	9	0,90
2	3	0,30	1	0,10	6	0,60	7	0,70
3	2	0,20	1	0,10	2	0,20	6	0,60
4	1	0,10	1	0,10	2	0,20	2	0,20
5	2	0,20	2	0,20	2	0,20	1	0,10
6	3	0,30	3	0,30	2	0,20	3	0,30
7	12	1,20	13	1,30	12	1,20	6	0,60
8	28	2,81	29	2,91	31	3,11	17	1,70
9	38	3,81	39	3,91	47	4,71	27	2,71
10	45	4,51	45	4,51	61	6,11	30	3,01
11	65	6,51	58	5,81	104	10,42	58	5,81
12	76	7,62	59	5,91	135	13,53	105	10,52
13	78	7,82	57	5,71	142	14,23	118	11,82
14	66	6,61	50	5,01	128	12,83	86	8,62
15	54	5,41	42	4,21	101	10,12	64	6,41
16	50	5,01	45	4,51	69	6,91	57	5,71
17	63	6,31	53	5,31	69	6,91	104	10,42
18	82	8,22	67	6,71	85	8,52	155	15,53
19	94	9,42	73	7,31	85	8,52	210	21,04
20	91	9,12	68	6,81	77	7,72	223	22,34
21	69	6,91	49	4,91	65	6,51	173	17,33
22	41	4,11	31	3,11	39	3,91	91	9,12
23	21	2,10	16	1,60	30	3,01	38	3,81
24	10	1,00	8	0,80	19	1,90	13	1,30
TOTAL	998	100,00	812	81,36	1.322	132,46	1.603	160,62
COEFICIENTE 'N'	1,048	-	1,044	-	1,058	-	1,052	-

VARIACIÓN HORARIA DEL TRÁFICO

Estación: BU-1445

Carretera: CL-628

HORA	DÍA MEDIO		LABORALES		SÁBADOS		DOMINGOS	
	Vehículos	% IMD	Vehículos	% IMD	Vehículos	% IMD	Vehículos	% IMD
1	25	0,59	16	0,38	38	0,90	59	1,40
2	14	0,33	7	0,17	23	0,54	41	0,97
3	8	0,19	4	0,09	14	0,33	21	0,50
4	9	0,21	4	0,09	14	0,33	29	0,69
5	11	0,26	9	0,21	11	0,26	20	0,47
6	19	0,45	20	0,47	11	0,26	20	0,47
7	51	1,21	61	1,44	26	0,61	26	0,61
8	155	3,67	195	4,61	72	1,70	36	0,85
9	221	5,23	274	6,48	120	2,84	60	1,42
10	254	6,01	301	7,12	178	4,21	95	2,25
11	291	6,88	332	7,85	243	5,75	133	3,15
12	331	7,83	361	8,54	308	7,28	209	4,94
13	349	8,25	371	8,77	357	8,44	231	5,46
14	358	8,47	383	9,06	353	8,35	239	5,65
15	302	7,14	330	7,81	251	5,94	214	5,06
16	229	5,42	264	6,24	150	3,55	132	3,12
17	235	5,56	263	6,22	175	4,14	151	3,57
18	277	6,55	306	7,24	225	5,32	183	4,33
19	313	7,40	341	8,07	262	6,20	224	5,30
20	289	6,84	312	7,38	247	5,84	217	5,13
21	226	5,35	235	5,56	197	4,66	210	4,97
22	142	3,36	131	3,10	172	4,07	170	4,02
23	77	1,82	72	1,70	102	2,41	82	1,94
24	41	0,97	34	0,80	78	1,84	41	0,97
TOTAL	4.228	100,00	4.626	109,41	3.627	85,79	2.843	67,24
COEFICIENTE 'N'	1,051	-	1,037	-	1,087	-	1,124	-

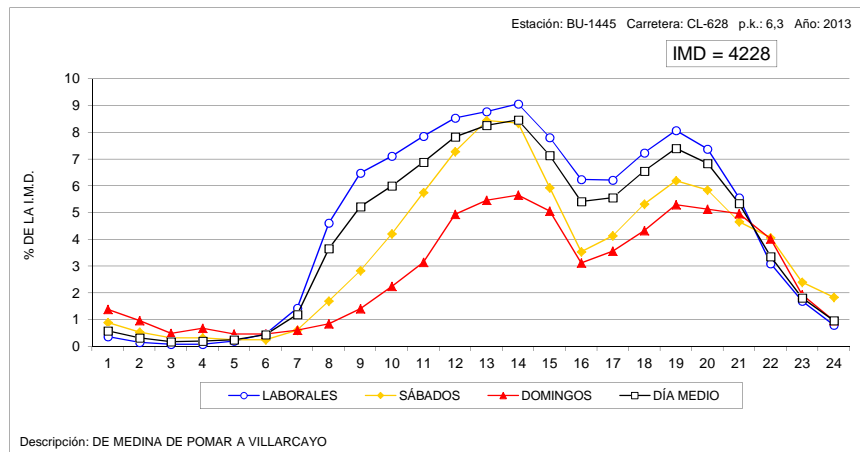
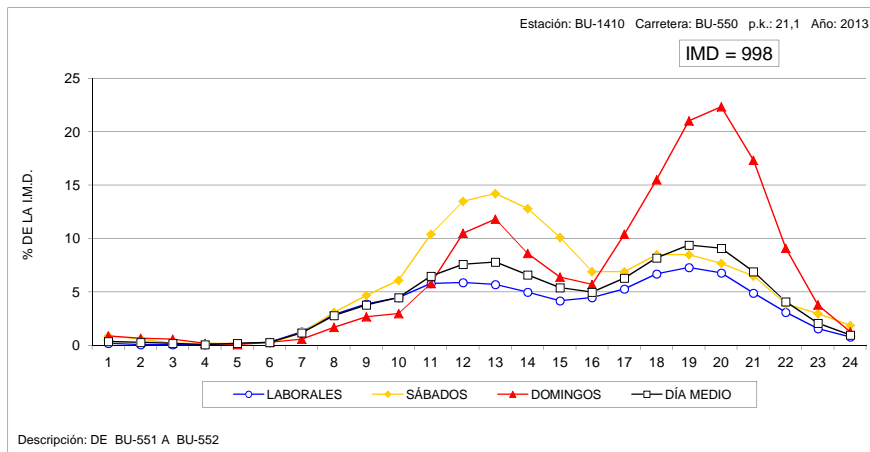

VARIACIÓN HORARIA DEL TRÁFICO

Estación: BU-1550

Carretera: BU-740

HORA	DÍA MEDIO		LABORALES		SÁBADOS		DOMINGOS	
	Vehículos	% IMD	Vehículos	% IMD	Vehículos	% IMD	Vehículos	% IMD
1	39	0,73	28	0,53	48	0,90	86	1,62
2	24	0,45	17	0,32	34	0,64	52	0,98
3	19	0,36	15	0,28	25	0,47	31	0,58
4	23	0,43	24	0,45	22	0,41	22	0,41
5	25	0,47	27	0,51	25	0,47	15	0,28
6	116	2,18	143	2,69	62	1,17	34	0,64
7	147	2,76	182	3,42	79	1,49	39	0,73
8	223	4,19	279	5,25	112	2,11	57	1,07
9	270	5,08	328	6,17	168	3,16	81	1,52
10	296	5,57	343	6,45	230	4,33	129	2,43
11	321	6,04	348	6,55	335	6,30	176	3,31
12	343	6,45	354	6,66	397	7,47	232	4,36
13	361	6,79	371	6,98	402	7,56	270	5,08
14	429	8,07	461	8,67	389	7,32	309	5,81
15	399	7,50	446	8,39	323	6,07	244	4,59
16	316	5,94	371	6,98	205	3,86	154	2,90
17	275	5,17	307	5,77	205	3,86	184	3,46
18	333	6,26	374	7,03	249	4,68	210	3,95
19	356	6,70	395	7,43	262	4,93	253	4,76
20	307	5,77	327	6,15	256	4,81	257	4,83
21	261	4,91	265	4,98	259	4,87	244	4,59
22	212	3,99	205	3,86	239	4,50	222	4,18
23	159	2,99	163	3,07	161	3,03	135	2,54
24	65	1,22	57	1,07	99	1,86	69	1,30
TOTAL	5.317	100,00	5.830	109,65	4.586	86,25	3.505	65,92
COEFICIENTE 'N'	1,097	-	1,088	-	1,116	-	1,145	-

VARIACIÓN HORARIA DEL TRÁFICO

Estación: BU-1655

Carretera: BU-910

HORA	DÍA MEDIO		LABORALES		SÁBADOS		DOMINGOS	
	Vehículos	% IMD	Vehículos	% IMD	Vehículos	% IMD	Vehículos	% IMD
1	6	0,76	5	0,63	8	1,01	10	1,26
2	3	0,38	2	0,25	5	0,63	8	1,01
3	2	0,25	1	0,13	1	0,13	4	0,51
4	2	0,25	1	0,13	2	0,25	5	0,63
5	1	0,13	0	0,00	1	0,13	2	0,25
6	4	0,51	4	0,51	3	0,38	3	0,38
7	7	0,88	8	1,01	5	0,63	4	0,51
8	25	3,16	32	4,05	11	1,39	9	1,14
9	38	4,80	45	5,69	24	3,03	15	1,90
10	46	5,82	52	6,57	36	4,55	24	3,03
11	55	6,95	60	7,59	56	7,08	32	4,05
12	54	6,83	53	6,70	65	8,22	45	5,69
13	54	6,83	51	6,45	69	8,72	49	6,19
14	54	6,83	51	6,45	65	8,22	55	6,95
15	52	6,57	51	6,45	55	6,95	50	6,32
16	44	5,56	45	5,69	46	5,82	36	4,55
17	50	6,32	51	6,45	49	6,19	47	5,94
18	57	7,21	57	7,21	46	5,82	68	8,60
19	61	7,71	59	7,46	55	6,95	78	9,86
20	61	7,71	59	7,46	52	6,57	77	9,73
21	52	6,57	50	6,32	47	5,94	69	8,72
22	34	4,30	31	3,92	32	4,05	50	6,32
23	21	2,65	19	2,40	22	2,78	32	4,05
24	9	1,14	7	0,88	9	1,14	17	2,15
TOTAL	791	100,00	794	100,38	764	96,59	789	99,75
COEFICIENTE 'N'	1,063	-	1,052	-	1,072	-	1,114	-

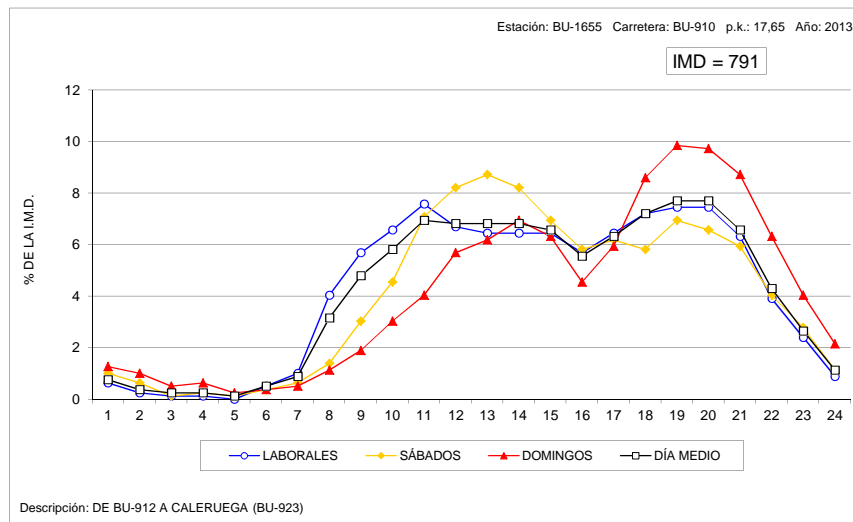
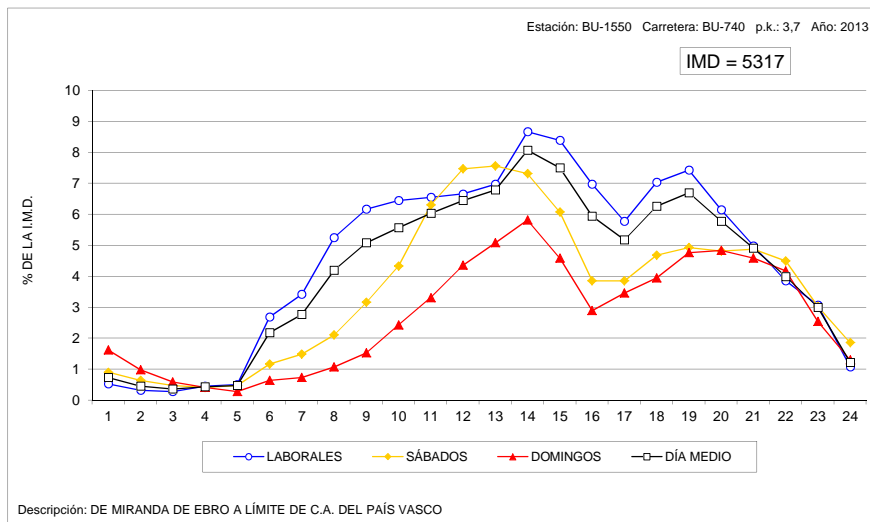

VARIACIÓN HORARIA DEL TRÁFICO

Estación: LE-0070

Carretera: CL-622

HORA	DÍA MEDIO		LABORALES		SÁBADOS		DOMINGOS	
	Vehículos	% IMD	Vehículos	% IMD	Vehículos	% IMD	Vehículos	% IMD
1	45	1,14	35	0,89	52	1,32	85	2,15
2	24	0,61	18	0,46	32	0,81	50	1,27
3	16	0,40	11	0,28	22	0,56	34	0,86
4	10	0,25	6	0,15	17	0,43	24	0,61
5	10	0,25	7	0,18	12	0,30	22	0,56
6	19	0,48	19	0,48	17	0,43	23	0,58
7	45	1,14	53	1,34	29	0,73	24	0,61
8	150	3,80	190	4,81	60	1,52	42	1,06
9	256	6,48	320	8,10	127	3,21	61	1,54
10	250	6,33	301	7,62	157	3,97	87	2,20
11	228	5,77	257	6,50	185	4,68	122	3,09
12	233	5,90	249	6,30	218	5,52	170	4,30
13	230	5,82	233	5,90	230	5,82	217	5,49
14	244	6,17	246	6,22	241	6,10	238	6,02
15	256	6,48	277	7,01	223	5,64	189	4,78
16	241	6,10	271	6,86	192	4,86	140	3,54
17	235	5,95	254	6,43	202	5,11	174	4,40
18	243	6,15	250	6,33	221	5,59	230	5,82
19	263	6,65	263	6,65	230	5,82	296	7,49
20	278	7,03	279	7,06	222	5,62	326	8,25
21	266	6,73	261	6,60	231	5,85	323	8,17
22	197	4,98	182	4,61	207	5,24	261	6,60
23	140	3,54	127	3,21	159	4,02	187	4,73
24	72	1,82	58	1,47	98	2,48	119	3,01
TOTAL	3.952	100,00	4.167	105,44	3.384	85,63	3.444	87,15
COEFICIENTE "N"	1,093	-	1,072	-	1,137	-	1,188	-

VARIACIÓN HORARIA DEL TRÁFICO

Estación: LE-0190

Carretera: CL-631

HORA	DÍA MEDIO		LABORALES		SÁBADOS		DOMINGOS	
	Vehículos	% IMD	Vehículos	% IMD	Vehículos	% IMD	Vehículos	% IMD
1	40	1,16	31	0,90	47	1,36	73	2,12
2	22	0,64	17	0,49	31	0,90	43	1,25
3	14	0,41	9	0,26	21	0,61	30	0,87
4	10	0,29	6	0,17	15	0,44	24	0,70
5	10	0,29	7	0,20	12	0,35	21	0,61
6	18	0,52	17	0,49	18	0,52	20	0,58
7	38	1,10	42	1,22	28	0,81	25	0,73
8	136	3,95	169	4,91	62	1,80	45	1,31
9	200	5,81	247	7,17	109	3,16	57	1,65
10	214	6,21	255	7,40	155	4,50	70	2,03
11	210	6,10	235	6,82	193	5,60	99	2,87
12	208	6,04	224	6,50	207	6,01	130	3,77
13	213	6,18	223	6,47	213	6,18	158	4,59
14	228	6,62	238	6,91	229	6,65	180	5,22
15	222	6,44	245	7,11	192	5,57	133	3,86
16	212	6,15	238	6,91	170	4,93	122	3,54
17	220	6,39	230	6,68	203	5,89	188	5,46
18	234	6,79	239	6,94	209	6,07	233	6,76
19	239	6,94	237	6,88	217	6,30	267	7,75
20	244	7,08	246	7,14	207	6,01	269	7,81
21	208	6,04	208	6,04	195	5,66	221	6,42
22	148	4,30	142	4,12	159	4,62	166	4,82
23	100	2,90	91	2,64	118	3,43	128	3,72
24	60	1,74	50	1,45	86	2,50	83	2,41
TOTAL	3.445	100,00	3.646	105,83	3.096	89,87	2.785	80,84
COEFICIENTE "N"	1,085	-	1,067	-	1,127	-	1,179	-

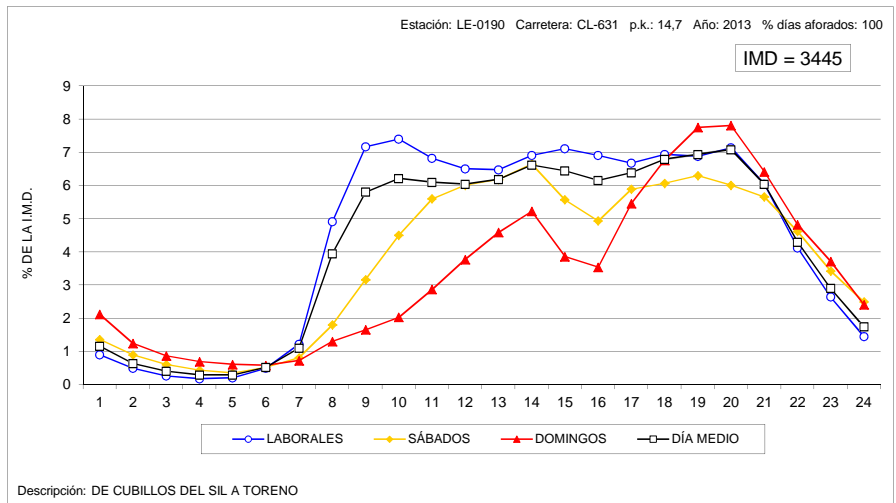
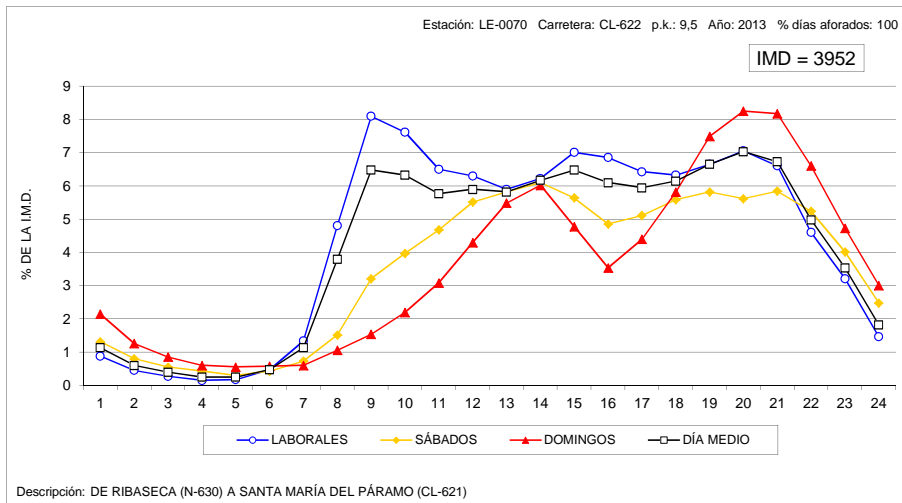

VARIACIÓN HORARIA DEL TRÁFICO

Estación: LE-0370

Carretera: LE-420

HORA	DÍA MEDIO		LABORALES		SÁBADOS		DOMINGOS	
	Vehículos	% IMD	Vehículos	% IMD	Vehículos	% IMD	Vehículos	% IMD
1	53	1,22	44	1,02	61	1,41	93	2,15
2	36	0,83	27	0,62	48	1,11	66	1,52
3	25	0,58	19	0,44	34	0,79	48	1,11
4	17	0,39	12	0,28	20	0,46	36	0,83
5	15	0,35	13	0,30	15	0,35	28	0,65
6	68	1,57	83	1,92	25	0,58	37	0,85
7	66	1,52	76	1,75	48	1,11	34	0,79
8	134	3,09	160	3,69	83	1,92	52	1,20
9	198	4,57	240	5,54	126	2,91	62	1,43
10	220	5,08	252	5,82	191	4,41	87	2,01
11	252	5,82	270	6,23	270	6,23	139	3,21
12	282	6,51	288	6,65	350	8,08	183	4,23
13	291	6,72	292	6,74	356	8,22	220	5,08
14	333	7,69	347	8,01	352	8,13	246	5,68
15	329	7,60	357	8,24	311	7,18	209	4,83
16	247	5,70	273	6,30	213	4,92	151	3,49
17	231	5,33	246	5,68	209	4,83	181	4,18
18	283	6,53	299	6,90	246	5,68	241	5,56
19	303	7,00	312	7,20	270	6,23	290	6,49
20	300	6,93	310	7,16	269	6,21	281	6,49
21	252	5,82	251	5,80	247	5,70	262	6,05
22	188	4,34	178	4,11	206	4,76	219	5,06
23	132	3,05	123	2,84	147	3,39	161	3,72
24	75	1,73	66	1,52	98	2,26	99	2,29
TOTAL	4.331	100,00	4.538	104,78	4.195	96,86	3.425	79,08
COEFICIENTE *N*	1,108	-	1,093	-	1,120	-	1,199	-

VARIACIÓN HORARIA DEL TRÁFICO

Estación: LE-0630

Carretera: A-231

HORA	DÍA MEDIO		LABORALES		SÁBADOS		DOMINGOS	
	Vehículos	% IMD	Vehículos	% IMD	Vehículos	% IMD	Vehículos	% IMD
1	123	1,44	116	1,36	152	1,78	128	1,50
2	93	1,09	87	1,02	119	1,39	96	1,12
3	80	0,94	76	0,89	103	1,21	79	0,92
4	67	0,78	63	0,74	89	1,04	65	0,76
5	71	0,83	70	0,82	88	1,03	60	0,70
6	91	1,07	95	1,11	98	1,15	64	0,75
7	155	1,81	170	1,99	145	1,70	92	1,08
8	286	3,35	328	3,84	215	2,52	149	1,74
9	398	4,66	450	5,27	321	3,76	213	2,49
10	457	5,35	497	5,82	427	5,00	284	3,32
11	510	5,97	526	6,16	546	6,39	389	4,55
12	563	6,59	562	6,58	629	7,36	501	5,86
13	584	6,84	575	6,73	632	7,40	579	6,78
14	552	6,46	546	6,39	561	6,57	575	6,73
15	490	5,74	499	5,84	448	5,24	485	5,68
16	490	5,74	516	6,04	391	4,58	461	5,40
17	566	6,63	584	6,84	435	5,09	610	7,14
18	614	7,19	616	7,21	450	5,27	764	8,94
19	610	7,14	602	7,05	439	5,14	819	9,59
20	561	6,57	550	6,44	406	4,75	774	9,06
21	461	5,40	450	5,27	347	4,06	631	7,39
22	330	3,86	321	3,76	272	3,18	436	5,10
23	231	2,70	223	2,61	205	2,40	296	3,46
24	160	1,87	155	1,81	148	1,73	199	2,33
TOTAL	8.543	100,00	8.677	101,57	7.666	89,73	6.749	79,01
COEFICIENTE *N*	1,120	-	1,114	-	1,150	-	1,127	-

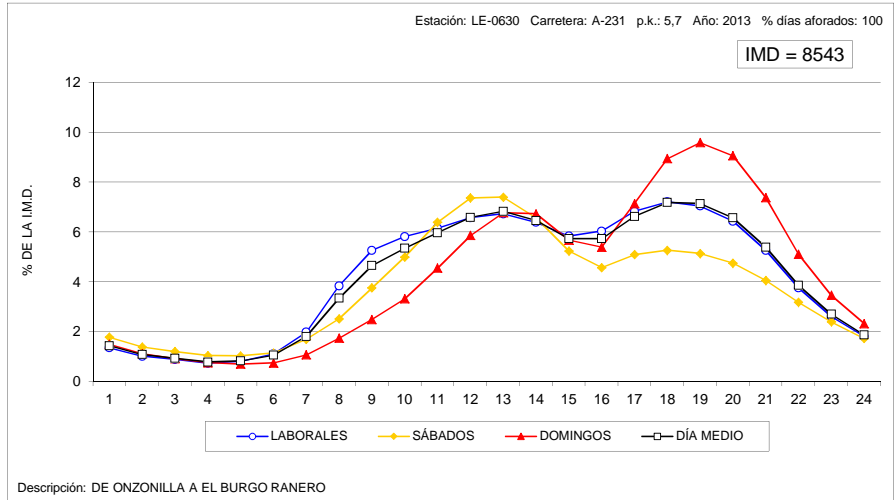
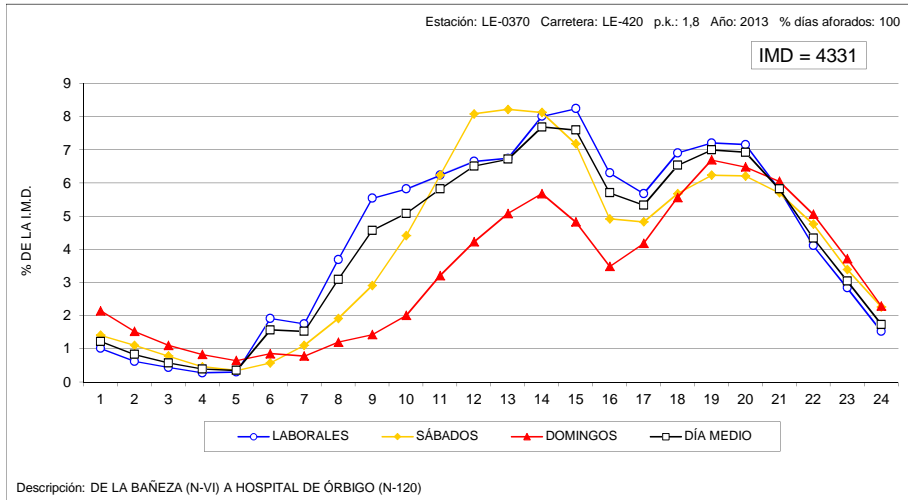

VARIACIÓN HORARIA DEL TRÁFICO

Estación: LE-1045

Carretera: CL-621

HORA	DÍA MEDIO		LABORALES		SÁBADOS		DOMINGOS	
	Vehículos	% IMD	Vehículos	% IMD	Vehículos	% IMD	Vehículos	% IMD
1	38	1,14	25	0,75	49	1,48	91	2,74
2	24	0,72	13	0,39	36	1,08	69	2,08
3	15	0,45	7	0,21	20	0,60	49	1,48
4	11	0,33	5	0,15	14	0,42	43	1,29
5	10	0,30	5	0,15	12	0,36	33	0,99
6	25	0,75	24	0,72	23	0,69	30	0,90
7	53	1,60	61	1,84	29	0,87	36	1,08
8	118	3,55	146	4,40	49	1,48	44	1,32
9	176	5,30	220	6,62	69	2,08	58	1,75
10	184	5,54	220	6,62	119	3,58	66	1,99
11	203	6,11	232	6,99	174	5,24	88	2,65
12	232	6,99	249	7,50	227	6,84	152	4,58
13	251	7,56	264	7,95	243	7,32	195	5,87
14	251	7,56	267	8,04	242	7,29	184	5,54
15	221	6,65	244	7,35	174	5,24	150	4,52
16	188	5,66	218	6,56	125	3,76	97	2,92
17	185	5,57	207	6,23	123	3,70	134	4,03
18	202	6,08	218	6,56	153	4,61	173	5,21
19	217	6,53	228	6,87	168	5,06	212	6,38
20	235	7,08	246	7,41	177	5,33	238	7,17
21	199	5,99	196	5,90	174	5,24	237	7,14
22	144	4,34	129	3,88	168	5,06	190	5,72
23	90	2,71	77	2,32	120	3,61	127	3,82
24	51	1,54	40	1,20	84	2,53	73	2,20
TOTAL	3.321	100,00	3.541	106,62	2.772	83,47	2.769	83,38
COEFICIENTE *N*	1,086	-	1,059	-	1,148	-	1,228	-

VARIACIÓN HORARIA DEL TRÁFICO

Estación: LE-1060

Carretera: CL-621

HORA	DÍA MEDIO		LABORALES		SÁBADOS		DOMINGOS	
	Vehículos	% IMD	Vehículos	% IMD	Vehículos	% IMD	Vehículos	% IMD
1	27	1,15	20	0,85	31	1,32	58	2,47
2	18	0,77	11	0,47	27	1,15	41	1,75
3	12	0,51	8	0,34	12	0,51	29	1,24
4	8	0,34	6	0,26	10	0,43	20	0,85
5	6	0,26	4	0,17	6	0,26	17	0,72
6	13	0,55	12	0,51	11	0,47	16	0,68
7	21	0,90	23	0,98	15	0,64	14	0,60
8	48	2,05	59	2,51	22	0,94	21	0,90
9	94	4,01	113	4,82	61	2,60	36	1,53
10	132	5,63	150	6,39	101	4,31	75	3,20
11	165	7,03	174	7,42	149	6,35	137	5,84
12	192	8,18	191	8,14	177	7,54	212	9,04
13	205	8,74	197	8,40	193	8,23	256	10,91
14	197	8,40	191	8,14	181	7,72	246	10,49
15	137	5,84	135	5,75	124	5,29	160	6,82
16	114	4,86	129	5,50	74	3,15	79	3,37
17	136	5,80	153	6,52	95	4,05	92	3,92
18	155	6,61	167	7,12	129	5,50	121	5,16
19	163	6,95	172	7,33	143	6,10	140	5,97
20	162	6,91	169	7,20	145	6,18	145	6,18
21	140	5,97	141	6,01	139	5,92	133	5,67
22	97	4,13	91	3,88	107	4,56	115	4,90
23	65	2,77	58	2,47	81	3,45	83	3,54
24	40	1,71	33	1,41	55	2,34	56	2,39
TOTAL	2.346	100,00	2.407	102,60	2.088	89,00	2.302	98,12
COEFICIENTE *N*	1,087	-	1,067	-	1,126	-	1,161	-

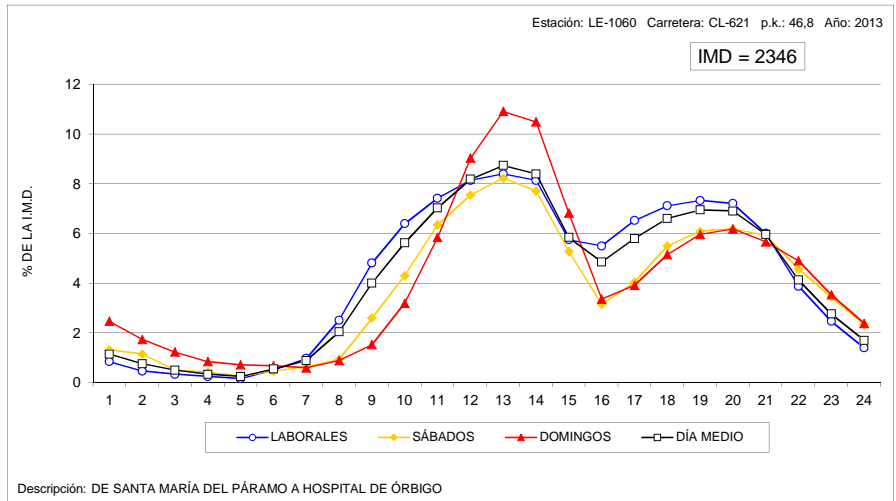
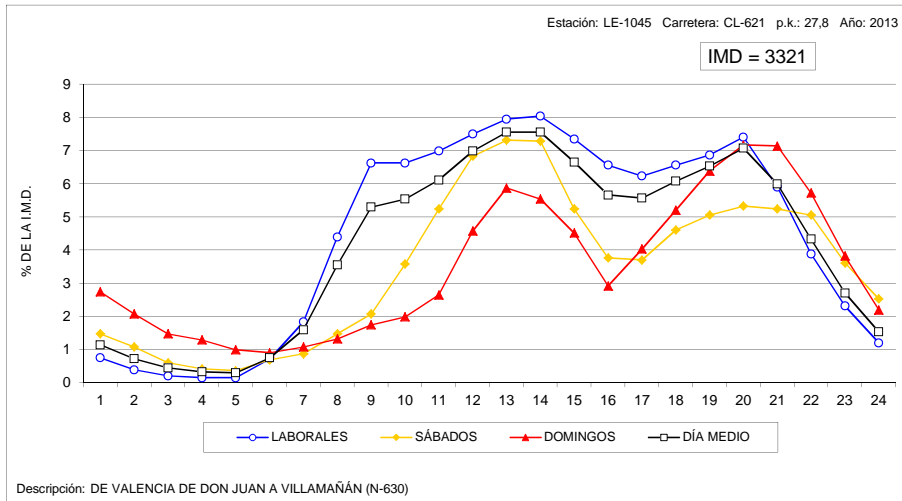

VARIACIÓN HORARIA DEL TRÁFICO

Estación: LE-1090

Carretera: LE-125

HORA	DÍA MEDIO		LABORALES		SÁBADOS		DOMINGOS	
	Vehículos	% IMD	Vehículos	% IMD	Vehículos	% IMD	Vehículos	% IMD
1	7	0,71	6	0,61	13	1,32	11	1,12
2	4	0,41	4	0,41	6	0,61	6	0,61
3	3	0,30	2	0,20	5	0,51	6	0,61
4	2	0,20	2	0,20	3	0,30	3	0,30
5	2	0,20	1	0,10	3	0,30	4	0,41
6	5	0,51	4	0,41	5	0,51	6	0,61
7	14	1,42	17	1,73	8	0,81	10	1,02
8	28	2,84	33	3,35	20	2,03	12	1,22
9	55	5,58	66	6,70	36	3,65	18	1,83
10	71	7,21	78	7,92	79	8,02	27	2,74
11	71	7,21	76	7,72	80	8,12	40	4,06
12	74	7,51	74	7,51	94	9,54	51	5,18
13	71	7,21	70	7,11	84	8,53	61	6,19
14	73	7,41	75	7,61	83	8,43	55	5,58
15	61	6,19	63	6,40	67	6,80	43	4,37
16	58	5,89	63	6,40	48	4,87	44	4,47
17	62	6,29	64	6,50	53	5,38	65	6,60
18	64	6,50	63	6,40	62	6,29	73	7,41
19	72	7,31	70	7,11	62	6,29	89	9,04
20	66	6,70	64	6,50	58	5,89	83	8,43
21	53	5,38	52	5,28	46	4,67	69	7,01
22	35	3,55	33	3,35	31	3,15	49	4,97
23	21	2,13	18	1,83	24	2,44	31	3,15
24	13	1,32	12	1,22	18	1,83	17	1,73
TOTAL	985	100,00	1.010	102,54	988	100,30	873	88,63
COEFICIENTE *N*	1,061	-	1,051	-	1,085	-	1,106	-

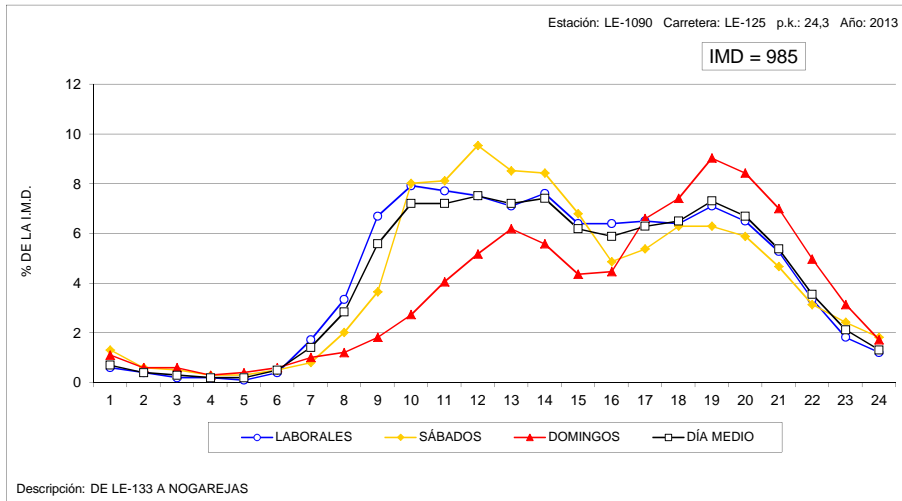

VARIACIÓN HORARIA DEL TRÁFICO

Estación: LE-1105

Carretera: CL-623

HORA	DÍA MEDIO		LABORALES		SÁBADOS		DOMINGOS	
	Vehículos	% IMD	Vehículos	% IMD	Vehículos	% IMD	Vehículos	% IMD
1	117	1,06	93	0,84	158	1,43	199	1,80
2	63	0,57	41	0,37	117	1,06	121	1,09
3	40	0,36	23	0,21	73	0,66	96	0,87
4	27	0,24	16	0,14	42	0,38	70	0,63
5	23	0,21	16	0,14	35	0,32	44	0,40
6	46	0,42	45	0,41	43	0,39	54	0,49
7	109	0,98	132	1,19	62	0,56	45	0,41
8	385	3,47	497	4,49	127	1,15	85	0,77
9	614	5,54	787	7,10	236	2,13	130	1,17
10	606	5,47	716	6,46	426	3,84	234	2,11
11	599	5,41	642	5,79	610	5,50	376	3,39
12	630	5,69	632	5,70	729	6,58	526	4,75
13	668	6,03	661	5,97	760	6,86	611	5,51
14	741	6,69	750	6,77	743	6,71	691	6,24
15	771	6,96	829	7,48	655	5,91	597	5,39
16	675	6,09	782	7,06	457	4,12	360	3,25
17	702	6,34	784	7,08	518	4,67	475	4,29
18	742	6,70	800	7,22	594	5,36	595	5,37
19	773	6,98	807	7,28	657	5,93	721	6,51
20	812	7,33	829	7,48	691	6,24	852	7,69
21	775	6,99	779	7,03	689	6,22	839	7,57
22	587	5,30	567	5,12	604	5,45	670	6,05
23	383	3,46	366	3,30	412	3,72	442	3,99
24	190	1,71	174	1,57	249	2,25	214	1,93
TOTAL	11.081	100,00	11.768	106,20	9.687	87,42	9.047	81,64
COEFICIENTE *N*	1,088	-	1,070	-	1,132	-	1,159	-

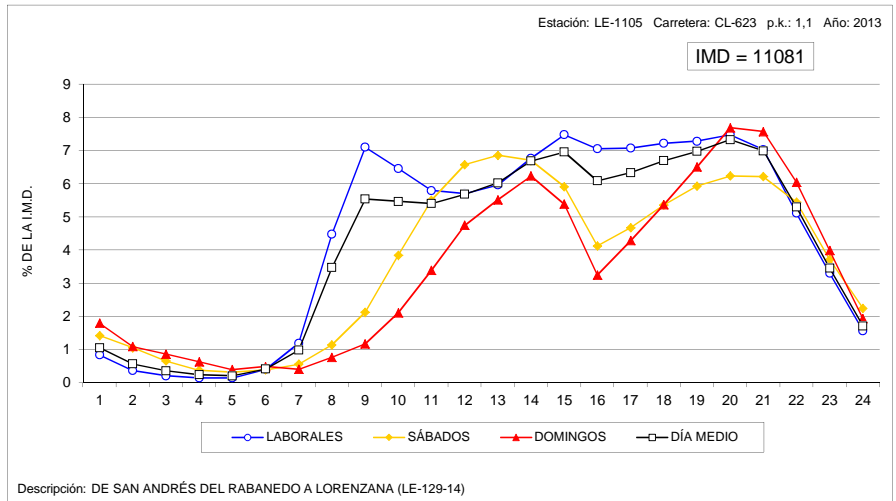

VARIACIÓN HORARIA DEL TRÁFICO

Estación: LE-1110

Carretera: CL-626

HORA	DÍA MEDIO		LABORALES		SÁBADOS		DOMINGOS	
	Vehículos	% IMD	Vehículos	% IMD	Vehículos	% IMD	Vehículos	% IMD
1	19	0,64	15	0,51	27	0,91	34	1,15
2	12	0,41	7	0,24	19	0,64	26	0,88
3	9	0,30	4	0,14	29	0,98	13	0,44
4	9	0,30	4	0,14	31	1,05	11	0,37
5	10	0,34	10	0,34	11	0,37	8	0,27
6	20	0,68	25	0,85	12	0,41	9	0,30
7	47	1,59	58	1,96	24	0,81	12	0,41
8	101	3,42	127	4,29	47	1,59	26	0,88
9	151	5,11	183	6,19	96	3,25	42	1,42
10	179	6,05	202	6,83	164	5,55	77	2,60
11	191	6,46	192	6,49	258	8,73	121	4,09
12	202	6,83	190	6,43	293	9,91	171	5,78
13	202	6,83	187	6,32	279	9,44	200	6,76
14	196	6,63	187	6,32	244	8,25	195	6,59
15	188	6,36	193	6,53	196	6,63	158	5,34
16	176	5,95	187	6,32	149	5,04	147	4,97
17	191	6,46	194	6,56	181	6,12	184	6,22
18	208	7,03	196	6,63	214	7,24	262	8,86
19	224	7,58	202	6,83	205	6,93	354	11,97
20	213	7,20	179	6,05	224	7,58	372	12,58
21	180	6,09	149	5,04	194	6,56	323	10,92
22	124	4,19	100	3,38	151	5,11	219	7,41
23	71	2,40	60	2,03	89	3,01	108	3,65
24	35	1,18	29	0,98	50	1,69	53	1,79
TOTAL	2.957	100,00	2.880	97,40	3.187	107,78	3.125	105,68
COEFICIENTE *N*	1,066	-	1,056	-	1,092	-	1,092	-

VARIACIÓN HORARIA DEL TRÁFICO

Estación: LE-1120

Carretera: CL-626

HORA	DÍA MEDIO		LABORALES		SÁBADOS		DOMINGOS	
	Vehículos	% IMD	Vehículos	% IMD	Vehículos	% IMD	Vehículos	% IMD
1	9	0,77	7	0,60	14	1,19	13	1,11
2	5	0,43	4	0,34	7	0,60	7	0,60
3	2	0,17	1	0,09	4	0,34	6	0,51
4	3	0,26	2	0,17	6	0,51	5	0,43
5	4	0,34	4	0,34	4	0,34	3	0,26
6	5	0,43	5	0,43	5	0,43	5	0,43
7	13	1,11	14	1,19	9	0,77	8	0,68
8	34	2,90	42	3,58	12	1,02	16	1,36
9	56	4,77	67	5,71	34	2,90	22	1,88
10	68	5,80	78	6,65	56	4,77	35	2,98
11	76	6,48	78	6,65	87	7,42	55	4,69
12	83	7,08	77	6,56	111	9,46	87	7,42
13	81	6,91	74	6,31	108	9,21	90	7,67
14	71	6,05	65	5,54	95	8,10	77	6,56
15	70	5,97	72	6,14	72	6,14	56	4,77
16	71	6,05	75	6,39	65	5,54	59	5,03
17	83	7,08	80	6,82	83	7,08	99	8,44
18	94	8,01	80	6,82	91	7,76	168	14,32
19	99	8,44	83	7,08	88	7,50	189	16,11
20	91	7,76	71	6,05	80	6,82	200	17,05
21	69	5,88	54	4,60	59	5,03	154	13,13
22	47	4,01	39	3,32	40	3,41	98	8,35
23	27	2,30	21	1,79	31	2,64	53	4,52
24	15	1,28	12	1,02	21	1,79	25	2,13
TOTAL	1.173	100,00	1.105	94,20	1.182	100,77	1.530	130,43
COEFICIENTE *N*	1,061	-	1,053	-	1,084	-	1,083	-

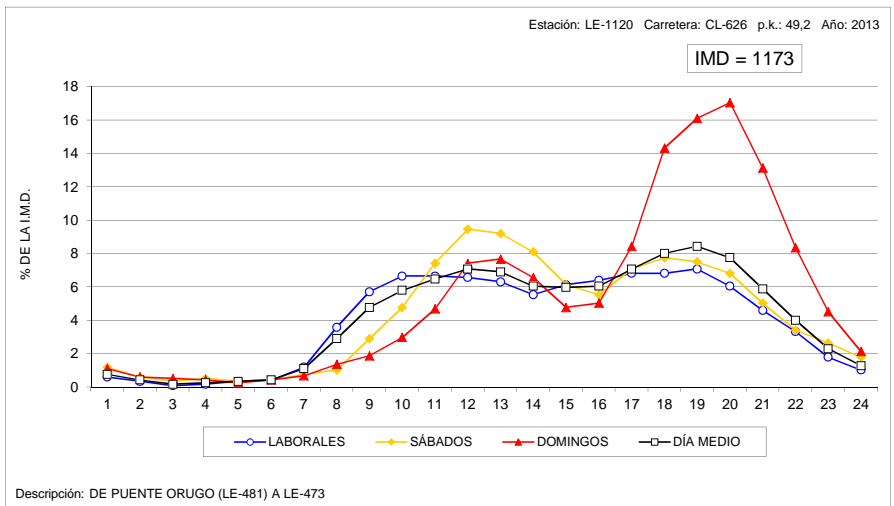
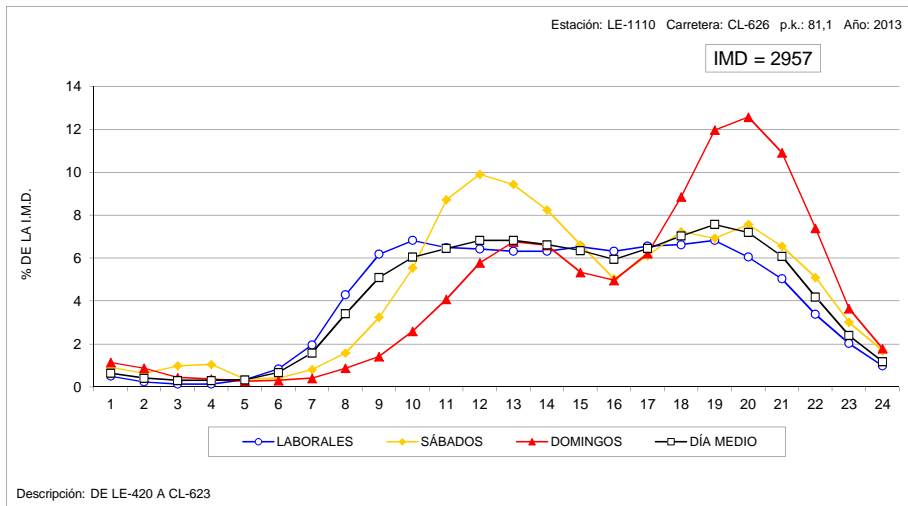

VARIACIÓN HORARIA DEL TRÁFICO

Estación: LE-1205

Carretera: CL-626

HORA	DÍA MEDIO		LABORALES		SÁBADOS		DOMINGOS	
	Vehículos	% IMD	Vehículos	% IMD	Vehículos	% IMD	Vehículos	% IMD
1	51	1,54	42	1,27	82	2,48	68	2,05
2	29	0,88	22	0,66	51	1,54	44	1,33
3	18	0,54	14	0,42	24	0,73	35	1,06
4	13	0,39	9	0,27	20	0,60	25	0,76
5	13	0,39	10	0,30	15	0,45	23	0,69
6	15	0,45	12	0,36	19	0,57	28	0,85
7	21	0,63	22	0,66	20	0,60	17	0,51
8	57	1,72	68	2,05	30	0,91	28	0,85
9	105	3,17	128	3,87	55	1,66	39	1,18
10	146	4,41	174	5,26	96	2,90	58	1,75
11	186	5,62	207	6,25	168	5,08	100	3,02
12	224	6,77	240	7,25	229	6,92	139	4,20
13	265	8,01	281	8,49	274	8,28	179	5,41
14	283	8,55	300	9,06	275	8,31	209	6,31
15	235	7,10	254	7,67	207	6,25	166	5,02
16	195	5,89	212	6,40	161	4,86	146	4,41
17	222	6,71	238	7,19	180	5,44	188	5,68
18	247	7,46	263	7,95	205	6,19	207	6,25
19	241	7,28	257	7,76	194	5,86	207	6,25
20	229	6,92	242	7,31	199	6,01	193	5,83
21	203	6,13	207	6,25	196	5,92	187	5,65
22	145	4,38	144	4,35	160	4,83	135	4,08
23	104	3,14	99	2,99	116	3,50	116	3,50
24	65	1,96	60	1,81	76	2,30	76	2,30
TOTAL	3.310	100,00	3.505	105,89	3.052	92,21	2.613	78,94
COEFICIENTE *N°	1,102	-	1,083	-	1,152	-	1,189	-

VARIACIÓN HORARIA DEL TRÁFICO

Estación: LE-1340

Carretera: LE-331

HORA	DÍA MEDIO		LABORALES		SÁBADOS		DOMINGOS	
	Vehículos	% IMD	Vehículos	% IMD	Vehículos	% IMD	Vehículos	% IMD
1	7	0,68	5	0,48	10	0,96	14	1,35
2	4	0,39	3	0,29	6	0,58	8	0,77
3	3	0,29	1	0,10	5	0,48	5	0,48
4	1	0,10	1	0,10	3	0,29	2	0,19
5	5	0,48	6	0,58	2	0,19	2	0,19
6	2	0,19	3	0,29	1	0,10	4	0,39
7	9	0,87	11	1,06	5	0,48	4	0,39
8	19	1,83	23	2,22	12	1,16	10	0,96
9	40	3,86	41	3,95	30	2,89	41	3,95
10	54	5,21	53	5,11	60	5,79	53	5,11
11	65	6,27	65	6,27	68	6,56	66	6,36
12	75	7,23	67	6,46	91	8,78	96	9,26
13	77	7,43	69	6,65	101	9,74	99	9,55
14	82	7,91	72	6,94	105	10,13	109	10,51
15	73	7,04	65	6,27	87	8,39	100	9,64
16	60	5,79	53	5,11	73	7,04	87	8,39
17	76	7,33	59	5,69	97	9,35	140	13,50
18	98	9,45	72	6,94	119	11,48	205	19,77
19	94	9,06	65	6,27	118	11,38	210	20,25
20	69	6,65	51	4,92	79	7,62	148	14,27
21	52	5,01	42	4,05	65	6,27	89	8,58
22	37	3,57	31	2,99	41	3,95	58	5,59
23	23	2,22	20	1,93	33	3,18	29	2,80
24	12	1,16	10	0,96	19	1,83	16	1,54
TOTAL	1.037	100,00	888	85,63	1.230	118,61	1.595	153,81
COEFICIENTE *N°	1,058	-	1,058	-	1,069	-	1,053	-

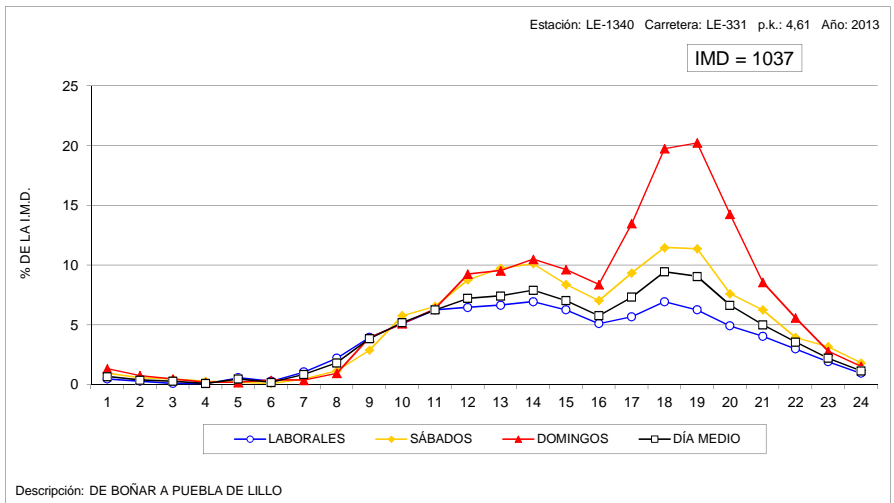
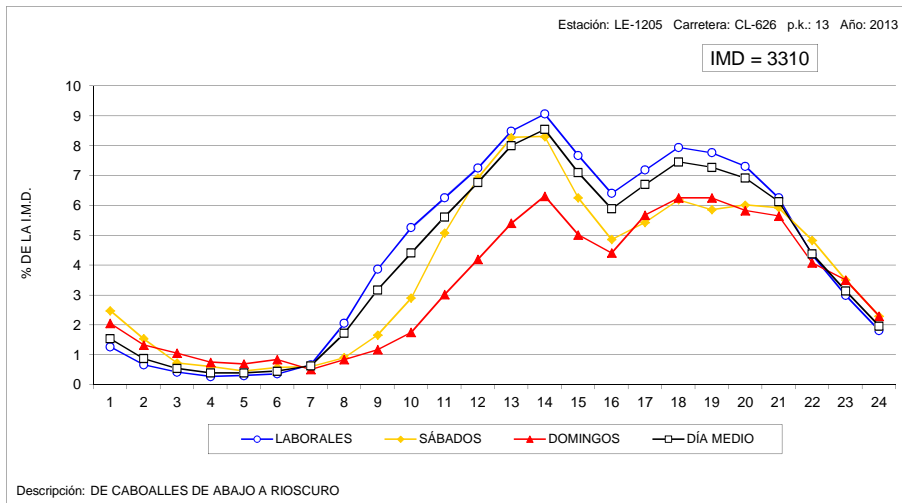

VARIACIÓN HORARIA DEL TRÁFICO

Estación: LE-1395

Carretera: LE-420

HORA	DÍA MEDIO		LABORALES		SÁBADOS		DOMINGOS	
	Vehículos	% IMD	Vehículos	% IMD	Vehículos	% IMD	Vehículos	% IMD
1	13	0,93	10	0,71	15	1,07	23	1,64
2	7	0,50	5	0,36	10	0,71	12	0,86
3	5	0,36	2	0,14	10	0,71	12	0,86
4	3	0,21	2	0,14	5	0,36	9	0,64
5	3	0,21	1	0,07	3	0,21	9	0,64
6	6	0,43	6	0,43	5	0,36	5	0,36
7	13	0,93	15	1,07	6	0,43	10	0,71
8	39	2,79	47	3,36	24	1,71	10	0,71
9	55	3,93	67	4,79	32	2,29	19	1,36
10	76	5,43	87	6,21	61	4,36	37	2,64
11	94	6,71	99	7,07	98	7,00	66	4,71
12	108	7,71	110	7,86	123	8,79	82	5,86
13	110	7,86	107	7,64	133	9,50	103	7,36
14	106	7,57	104	7,43	124	8,86	96	6,86
15	90	6,43	91	6,50	95	6,79	79	5,64
16	75	5,36	79	5,64	71	5,07	57	4,07
17	85	6,07	84	6,00	78	5,57	103	7,36
18	104	7,43	100	7,14	110	7,86	120	8,57
19	112	8,00	104	7,43	103	7,36	162	11,57
20	103	7,36	97	6,93	104	7,43	131	9,36
21	85	6,07	79	5,64	80	5,71	119	8,50
22	56	4,00	49	3,50	63	4,50	84	6,00
23	34	2,43	30	2,14	39	2,79	50	3,57
24	20	1,43	16	1,14	32	2,29	26	1,86
TOTAL	1.400	100,00	1.391	99,36	1.424	101,71	1.424	101,71
COEFICIENTE *N*	1,068	-	1,055	-	1,091	-	1,114	-

VARIACIÓN HORARIA DEL TRÁFICO

Estación: LE-1490

Carretera: LE-521

HORA	DÍA MEDIO		LABORALES		SÁBADOS		DOMINGOS	
	Vehículos	% IMD	Vehículos	% IMD	Vehículos	% IMD	Vehículos	% IMD
1	6	1,03	4	0,68	7	1,20	12	2,05
2	4	0,68	3	0,51	4	0,68	13	2,22
3	2	0,34	1	0,17	4	0,68	5	0,85
4	2	0,34	1	0,17	3	0,51	5	0,85
5	2	0,34	1	0,17	3	0,51	6	1,03
6	5	0,85	4	0,68	4	0,68	9	1,54
7	9	1,54	9	1,54	7	1,20	6	1,03
8	21	3,59	25	4,27	11	1,88	10	1,71
9	28	4,79	34	5,81	16	2,74	10	1,71
10	33	5,64	38	6,50	29	4,96	14	2,39
11	39	6,67	44	7,52	31	5,30	18	3,08
12	46	7,86	53	9,06	37	6,32	19	3,25
13	48	8,21	54	9,23	41	7,01	24	4,10
14	44	7,52	49	8,38	37	6,32	25	4,27
15	32	5,47	35	5,98	29	4,96	23	3,93
16	32	5,47	37	6,32	21	3,59	19	3,25
17	32	5,47	35	5,98	28	4,79	24	4,10
18	37	6,32	42	7,18	24	4,10	24	4,10
19	40	6,84	44	7,52	30	5,13	31	5,30
20	41	7,01	46	7,86	27	4,62	31	5,30
21	34	5,81	35	5,98	33	5,64	28	4,79
22	24	4,10	22	3,76	37	6,32	25	4,27
23	16	2,74	13	2,22	31	5,30	17	2,91
24	8	1,37	7	1,20	11	1,88	10	1,71
TOTAL	585	100,00	636	108,72	505	86,32	408	69,74
COEFICIENTE *N*	1,083	-	1,056	-	1,153	-	1,233	-

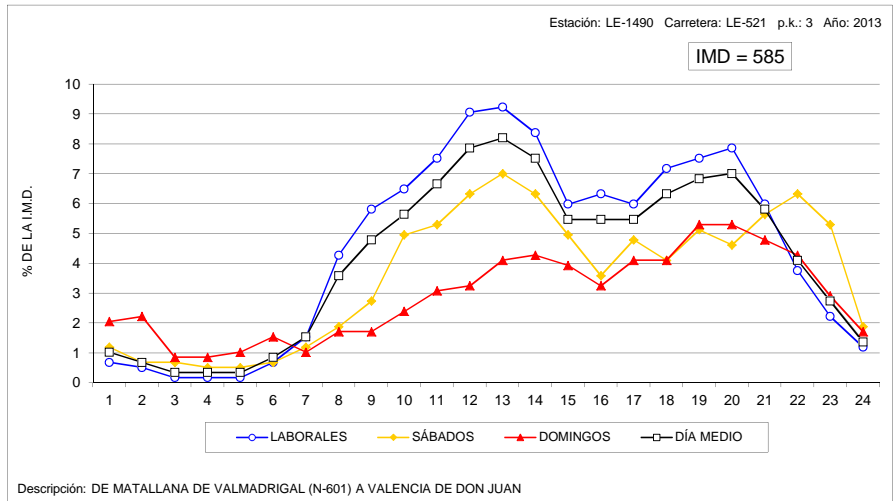
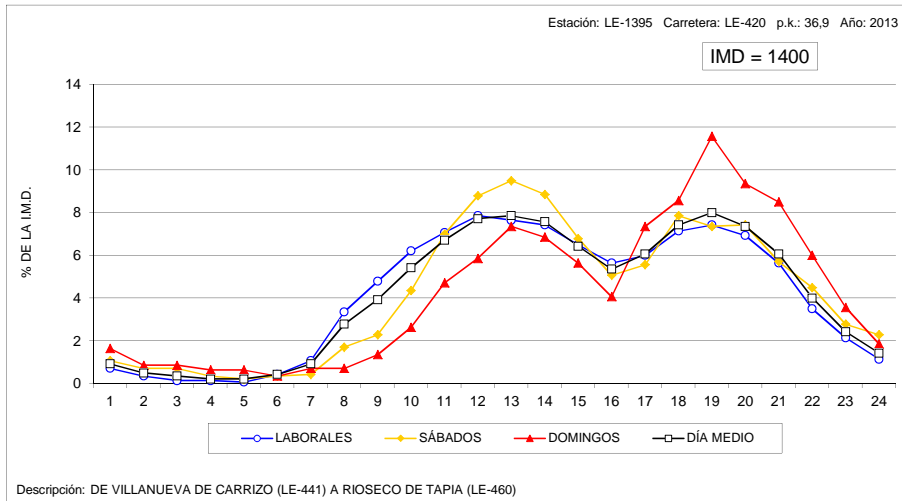

VARIACIÓN HORARIA DEL TRÁFICO

Estación: LE-1575

Carretera: LE-713

HORA	DÍA MEDIO		LABORALES		SÁBADOS		DOMINGOS	
	Vehículos	% IMD	Vehículos	% IMD	Vehículos	% IMD	Vehículos	% IMD
1	111	1,17	85	0,90	155	1,63	195	2,06
2	62	0,65	43	0,45	89	0,94	127	1,34
3	35	0,37	22	0,23	53	0,56	82	0,86
4	24	0,25	14	0,15	38	0,40	59	0,62
5	23	0,24	16	0,17	29	0,31	50	0,53
6	41	0,43	40	0,42	45	0,47	43	0,45
7	88	0,93	100	1,05	64	0,68	53	0,56
8	253	2,67	311	3,28	142	1,50	75	0,79
9	455	4,80	562	5,93	263	2,77	109	1,15
10	546	5,76	648	6,83	420	4,43	166	1,75
11	595	6,28	664	7,00	592	6,24	254	2,68
12	644	6,79	701	7,39	675	7,12	333	3,51
13	674	7,11	712	7,51	704	7,43	454	4,79
14	676	7,13	719	7,58	671	7,08	464	4,89
15	592	6,24	653	6,89	526	5,55	355	3,74
16	558	5,89	626	6,60	468	4,94	309	3,26
17	585	6,17	634	6,69	539	5,69	387	4,08
18	626	6,60	669	7,06	579	6,11	454	4,79
19	673	7,10	709	7,48	619	6,53	545	5,75
20	694	7,32	724	7,64	660	6,96	579	6,11
21	621	6,55	629	6,63	657	6,93	546	5,76
22	440	4,64	430	4,54	485	5,12	443	4,67
23	295	3,11	276	2,91	342	3,61	340	3,59
24	171	1,80	149	1,57	239	2,52	210	2,21
TOTAL	9.481	100,00	10.136	106,91	9.054	95,50	6.632	69,95
COEFICIENTE *N*	1,087	-	1,068	-	1,123	-	1,200	-

VARIACIÓN HORARIA DEL TRÁFICO

Estación: LE-1615

Carretera: A-231

HORA	DÍA MEDIO		LABORALES		SÁBADOS		DOMINGOS	
	Vehículos	% IMD	Vehículos	% IMD	Vehículos	% IMD	Vehículos	% IMD
1	96	1,28	95	1,27	101	1,35	99	1,32
2	70	0,93	71	0,95	73	0,97	65	0,87
3	61	0,81	61	0,81	70	0,93	49	0,65
4	49	0,65	49	0,65	59	0,79	38	0,51
5	49	0,65	50	0,67	52	0,69	39	0,52
6	67	0,89	69	0,92	67	0,89	55	0,73
7	110	1,47	124	1,65	94	1,25	56	0,75
8	209	2,79	244	3,26	171	2,28	75	1,00
9	316	4,22	367	4,90	252	3,36	125	1,67
10	387	5,16	430	5,74	365	4,87	196	2,62
11	458	6,11	477	6,37	482	6,43	339	4,52
12	498	6,65	498	6,65	549	7,33	447	5,97
13	522	6,97	517	6,90	563	7,51	503	6,71
14	489	6,53	485	6,47	480	6,41	518	6,91
15	424	5,66	435	5,81	377	5,03	420	5,61
16	445	5,94	476	6,35	319	4,26	415	5,54
17	521	6,95	537	7,17	366	4,88	595	7,94
18	564	7,53	560	7,47	365	4,87	783	10,45
19	574	7,66	563	7,51	346	4,62	858	11,45
20	523	6,98	509	6,79	295	3,94	822	10,97
21	422	5,63	408	5,45	258	3,44	660	8,81
22	296	3,95	283	3,78	205	2,74	457	6,10
23	201	2,68	190	2,54	153	2,04	307	4,10
24	139	1,86	129	1,72	125	1,67	203	2,71
TOTAL	7.493	100,00	7.627	101,79	6.187	82,57	8.124	108,42
COEFICIENTE *N*	1,109	-	1,103	-	1,128	-	1,118	-

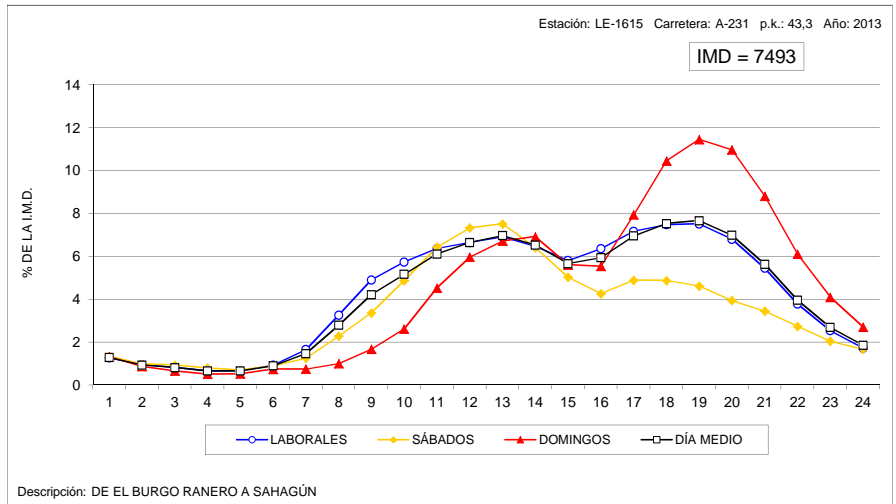
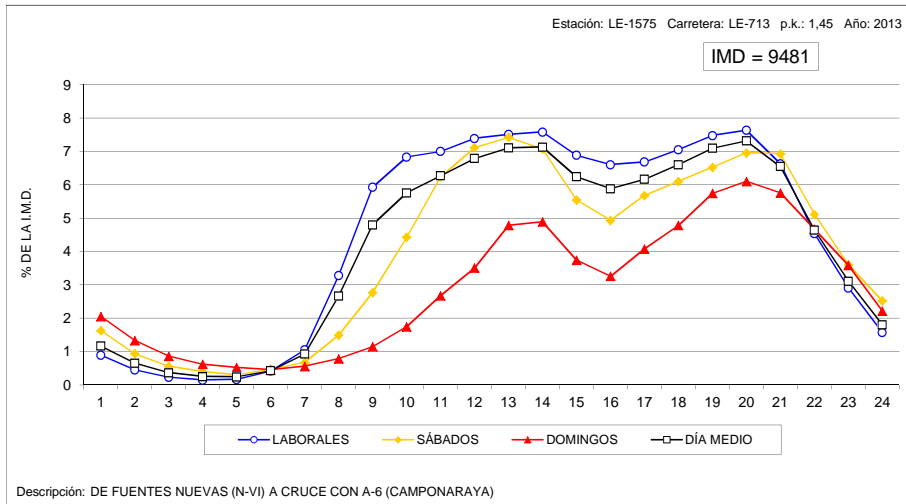

VARIACIÓN HORARIA DEL TRÁFICO

Estación: PA-0005

Carretera: A-610

HORA	DÍA MEDIO		LABORALES		SÁBADOS		DOMINGOS	
	Vehículos	% IMD	Vehículos	% IMD	Vehículos	% IMD	Vehículos	% IMD
1	100	1,13	88	1,00	124	1,40	140	1,58
2	73	0,83	62	0,70	93	1,05	109	1,23
3	50	0,57	42	0,48	62	0,70	77	0,87
4	45	0,51	40	0,45	53	0,60	60	0,68
5	47	0,53	45	0,51	51	0,58	56	0,63
6	190	2,15	233	2,64	98	1,11	63	0,71
7	222	2,51	269	3,04	134	1,52	68	0,77
8	343	3,88	425	4,81	165	1,87	112	1,27
9	452	5,12	554	6,27	250	2,83	139	1,57
10	494	5,59	576	6,52	379	4,29	197	2,23
11	502	5,68	554	6,27	476	5,39	264	2,99
12	519	5,87	547	6,19	555	6,28	339	3,84
13	526	5,95	542	6,13	558	6,32	412	4,66
14	632	7,15	684	7,74	552	6,25	450	5,09
15	652	7,38	726	8,22	521	5,90	412	4,66
16	509	5,76	589	6,67	331	3,75	279	3,16
17	489	5,53	545	6,17	345	3,90	348	3,94
18	519	5,87	556	6,29	399	4,52	457	5,17
19	559	6,33	592	6,70	422	4,78	534	6,04
20	555	6,28	584	6,61	416	4,71	547	6,19
21	495	5,60	504	5,70	417	4,72	532	6,02
22	398	4,50	394	4,46	362	4,10	454	5,14
23	313	3,54	326	3,69	258	2,92	308	3,49
24	150	1,70	140	1,58	175	1,98	175	1,98
TOTAL	8.836	100,00	9.617	108,84	7.196	81,44	6.532	73,92
COEFICIENTE *N*	1,123	-	1,113	-	1,145	-	1,178	-

VARIACIÓN HORARIA DEL TRÁFICO

Estación: PA-0100

Carretera: CL-615

HORA	DÍA MEDIO		LABORALES		SÁBADOS		DOMINGOS	
	Vehículos	% IMD	Vehículos	% IMD	Vehículos	% IMD	Vehículos	% IMD
1	30	0,83	22	0,61	40	1,11	61	1,69
2	18	0,50	12	0,33	24	0,67	40	1,11
3	10	0,28	6	0,17	15	0,42	25	0,69
4	8	0,22	5	0,14	11	0,31	21	0,58
5	9	0,25	6	0,17	10	0,28	19	0,53
6	17	0,47	18	0,50	14	0,39	19	0,53
7	41	1,14	46	1,28	28	0,78	25	0,69
8	122	3,39	150	4,17	61	1,69	40	1,11
9	215	5,97	266	7,39	113	3,14	64	1,78
10	242	6,72	287	7,97	173	4,81	90	2,50
11	251	6,97	274	7,61	245	6,81	144	4,00
12	253	7,03	260	7,22	285	7,92	190	5,28
13	241	6,70	242	6,72	272	7,56	205	5,70
14	244	6,78	251	6,97	251	6,97	207	5,75
15	245	6,81	265	7,36	225	6,25	166	4,61
16	202	5,61	229	6,36	152	4,22	116	3,22
17	208	5,78	219	6,09	181	5,03	179	4,97
18	217	6,03	215	5,97	195	5,42	247	6,86
19	244	6,78	236	6,56	208	5,78	321	8,92
20	247	6,86	234	6,50	207	5,75	352	9,78
21	218	6,06	201	5,58	199	5,53	321	8,92
22	162	4,50	144	4,00	165	4,58	254	7,06
23	100	2,78	84	2,33	118	3,28	161	4,47
24	54	1,50	43	1,19	79	2,20	82	2,28
TOTAL	3.599	100,00	3.715	103,22	3.271	90,89	3.349	93,05
COEFICIENTE *N*	1,074	-	1,056	-	1,105	-	1,147	-

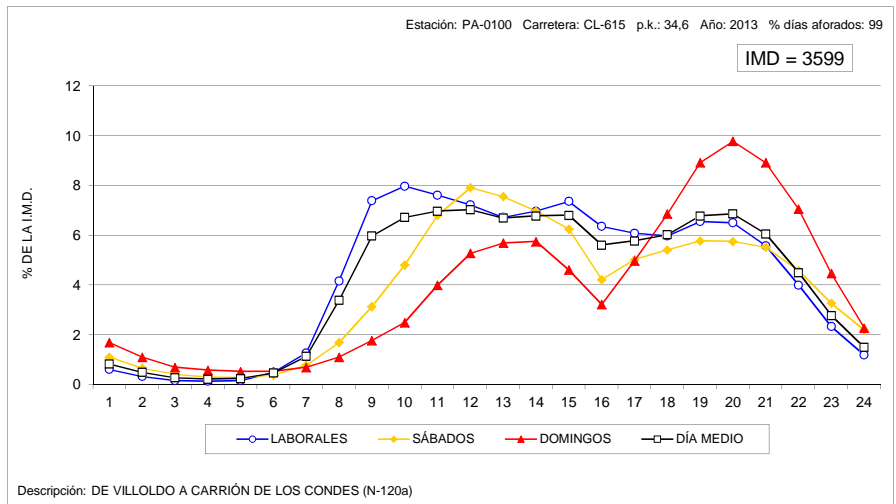
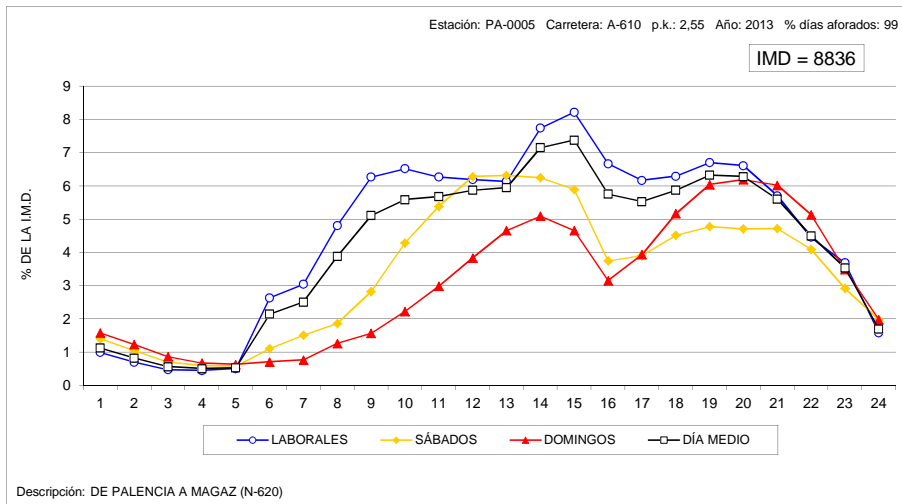

VARIACIÓN HORARIA DEL TRÁFICO

Estación: PA-0745

Carretera: A-231

HORA	DÍA MEDIO		LABORALES		SÁBADOS		DOMINGOS	
	Vehículos	% IMD	Vehículos	% IMD	Vehículos	% IMD	Vehículos	% IMD
1	94	1,41	89	1,33	129	1,93	84	1,26
2	77	1,15	72	1,08	110	1,65	70	1,05
3	74	1,11	70	1,05	107	1,60	60	0,90
4	60	0,90	56	0,84	91	1,36	54	0,81
5	58	0,87	53	0,79	90	1,35	52	0,78
6	69	1,03	67	1,00	98	1,47	51	0,76
7	109	1,63	112	1,68	137	2,05	62	0,93
8	177	2,65	190	2,84	197	2,95	98	1,47
9	258	3,86	274	4,10	292	4,37	147	2,20
10	334	5,00	340	5,09	408	6,10	227	3,40
11	405	6,06	399	5,97	511	7,65	326	4,88
12	463	6,93	446	6,67	585	8,75	425	6,36
13	486	7,27	466	6,97	579	8,66	492	7,36
14	443	6,63	425	6,36	490	7,33	487	7,29
15	378	5,66	373	5,58	382	5,72	397	5,94
16	403	6,03	409	6,12	360	5,39	412	6,16
17	474	7,09	475	7,11	382	5,72	557	8,33
18	502	7,51	495	7,41	357	5,34	685	10,25
19	499	7,47	484	7,24	318	4,76	760	11,37
20	445	6,66	427	6,39	285	4,26	698	10,44
21	347	5,19	334	5,00	224	3,35	537	8,03
22	243	3,64	235	3,52	172	2,57	352	5,27
23	165	2,47	160	2,39	129	1,93	229	3,43
24	120	1,80	117	1,75	107	1,60	152	2,27
TOTAL	6.684	100,00	6.568	98,26	6.540	97,85	7.414	110,92
COEFICIENTE *N*	1,120	-	1,116	-	1,152	-	1,113	-

VARIACIÓN HORARIA DEL TRÁFICO

Estación: PA-1030

Carretera: CL-612

HORA	DÍA MEDIO		LABORALES		SÁBADOS		DOMINGOS	
	Vehículos	% IMD	Vehículos	% IMD	Vehículos	% IMD	Vehículos	% IMD
1	4	0,85	4	0,85	4	0,85	6	1,28
2	3	0,64	2	0,43	3	0,64	3	0,64
3	2	0,43	2	0,43	3	0,64	3	0,64
4	1	0,21	1	0,21	1	0,21	2	0,43
5	3	0,64	3	0,64	3	0,64	2	0,43
6	5	1,07	5	1,07	2	0,43	3	0,64
7	8	1,71	9	1,92	4	0,85	4	0,85
8	21	4,48	27	5,76	7	1,49	4	0,85
9	30	6,40	38	8,10	13	2,77	9	1,92
10	28	5,97	32	6,82	18	3,84	13	2,77
11	28	5,97	30	6,40	27	5,76	21	4,48
12	32	6,82	35	7,46	28	5,97	19	4,05
13	29	6,18	30	6,40	32	6,82	23	4,90
14	29	6,18	32	6,82	27	5,76	21	4,48
15	32	6,82	34	7,25	26	5,54	24	5,12
16	28	5,97	34	7,25	13	2,77	15	3,20
17	25	5,33	27	5,76	20	4,26	25	5,33
18	28	5,97	29	6,18	20	4,26	32	6,82
19	33	7,04	34	7,25	22	4,69	38	8,10
20	32	6,82	31	6,61	23	4,90	47	10,02
21	27	5,33	25	5,33	20	4,26	38	8,10
22	21	4,48	18	3,84	21	4,48	32	6,82
23	15	3,20	13	2,77	14	2,99	22	4,69
24	6	1,28	5	1,07	10	2,13	11	2,35
TOTAL	469	100,00	500	106,61	361	76,97	417	88,91
COEFICIENTE *N*	1,088	-	1,075	-	1,125	-	1,142	-

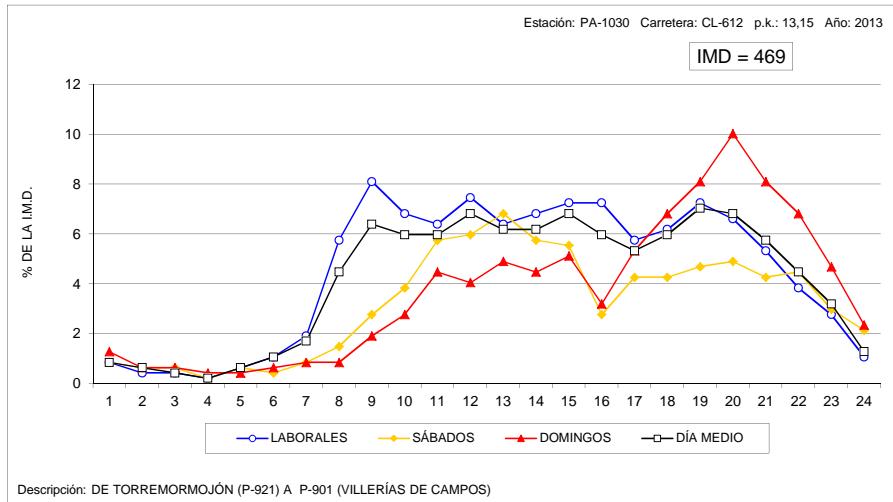
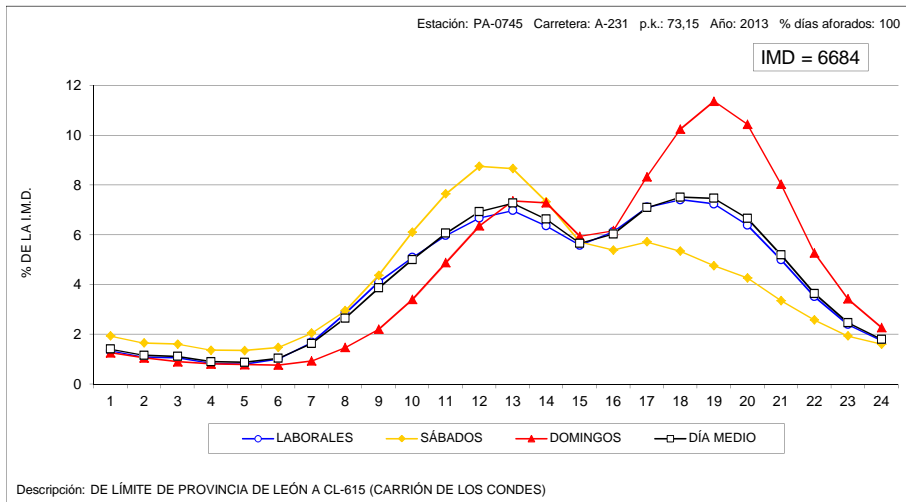

VARIACIÓN HORARIA DEL TRÁFICO

Estación: PA-1050

Carretera: CL-613

HORA	DÍA MEDIO		LABORALES		SÁBADOS		DOMINGOS	
	Vehículos	% IMD	Vehículos	% IMD	Vehículos	% IMD	Vehículos	% IMD
1	25	0,87	18	0,63	32	1,11	51	1,77
2	15	0,52	8	0,28	25	0,87	39	1,36
3	10	0,35	5	0,17	15	0,52	33	1,15
4	8	0,28	5	0,17	10	0,35	21	0,73
5	11	0,38	10	0,35	10	0,35	21	0,73
6	25	0,87	28	0,97	13	0,45	19	0,66
7	44	1,53	53	1,84	27	0,94	18	0,63
8	120	4,17	149	5,18	57	1,98	35	1,22
9	186	6,47	230	8,00	110	3,83	43	1,50
10	180	6,26	212	7,37	142	4,94	61	2,12
11	175	6,09	195	6,78	167	5,81	86	2,99
12	176	6,12	183	6,37	204	7,10	116	4,03
13	171	5,95	174	6,05	194	6,75	134	4,66
14	183	6,37	186	6,47	197	6,85	157	5,46
15	223	7,76	238	8,28	218	7,58	153	5,32
16	172	5,98	192	6,68	147	5,11	97	3,37
17	152	5,29	167	5,81	123	4,28	110	3,83
18	165	5,74	173	6,02	134	4,66	154	5,36
19	182	6,33	184	6,40	163	5,67	193	6,71
20	190	6,61	188	6,54	154	5,36	237	8,24
21	183	6,37	174	6,05	169	5,88	241	8,38
22	141	4,90	134	4,66	136	4,73	179	6,23
23	91	3,17	80	2,78	114	3,97	127	4,42
24	45	1,57	35	1,22	68	2,37	70	2,43
TOTAL	2.875	100,00	3.021	105,08	2.629	91,44	2.395	83,30
COEFICIENTE *N*	1,088	-	1,067	-	1,123	-	1,189	-

VARIACIÓN HORARIA DEL TRÁFICO

Estación: PA-1070

Carretera: CL-615

HORA	DÍA MEDIO		LABORALES		SÁBADOS		DOMINGOS	
	Vehículos	% IMD	Vehículos	% IMD	Vehículos	% IMD	Vehículos	% IMD
1	89	1,00	61	0,68	127	1,42	194	2,17
2	52	0,58	28	0,31	83	0,93	141	1,58
3	31	0,35	13	0,15	55	0,62	101	1,13
4	21	0,23	8	0,09	34	0,38	75	0,84
5	18	0,20	9	0,10	21	0,23	56	0,63
6	54	0,60	58	0,65	39	0,44	51	0,57
7	79	0,88	88	0,98	59	0,66	52	0,58
8	276	3,09	343	3,84	125	1,40	89	1,00
9	450	5,03	556	6,22	240	2,68	133	1,49
10	534	5,97	610	6,82	442	4,94	241	2,70
11	555	6,21	578	6,46	610	6,82	390	4,36
12	563	6,30	545	6,10	671	7,50	549	6,14
13	555	6,21	522	5,84	683	7,64	594	6,64
14	642	7,18	626	7,00	697	7,76	665	7,44
15	694	7,76	715	8,00	717	8,02	564	6,31
16	515	5,76	575	6,43	404	4,52	326	3,65
17	502	5,61	549	6,14	415	4,64	355	3,97
18	536	5,99	559	6,25	475	5,31	487	5,45
19	577	6,45	581	6,50	561	6,27	575	6,43
20	627	7,01	626	7,00	565	6,32	694	7,76
21	625	6,99	612	6,84	572	6,40	740	8,28
22	488	5,46	454	5,08	532	5,95	617	6,90
23	311	3,48	274	3,06	376	4,21	427	4,78
24	146	1,63	113	1,26	241	2,70	212	2,37
TOTAL	8.941	100,00	9.103	101,81	8.744	97,80	8.328	93,14
COEFICIENTE *N*	1,088	-	1,066	-	1,126	-	1,178	-

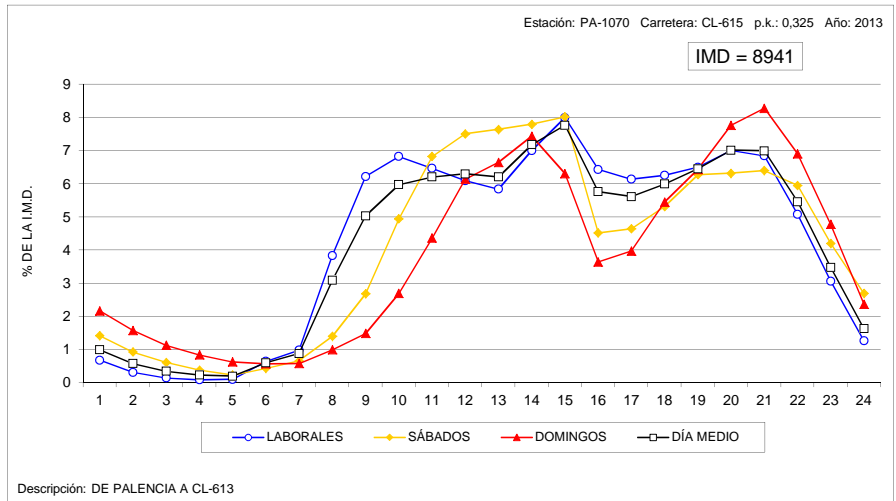
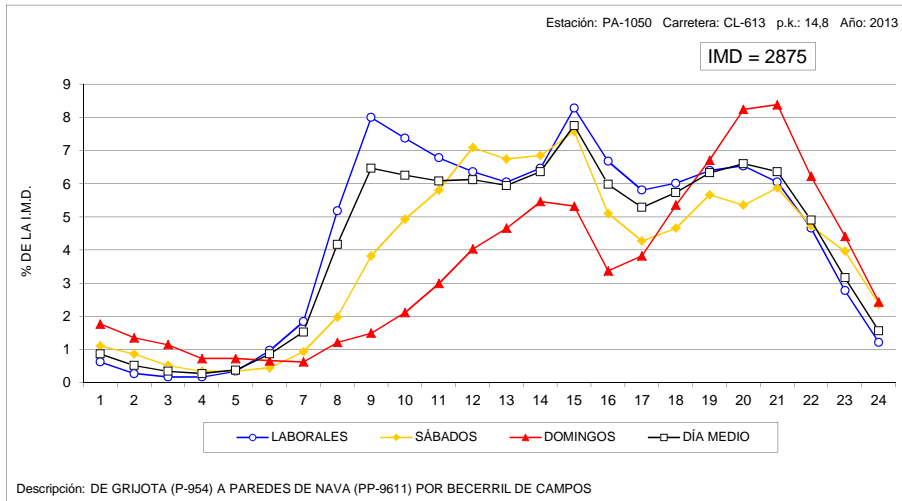

VARIACIÓN HORARIA DEL TRÁFICO

Estación: PA-1090

Carretera: CL-615

HORA	DÍA MEDIO		LABORALES		SÁBADOS		DOMINGOS	
	Vehículos	% IMD	Vehículos	% IMD	Vehículos	% IMD	Vehículos	% IMD
1	27	0,76	20	0,56	35	0,98	59	1,65
2	16	0,45	11	0,31	20	0,56	41	1,15
3	9	0,25	5	0,14	15	0,42	22	0,62
4	6	0,17	4	0,11	8	0,22	19	0,53
5	7	0,20	5	0,14	10	0,28	15	0,42
6	19	0,53	20	0,56	11	0,31	19	0,53
7	42	1,18	49	1,37	24	0,67	25	0,70
8	126	3,53	158	4,43	52	1,46	41	1,15
9	220	6,17	275	7,71	108	3,03	54	1,51
10	244	6,84	291	8,16	168	4,71	88	2,47
11	252	7,07	274	7,69	249	6,98	144	4,04
12	245	6,87	251	7,04	274	7,69	186	5,22
13	223	6,26	224	6,28	246	6,90	193	5,41
14	231	6,48	233	6,54	240	6,73	211	5,92
15	246	6,90	264	7,41	235	6,59	166	4,66
16	208	5,83	236	6,62	158	4,43	118	3,31
17	207	5,81	218	6,12	186	5,22	168	4,71
18	211	5,92	211	5,92	194	5,44	232	6,51
19	237	6,65	229	6,42	203	5,69	310	8,70
20	248	6,96	232	6,51	218	6,12	361	10,13
21	220	6,17	199	5,58	203	5,69	343	9,62
22	167	4,68	143	4,01	176	4,94	277	7,77
23	104	2,92	84	2,36	121	3,39	185	5,19
24	51	1,43	38	1,07	74	2,08	93	2,61
TOTAL	3.565	100,00	3.674	103,06	3.228	90,55	3.370	94,53
COEFICIENTE *N*	1,072	-	1,054	-	1,100	-	1,155	-

VARIACIÓN HORARIA DEL TRÁFICO

Estación: PA-1120

Carretera: CL-615

HORA	DÍA MEDIO		LABORALES		SÁBADOS		DOMINGOS	
	Vehículos	% IMD	Vehículos	% IMD	Vehículos	% IMD	Vehículos	% IMD
1	22	0,81	17	0,62	34	1,25	36	1,32
2	11	0,40	6	0,22	18	0,66	24	0,88
3	7	0,26	4	0,15	13	0,48	15	0,55
4	6	0,22	4	0,15	7	0,26	13	0,48
5	7	0,26	6	0,22	8	0,29	11	0,40
6	13	0,48	13	0,48	10	0,37	17	0,62
7	33	1,21	38	1,39	19	0,70	17	0,62
8	86	3,15	103	3,78	52	1,91	34	1,25
9	150	5,50	184	6,75	82	3,01	54	1,98
10	177	6,49	204	7,48	140	5,13	82	3,01
11	196	7,19	213	7,81	190	6,97	117	4,29
12	208	7,63	217	7,96	228	8,36	145	5,32
13	201	7,37	206	7,55	217	7,96	162	5,94
14	196	7,19	209	7,66	183	6,71	148	5,43
15	186	6,82	204	7,48	165	6,05	120	4,40
16	166	6,09	185	6,78	125	4,58	109	4,00
17	168	6,16	178	6,53	129	4,73	161	5,90
18	174	6,38	176	6,45	130	4,77	208	7,63
19	178	6,53	172	6,31	157	5,76	233	8,54
20	174	6,38	163	5,98	150	5,50	249	9,13
21	152	5,57	143	5,24	137	5,02	214	7,85
22	112	4,11	100	3,67	122	4,47	162	5,94
23	68	2,49	58	2,13	87	3,19	100	3,67
24	37	1,36	31	1,14	56	2,05	50	1,83
TOTAL	2.727	100,00	2.834	103,92	2.459	90,17	2.481	90,98
COEFICIENTE *N*	1,066	-	1,052	-	1,105	-	1,120	-

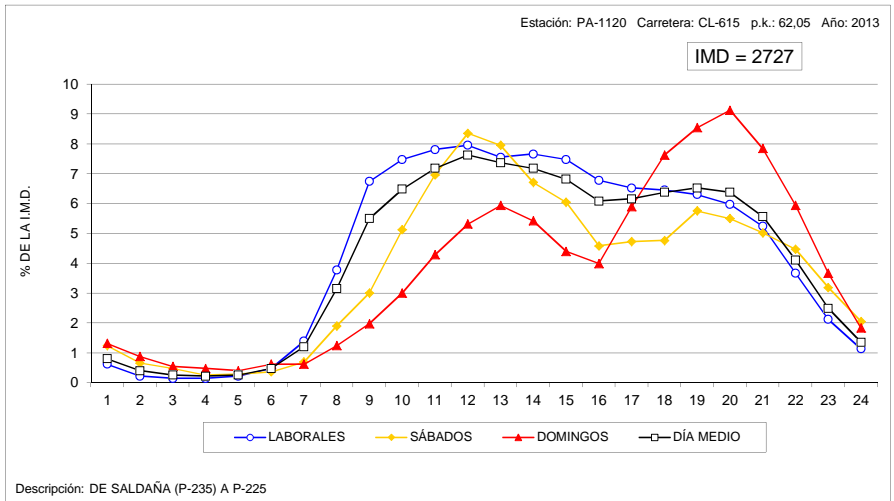
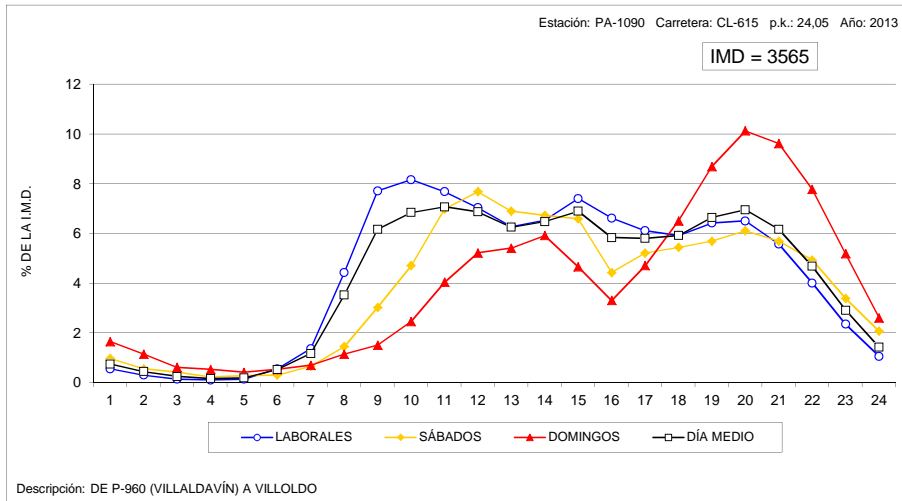

VARIACIÓN HORARIA DEL TRÁFICO

Estación: PA-1160

Carretera: P-405

HORA	DÍA MEDIO		LABORALES		SÁBADOS		DOMINGOS	
	Vehículos	% IMD	Vehículos	% IMD	Vehículos	% IMD	Vehículos	% IMD
1	6	0,65	5	0,55	8	0,87	12	1,31
2	3	0,33	2	0,22	6	0,65	9	0,98
3	2	0,22	1	0,11	4	0,44	5	0,55
4	2	0,22	1	0,11	2	0,22	7	0,76
5	2	0,22	2	0,22	2	0,22	3	0,33
6	8	0,87	9	0,98	3	0,33	4	0,44
7	11	1,20	12	1,31	8	0,87	4	0,44
8	46	5,02	58	6,32	17	1,85	12	1,31
9	59	6,43	72	7,85	32	3,49	22	2,40
10	57	6,22	65	7,09	45	4,91	28	3,05
11	56	6,11	61	6,65	58	6,32	31	3,38
12	57	6,22	57	6,22	72	7,85	40	4,36
13	54	5,89	55	6,00	64	6,98	43	4,69
14	63	6,87	61	6,65	73	7,96	62	6,79
15	75	8,18	79	8,62	63	6,87	63	6,87
16	50	5,45	57	6,22	36	3,93	33	3,60
17	51	5,56	56	6,11	36	3,93	37	4,03
18	54	5,89	58	6,32	46	5,02	41	4,47
19	64	6,98	67	7,31	53	5,78	64	6,98
20	63	6,87	63	6,87	53	5,78	75	8,18
21	57	6,22	55	6,00	56	6,11	71	7,74
22	43	4,69	40	4,36	43	4,69	55	6,00
23	25	2,73	23	2,51	23	2,51	33	3,60
24	11	1,20	7	0,76	17	1,85	22	2,40
TOTAL	917	100,00	966	105,34	820	89,42	776	84,62
COEFICIENTE *N*	1,066	-	1,055	-	1,086	-	1,140	-

VARIACIÓN HORARIA DEL TRÁFICO

Estación: PA-1190

Carretera: CL-619

HORA	DÍA MEDIO		LABORALES		SÁBADOS		DOMINGOS	
	Vehículos	% IMD	Vehículos	% IMD	Vehículos	% IMD	Vehículos	% IMD
1	17	0,81	12	0,57	21	1,00	35	1,67
2	11	0,53	6	0,29	16	0,77	30	1,44
3	8	0,38	5	0,24	13	0,62	21	1,00
4	6	0,29	3	0,14	7	0,33	16	0,77
5	8	0,38	7	0,33	6	0,29	13	0,62
6	23	1,10	26	1,24	17	0,81	16	0,77
7	37	1,77	42	2,01	28	1,34	21	1,00
8	92	4,40	115	5,50	43	2,06	31	1,48
9	123	5,89	150	7,18	73	3,49	39	1,87
10	140	6,70	165	7,89	101	4,83	55	2,63
11	135	6,46	151	7,22	127	6,08	61	2,92
12	134	6,41	142	6,79	143	6,84	80	3,83
13	134	6,41	138	6,60	151	7,22	100	4,78
14	142	6,79	148	7,08	142	6,79	115	5,50
15	148	7,08	161	7,70	130	6,22	103	4,93
16	115	5,50	133	6,36	77	3,68	66	3,16
17	118	5,65	132	6,32	69	3,30	100	4,78
18	128	6,12	134	6,41	92	4,40	131	6,27
19	136	6,51	137	6,56	100	4,78	167	7,99
20	136	6,51	137	6,56	91	4,35	175	8,37
21	118	5,65	112	5,36	98	4,69	169	8,09
22	94	4,50	88	4,21	87	4,16	134	6,41
23	60	2,87	55	2,63	58	2,78	87	4,16
24	28	1,34	22	1,05	40	1,91	46	2,20
TOTAL	2.090	100,00	2.221	106,27	1.730	82,78	1.811	86,65
COEFICIENTE *N*	1,083	-	1,065	-	1,115	-	1,171	-

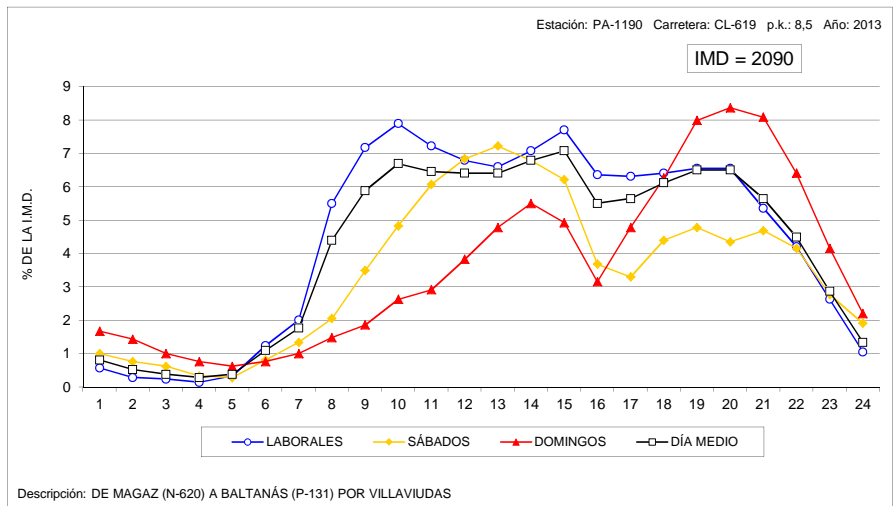
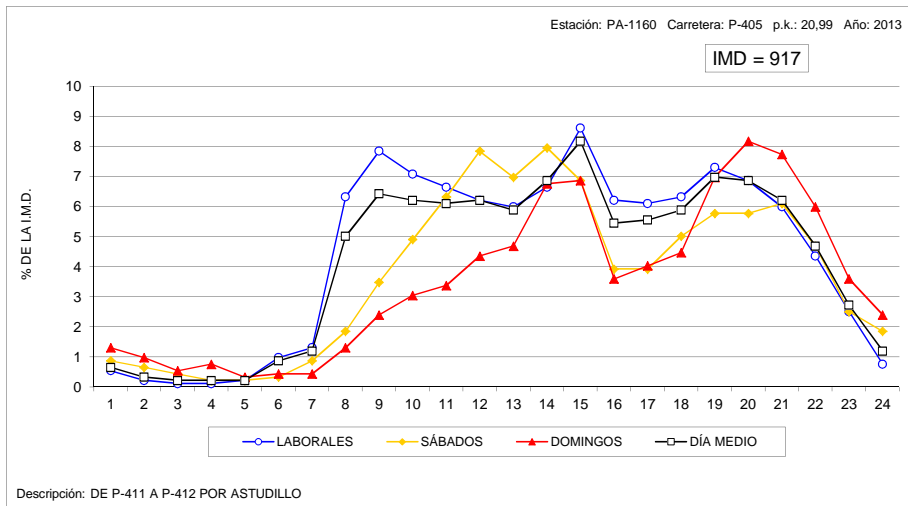

VARIACIÓN HORARIA DEL TRÁFICO

Estación: PA-1195

Carretera: CL-626

HORA	DÍA MEDIO		LABORALES		SÁBADOS		DOMINGOS	
	Vehículos	% IMD	Vehículos	% IMD	Vehículos	% IMD	Vehículos	% IMD
1	16	0,77	11	0,53	24	1,16	36	1,74
2	10	0,48	6	0,29	14	0,68	28	1,35
3	7	0,34	5	0,24	10	0,48	18	0,87
4	4	0,19	3	0,14	5	0,24	11	0,53
5	4	0,19	2	0,10	6	0,29	7	0,34
6	9	0,43	10	0,48	7	0,34	9	0,43
7	23	1,11	25	1,21	20	0,97	16	0,77
8	49	2,37	56	2,71	39	1,88	26	1,26
9	85	4,11	98	4,73	66	3,19	39	1,88
10	118	5,70	133	6,43	106	5,12	55	2,66
11	142	6,86	150	7,25	147	7,10	92	4,44
12	165	7,97	164	7,92	193	9,32	140	6,76
13	169	8,16	166	8,02	201	9,71	152	7,34
14	161	7,78	157	7,58	186	8,99	153	7,39
15	137	6,62	142	6,86	135	6,52	118	5,70
16	112	5,41	119	5,75	88	4,25	98	4,73
17	134	6,47	133	6,43	115	5,56	154	7,44
18	151	7,29	145	7,00	129	6,23	201	9,71
19	152	7,34	137	6,62	139	6,71	241	11,64
20	139	6,71	124	5,99	130	6,28	221	10,68
21	116	5,60	103	4,98	115	5,56	180	8,70
22	85	4,11	73	3,53	111	5,36	118	5,70
23	54	2,61	46	2,22	71	3,43	80	3,86
24	28	1,35	21	1,01	51	2,46	39	1,88
TOTAL	2.070	100,00	2.029	98,02	2.108	101,84	2.232	107,83
COEFICIENTE "N"	1,068	-	1,054	-	1,098	-	1,114	-

VARIACIÓN HORARIA DEL TRÁFICO

Estación: PA-1230

Carretera:

HORA	DÍA MEDIO		LABORALES		SÁBADOS		DOMINGOS	
	Vehículos	% IMD	Vehículos	% IMD	Vehículos	% IMD	Vehículos	% IMD
1	10	0,73	7	0,51	13	0,95	20	1,47
2	6	0,44	4	0,29	9	0,66	13	0,95
3	4	0,29	2	0,15	6	0,44	10	0,73
4	2	0,15	1	0,07	2	0,15	7	0,51
5	5	0,37	5	0,37	5	0,37	6	0,44
6	7	0,51	7	0,51	5	0,37	6	0,44
7	22	1,61	25	1,83	16	1,17	9	0,66
8	36	2,64	42	3,08	24	1,76	19	1,39
9	61	4,47	71	5,21	44	3,23	30	2,20
10	71	5,21	81	5,94	60	4,40	34	2,49
11	95	6,96	103	7,55	82	6,01	69	5,06
12	109	7,99	114	8,36	120	8,80	75	5,50
13	114	8,36	119	8,72	105	7,70	97	7,11
14	100	7,33	99	7,26	96	7,04	106	7,77
15	93	6,82	96	7,04	88	6,45	85	6,23
16	80	5,87	89	6,52	59	4,33	58	4,25
17	91	6,67	96	7,04	75	5,50	80	5,87
18	102	7,48	104	7,62	83	6,09	116	8,50
19	92	6,74	89	6,52	85	6,23	113	8,28
20	83	6,09	79	5,79	76	5,57	115	8,43
21	77	5,65	69	5,06	83	6,09	107	7,84
22	53	3,89	44	3,23	62	4,55	87	6,38
23	32	2,35	27	1,98	45	3,30	45	3,30
24	18	1,32	14	1,03	30	2,20	26	1,91
TOTAL	1.364	100,00	1.387	101,69	1.273	93,33	1.333	97,73
COEFICIENTE "N"	1,066	-	1,051	-	1,099	-	1,111	-

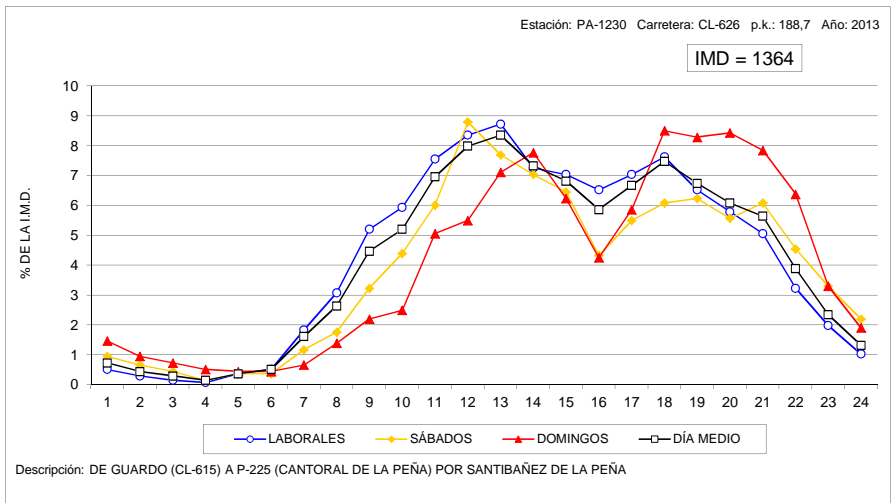
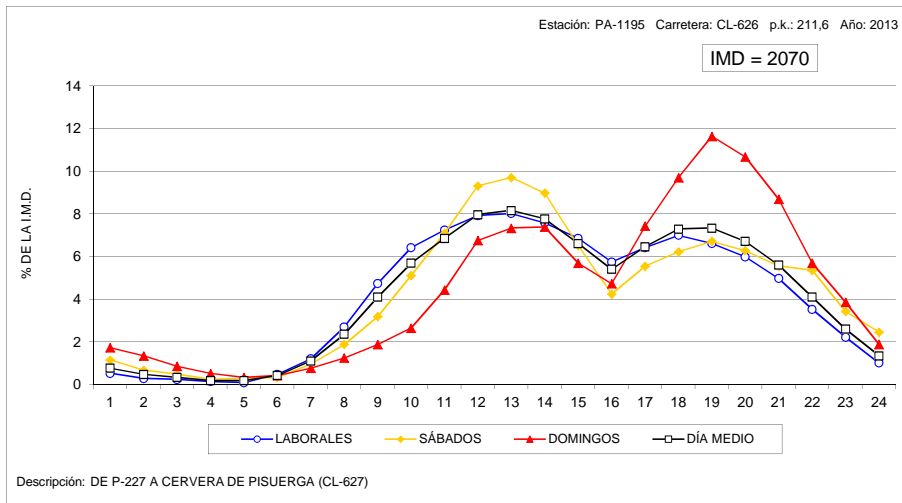

VARIACIÓN HORARIA DEL TRÁFICO

Estación: PA-1250

Carretera: P-227

HORA	DÍA MEDIO		LABORALES		SÁBADOS		DOMINGOS	
	Vehículos	% IMD	Vehículos	% IMD	Vehículos	% IMD	Vehículos	% IMD
1	4	0,59	3	0,44	6	0,88	6	0,88
2	2	0,29	1	0,15	2	0,29	5	0,73
3	1	0,15	1	0,15	1	0,15	3	0,44
4	1	0,15	1	0,15	2	0,29	2	0,29
5	1	0,15	1	0,15	1	0,15	1	0,15
6	2	0,29	2	0,29	3	0,44	2	0,29
7	6	0,88	7	1,03	4	0,59	2	0,29
8	19	2,79	22	3,23	11	1,62	10	1,47
9	34	4,99	39	5,73	22	3,23	18	2,64
10	47	6,90	52	7,64	46	6,75	22	3,23
11	51	7,49	53	7,78	55	8,08	36	5,29
12	56	8,22	55	8,08	72	10,57	46	6,75
13	53	7,78	52	7,64	65	9,54	51	7,49
14	50	7,34	51	7,49	55	8,08	38	5,58
15	41	6,02	42	6,17	39	5,73	39	5,73
16	37	5,43	41	6,02	27	3,96	29	4,26
17	42	6,17	43	6,31	36	5,29	46	6,75
18	47	6,90	44	6,46	42	6,17	69	10,13
19	52	7,64	46	6,75	41	6,02	88	12,92
20	47	6,90	42	6,17	38	5,58	82	12,04
21	39	5,73	33	4,85	35	5,14	74	10,87
22	25	3,67	20	2,94	28	4,11	47	6,90
23	16	2,35	14	2,06	22	3,23	22	3,23
24	8	1,17	7	1,03	13	1,91	12	1,76
TOTAL	681	100,00	672	98,68	666	97,80	750	110,13
COEFICIENTE *N*	1,054	-	1,047	-	1,081	-	1,076	-

VARIACIÓN HORARIA DEL TRÁFICO

Estación: PA-1265

Carretera: CL-627

HORA	DÍA MEDIO		LABORALES		SÁBADOS		DOMINGOS	
	Vehículos	% IMD	Vehículos	% IMD	Vehículos	% IMD	Vehículos	% IMD
1	4	0,68	3	0,51	7	1,20	8	1,37
2	3	0,51	2	0,34	5	0,86	7	1,20
3	2	0,34	1	0,17	4	0,68	6	1,03
4	1	0,17	1	0,17	1	0,17	3	0,51
5	1	0,17	1	0,17	1	0,17	1	0,17
6	2	0,34	1	0,17	2	0,34	2	0,34
7	4	0,68	5	0,86	4	0,68	3	0,51
8	15	2,57	17	2,91	10	1,71	10	1,71
9	24	4,11	27	4,62	17	2,91	17	2,91
10	32	5,48	36	6,16	27	4,62	20	3,42
11	42	7,19	42	7,19	48	8,22	33	5,65
12	47	8,05	46	7,88	57	9,76	45	7,71
13	52	8,90	46	7,88	71	12,16	62	10,62
14	48	8,22	43	7,36	60	10,27	57	9,76
15	40	6,85	38	6,51	47	8,05	42	7,19
16	32	5,48	31	5,31	35	5,99	33	5,65
17	41	7,02	36	6,16	44	7,53	61	10,45
18	42	7,19	35	5,99	53	9,08	70	11,99
19	44	7,53	39	6,68	44	7,53	73	12,50
20	39	6,68	36	6,16	36	6,16	56	9,59
21	29	4,97	25	4,28	36	6,16	41	7,02
22	19	3,25	17	2,91	22	3,77	26	4,45
23	15	2,57	13	2,23	21	3,60	18	3,08
24	6	1,03	6	1,03	10	1,71	7	1,20
TOTAL	584	100,00	547	93,66	662	113,36	701	120,03
COEFICIENTE *N*	1,062	-	1,054	-	1,083	-	1,080	-

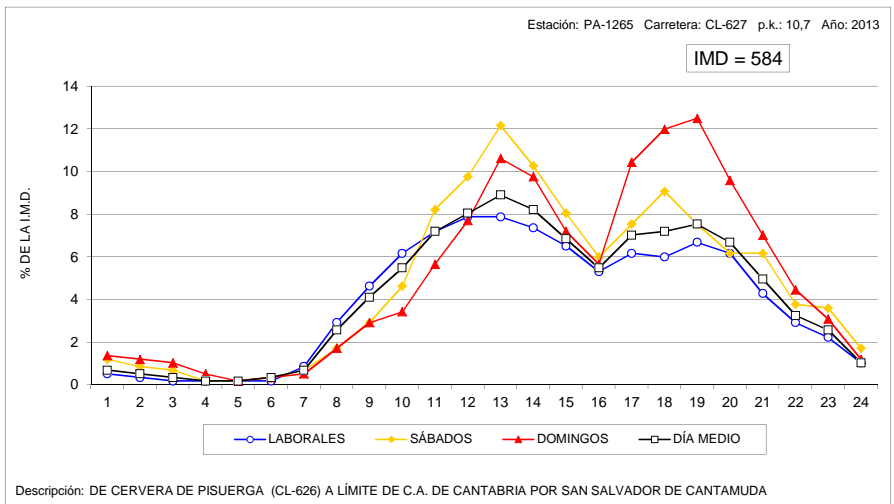
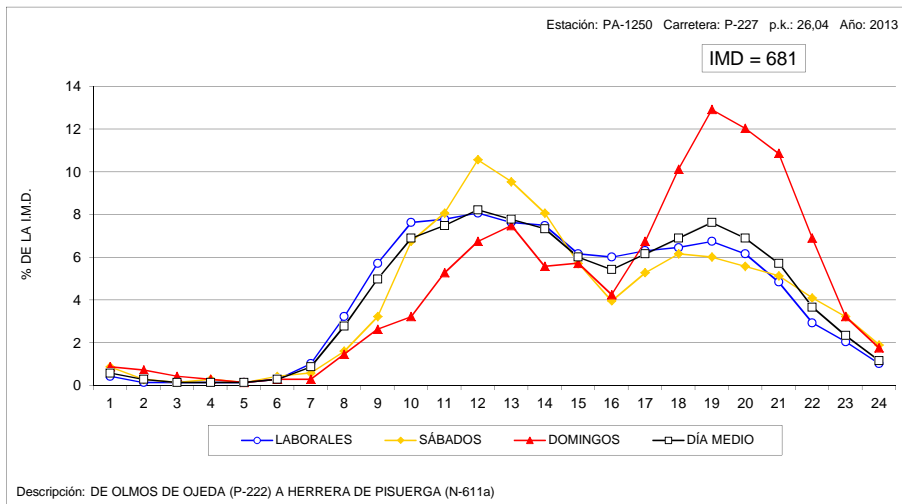

VARIACIÓN HORARIA DEL TRÁFICO

Estación: PA-1360

Carretera: CL-626

HORA	DÍA MEDIO		LABORALES		SÁBADOS		DOMINGOS	
	Vehículos	% IMD	Vehículos	% IMD	Vehículos	% IMD	Vehículos	% IMD
1	15	0,73	11	0,53	18	0,87	31	1,50
2	8	0,39	5	0,24	13	0,63	16	0,78
3	5	0,24	3	0,15	7	0,34	12	0,58
4	4	0,19	4	0,19	7	0,34	6	0,29
5	3	0,15	3	0,15	3	0,15	7	0,34
6	23	1,12	26	1,26	16	0,78	12	0,58
7	31	1,50	34	1,65	30	1,46	17	0,82
8	60	2,91	68	3,30	48	2,33	27	1,31
9	93	4,51	108	5,24	67	3,25	41	1,99
10	106	5,14	119	5,77	98	4,75	49	2,38
11	131	6,36	136	6,60	143	6,94	90	4,37
12	150	7,28	151	7,33	177	8,59	118	5,73
13	150	7,28	151	7,33	168	8,15	125	6,07
14	149	7,23	148	7,18	159	7,71	142	6,89
15	134	6,50	142	6,89	125	6,07	101	4,90
16	111	5,39	120	5,82	97	4,71	83	4,03
17	131	6,36	130	6,31	119	5,77	147	7,13
18	153	7,42	145	7,04	134	6,50	210	10,19
19	161	7,81	150	7,28	141	6,84	238	11,55
20	143	6,94	134	6,50	137	6,65	194	9,41
21	123	5,97	112	5,43	128	6,21	174	8,44
22	93	4,51	86	4,17	101	4,90	119	5,77
23	60	2,91	55	2,67	72	3,49	76	3,69
24	26	1,26	21	1,02	42	2,04	33	1,60
TOTAL	2.061	100,00	2.062	100,05	2.050	99,47	2.068	100,34
COEFICIENTE *N*	1,074	-	1,066	-	1,095	-	1,103	-

VARIACIÓN HORARIA DEL TRÁFICO

Estación: PA-1505

Carretera: P-900

HORA	DÍA MEDIO		LABORALES		SÁBADOS		DOMINGOS	
	Vehículos	% IMD	Vehículos	% IMD	Vehículos	% IMD	Vehículos	% IMD
1	36	0,86	24	0,58	58	1,39	73	1,75
2	22	0,53	11	0,26	40	0,96	60	1,44
3	14	0,34	6	0,14	21	0,50	47	1,13
4	10	0,24	3	0,07	15	0,36	42	1,01
5	8	0,19	4	0,10	13	0,31	23	0,55
6	29	0,70	31	0,74	20	0,48	25	0,60
7	38	0,91	43	1,03	26	0,62	25	0,60
8	150	3,60	186	4,46	65	1,56	50	1,20
9	272	6,52	349	8,37	98	2,35	60	1,44
10	263	6,30	319	7,65	163	3,91	85	2,04
11	239	5,73	263	6,30	213	5,11	143	3,43
12	251	6,02	263	6,30	238	5,70	201	4,82
13	252	6,04	260	6,23	251	6,02	213	5,11
14	309	7,41	328	7,86	269	6,45	255	6,11
15	375	8,99	418	10,02	285	6,83	245	5,87
16	261	6,26	314	7,53	144	3,45	111	2,66
17	208	4,99	244	5,85	133	3,19	100	2,40
18	231	5,54	262	6,28	169	4,05	143	3,43
19	262	6,28	286	6,86	215	5,15	184	4,41
20	256	6,14	276	6,62	204	4,89	208	4,99
21	268	6,42	292	7,00	204	4,89	214	5,13
22	213	5,11	222	5,32	192	4,60	192	4,60
23	150	3,60	147	3,52	171	4,10	143	3,43
24	57	1,37	50	1,20	88	2,11	59	1,41
TOTAL	4.172	100,00	4.601	110,28	3.295	78,98	2.901	69,53
COEFICIENTE *N*	1,084	-	1,064	-	1,148	-	1,194	-

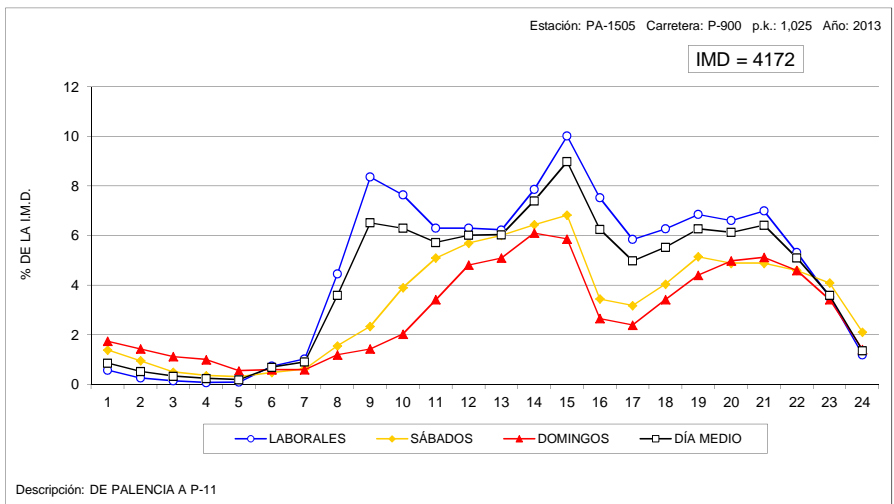
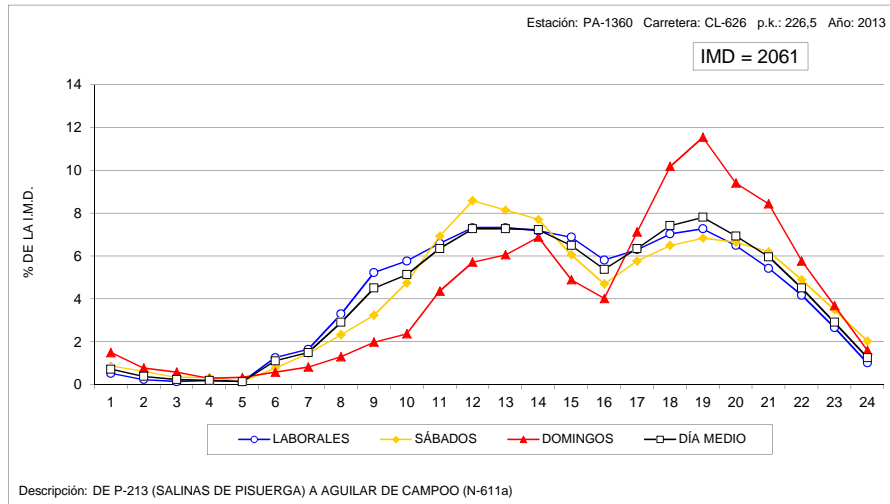

VARIACIÓN HORARIA DEL TRÁFICO

Estación: PA-1750

Carretera: A-231

HORA	DÍA MEDIO		LABORALES		SÁBADOS		DOMINGOS	
	Vehículos	% IMD	Vehículos	% IMD	Vehículos	% IMD	Vehículos	% IMD
1	87	1,34	84	1,29	120	1,84	72	1,11
2	71	1,09	70	1,08	91	1,40	57	0,88
3	63	0,97	63	0,97	74	1,14	49	0,75
4	54	0,83	53	0,81	70	1,08	45	0,69
5	49	0,75	48	0,74	56	0,86	47	0,72
6	63	0,97	65	1,00	75	1,15	42	0,65
7	108	1,66	119	1,83	111	1,71	51	0,78
8	185	2,84	208	3,20	173	2,66	85	1,31
9	255	3,92	282	4,34	251	3,86	123	1,89
10	331	5,09	351	5,40	365	5,61	198	3,04
11	389	5,98	396	6,09	457	7,03	288	4,43
12	436	6,70	426	6,55	519	7,98	405	6,23
13	443	6,81	436	6,70	496	7,62	422	6,49
14	416	6,40	415	6,38	393	6,04	441	6,78
15	362	5,56	374	5,75	300	4,61	360	5,53
16	375	5,76	398	6,12	281	4,32	352	5,41
17	456	7,01	473	7,27	324	4,98	501	7,70
18	486	7,47	485	7,46	291	4,47	686	10,55
19	497	7,64	479	7,36	279	4,29	805	12,38
20	455	6,99	430	6,61	266	4,09	770	11,84
21	373	5,73	351	5,40	218	3,35	642	9,87
22	258	3,97	241	3,70	171	2,63	432	6,64
23	171	2,63	160	2,46	121	1,86	277	4,26
24	120	1,84	112	1,72	100	1,54	182	2,80
TOTAL	6.505	100,00	6.519	100,22	5.602	86,12	7.332	112,71
COEFICIENTE *N*	1,117	-	1,112	-	1,144	-	1,118	-

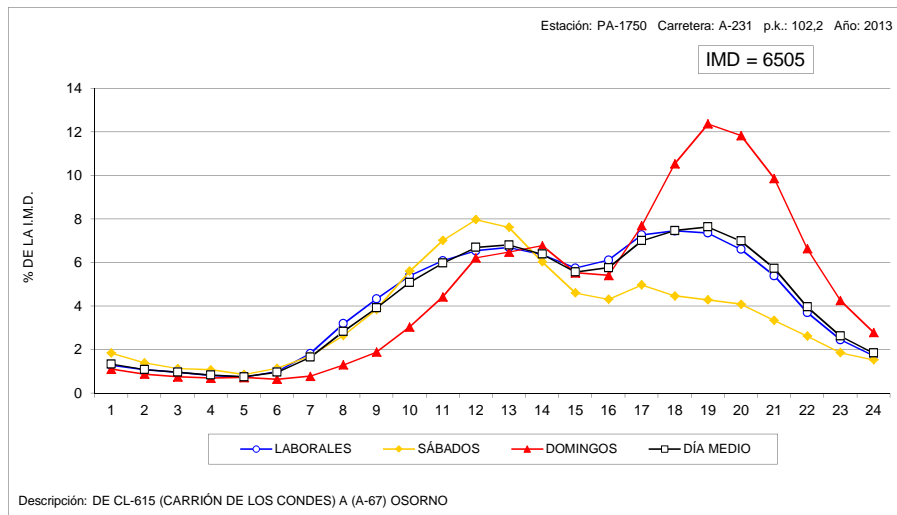

VARIACIÓN HORARIA DEL TRÁFICO

Estación: SA-0015

Carretera: CL-510

HORA	DÍA MEDIO		LABORALES		SÁBADOS		DOMINGOS	
	Vehículos	% IMD	Vehículos	% IMD	Vehículos	% IMD	Vehículos	% IMD
1	51	0,95	38	0,70	63	1,17	105	1,95
2	29	0,54	18	0,33	43	0,80	70	1,30
3	16	0,30	9	0,17	25	0,46	44	0,82
4	13	0,24	8	0,15	17	0,32	37	0,69
5	17	0,32	14	0,26	17	0,32	33	0,61
6	33	0,61	35	0,65	25	0,46	31	0,57
7	77	1,43	91	1,69	45	0,83	40	0,74
8	236	4,38	292	5,41	111	2,06	77	1,43
9	330	6,12	411	7,62	163	3,02	95	1,76
10	340	6,30	402	7,45	241	4,47	130	2,41
11	311	5,77	337	6,25	308	5,71	184	3,41
12	327	6,06	335	6,21	363	6,73	250	4,64
13	334	6,19	334	6,19	373	6,92	292	5,41
14	357	6,62	367	6,81	358	6,64	305	5,66
15	382	7,08	421	7,81	317	5,88	251	4,65
16	316	5,86	356	6,60	248	4,60	182	3,37
17	311	5,77	332	6,16	280	5,19	234	4,34
18	328	6,08	337	6,25	325	6,03	283	5,25
19	363	6,73	372	6,90	341	6,32	339	6,29
20	371	6,88	377	6,99	342	6,34	373	6,92
21	335	6,21	334	6,19	332	6,16	344	6,38
22	261	4,84	244	4,52	299	5,54	308	5,71
23	168	3,12	150	2,78	214	3,97	215	3,99
24	87	1,61	73	1,35	132	2,45	114	2,11
TOTAL	5.393	100,00	5.687	105,45	4.982	92,38	4.336	80,40
COEFICIENTE "N"	1,083	-	1,065	-	1,121	-	1,176	-

VARIACIÓN HORARIA DEL TRÁFICO

Estación: SA-1035

Carretera: SA-205

HORA	DÍA MEDIO		LABORALES		SÁBADOS		DOMINGOS	
	Vehículos	% IMD	Vehículos	% IMD	Vehículos	% IMD	Vehículos	% IMD
1	16	0,63	12	0,47	18	0,71	34	1,34
2	9	0,36	6	0,24	10	0,40	24	0,95
3	4	0,16	3	0,12	6	0,24	9	0,36
4	3	0,12	2	0,08	4	0,16	10	0,40
5	3	0,12	2	0,08	2	0,08	6	0,24
6	8	0,32	9	0,36	6	0,24	8	0,32
7	25	0,99	29	1,15	16	0,63	16	0,63
8	97	3,83	120	4,74	48	1,90	31	1,22
9	156	6,16	186	7,35	94	3,71	69	2,73
10	172	6,80	192	7,59	154	6,08	95	3,75
11	170	6,72	166	6,56	205	8,10	153	6,05
12	167	6,60	143	5,65	242	9,56	212	8,38
13	165	6,52	138	5,45	227	8,97	234	9,25
14	166	6,56	147	5,81	223	8,81	209	8,26
15	161	6,36	167	6,60	153	6,05	137	5,41
16	143	5,65	153	6,05	127	5,02	108	4,27
17	151	5,97	143	5,65	164	6,48	181	7,15
18	171	6,76	154	6,08	188	7,43	236	9,32
19	189	7,47	173	6,84	177	6,99	281	11,10
20	188	7,43	166	6,56	166	6,56	319	12,60
21	158	6,24	134	5,29	145	5,73	291	11,50
22	109	4,31	91	3,60	111	4,39	198	7,82
23	66	2,61	51	2,02	78	3,08	129	5,10
24	34	1,34	26	1,03	48	1,90	62	2,45
TOTAL	2.531	100,00	2.413	95,34	2.612	103,20	3.052	120,58
COEFICIENTE "N"	1,060	-	1,048	-	1,070	-	1,102	-

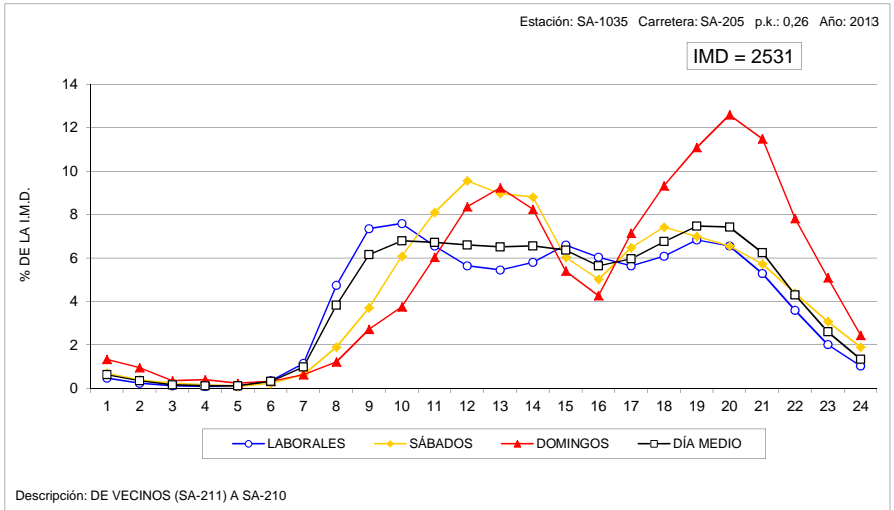
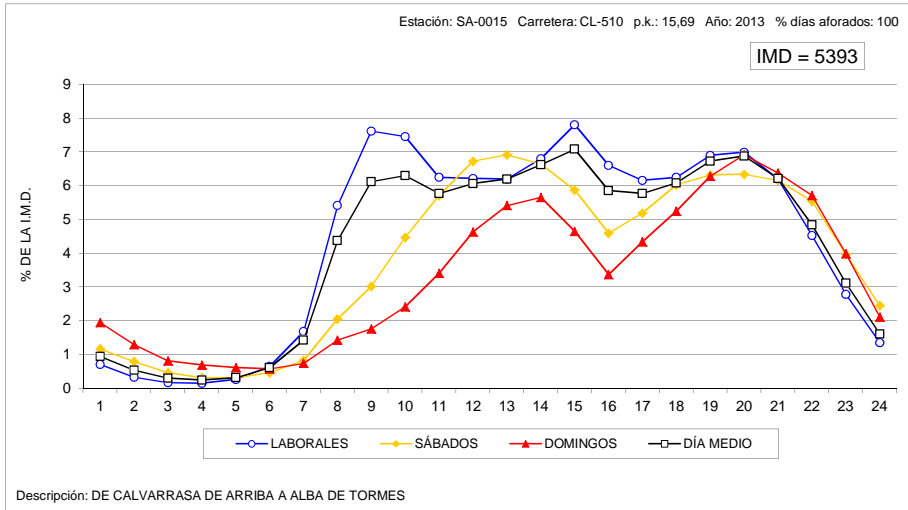

VARIACIÓN HORARIA DEL TRÁFICO

Estación: SA-1095

Carretera: CL-517

HORA	DÍA MEDIO		LABORALES		SÁBADOS		DOMINGOS	
	Vehículos	% IMD	Vehículos	% IMD	Vehículos	% IMD	Vehículos	% IMD
1	15	0,71	12	0,57	19	0,90	28	1,32
2	7	0,33	4	0,19	11	0,52	18	0,85
3	5	0,24	3	0,14	7	0,33	12	0,57
4	4	0,19	3	0,14	5	0,24	8	0,38
5	4	0,19	3	0,14	6	0,28	10	0,47
6	11	0,52	13	0,61	6	0,28	9	0,43
7	25	1,18	29	1,37	14	0,66	14	0,66
8	72	3,40	91	4,30	35	1,65	18	0,85
9	147	6,95	180	8,51	78	3,69	47	2,22
10	155	7,33	184	8,70	105	4,96	58	2,74
11	150	7,09	169	7,99	134	6,33	70	3,31
12	146	6,90	151	7,14	169	7,99	98	4,63
13	139	6,57	144	6,81	146	6,90	112	5,29
14	144	6,81	152	7,18	141	6,66	104	4,91
15	154	7,28	177	8,36	112	5,29	78	3,69
16	127	6,00	143	6,76	94	4,44	77	3,64
17	126	5,95	128	6,05	105	4,96	138	6,52
18	127	6,00	128	6,05	100	4,73	149	7,04
19	146	6,90	142	6,71	115	5,43	201	9,50
20	139	6,57	135	6,38	109	5,15	193	9,12
21	115	5,43	103	4,87	109	5,15	183	8,65
22	80	3,78	69	3,26	77	3,64	141	6,66
23	50	2,36	41	1,94	60	2,84	83	3,92
24	27	1,28	22	1,04	36	1,70	45	2,13
TOTAL	2.116	100,00	2.226	105,20	1.793	84,74	1.894	89,51
COEFICIENTE "N"	1,062	-	1,048	-	1,091	-	1,127	-

VARIACIÓN HORARIA DEL TRÁFICO

Estación: SA-1100

Carretera: CL-517

HORA	DÍA MEDIO		LABORALES		SÁBADOS		DOMINGOS	
	Vehículos	% IMD	Vehículos	% IMD	Vehículos	% IMD	Vehículos	% IMD
1	7	0,77	6	0,66	8	0,88	10	1,10
2	3	0,33	2	0,22	5	0,55	5	0,55
3	2	0,22	1	0,11	4	0,44	5	0,55
4	2	0,22	1	0,11	2	0,22	5	0,55
5	2	0,22	1	0,11	2	0,22	4	0,44
6	4	0,44	4	0,44	3	0,33	4	0,44
7	11	1,22	13	1,44	4	0,44	5	0,55
8	29	3,20	36	3,98	14	1,55	9	0,99
9	56	6,19	66	7,29	33	3,65	26	2,87
10	70	7,73	85	9,39	40	4,42	28	3,09
11	69	7,62	80	8,84	52	5,75	34	3,76
12	72	7,96	79	8,73	61	6,74	44	4,86
13	72	7,96	77	8,51	65	7,18	50	5,52
14	70	7,73	76	8,40	65	7,18	47	5,19
15	64	7,07	73	8,07	45	4,97	43	4,75
16	55	6,08	60	6,63	42	4,64	39	4,31
17	53	5,86	55	6,08	42	4,64	51	5,64
18	55	6,08	54	5,97	42	4,64	74	8,18
19	59	6,52	57	6,30	51	5,64	80	8,84
20	54	5,97	51	5,64	47	5,19	77	8,51
21	43	4,75	42	4,64	35	3,87	58	6,41
22	28	3,09	27	2,98	27	2,98	34	3,76
23	18	1,99	17	1,88	18	1,99	24	2,65
24	11	1,22	9	0,99	19	2,10	12	1,33
TOTAL	905	100,00	972	107,40	726	80,22	768	84,86
COEFICIENTE "N"	1,052	-	1,044	-	1,092	-	1,099	-

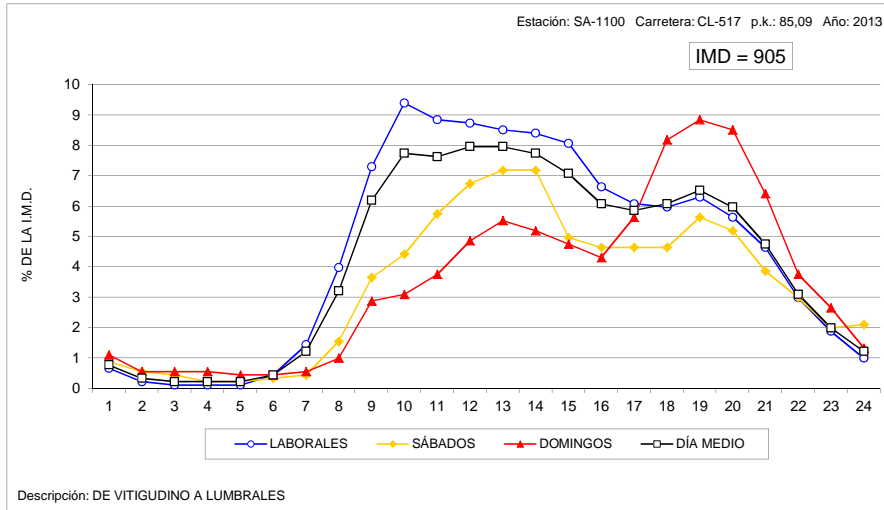
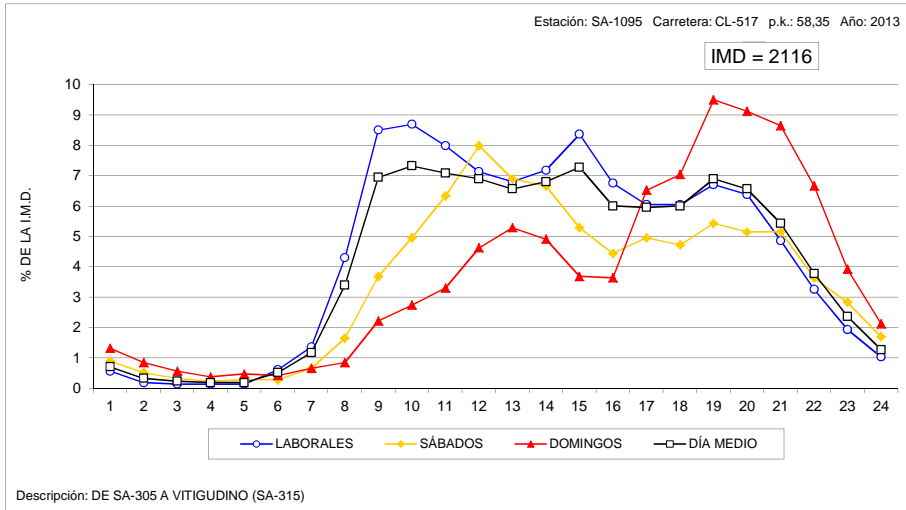

VARIACIÓN HORARIA DEL TRÁFICO

Estación: SA-1120

Carretera: SA-605

HORA	DÍA MEDIO		LABORALES		SÁBADOS		DOMINGOS	
	Vehículos	% IMD	Vehículos	% IMD	Vehículos	% IMD	Vehículos	% IMD
1	17	1,02	10	0,60	25	1,50	44	2,64
2	8	0,48	6	0,36	11	0,66	21	1,26
3	6	0,36	3	0,18	10	0,60	14	0,84
4	5	0,30	3	0,18	7	0,42	13	0,78
5	7	0,42	6	0,36	6	0,36	13	0,78
6	12	0,72	12	0,72	9	0,54	15	0,90
7	26	1,56	30	1,80	17	1,02	13	0,78
8	76	4,56	97	5,82	31	1,86	19	1,14
9	110	6,60	137	8,22	59	3,54	30	1,80
10	100	6,00	115	6,90	77	4,62	45	2,70
11	100	6,00	111	6,66	94	5,64	51	3,06
12	98	5,88	101	6,06	100	6,00	84	5,04
13	99	5,94	98	5,88	112	6,72	90	5,40
14	108	6,48	111	6,66	113	6,78	90	5,40
15	113	6,78	125	7,50	94	5,64	74	4,44
16	99	5,94	113	6,78	73	4,38	52	3,12
17	96	5,76	105	6,30	81	4,86	71	4,26
18	100	6,00	105	6,30	100	6,00	79	4,74
19	106	6,36	110	6,60	93	5,58	99	5,94
20	113	6,78	118	7,08	98	5,88	103	6,18
21	109	6,54	107	6,42	114	6,84	118	7,08
22	77	4,62	69	4,14	90	5,40	103	6,18
23	53	3,18	47	2,82	65	3,90	74	4,44
24	28	1,68	21	1,26	45	2,70	44	2,64
TOTAL	1.667	100,00	1.760	105,58	1.524	91,42	1.359	81,52
COEFICIENTE "N"	1,090	-	1,065	-	1,132	-	1,212	-

VARIACIÓN HORARIA DEL TRÁFICO

Estación: SA-1150

Carretera: CL-526

HORA	DÍA MEDIO		LABORALES		SÁBADOS		DOMINGOS	
	Vehículos	% IMD	Vehículos	% IMD	Vehículos	% IMD	Vehículos	% IMD
1	16	0,93	12	0,70	21	1,22	32	1,87
2	9	0,52	7	0,41	12	0,70	15	0,87
3	6	0,35	4	0,23	8	0,47	10	0,58
4	5	0,29	4	0,23	7	0,41	9	0,52
5	4	0,23	4	0,23	5	0,29	7	0,41
6	9	0,52	9	0,52	6	0,35	11	0,64
7	26	1,52	28	1,63	20	1,17	19	1,11
8	63	3,67	77	4,49	34	1,98	25	1,46
9	102	5,95	123	7,17	58	3,38	38	2,22
10	130	7,58	152	8,86	104	6,06	48	2,80
11	128	7,46	139	8,10	137	7,99	70	4,08
12	131	7,64	135	7,87	145	8,45	97	5,66
13	123	7,17	131	7,64	128	7,46	82	4,78
14	126	7,35	132	7,70	131	7,64	96	5,60
15	105	6,12	113	6,59	102	5,95	66	3,85
16	94	5,48	106	6,18	65	3,79	60	3,50
17	96	5,60	101	5,89	75	4,37	93	5,42
18	104	6,06	105	6,12	88	5,13	113	6,59
19	116	6,76	119	6,94	86	5,01	128	7,46
20	108	6,30	109	6,36	75	4,37	133	7,76
21	85	4,96	82	4,78	71	4,14	117	6,82
22	67	3,91	61	3,56	69	4,02	97	5,66
23	40	2,33	35	2,04	40	2,33	65	3,79
24	22	1,28	18	1,05	30	1,75	31	1,81
TOTAL	1.715	100,00	1.806	105,31	1.517	88,45	1.462	85,25
COEFICIENTE "N"	1,069	-	1,054	-	1,093	-	1,140	-

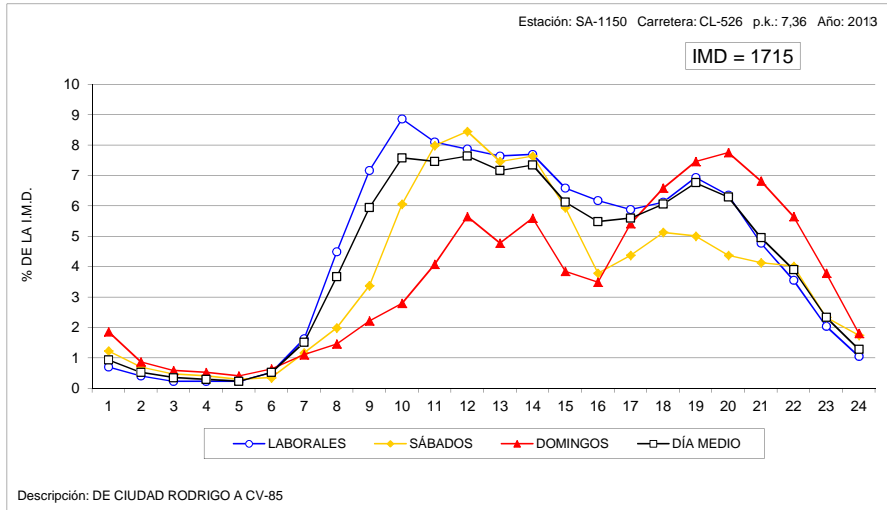
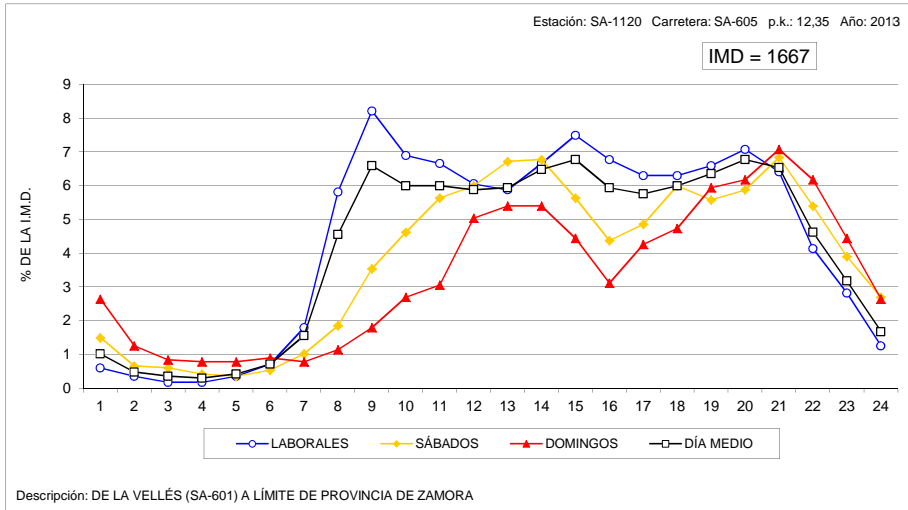

VARIACIÓN HORARIA DEL TRÁFICO

Estación: SA-1180

Carretera: CL-610

HORA	DÍA MEDIO		LABORALES		SÁBADOS		DOMINGOS	
	Vehículos	% IMD	Vehículos	% IMD	Vehículos	% IMD	Vehículos	% IMD
1	15	0,97	12	0,77	17	1,10	31	2,00
2	9	0,58	6	0,39	11	0,71	27	1,74
3	6	0,39	4	0,26	8	0,52	16	1,03
4	5	0,32	3	0,19	7	0,45	11	0,71
5	7	0,45	6	0,39	7	0,45	9	0,58
6	11	0,71	11	0,71	11	0,71	11	0,71
7	26	1,68	31	2,00	15	0,97	14	0,90
8	46	2,97	55	3,55	28	1,81	20	1,29
9	84	5,42	101	6,51	53	3,42	29	1,87
10	95	6,13	109	7,03	75	4,84	43	2,77
11	109	7,03	119	7,67	104	6,71	64	4,13
12	116	7,48	118	7,61	132	8,51	92	5,93
13	113	7,29	113	7,29	132	8,51	89	5,74
14	114	7,35	117	7,54	125	8,06	87	5,61
15	101	6,51	106	6,83	99	6,38	74	4,77
16	87	5,61	95	6,13	73	4,71	59	3,80
17	93	6,00	97	6,25	86	5,54	78	5,03
18	93	6,00	97	6,25	81	5,22	86	5,54
19	105	6,77	106	6,83	90	5,80	114	7,35
20	105	6,77	105	6,77	90	5,80	119	7,67
21	88	5,67	85	5,48	90	5,80	103	6,64
22	61	3,93	54	3,48	74	4,77	85	5,48
23	39	2,51	31	2,00	57	3,68	59	3,80
24	23	1,48	17	1,10	41	2,64	35	2,26
TOTAL	1.551	100,00	1.598	103,03	1.506	97,10	1.355	87,36
COEFICIENTE "N"	1,080	-	1,060	-	1,118	-	1,172	-

VARIACIÓN HORARIA DEL TRÁFICO

Estación: SA-1215

Carretera: SA-114

HORA	DÍA MEDIO		LABORALES		SÁBADOS		DOMINGOS	
	Vehículos	% IMD	Vehículos	% IMD	Vehículos	% IMD	Vehículos	% IMD
1	9	0,95	8	0,84	12	1,26	15	1,58
2	5	0,53	4	0,42	7	0,74	9	0,95
3	4	0,42	4	0,42	5	0,53	8	0,84
4	3	0,32	2	0,21	3	0,32	6	0,63
5	4	0,42	4	0,42	3	0,32	7	0,74
6	8	0,84	9	0,95	6	0,63	9	0,95
7	19	2,00	23	2,42	12	1,26	7	0,74
8	32	3,36	37	3,89	23	2,42	12	1,26
9	46	4,84	54	5,68	34	3,58	16	1,68
10	53	5,57	61	6,41	46	4,84	21	2,21
11	67	7,05	72	7,57	70	7,36	37	3,89
12	69	7,26	74	7,78	66	6,94	47	4,94
13	72	7,57	77	8,10	73	7,68	50	5,26
14	67	7,05	68	7,15	70	7,36	58	6,10
15	60	6,31	63	6,62	55	5,78	49	5,15
16	54	5,68	60	6,31	39	4,10	41	4,31
17	55	5,78	58	6,10	42	4,42	51	5,36
18	62	6,52	66	6,94	42	4,42	63	6,62
19	66	6,94	66	6,94	46	4,84	83	8,73
20	65	6,83	65	6,83	47	4,94	79	8,31
21	55	5,78	53	5,57	50	5,26	69	7,26
22	37	3,89	34	3,58	37	3,89	54	5,68
23	25	2,63	23	2,42	23	2,42	38	4,00
24	15	1,58	14	1,47	16	1,68	21	2,21
TOTAL	951	100,00	999	105,05	827	86,96	850	89,38
COEFICIENTE "N"	1,082	-	1,073	-	1,100	-	1,153	-

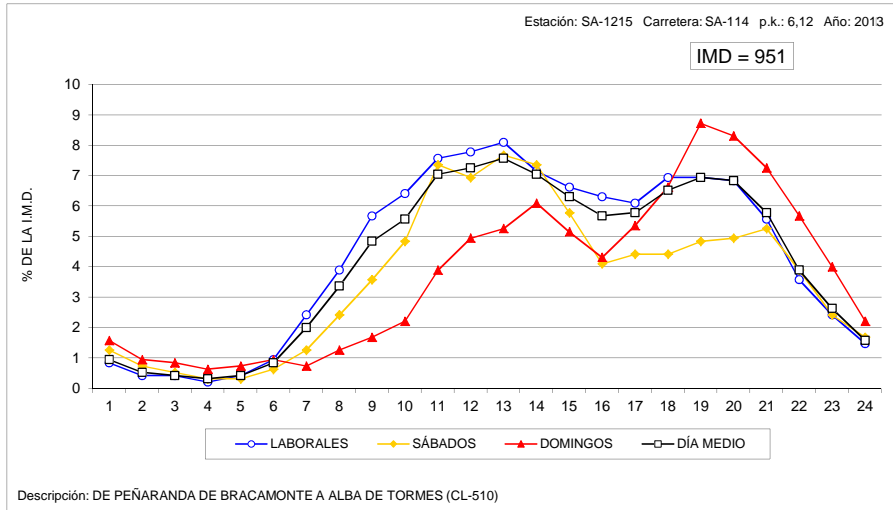
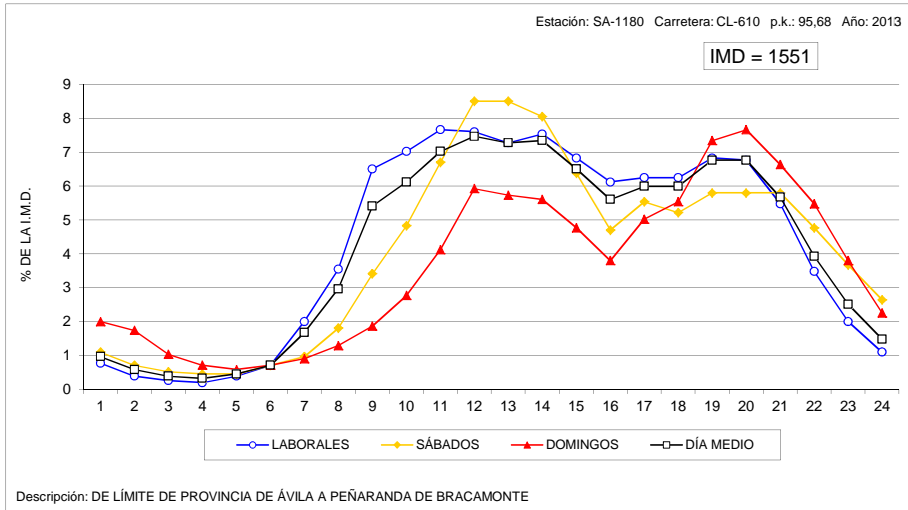

VARIACIÓN HORARIA DEL TRÁFICO

Estación: SA-1240

Carretera: SA-201

HORA	DÍA MEDIO		LABORALES		SÁBADOS		DOMINGOS	
	Vehículos	% IMD	Vehículos	% IMD	Vehículos	% IMD	Vehículos	% IMD
1	7	0,64	5	0,46	9	0,82	12	1,10
2	3	0,27	2	0,18	5	0,46	8	0,73
3	2	0,18	1	0,09	2	0,18	5	0,46
4	1	0,09	1	0,09	1	0,09	4	0,37
5	2	0,18	2	0,18	1	0,09	2	0,18
6	3	0,27	3	0,27	4	0,37	3	0,27
7	9	0,82	11	1,01	7	0,64	5	0,46
8	34	3,11	43	3,94	15	1,37	9	0,82
9	53	4,85	64	5,86	33	3,02	21	1,92
10	66	6,04	75	6,87	50	4,58	36	3,30
11	74	6,78	77	7,05	75	6,87	60	5,49
12	86	7,88	81	7,42	105	9,62	92	8,42
13	88	8,06	75	6,87	120	10,99	118	10,81
14	80	7,33	73	6,68	103	9,43	96	8,79
15	71	6,50	73	6,68	68	6,23	62	5,68
16	62	5,68	65	5,95	55	5,04	55	5,04
17	72	6,59	67	6,14	71	6,50	101	9,25
18	81	7,42	70	6,41	97	8,88	118	10,81
19	84	7,69	72	6,59	89	8,15	137	12,55
20	80	7,33	69	6,32	81	7,42	133	12,18
21	60	5,49	49	4,49	65	5,95	110	10,07
22	42	3,85	34	3,11	45	4,12	74	6,78
23	22	2,01	18	1,65	25	2,29	44	4,03
24	11	1,01	10	0,92	15	1,37	15	1,37
TOTAL	1.092	100,00	1.040	95,24	1.141	104,49	1.320	120,88
COEFICIENTE "N"	1,048	-	1,042	-	1,057	-	1,076	-

VARIACIÓN HORARIA DEL TRÁFICO

Estación: SA-1265

Carretera: SA-300

HORA	DÍA MEDIO		LABORALES		SÁBADOS		DOMINGOS	
	Vehículos	% IMD	Vehículos	% IMD	Vehículos	% IMD	Vehículos	% IMD
1	12	0,72	9	0,54	16	0,96	21	1,26
2	8	0,48	4	0,24	15	0,90	18	1,08
3	4	0,24	2	0,12	7	0,42	9	0,54
4	2	0,12	1	0,06	4	0,24	6	0,36
5	2	0,12	1	0,06	2	0,12	6	0,36
6	10	0,60	10	0,60	9	0,54	8	0,48
7	24	1,44	28	1,68	14	0,84	15	0,90
8	83	4,97	105	6,29	30	1,80	26	1,56
9	117	7,01	146	8,75	57	3,42	31	1,86
10	99	5,93	115	6,89	72	4,31	46	2,76
11	101	6,05	105	6,29	103	6,17	81	4,85
12	103	6,17	98	5,87	121	7,25	112	6,71
13	101	6,05	91	5,45	122	7,31	131	7,85
14	112	6,71	106	6,35	124	7,43	131	7,85
15	105	6,29	110	6,59	105	6,29	83	4,97
16	94	5,63	102	6,11	80	4,79	68	4,07
17	103	6,17	105	6,29	95	5,69	101	6,05
18	117	7,01	115	6,89	110	6,59	137	8,21
19	116	6,95	109	6,53	123	7,37	147	8,81
20	115	6,89	104	6,23	113	6,77	170	10,19
21	101	6,05	85	5,09	113	6,77	169	10,13
22	73	4,37	59	3,54	84	5,03	135	8,09
23	44	2,64	35	2,10	57	3,42	78	4,67
24	22	1,32	16	0,96	35	2,10	37	2,22
TOTAL	1.669	100,00	1.661	99,52	1.611	96,52	1.766	105,81
COEFICIENTE "N"	1,067	-	1,049	-	1,099	-	1,116	-

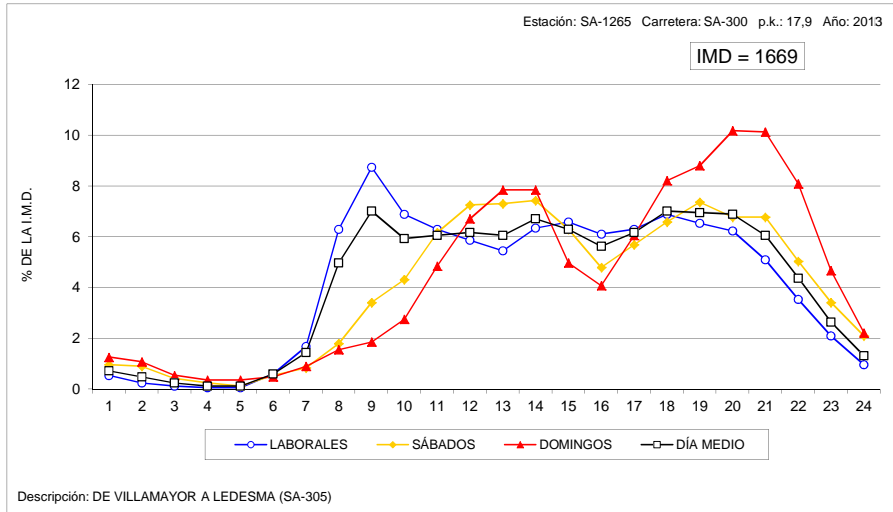
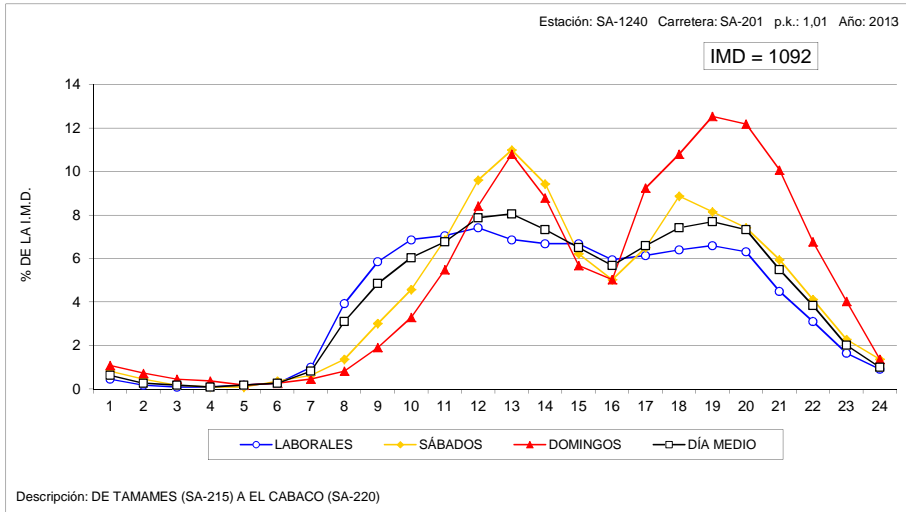

VARIACIÓN HORARIA DEL TRÁFICO

Estación: SG-0005

Carretera: CL-601

HORA	DÍA MEDIO		LABORALES		SÁBADOS		DOMINGOS	
	Vehículos	% IMD	Vehículos	% IMD	Vehículos	% IMD	Vehículos	% IMD
1	40	0,84	26	0,54	62	1,30	86	1,80
2	21	0,44	11	0,23	38	0,80	53	1,11
3	12	0,25	6	0,13	22	0,46	34	0,71
4	8	0,17	4	0,08	12	0,25	22	0,46
5	7	0,15	4	0,08	8	0,17	19	0,40
6	24	0,50	25	0,52	18	0,38	26	0,54
7	86	1,80	107	2,24	32	0,67	32	0,67
8	168	3,52	209	4,37	74	1,55	58	1,21
9	193	4,04	223	4,67	133	2,78	104	2,18
10	219	4,58	231	4,83	212	4,44	169	3,54
11	248	5,19	234	4,90	306	6,40	261	5,46
12	305	6,38	266	5,57	428	8,96	374	7,83
13	346	7,24	287	6,01	517	10,82	466	9,75
14	371	7,76	314	6,57	531	11,11	498	10,42
15	350	7,33	324	6,78	435	9,10	398	8,33
16	300	6,28	304	6,36	293	6,13	288	6,03
17	309	6,47	292	6,11	339	7,10	366	7,66
18	348	7,28	317	6,63	411	8,60	446	9,33
19	373	7,81	337	7,05	442	9,25	488	10,21
20	352	7,37	318	6,66	422	8,83	453	9,48
21	296	6,20	267	5,59	353	7,39	386	8,08
22	215	4,50	195	4,08	264	5,53	267	5,59
23	123	2,57	110	2,30	158	3,31	157	3,29
24	63	1,32	53	1,11	100	2,09	74	1,55
TOTAL	4.778	100,00	4.464	93,43	5.610	117,41	5.525	115,63
COEFICIENTE "N"	1,067	-	1,057	-	1,081	-	1,093	-

VARIACIÓN HORARIA DEL TRÁFICO

Estación: SG-0145

Carretera: CL-605

HORA	DÍA MEDIO		LABORALES		SÁBADOS		DOMINGOS	
	Vehículos	% IMD	Vehículos	% IMD	Vehículos	% IMD	Vehículos	% IMD
1	28	0,87	21	0,65	35	1,08	54	1,67
2	16	0,49	11	0,34	20	0,62	37	1,14
3	11	0,34	7	0,22	16	0,49	27	0,83
4	9	0,28	7	0,22	10	0,31	20	0,62
5	10	0,31	10	0,31	8	0,25	14	0,43
6	24	0,74	27	0,83	15	0,46	18	0,56
7	50	1,55	59	1,82	35	1,08	20	0,62
8	144	4,45	184	5,69	53	1,64	38	1,17
9	188	5,81	234	7,23	92	2,84	52	1,61
10	199	6,15	236	7,29	138	4,26	74	2,29
11	200	6,18	219	6,77	189	5,84	117	3,62
12	217	6,71	223	6,89	238	7,35	166	5,13
13	217	6,71	218	6,74	243	7,51	186	5,75
14	222	6,86	225	6,95	238	7,35	190	5,87
15	216	6,67	230	7,11	206	6,37	155	4,79
16	192	5,93	215	6,64	140	4,33	128	3,96
17	186	5,75	195	6,03	149	4,60	179	5,53
18	201	6,21	200	6,18	175	5,41	235	7,26
19	227	7,01	225	6,95	192	5,93	269	8,31
20	209	6,46	201	6,21	189	5,84	270	8,34
21	188	5,81	178	5,50	183	5,66	245	7,57
22	141	4,36	126	3,89	152	4,70	203	6,27
23	92	2,84	79	2,44	109	3,37	140	4,33
24	49	1,51	40	1,24	74	2,29	73	2,26
TOTAL	3.236	100,00	3.370	104,14	2.899	89,59	2.910	89,93
COEFICIENTE "N"	1,080	-	1,064	-	1,110	-	1,152	-

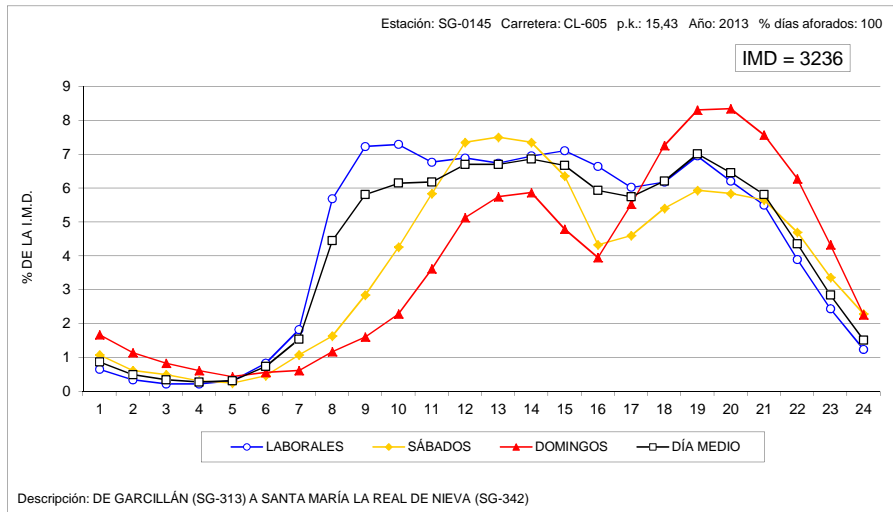
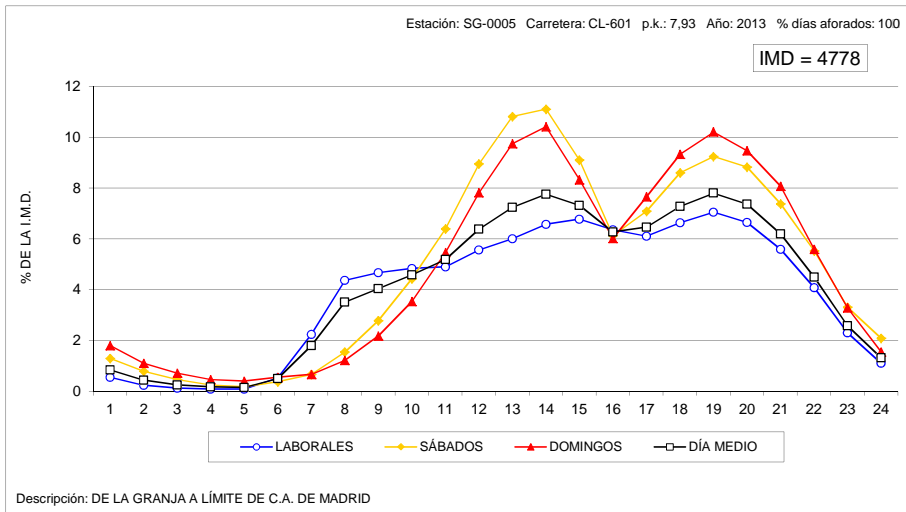

VARIACIÓN HORARIA DEL TRÁFICO

Estación: SG-0450

Carretera: A-601

HORA	DÍA MEDIO		LABORALES		SÁBADOS		DOMINGOS	
	Vehículos	% IMD	Vehículos	% IMD	Vehículos	% IMD	Vehículos	% IMD
1	56	0,97	45	0,78	65	1,12	103	1,78
2	36	0,62	28	0,48	44	0,76	68	1,17
3	24	0,41	19	0,33	29	0,50	48	0,83
4	18	0,31	14	0,24	24	0,41	32	0,55
5	24	0,41	23	0,40	26	0,45	24	0,41
6	50	0,86	56	0,97	37	0,64	29	0,50
7	105	1,81	126	2,18	61	1,05	43	0,74
8	231	3,99	290	5,01	100	1,73	63	1,09
9	336	5,80	411	7,10	181	3,13	110	1,90
10	336	5,80	382	6,60	288	4,97	148	2,56
11	334	5,77	346	5,98	390	6,74	219	3,78
12	347	5,99	333	5,75	463	8,00	303	5,23
13	352	6,08	330	5,70	467	8,07	347	5,99
14	351	6,06	343	5,92	408	7,05	332	5,73
15	335	5,79	357	6,17	306	5,28	252	4,35
16	325	5,61	363	6,27	237	4,09	217	3,75
17	362	6,25	377	6,51	289	4,99	360	6,22
18	402	6,94	395	6,82	318	5,49	525	9,07
19	434	7,50	416	7,18	336	5,80	628	10,85
20	423	7,31	390	6,74	343	5,92	678	11,71
21	362	6,25	318	5,49	333	5,75	617	10,66
22	274	4,73	233	4,02	290	5,01	465	8,03
23	178	3,07	149	2,57	211	3,64	290	5,01
24	96	1,66	77	1,33	144	2,49	146	2,52
TOTAL	5.790	100,00	5.821	100,54	5.390	93,09	6.047	104,44
COEFICIENTE "N"	1,091	-	1,076	-	1,121	-	1,139	-

VARIACIÓN HORARIA DEL TRÁFICO

Estación: SG-0455

Carretera: A-601

HORA	DÍA MEDIO		LABORALES		SÁBADOS		DOMINGOS	
	Vehículos	% IMD	Vehículos	% IMD	Vehículos	% IMD	Vehículos	% IMD
1	57	0,88	46	0,71	67	1,04	97	1,51
2	37	0,57	27	0,42	48	0,74	77	1,20
3	25	0,39	17	0,26	33	0,51	54	0,84
4	20	0,31	15	0,23	24	0,37	37	0,57
5	24	0,37	22	0,34	27	0,42	29	0,45
6	65	1,01	77	1,20	42	0,65	32	0,50
7	107	1,66	129	2,00	64	0,99	41	0,64
8	252	3,91	317	4,92	112	1,74	68	1,06
9	351	5,45	434	6,74	178	2,76	111	1,72
10	373	5,79	436	6,77	285	4,42	145	2,25
11	392	6,08	420	6,52	415	6,44	227	3,52
12	429	6,66	433	6,72	519	8,06	318	4,94
13	440	6,83	439	6,81	528	8,19	355	5,51
14	458	7,11	480	7,45	460	7,14	342	5,31
15	399	6,19	441	6,84	318	4,94	270	4,19
16	363	5,63	416	6,46	234	3,63	226	3,51
17	381	5,91	406	6,30	280	4,35	352	5,46
18	427	6,63	435	6,75	313	4,86	497	7,71
19	461	7,16	461	7,16	343	5,32	582	9,03
20	456	7,08	446	6,92	350	5,43	608	9,44
21	377	5,85	351	5,45	342	5,31	543	8,43
22	272	4,22	244	3,79	278	4,31	408	6,33
23	184	2,86	165	2,56	201	3,12	264	4,10
24	94	1,46	77	1,20	136	2,11	138	2,14
TOTAL	6.443	100,00	6.734	104,52	5.597	86,87	5.821	90,35
COEFICIENTE "N"	1,085	-	1,071	-	1,115	-	1,143	-

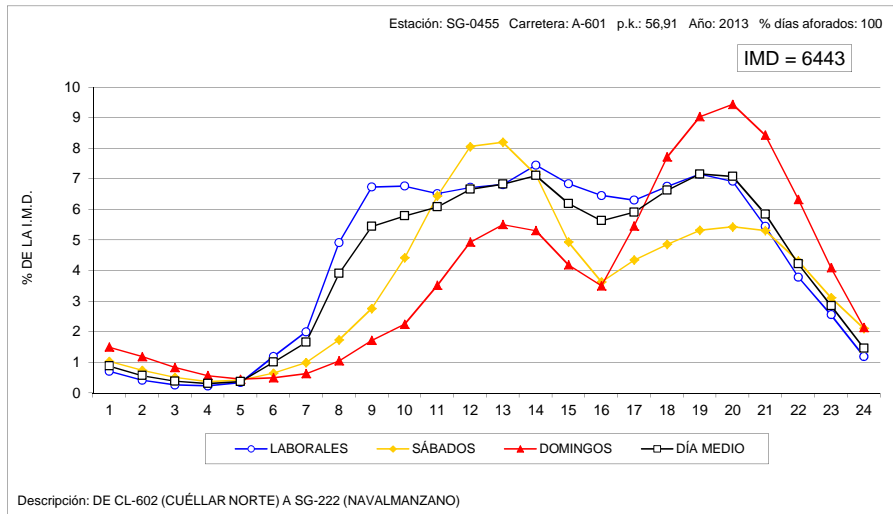
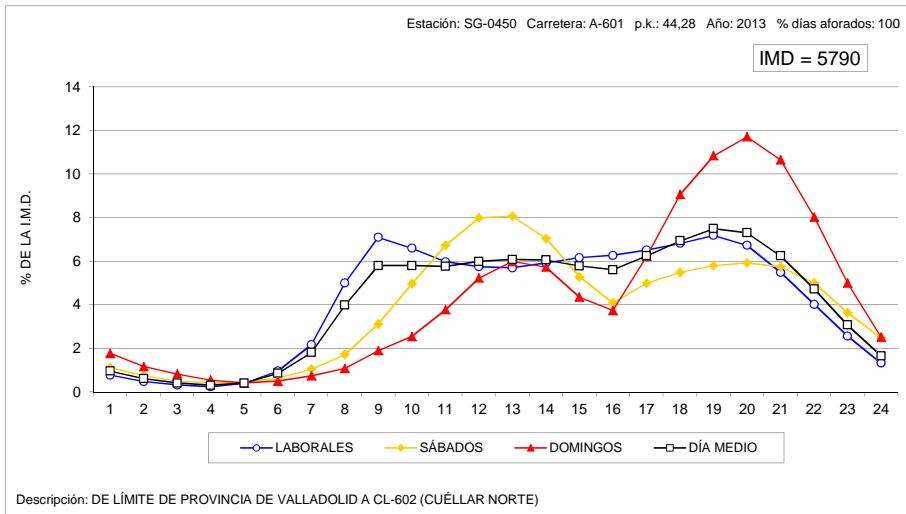

VARIACIÓN HORARIA DEL TRÁFICO

Estación: SG-0460

Carretera: A-601

HORA	DÍA MEDIO		LABORALES		SÁBADOS		DOMINGOS	
	Vehículos	% IMD	Vehículos	% IMD	Vehículos	% IMD	Vehículos	% IMD
1	50	0,93	42	0,78	58	1,07	80	1,48
2	31	0,57	25	0,46	39	0,72	57	1,05
3	19	0,35	14	0,26	25	0,46	37	0,68
4	16	0,30	14	0,26	18	0,33	24	0,44
5	21	0,39	21	0,39	23	0,43	21	0,39
6	32	0,59	35	0,65	25	0,46	25	0,46
7	78	1,44	93	1,72	46	0,85	32	0,59
8	213	3,94	268	4,96	90	1,67	55	1,02
9	302	5,59	374	6,92	152	2,81	85	1,57
10	325	6,01	380	7,03	246	4,55	125	2,31
11	337	6,23	363	6,72	349	6,46	194	3,59
12	363	6,72	363	6,72	439	8,12	283	5,24
13	364	6,73	357	6,60	439	8,12	319	5,90
14	347	6,42	349	6,46	378	6,99	310	5,74
15	311	5,75	333	6,16	276	5,11	232	4,29
16	299	5,53	335	6,20	208	3,85	208	3,85
17	331	6,12	348	6,44	243	4,50	334	6,18
18	371	6,86	366	6,77	280	5,18	487	9,01
19	400	7,40	386	7,14	297	5,49	579	10,71
20	391	7,23	366	6,77	304	5,62	608	11,25
21	325	6,01	288	5,33	294	5,44	547	10,12
22	238	4,40	206	3,81	242	4,48	401	7,42
23	155	2,87	131	2,42	170	3,15	264	4,88
24	85	1,57	68	1,26	117	2,16	139	2,57
TOTAL	5.405	100,00	5.525	102,22	4.758	88,03	5.446	100,76
COEFICIENTE "N"	1,082	-	1,068	-	1,111	-	1,135	-

VARIACIÓN HORARIA DEL TRÁFICO

Estación: SG-0465

Carretera: A-601

HORA	DÍA MEDIO		LABORALES		SÁBADOS		DOMINGOS	
	Vehículos	% IMD	Vehículos	% IMD	Vehículos	% IMD	Vehículos	% IMD
1	75	0,98	61	0,80	92	1,20	133	1,74
2	45	0,59	33	0,43	61	0,80	92	1,20
3	27	0,35	18	0,23	39	0,51	58	0,76
4	22	0,29	17	0,22	27	0,35	41	0,54
5	26	0,34	25	0,33	29	0,38	31	0,40
6	41	0,54	43	0,56	32	0,42	35	0,46
7	104	1,36	123	1,61	62	0,81	49	0,64
8	325	4,24	409	5,34	135	1,76	88	1,15
9	453	5,91	564	7,36	219	2,86	121	1,58
10	449	5,86	525	6,85	339	4,43	174	2,27
11	458	5,98	491	6,41	480	6,27	268	3,50
12	487	6,36	486	6,34	598	7,81	379	4,95
13	496	6,48	484	6,32	616	8,04	440	5,74
14	499	6,51	496	6,48	559	7,30	451	5,89
15	469	6,12	497	6,49	445	5,81	353	4,61
16	428	5,59	479	6,25	311	4,06	283	3,69
17	449	5,86	475	6,20	344	4,49	424	5,54
18	502	6,55	500	6,53	410	5,35	609	7,95
19	552	7,21	537	7,01	447	5,84	736	9,61
20	565	7,38	544	7,10	456	5,95	780	10,18
21	482	6,29	449	5,86	429	5,60	709	9,26
22	352	4,60	315	4,11	367	4,79	531	6,93
23	229	2,99	197	2,57	262	3,42	360	4,70
24	126	1,64	103	1,34	175	2,28	194	2,53
TOTAL	7.660	100,00	7.871	102,75	6.934	90,52	7.339	95,81
COEFICIENTE "N"	1,083	-	1,067	-	1,115	-	1,148	-

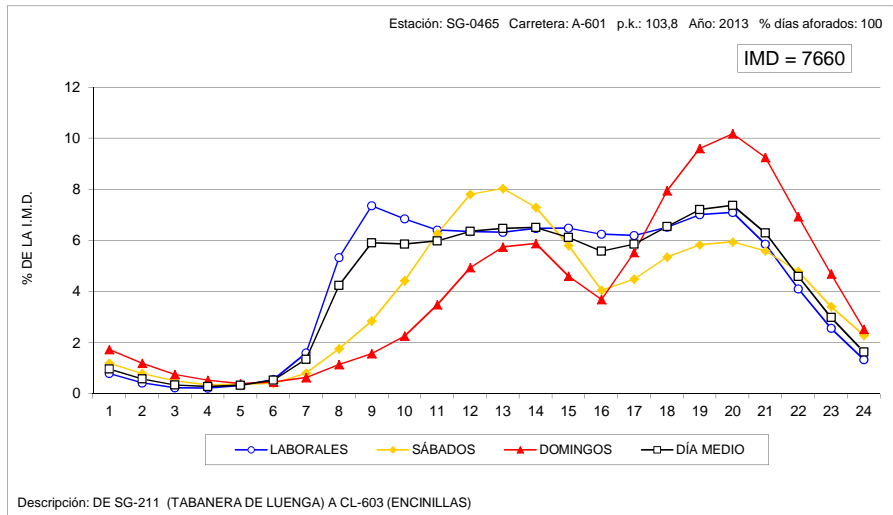
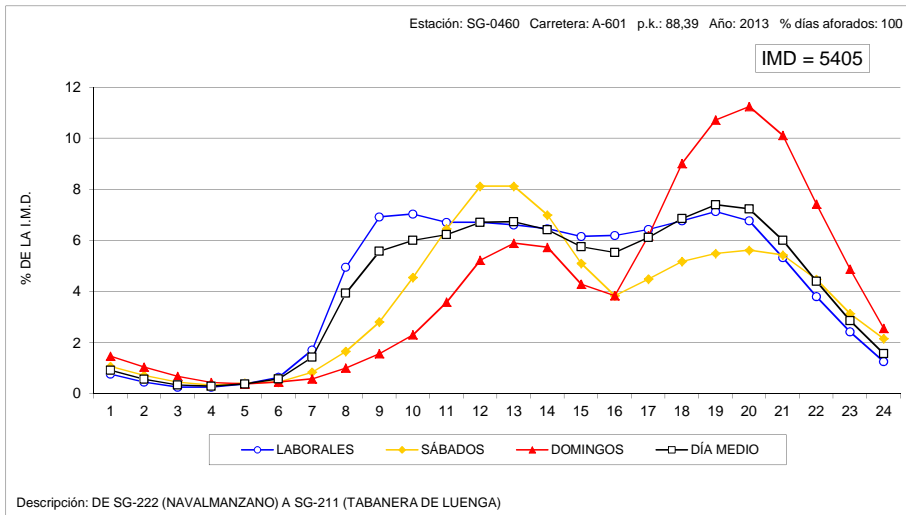

VARIACIÓN HORARIA DEL TRÁFICO

Estación: SG-1050

Carretera: SG-205

HORA	DÍA MEDIO		LABORALES		SÁBADOS		DOMINGOS	
	Vehículos	% IMD	Vehículos	% IMD	Vehículos	% IMD	Vehículos	% IMD
1	20	0,86	16	0,69	30	1,29	31	1,33
2	10	0,43	7	0,30	15	0,65	17	0,73
3	7	0,30	5	0,22	10	0,43	10	0,43
4	5	0,22	4	0,17	7	0,30	7	0,30
5	5	0,22	5	0,22	7	0,30	7	0,30
6	14	0,60	16	0,69	9	0,39	9	0,39
7	36	1,55	43	1,85	19	0,82	18	0,77
8	71	3,06	84	3,62	41	1,76	31	1,33
9	95	4,09	108	4,65	74	3,19	48	2,07
10	120	5,17	120	5,17	159	6,84	84	3,62
11	151	6,50	136	5,85	235	10,12	141	6,07
12	173	7,45	141	6,07	305	13,13	201	8,65
13	182	7,83	141	6,07	333	14,33	234	10,07
14	157	6,76	130	5,60	256	11,02	191	8,22
15	124	5,34	115	4,95	173	7,45	122	5,25
16	123	5,29	121	5,21	125	5,38	129	5,55
17	151	6,50	136	5,85	127	5,47	250	10,76
18	175	7,53	146	6,28	151	6,50	345	14,85
19	182	7,83	153	6,59	170	7,32	340	14,64
20	177	7,62	147	6,33	174	7,49	328	14,12
21	142	6,11	117	5,04	147	6,33	263	11,32
22	103	4,43	82	3,53	116	4,99	193	8,31
23	63	2,71	49	2,11	70	3,01	124	5,34
24	39	1,68	31	1,33	51	2,20	68	2,93
TOTAL	2.323	100,00	2.053	88,36	2.804	120,71	3.191	137,37
COEFICIENTE "N"	1,074	-	1,069	-	1,076	-	1,094	-

VARIACIÓN HORARIA DEL TRÁFICO

Estación: SG-1070

Carretera: SG-205

HORA	DÍA MEDIO		LABORALES		SÁBADOS		DOMINGOS	
	Vehículos	% IMD	Vehículos	% IMD	Vehículos	% IMD	Vehículos	% IMD
1	21	0,87	15	0,62	25	1,04	46	1,91
2	13	0,54	8	0,33	15	0,62	34	1,41
3	9	0,37	6	0,25	11	0,46	25	1,04
4	8	0,33	6	0,25	10	0,42	16	0,66
5	8	0,33	7	0,29	9	0,37	13	0,54
6	17	0,71	19	0,79	10	0,42	18	0,75
7	40	1,66	47	1,95	18	0,75	24	1,00
8	100	4,15	124	5,15	50	2,08	31	1,29
9	136	5,65	163	6,77	86	3,57	50	2,08
10	142	5,90	160	6,64	129	5,36	66	2,74
11	155	6,44	163	6,77	174	7,23	92	3,82
12	166	6,89	166	6,89	212	8,80	119	4,94
13	162	6,73	161	6,69	204	8,47	131	5,44
14	166	6,89	164	6,81	203	8,43	136	5,65
15	143	5,94	151	6,27	126	5,23	121	5,02
16	142	5,90	160	6,64	103	4,28	92	3,82
17	150	6,23	163	6,77	112	4,65	128	5,32
18	162	6,73	170	7,06	116	4,82	169	7,02
19	178	7,39	181	7,52	139	5,77	206	8,55
20	170	7,06	171	7,10	136	5,65	199	8,26
21	141	5,86	135	5,61	127	5,27	183	7,60
22	94	3,90	85	3,53	102	4,24	132	5,48
23	54	2,24	45	1,87	69	2,87	86	3,57
24	29	1,20	23	0,96	45	1,87	44	1,83
TOTAL	2.408	100,00	2.493	103,53	2.231	92,65	2.161	89,74
COEFICIENTE "N"	1,072	-	1,055	-	1,095	-	1,150	-

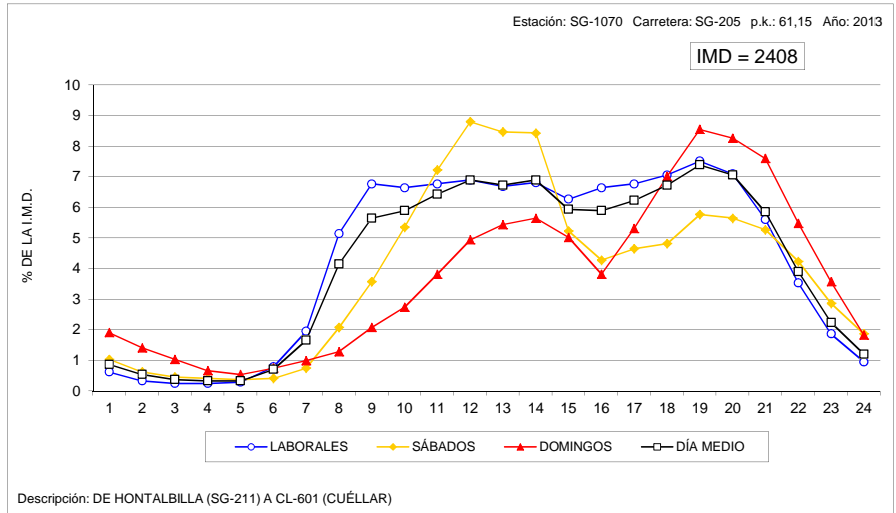
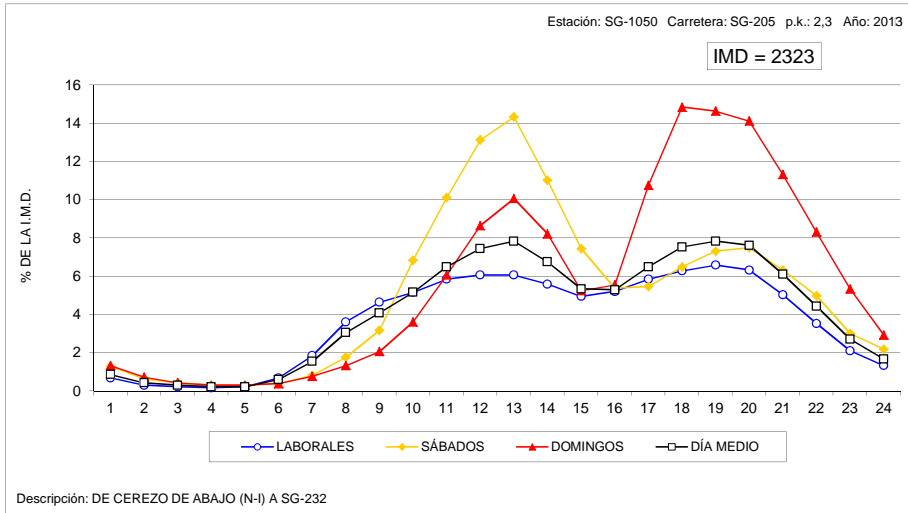

VARIACIÓN HORARIA DEL TRÁFICO

Estación: SG-1110

Carretera: CL-603

HORA	DÍA MEDIO		LABORALES		SÁBADOS		DOMINGOS	
	Vehículos	% IMD	Vehículos	% IMD	Vehículos	% IMD	Vehículos	% IMD
1	16	0,86	11	0,59	22	1,18	36	1,93
2	10	0,53	6	0,32	13	0,70	29	1,55
3	7	0,37	4	0,21	8	0,43	21	1,12
4	5	0,27	4	0,21	5	0,27	15	0,80
5	6	0,32	5	0,27	4	0,21	12	0,64
6	9	0,48	8	0,43	8	0,43	15	0,80
7	21	1,12	24	1,28	12	0,64	12	0,64
8	65	3,48	80	4,28	35	1,87	21	1,12
9	109	5,83	137	7,33	51	2,73	26	1,39
10	120	6,42	145	7,75	81	4,33	35	1,87
11	125	6,68	141	7,54	113	6,04	55	2,94
12	138	7,38	150	8,02	141	7,54	78	4,17
13	142	7,59	150	8,02	156	8,34	91	4,87
14	148	7,91	154	8,24	159	8,50	104	5,56
15	121	6,47	129	6,90	117	6,26	83	4,44
16	104	5,56	119	6,36	82	4,39	53	2,83
17	106	5,67	115	6,15	85	4,55	81	4,33
18	116	6,20	122	6,52	107	5,72	98	5,24
19	125	6,68	130	6,95	109	5,83	120	6,42
20	127	6,79	130	6,95	116	6,20	119	6,36
21	110	5,88	109	5,83	115	6,15	107	5,72
22	72	3,85	66	3,53	93	4,97	83	4,44
23	42	2,25	37	1,98	63	3,37	47	2,51
24	25	1,34	21	1,12	44	2,35	26	1,39
TOTAL	1.870	100,00	1.997	106,79	1.739	92,99	1.367	73,10
COEFICIENTE "N"	1,069	-	1,050	-	1,106	-	1,172	-

VARIACIÓN HORARIA DEL TRÁFICO

Estación: SG-1205

Carretera: SG-232

HORA	DÍA MEDIO		LABORALES		SÁBADOS		DOMINGOS	
	Vehículos	% IMD	Vehículos	% IMD	Vehículos	% IMD	Vehículos	% IMD
1	8	0,73	5	0,46	13	1,19	16	1,47
2	4	0,37	2	0,18	8	0,73	10	0,92
3	3	0,27	1	0,09	5	0,46	9	0,82
4	2	0,18	1	0,09	3	0,27	7	0,64
5	2	0,18	1	0,09	1	0,09	6	0,55
6	5	0,46	5	0,46	2	0,18	5	0,46
7	12	1,10	14	1,28	7	0,64	7	0,64
8	28	2,56	35	3,21	14	1,28	11	1,01
9	62	5,68	78	7,14	29	2,66	16	1,47
10	70	6,41	80	7,33	59	5,40	29	2,66
11	79	7,23	81	7,42	93	8,52	57	5,22
12	86	7,88	81	7,42	114	10,44	83	7,60
13	92	8,42	84	7,69	126	11,54	99	9,07
14	91	8,33	83	7,60	122	11,17	103	9,43
15	79	7,23	76	6,96	94	8,61	76	6,96
16	67	6,14	69	6,32	58	5,31	62	5,68
17	68	6,23	65	5,95	67	6,14	87	7,97
18	70	6,41	60	5,49	84	7,69	101	9,25
19	75	6,87	68	6,23	97	8,88	91	8,33
20	63	5,77	57	5,22	76	6,96	84	7,69
21	53	4,85	47	4,30	67	6,14	69	6,32
22	37	3,39	31	2,84	52	4,76	47	4,30
23	23	2,11	18	1,65	35	3,21	32	2,93
24	15	1,37	11	1,01	24	2,20	22	2,01
TOTAL	1.092	100,00	1.053	96,43	1.250	114,47	1.129	103,39
COEFICIENTE "N"	1,058	-	1,044	-	1,079	-	1,105	-

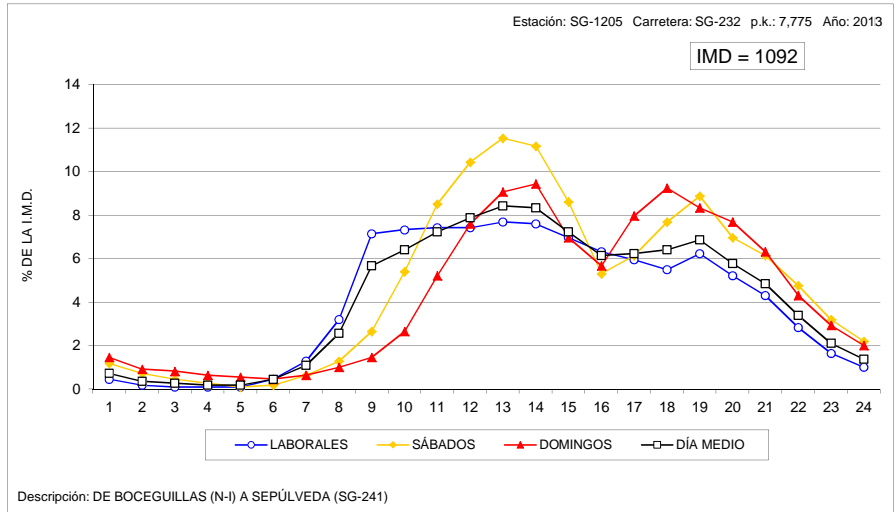
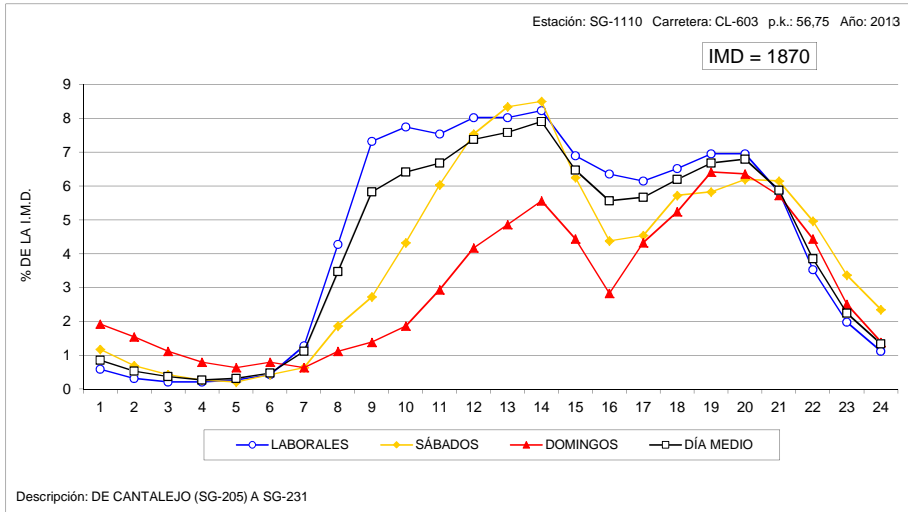

VARIACIÓN HORARIA DEL TRÁFICO

Estación: SG-1280

Carretera: SG-343

HORA	DÍA MEDIO		LABORALES		SÁBADOS		DOMINGOS	
	Vehículos	% IMD	Vehículos	% IMD	Vehículos	% IMD	Vehículos	% IMD
1	4	0,88	2	0,44	6	1,32	8	1,76
2	2	0,44	1	0,22	4	0,88	7	1,54
3	1	0,22	1	0,22	2	0,44	5	1,10
4	2	0,44	1	0,22	1	0,22	6	1,32
5	1	0,22	1	0,22	1	0,22	2	0,44
6	5	1,10	6	1,32	2	0,44	2	0,44
7	7	1,54	8	1,76	2	0,44	3	0,66
8	20	4,40	24	5,27	11	2,42	7	1,54
9	33	7,25	42	9,23	17	3,74	6	1,32
10	29	6,37	33	7,25	28	6,15	13	2,86
11	31	6,81	34	7,47	28	6,15	23	5,05
12	28	6,15	29	6,37	28	6,15	26	5,71
13	30	6,59	32	7,03	27	5,93	25	5,49
14	31	6,81	32	7,03	32	7,03	24	5,27
15	35	7,69	39	8,57	27	5,93	22	4,84
16	28	6,15	30	6,59	27	5,93	17	3,74
17	26	5,71	27	5,93	27	5,93	22	4,84
18	27	5,93	28	6,15	24	5,27	23	5,05
19	29	6,37	29	6,37	30	6,59	29	6,37
20	26	5,71	26	5,71	24	5,27	27	5,93
21	23	5,05	22	4,84	27	5,93	23	5,05
22	19	4,18	17	3,74	26	5,71	23	5,05
23	12	2,64	10	2,20	19	4,18	12	2,64
24	6	1,32	5	1,10	10	2,20	11	2,42
TOTAL	455	100,00	479	105,27	430	94,51	366	80,44
COEFICIENTE "N"	1,078	-	1,060	-	1,117	-	1,169	-

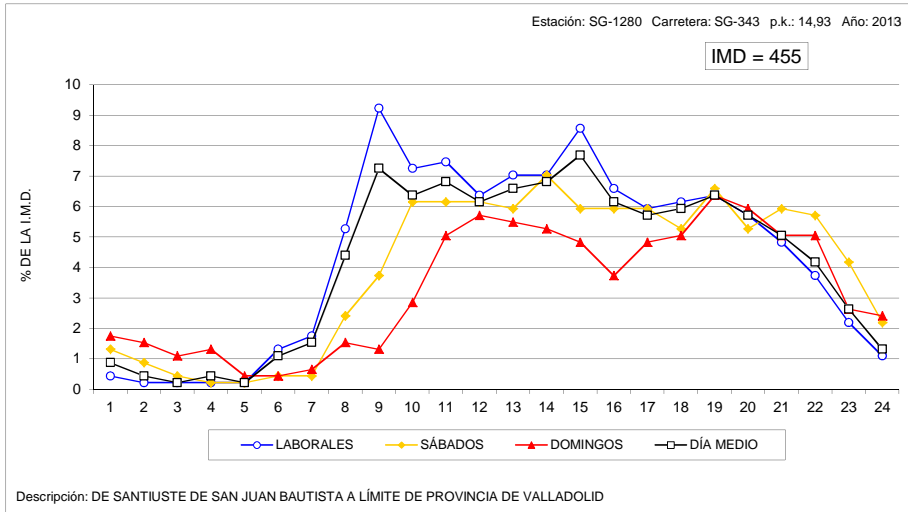

VARIACIÓN HORARIA DEL TRÁFICO

Estación: SG-1310

Carretera: SG-723

HORA	DÍA MEDIO		LABORALES		SÁBADOS		DOMINGOS	
	Vehículos	% IMD	Vehículos	% IMD	Vehículos	% IMD	Vehículos	% IMD
1	12	0,93	9	0,69	19	1,47	23	1,77
2	6	0,46	4	0,31	9	0,69	12	0,93
3	4	0,31	2	0,15	6	0,46	11	0,85
4	4	0,31	4	0,31	5	0,39	8	0,62
5	4	0,31	4	0,31	4	0,31	7	0,54
6	11	0,85	12	0,93	8	0,62	6	0,46
7	29	2,24	36	2,78	11	0,85	8	0,62
8	59	4,55	74	5,71	24	1,85	15	1,16
9	61	4,71	73	5,63	38	2,93	21	1,62
10	65	5,02	69	5,32	71	5,48	35	2,70
11	77	5,94	72	5,56	115	8,87	63	4,86
12	88	6,79	76	5,86	147	11,34	89	6,87
13	90	6,94	72	5,56	161	12,42	110	8,49
14	87	6,71	75	5,79	136	10,49	96	7,41
15	78	6,02	76	5,86	96	7,41	70	5,40
16	72	5,56	77	5,94	64	4,94	56	4,32
17	71	5,48	68	5,25	61	4,71	95	7,33
18	82	6,33	70	5,40	83	6,40	143	11,03
19	96	7,41	83	6,40	82	6,33	177	13,66
20	93	7,18	75	5,79	99	7,64	176	13,58
21	80	6,17	64	4,94	91	7,02	152	11,73
22	66	5,09	54	4,17	78	6,02	118	9,10
23	41	3,16	31	2,39	55	4,24	76	5,86
24	21	1,62	15	1,16	36	2,78	35	2,70
TOTAL	1.296	100,00	1.195	92,21	1.499	115,66	1.602	123,61
COEFICIENTE "N"	1,085	-	1,073	-	1,105	-	1,125	-

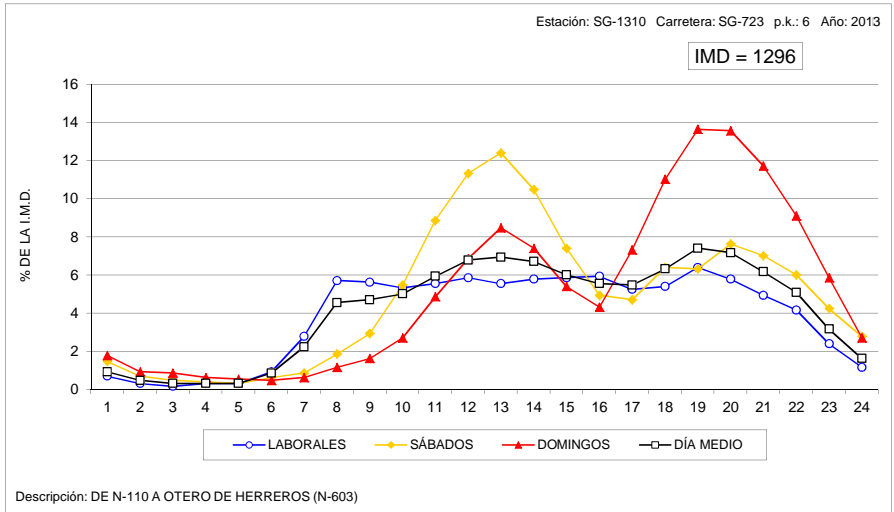

VARIACIÓN HORARIA DEL TRÁFICO

Estación: SO-0040

Carretera: CL-101

HORA	DÍA MEDIO		LABORALES		SÁBADOS		DOMINGOS	
	Vehículos	% IMD	Vehículos	% IMD	Vehículos	% IMD	Vehículos	% IMD
1	40	1,16	38	1,10	47	1,36	44	1,28
2	29	0,84	27	0,78	35	1,01	33	0,96
3	24	0,70	23	0,67	29	0,84	25	0,72
4	22	0,64	22	0,64	24	0,70	20	0,58
5	30	0,87	34	0,99	26	0,75	16	0,46
6	69	2,00	81	2,35	51	1,48	25	0,72
7	86	2,49	98	2,84	72	2,09	39	1,13
8	137	3,97	160	4,64	98	2,84	58	1,68
9	179	5,19	211	6,12	132	3,83	67	1,94
10	175	5,07	196	5,68	157	4,55	86	2,49
11	189	5,48	205	5,94	182	5,28	115	3,33
12	199	5,77	210	6,09	200	5,80	143	4,14
13	208	6,03	217	6,29	203	5,88	166	4,81
14	216	6,26	232	6,72	189	5,48	165	4,78
15	204	5,91	228	6,61	157	4,55	130	3,77
16	192	5,57	216	6,26	121	3,51	143	4,14
17	223	6,46	241	6,99	140	4,06	219	6,35
18	251	7,28	267	7,74	148	4,29	275	7,97
19	265	7,68	279	8,09	142	4,12	318	9,22
20	231	6,70	238	6,90	130	3,77	297	8,61
21	185	5,36	191	5,54	122	3,54	217	6,29
22	144	4,17	150	4,35	103	2,99	154	4,46
23	98	2,84	103	2,99	75	2,17	96	2,78
24	54	1,57	53	1,54	53	1,54	58	1,68
TOTAL	3.450	100,00	3.720	107,83	2.636	76,41	2.909	84,32
COEFICIENTE "N"	1,119	-	1,114	-	1,148	-	1,122	-

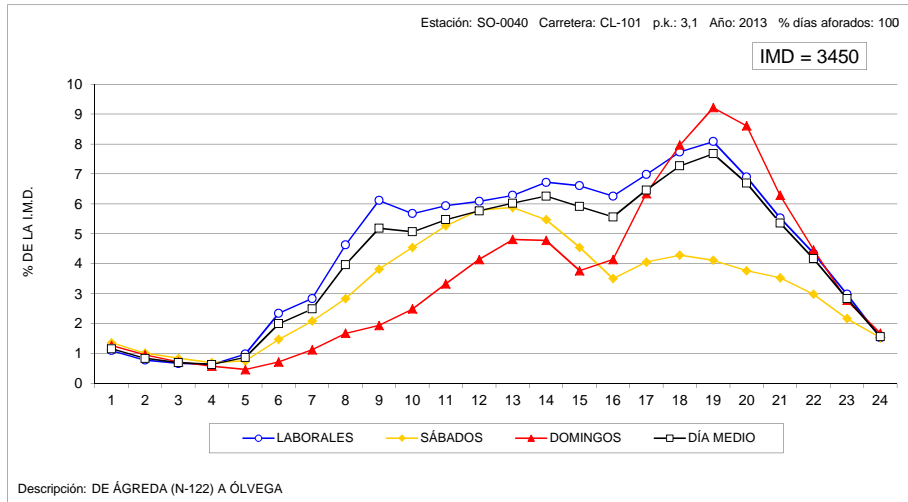

VARIACIÓN HORARIA DEL TRÁFICO

Estación: SO-1015

Carretera: CL-101

HORA	DÍA MEDIO		LABORALES		SÁBADOS		DOMINGOS	
	Vehículos	% IMD	Vehículos	% IMD	Vehículos	% IMD	Vehículos	% IMD
1	7	0,71	7	0,71	6	0,61	9	0,91
2	5	0,51	4	0,41	5	0,51	6	0,61
3	3	0,30	2	0,20	1	0,10	5	0,51
4	3	0,30	4	0,41	2	0,20	4	0,41
5	4	0,41	5	0,51	1	0,10	2	0,20
6	5	0,51	6	0,61	5	0,51	2	0,20
7	7	0,71	7	0,71	9	0,91	4	0,41
8	32	3,25	40	4,06	16	1,62	10	1,01
9	50	5,07	58	5,88	36	3,65	24	2,43
10	57	5,78	62	6,29	51	5,17	39	3,96
11	71	7,20	77	7,81	62	6,29	49	4,97
12	69	7,00	70	7,10	80	8,11	56	5,68
13	68	6,90	68	6,90	72	7,30	65	6,59
14	72	7,30	75	7,61	75	7,61	55	5,58
15	65	6,59	69	7,00	56	5,68	53	5,38
16	65	6,59	75	7,61	45	4,56	32	3,25
17	58	5,88	62	6,29	45	4,56	52	5,27
18	59	5,98	58	5,88	58	5,88	60	6,09
19	70	7,10	71	7,20	65	6,59	72	7,30
20	59	5,98	62	6,29	48	4,87	56	5,68
21	66	6,69	70	7,10	54	5,48	58	5,88
22	52	5,27	50	5,07	42	4,26	71	7,20
23	25	2,54	26	2,64	23	2,33	25	2,54
24	15	1,52	12	1,22	16	1,62	31	3,14
TOTAL	986	100,00	1.040	105,48	873	88,54	840	85,19
COEFICIENTE "N"	1,072	-	1,068	-	1,072	-	1,111	-

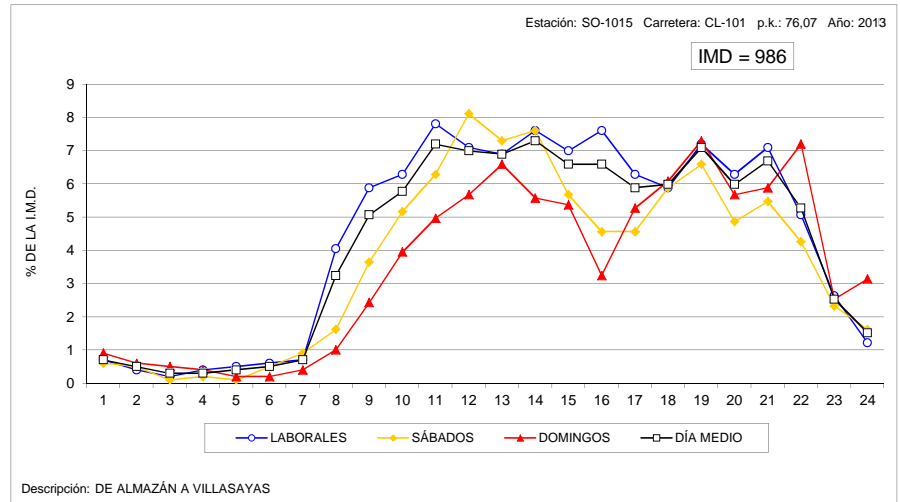

VARIACIÓN HORARIA DEL TRÁFICO

Estación: SO-1020

Carretera: CL-101

HORA	DÍA MEDIO		LABORALES		SÁBADOS		DOMINGOS	
	Vehículos	% IMD	Vehículos	% IMD	Vehículos	% IMD	Vehículos	% IMD
1	33	1,36	33	1,36	36	1,48	30	1,23
2	25	1,03	25	1,03	27	1,11	25	1,03
3	21	0,86	20	0,82	27	1,11	18	0,74
4	19	0,78	20	0,82	17	0,70	13	0,53
5	23	0,95	26	1,07	22	0,90	10	0,41
6	35	1,44	39	1,60	28	1,15	18	0,74
7	48	1,97	56	2,30	40	1,64	21	0,86
8	88	3,62	103	4,24	67	2,75	38	1,56
9	111	4,56	128	5,26	98	4,03	40	1,64
10	121	4,98	136	5,59	112	4,61	54	2,22
11	133	5,47	144	5,92	132	5,43	81	3,33
12	149	6,13	154	6,33	154	6,33	120	4,93
13	157	6,46	163	6,70	155	6,37	128	5,26
14	144	5,92	155	6,37	112	4,61	116	4,77
15	134	5,51	146	6,00	106	4,36	99	4,07
16	138	5,67	156	6,41	82	3,37	106	4,36
17	159	6,54	176	7,24	93	3,82	138	5,67
18	186	7,65	197	8,10	101	4,15	217	8,92
19	195	8,02	204	8,39	98	4,03	252	10,36
20	175	7,20	181	7,44	91	3,74	229	9,42
21	133	5,47	138	5,67	71	2,92	172	7,07
22	96	3,95	100	4,11	56	2,30	115	4,73
23	66	2,71	70	2,88	41	1,69	74	3,04
24	42	1,73	44	1,81	34	1,40	39	1,60
TOTAL	2.432	100,00	2.614	107,48	1.800	74,01	2.153	88,53
COEFICIENTE "N"	1,122	-	1,119	-	1,148	-	1,118	-

VARIACIÓN HORARIA DEL TRÁFICO

Estación: SO-1025

Carretera: CL-101

HORA	DÍA MEDIO		LABORALES		SÁBADOS		DOMINGOS	
	Vehículos	% IMD	Vehículos	% IMD	Vehículos	% IMD	Vehículos	% IMD
1	30	1,39	31	1,44	33	1,53	24	1,11
2	25	1,16	25	1,16	30	1,39	21	0,97
3	19	0,88	19	0,88	22	1,02	15	0,70
4	19	0,88	20	0,93	21	0,97	13	0,60
5	23	1,07	26	1,21	22	1,02	11	0,51
6	34	1,58	38	1,76	32	1,48	17	0,79
7	47	2,18	54	2,50	39	1,81	22	1,02
8	79	3,66	91	4,22	65	3,01	34	1,58
9	98	4,54	112	5,19	92	4,27	38	1,76
10	104	4,82	115	5,33	105	4,87	49	2,27
11	115	5,33	125	5,80	109	5,06	71	3,29
12	128	5,93	132	6,12	131	6,07	109	5,05
13	126	5,84	132	6,12	113	5,24	110	5,10
14	129	5,98	135	6,26	103	4,78	124	5,75
15	114	5,29	124	5,75	87	4,03	88	4,08
16	119	5,52	132	6,12	75	3,48	98	4,54
17	146	6,77	158	7,32	85	3,94	148	6,86
18	166	7,70	170	7,88	90	4,17	224	10,38
19	173	8,02	178	8,25	79	3,66	246	11,40
20	155	7,19	157	7,28	75	3,48	226	10,48
21	121	5,61	124	5,75	62	2,87	169	7,83
22	84	3,89	90	4,17	42	1,95	102	4,73
23	59	2,74	62	2,87	33	1,53	67	3,11
24	41	1,90	43	1,99	28	1,30	45	2,09
TOTAL	2.157	100,00	2.293	106,31	1.573	72,93	2.071	96,01
COEFICIENTE "N"	1,133	-	1,130	-	1,163	-	1,115	-

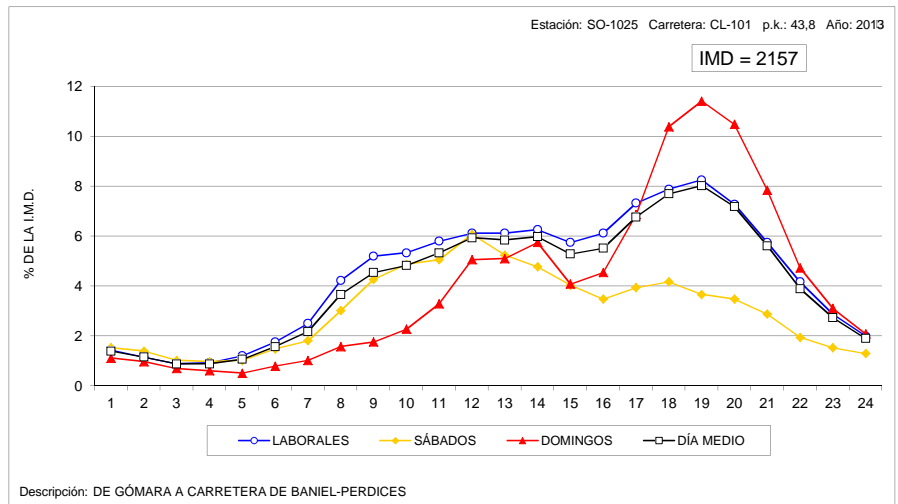
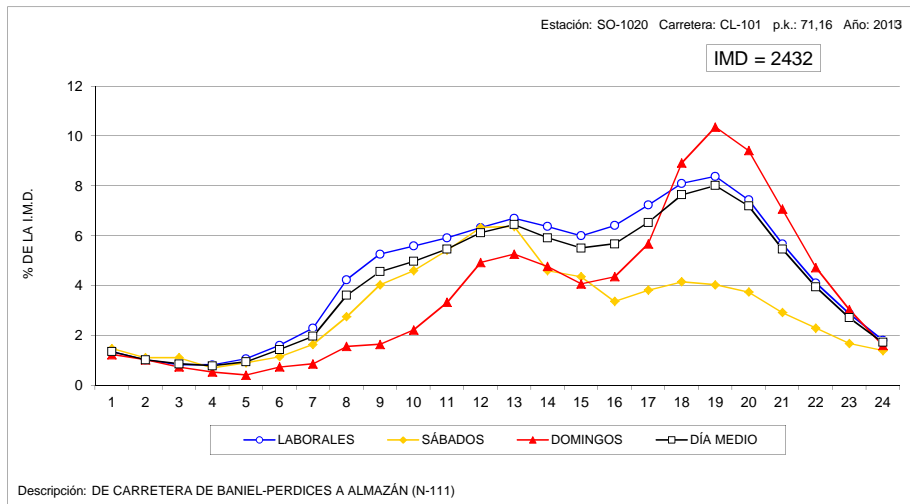

VARIACIÓN HORARIA DEL TRÁFICO

Estación: SO-1045

Carretera: SO-615

HORA	DÍA MEDIO		LABORALES		SÁBADOS		DOMINGOS	
	Vehículos	% IMD	Vehículos	% IMD	Vehículos	% IMD	Vehículos	% IMD
1	10	0,70	7	0,49	11	0,77	21	1,47
2	7	0,49	5	0,35	8	0,56	13	0,91
3	5	0,35	3	0,21	6	0,42	12	0,84
4	2	0,14	1	0,07	3	0,21	6	0,42
5	1	0,07	1	0,07	3	0,21	2	0,14
6	4	0,28	4	0,28	2	0,14	2	0,14
7	10	0,70	12	0,84	6	0,42	5	0,35
8	49	3,44	59	4,14	30	2,11	16	1,12
9	84	5,90	99	6,95	53	3,72	39	2,74
10	86	6,04	94	6,60	83	5,83	52	3,65
11	94	6,60	90	6,32	120	8,43	87	6,11
12	97	6,81	89	6,25	126	8,85	112	7,87
13	94	6,60	83	5,83	129	9,06	117	8,22
14	98	6,88	94	6,60	114	8,01	103	7,23
15	102	7,16	99	6,95	110	7,72	110	7,72
16	82	5,76	89	6,25	66	4,63	63	4,42
17	86	6,04	86	6,04	93	6,53	78	5,48
18	94	6,60	91	6,39	103	7,23	100	7,02
19	101	7,09	99	6,95	99	6,95	113	7,94
20	102	7,16	97	6,81	116	8,15	113	7,94
21	89	6,25	84	5,90	109	7,65	96	6,74
22	68	4,78	65	4,56	80	5,62	72	5,06
23	40	2,81	37	2,60	51	3,58	44	3,09
24	20	1,40	18	1,26	29	2,04	22	1,54
TOTAL	1.424	100,00	1.406	98,74	1.550	108,85	1.398	98,17
COEFICIENTE "N"	1,066	-	1,057	-	1,079	-	1,096	-

VARIACIÓN HORARIA DEL TRÁFICO

Estación: SO-1075

Carretera: CL-116

HORA	DÍA MEDIO		LABORALES		SÁBADOS		DOMINGOS	
	Vehículos	% IMD	Vehículos	% IMD	Vehículos	% IMD	Vehículos	% IMD
1	13	0,86	12	0,80	18	1,19	10	0,66
2	9	0,60	9	0,60	13	0,86	9	0,60
3	9	0,60	6	0,40	25	1,66	7	0,46
4	5	0,33	4	0,27	8	0,53	4	0,27
5	6	0,40	5	0,33	8	0,53	4	0,27
6	9	0,60	10	0,66	9	0,60	6	0,40
7	19	1,26	22	1,46	16	1,06	7	0,46
8	47	3,11	56	3,71	34	2,25	14	0,93
9	79	5,24	92	6,10	61	4,04	30	1,99
10	89	5,90	97	6,43	86	5,70	51	3,38
11	100	6,63	105	6,96	103	6,83	71	4,71
12	109	7,22	112	7,42	118	7,82	89	5,90
13	111	7,36	112	7,42	119	7,89	98	6,49
14	105	6,96	110	7,29	93	6,16	91	6,03
15	96	6,36	103	6,83	76	5,04	81	5,37
16	92	6,10	103	6,83	64	4,24	67	4,44
17	101	6,69	108	7,16	69	4,57	101	6,69
18	110	7,29	112	7,42	78	5,17	135	8,95
19	108	7,16	108	7,16	67	4,44	149	9,87
20	99	6,56	98	6,49	67	4,44	134	8,88
21	83	5,50	83	5,50	56	3,71	109	7,22
22	59	3,91	58	3,84	50	3,31	72	4,77
23	34	2,25	32	2,12	26	1,72	50	3,31
24	18	1,19	17	1,13	16	1,06	24	1,59
TOTAL	1.509	100,00	1.574	104,31	1.280	84,82	1.413	93,64
COEFICIENTE "N"	1,072	-	1,064	-	1,106	-	1,088	-

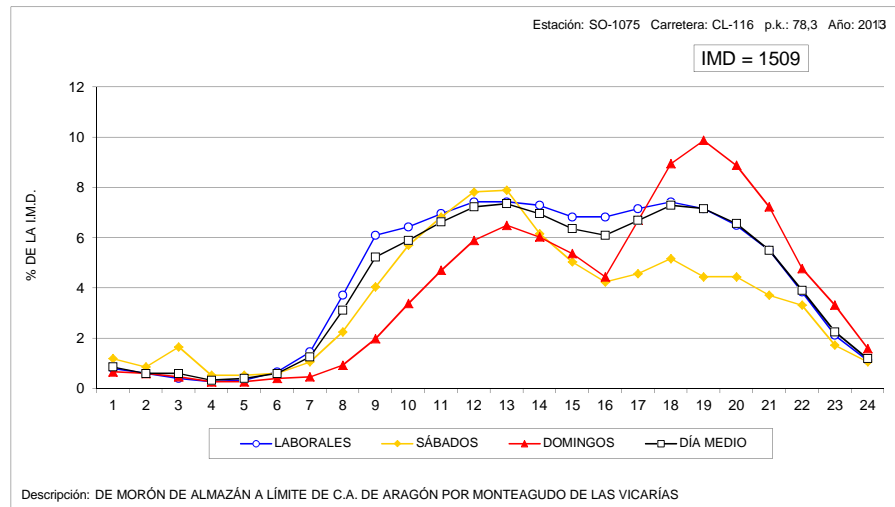
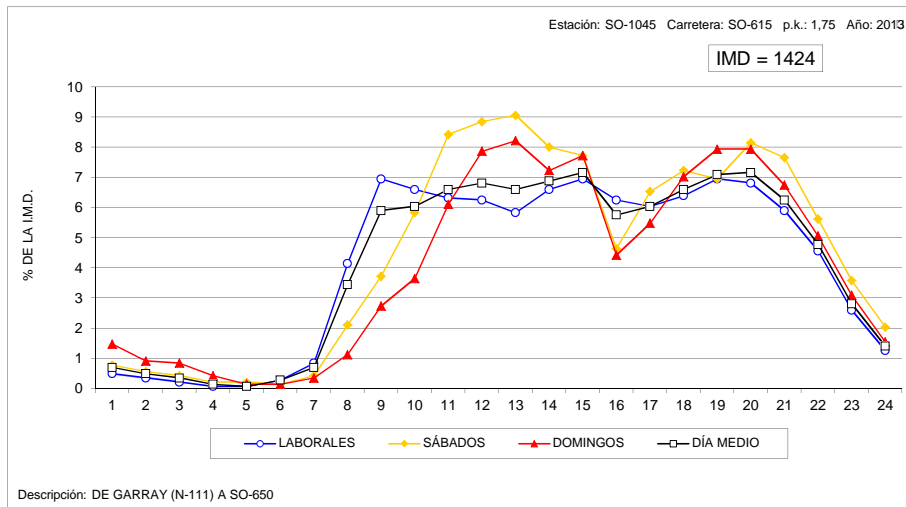

VARIACIÓN HORARIA DEL TRÁFICO

Estación: SO-1085

Carretera: CL-116

HORA	DÍA MEDIO		LABORALES		SÁBADOS		DOMINGOS	
	Vehículos	% IMD	Vehículos	% IMD	Vehículos	% IMD	Vehículos	% IMD
1	16	1,00	16	1,00	18	1,12	11	0,69
2	10	0,62	10	0,62	12	0,75	8	0,50
3	9	0,56	8	0,50	17	1,06	8	0,50
4	8	0,50	7	0,44	9	0,56	9	0,56
5	7	0,44	8	0,50	8	0,50	5	0,31
6	12	0,75	14	0,87	13	0,81	6	0,37
7	22	1,37	26	1,62	16	1,00	10	0,62
8	52	3,24	62	3,87	32	2,00	22	1,37
9	78	4,86	91	5,67	57	3,55	30	1,87
10	85	5,30	95	5,92	70	4,36	47	2,93
11	102	6,36	109	6,80	102	6,36	65	4,05
12	114	7,11	119	7,42	113	7,04	92	5,74
13	119	7,42	122	7,61	115	7,17	106	6,61
14	110	6,86	114	7,11	95	5,92	100	6,23
15	103	6,42	110	6,86	79	4,93	91	5,67
16	99	6,17	110	6,86	60	3,74	80	4,99
17	110	6,86	116	7,23	74	4,61	114	7,11
18	119	7,42	122	7,61	80	4,99	143	8,92
19	121	7,54	122	7,61	72	4,49	161	10,04
20	107	6,67	110	6,86	69	4,30	129	8,04
21	87	5,42	89	5,55	58	3,62	107	6,67
22	58	3,62	58	3,62	42	2,62	74	4,61
23	37	2,31	37	2,31	31	1,93	46	2,87
24	21	1,31	20	1,25	20	1,25	27	1,68
TOTAL	1.604	100,00	1.695	105,67	1.262	78,68	1.491	92,96
COEFICIENTE "N"	1,079	-	1,076	-	1,113	-	1,088	-

VARIACIÓN HORARIA DEL TRÁFICO

Estación: SO-1095

Carretera: CL-116

HORA	DÍA MEDIO		LABORALES		SÁBADOS		DOMINGOS	
	Vehículos	% IMD	Vehículos	% IMD	Vehículos	% IMD	Vehículos	% IMD
1	14	0,87	14	0,87	16	0,99	13	0,81
2	11	0,68	10	0,62	11	0,68	14	0,87
3	8	0,50	8	0,50	6	0,37	10	0,62
4	6	0,37	5	0,31	6	0,37	8	0,50
5	6	0,37	6	0,37	6	0,37	5	0,31
6	10	0,62	10	0,62	9	0,56	8	0,50
7	20	1,24	22	1,36	17	1,05	10	0,62
8	52	3,22	61	3,78	38	2,35	22	1,36
9	77	4,77	88	5,45	60	3,72	38	2,35
10	86	5,33	95	5,89	73	4,52	50	3,10
11	106	6,57	114	7,06	98	6,07	77	4,77
12	127	7,87	130	8,05	134	8,30	103	6,38
13	133	8,24	131	8,12	142	8,80	134	8,30
14	121	7,50	123	7,62	107	6,63	121	7,50
15	103	6,38	105	6,51	90	5,58	104	6,44
16	99	6,13	105	6,51	82	5,08	85	5,27
17	110	6,82	113	7,00	84	5,20	121	7,50
18	113	7,00	111	6,88	85	5,27	152	9,42
19	117	7,25	115	7,13	87	5,39	160	9,91
20	106	6,57	104	6,44	83	5,14	139	8,61
21	81	5,02	77	4,77	70	4,34	107	6,63
22	54	3,35	52	3,22	44	2,73	76	4,71
23	36	2,23	34	2,11	36	2,23	49	3,04
24	21	1,30	20	1,24	19	1,18	28	1,73
TOTAL	1.614	100,00	1.653	102,42	1.403	86,93	1.634	101,24
COEFICIENTE "N"	1,072	-	1,069	-	1,084	-	1,090	-

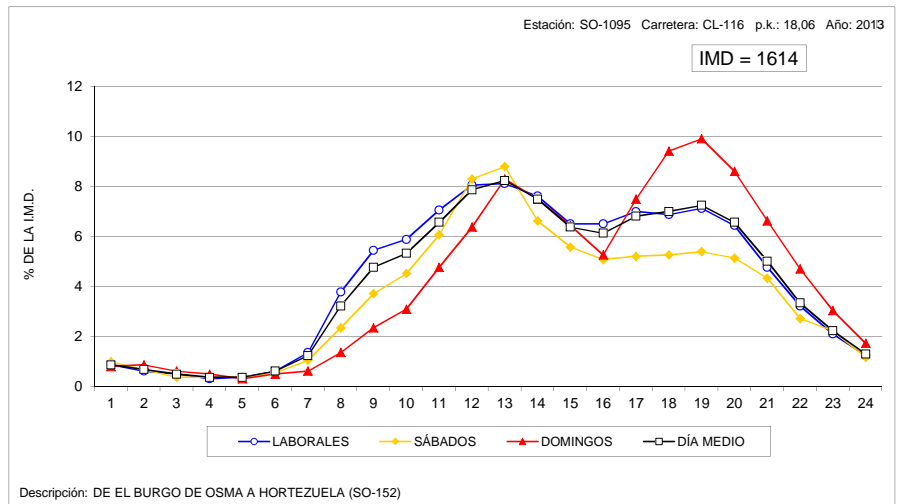
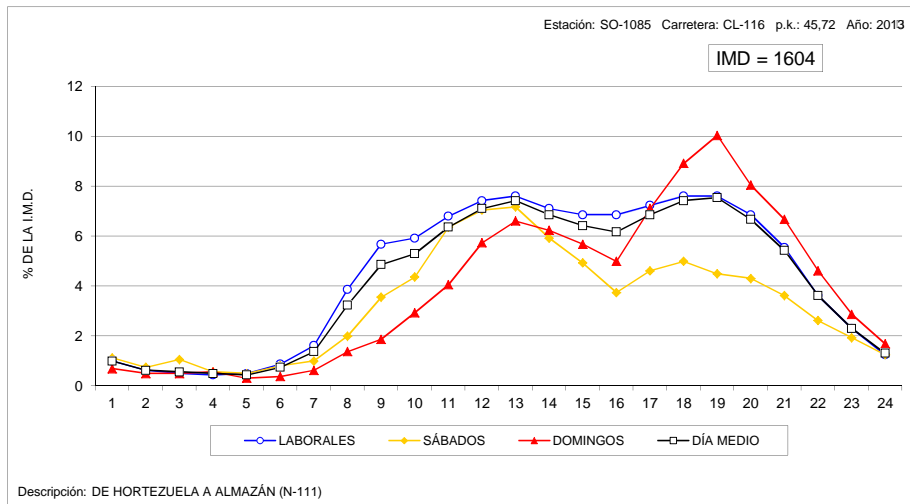

VARIACIÓN HORARIA DEL TRÁFICO

Estación: SO-1100

Carretera: SO-100

HORA	DÍA MEDIO		LABORALES		SÁBADOS		DOMINGOS	
	Vehículos	% IMD	Vehículos	% IMD	Vehículos	% IMD	Vehículos	% IMD
1	11	0,64	8	0,46	14	0,81	22	1,28
2	5	0,29	3	0,17	6	0,35	16	0,93
3	4	0,23	1	0,06	4	0,23	14	0,81
4	2	0,12	1	0,06	3	0,17	8	0,46
5	1	0,06	1	0,06	1	0,06	5	0,29
6	10	0,58	12	0,70	4	0,23	9	0,52
7	17	0,99	21	1,22	12	0,70	8	0,46
8	74	4,29	90	5,22	42	2,43	30	1,74
9	105	6,09	126	7,30	69	4,00	39	2,26
10	107	6,20	125	7,25	77	4,46	46	2,67
11	114	6,61	124	7,19	106	6,14	72	4,17
12	114	6,61	116	6,72	122	7,07	92	5,33
13	109	6,32	107	6,20	127	7,36	102	5,91
14	123	7,13	118	6,84	142	8,23	125	7,25
15	110	6,38	110	6,38	125	7,25	95	5,51
16	109	6,32	125	7,25	80	4,64	55	3,19
17	102	5,91	109	6,32	94	5,45	72	4,17
18	110	6,38	110	6,38	120	6,96	99	5,74
19	128	7,42	127	7,36	127	7,36	133	7,71
20	124	7,19	125	7,25	123	7,13	120	6,96
21	104	6,03	100	5,80	104	6,03	125	7,25
22	78	4,52	73	4,23	83	4,81	96	5,57
23	46	2,67	43	2,49	53	3,07	52	3,01
24	19	1,10	16	0,93	25	1,45	27	1,57
TOTAL	1.725	100,00	1.791	103,83	1.663	96,41	1.462	84,75
COEFICIENTE "N"	1,060	-	1,050	-	1,071	-	1,117	-

VARIACIÓN HORARIA DEL TRÁFICO

Estación: SO-1215

Carretera: SO-820

HORA	DÍA MEDIO		LABORALES		SÁBADOS		DOMINGOS	
	Vehículos	% IMD	Vehículos	% IMD	Vehículos	% IMD	Vehículos	% IMD
1	5	0,72	2	0,29	8	1,14	11	1,57
2	3	0,43	1	0,14	5	0,72	8	1,14
3	2	0,29	1	0,14	3	0,43	6	0,86
4	1	0,14	0	0,00	1	0,14	2	0,29
5	1	0,14	1	0,14	1	0,14	2	0,29
6	3	0,43	3	0,43	1	0,14	3	0,43
7	5	0,72	6	0,86	6	0,86	4	0,57
8	24	3,43	30	4,29	13	1,86	9	1,29
9	40	5,72	48	6,87	29	4,15	15	2,15
10	37	5,29	39	5,58	39	5,58	26	3,72
11	45	6,44	44	6,29	53	7,58	42	6,01
12	53	7,58	49	7,01	66	9,44	60	8,58
13	53	7,58	48	6,87	68	9,73	62	8,87
14	50	7,15	46	6,58	69	9,87	51	7,30
15	53	7,58	50	7,15	61	8,73	57	8,15
16	38	5,44	40	5,72	37	5,29	32	4,58
17	40	5,72	39	5,58	38	5,44	47	6,72
18	48	6,87	43	6,15	51	7,30	70	10,01
19	53	7,58	49	7,01	60	8,58	68	9,73
20	49	7,01	45	6,44	48	6,87	67	9,59
21	41	5,87	38	5,44	47	6,72	52	7,44
22	29	4,15	27	3,86	37	5,29	34	4,86
23	17	2,43	16	2,29	27	3,86	16	2,29
24	7	1,00	6	0,86	13	1,86	6	0,86
TOTAL	699	100,00	671	95,99	781	111,73	750	107,30
COEFICIENTE "N"	1,062	-	1,047	-	1,082	-	1,078	-

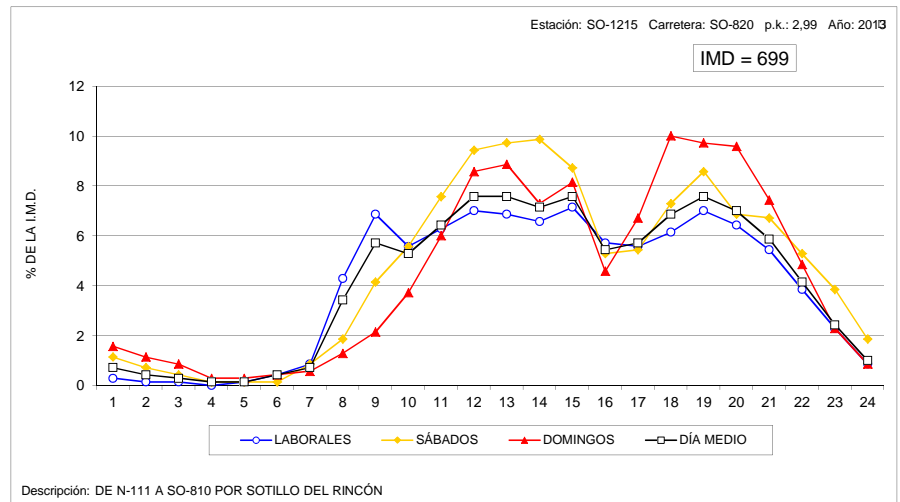
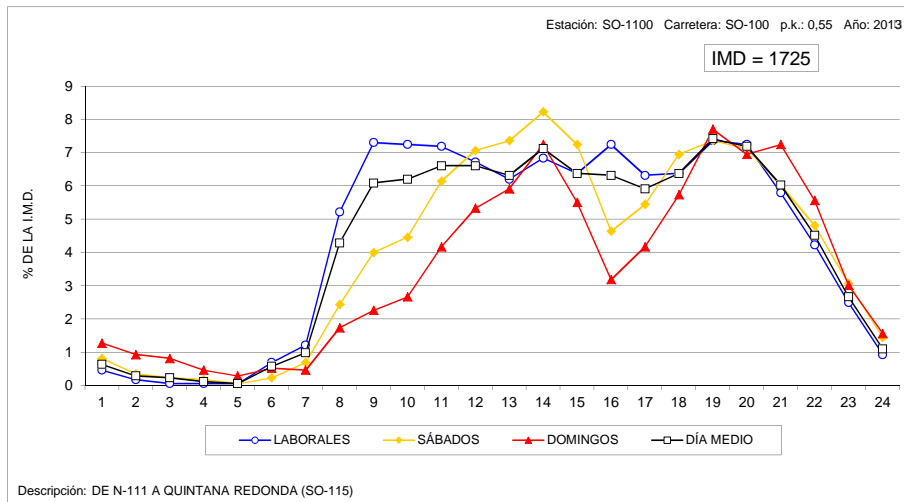

VARIACIÓN HORARIA DEL TRÁFICO

Estación: SO-1240

Carretera: CL-117

HORA	DÍA MEDIO		LABORALES		SÁBADOS		DOMINGOS	
	Vehículos	% IMD	Vehículos	% IMD	Vehículos	% IMD	Vehículos	% IMD
1	9	0,65	7	0,51	10	0,72	21	1,52
2	7	0,51	4	0,29	9	0,65	15	1,09
3	4	0,29	3	0,22	9	0,65	8	0,58
4	3	0,22	2	0,14	8	0,58	5	0,36
5	3	0,22	3	0,22	4	0,29	5	0,36
6	8	0,58	10	0,72	4	0,29	4	0,29
7	14	1,01	17	1,23	9	0,65	6	0,43
8	40	2,90	50	3,62	21	1,52	13	0,94
9	59	4,27	69	5,00	39	2,82	31	2,24
10	72	5,21	81	5,87	59	4,27	39	2,82
11	88	6,37	88	6,37	102	7,39	78	5,65
12	100	7,24	90	6,52	136	9,85	120	8,69
13	101	7,31	89	6,44	140	10,14	120	8,69
14	101	7,31	93	6,73	134	9,70	111	8,04
15	98	7,10	93	6,73	122	8,83	100	7,24
16	84	6,08	86	6,23	81	5,87	76	5,50
17	92	6,66	86	6,23	103	7,46	111	8,04
18	98	7,10	86	6,23	119	8,62	138	9,99
19	103	7,46	92	6,66	121	8,76	140	10,14
20	101	7,31	90	6,52	116	8,40	139	10,07
21	85	6,15	77	5,58	98	7,10	114	8,25
22	58	4,20	53	3,84	64	4,63	77	5,58
23	34	2,46	31	2,24	36	2,61	44	3,19
24	17	1,23	14	1,01	26	1,88	25	1,81
TOTAL	1.381	100,00	1.314	95,15	1.570	113,69	1.540	111,51
COEFICIENTE "N"	1,067	-	1,060	-	1,072	-	1,090	-

VARIACIÓN HORARIA DEL TRÁFICO

Estación: SO-1265

Carretera: SO-920

HORA	DÍA MEDIO		LABORALES		SÁBADOS		DOMINGOS	
	Vehículos	% IMD	Vehículos	% IMD	Vehículos	% IMD	Vehículos	% IMD
1	10	0,86	8	0,68	14	1,20	19	1,63
2	5	0,43	3	0,26	9	0,77	14	1,20
3	3	0,26	2	0,17	5	0,43	6	0,51
4	2	0,17	1	0,09	2	0,17	6	0,51
5	2	0,17	1	0,09	1	0,09	4	0,34
6	4	0,34	4	0,34	4	0,34	3	0,26
7	9	0,77	10	0,86	8	0,68	7	0,60
8	33	2,83	38	3,25	21	1,80	18	1,54
9	55	4,71	63	5,39	36	3,08	32	2,74
10	72	6,16	80	6,85	66	5,65	39	3,34
11	83	7,11	82	7,02	102	8,73	69	5,91
12	96	8,22	88	7,53	136	11,64	100	8,56
13	90	7,71	78	6,68	130	11,13	106	9,08
14	86	7,36	78	6,68	120	10,27	94	8,05
15	79	6,76	74	6,34	101	8,65	84	7,19
16	59	5,05	58	4,97	67	5,74	53	4,54
17	65	5,57	64	5,48	67	5,74	70	5,99
18	77	6,59	72	6,16	89	7,62	89	7,62
19	81	6,93	75	6,42	96	8,22	99	8,48
20	82	7,02	74	6,34	99	8,48	102	8,73
21	70	5,99	64	5,48	91	7,79	78	6,68
22	56	4,79	52	4,45	72	6,16	56	4,79
23	34	2,91	31	2,65	47	4,02	35	3,00
24	17	1,46	15	1,28	26	2,23	18	1,54
TOTAL	1.168	100,00	1.115	95,46	1.409	120,63	1.201	102,83
COEFICIENTE "N"	1,069	-	1,062	-	1,083	-	1,096	-

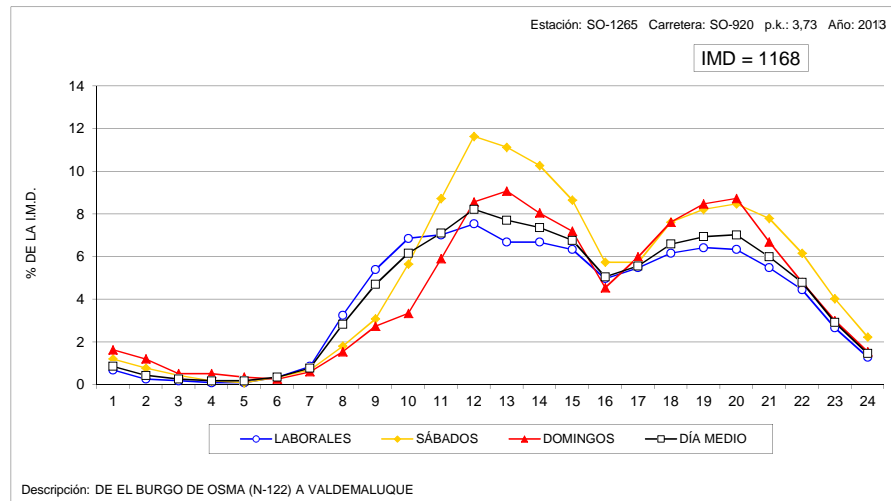
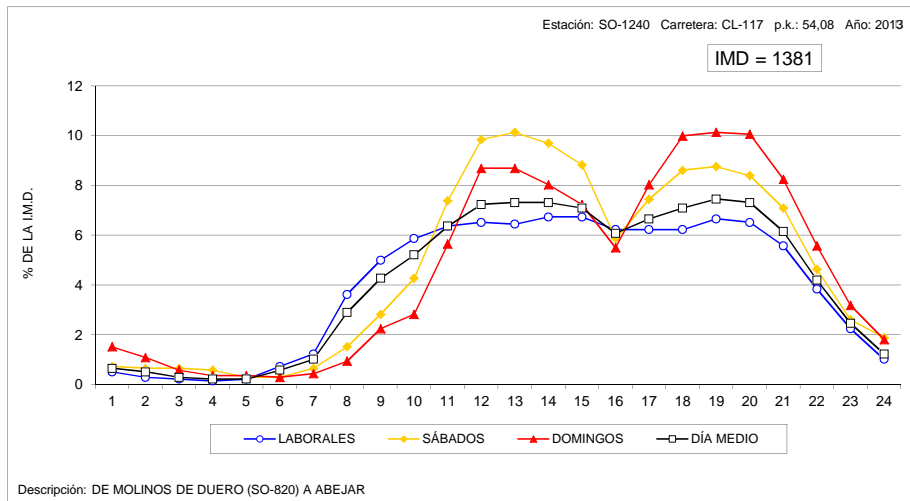

VARIACIÓN HORARIA DEL TRÁFICO

Estación: VA-0030

Carretera: CL-602

HORA	DÍA MEDIO		LABORALES		SÁBADOS		DOMINGOS	
	Vehículos	% IMD	Vehículos	% IMD	Vehículos	% IMD	Vehículos	% IMD
1	30	1,20	23	0,92	36	1,44	61	2,44
2	20	0,80	13	0,52	29	1,16	44	1,76
3	13	0,52	8	0,32	19	0,76	31	1,24
4	10	0,40	6	0,24	13	0,52	26	1,04
5	11	0,44	9	0,36	13	0,52	20	0,80
6	23	0,92	25	1,00	17	0,68	20	0,80
7	45	1,80	52	2,08	30	1,20	25	1,00
8	97	3,89	120	4,81	51	2,04	31	1,24
9	135	5,41	163	6,53	74	2,97	52	2,08
10	156	6,25	180	7,21	112	4,49	79	3,17
11	161	6,45	178	7,13	131	5,25	107	4,29
12	178	7,13	193	7,74	148	5,93	135	5,41
13	181	7,25	193	7,74	165	6,61	135	5,41
14	176	7,05	187	7,49	152	6,09	147	5,89
15	160	6,41	172	6,89	130	5,21	126	5,05
16	136	5,45	154	6,17	92	3,69	91	3,65
17	148	5,93	161	6,45	114	4,57	115	4,61
18	153	6,13	163	6,53	122	4,89	136	5,45
19	165	6,61	174	6,97	129	5,17	155	6,21
20	157	6,29	166	6,65	133	5,33	137	5,49
21	131	5,25	132	5,29	123	4,93	132	5,29
22	101	4,05	96	3,85	112	4,49	113	4,53
23	67	2,69	63	2,53	81	3,25	73	2,93
24	44	1,76	37	1,48	72	2,89	48	1,92
TOTAL	2.495	100,00	2.668	106,93	2.098	84,09	2.039	81,72
COEFICIENTE *N*	1,094	-	1,074	-	1,154	-	1,188	-

VARIACIÓN HORARIA DEL TRÁFICO

Estación: VA-0080

Carretera: CL-610

HORA	DÍA MEDIO		LABORALES		SÁBADOS		DOMINGOS	
	Vehículos	% IMD	Vehículos	% IMD	Vehículos	% IMD	Vehículos	% IMD
1	71	1,00	44	0,62	113	1,59	164	2,30
2	39	0,55	20	0,28	72	1,01	105	1,47
3	24	0,34	11	0,15	45	0,63	70	0,98
4	20	0,28	10	0,14	29	0,41	59	0,83
5	20	0,28	16	0,22	22	0,31	37	0,52
6	33	0,46	34	0,48	27	0,38	31	0,43
7	68	0,95	79	1,11	42	0,59	36	0,50
8	380	5,33	504	7,07	81	1,14	58	0,81
9	468	6,56	595	8,35	174	2,44	123	1,73
10	446	6,26	522	7,32	297	4,17	210	2,95
11	363	5,09	373	5,23	381	5,34	297	4,17
12	406	5,70	393	5,51	459	6,44	417	5,85
13	429	6,02	410	5,75	466	6,54	486	6,82
14	506	7,10	511	7,17	498	6,99	490	6,87
15	635	8,91	722	10,13	449	6,30	384	5,39
16	360	5,05	416	5,84	254	3,56	184	2,58
17	380	5,33	420	5,89	322	4,52	241	3,38
18	451	6,33	476	6,68	413	5,79	359	5,04
19	463	6,49	472	6,62	475	6,66	407	5,71
20	435	6,10	446	6,26	433	6,07	378	5,30
21	428	6,00	434	6,09	429	6,02	401	5,62
22	346	4,85	332	4,66	405	5,68	360	5,05
23	234	3,28	216	3,03	299	4,19	264	3,70
24	125	1,75	111	1,56	190	2,67	129	1,81
TOTAL	7.129	100,00	7.567	106,14	6.375	89,42	5.690	79,81
COEFICIENTE *N*	1,086	-	1,065	-	1,143	-	1,178	-

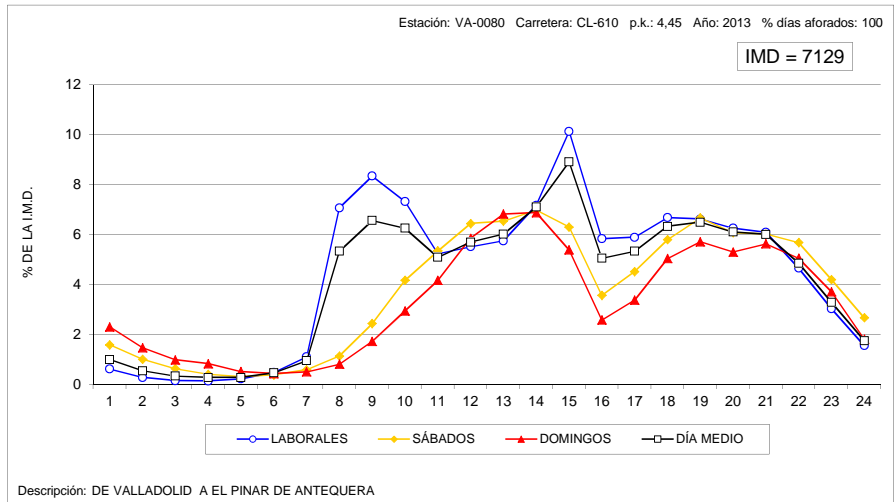
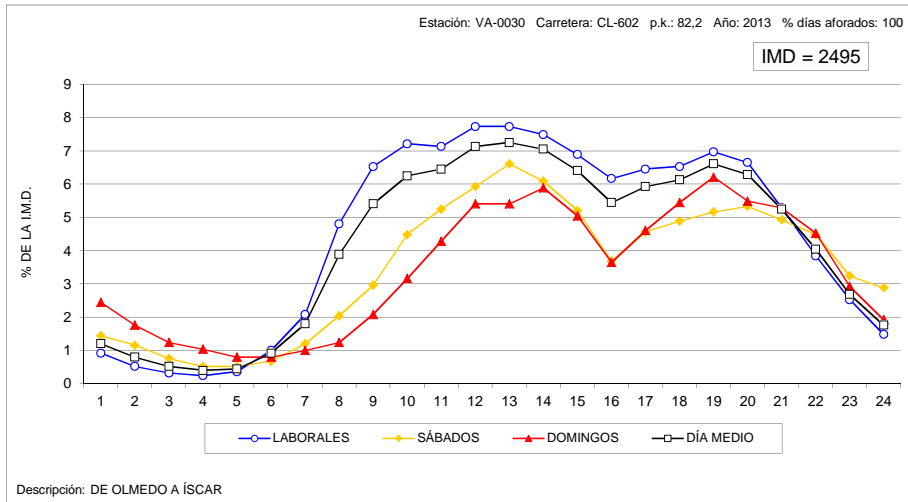

VARIACIÓN HORARIA DEL TRÁFICO

Estación: VA-0600

Carretera: A-601

HORA	DÍA MEDIO		LABORALES		SÁBADOS		DOMINGOS	
	Vehículos	% IMD	Vehículos	% IMD	Vehículos	% IMD	Vehículos	% IMD
1	128	1,02	97	0,77	162	1,29	250	2,00
2	82	0,65	56	0,45	116	0,93	178	1,42
3	55	0,44	37	0,30	80	0,64	121	0,97
4	37	0,30	25	0,20	54	0,43	81	0,65
5	46	0,37	43	0,34	47	0,38	60	0,48
6	162	1,29	191	1,52	107	0,85	73	0,58
7	270	2,16	331	2,64	147	1,17	92	0,73
8	556	4,44	713	5,69	199	1,59	125	1,00
9	806	6,43	1020	8,14	346	2,76	188	1,50
10	703	5,61	820	6,54	547	4,37	269	2,15
11	650	5,19	694	5,54	694	5,54	387	3,09
12	674	5,38	671	5,36	810	6,47	549	4,38
13	698	5,57	683	5,45	832	6,64	637	5,08
14	790	6,31	803	6,41	830	6,62	686	5,48
15	858	6,85	938	7,49	739	5,90	578	4,61
16	759	6,06	883	7,05	501	4,00	397	3,17
17	704	5,62	763	6,09	562	4,49	553	4,41
18	773	6,17	797	6,36	647	5,16	780	6,23
19	855	6,82	864	6,90	717	5,72	949	7,57
20	848	6,77	840	6,70	714	5,70	1022	8,16
21	775	6,19	745	5,95	721	5,75	981	7,83
22	628	5,01	581	4,64	649	5,18	838	6,69
23	454	3,62	427	3,41	505	4,03	537	4,29
24	217	1,73	184	1,47	317	2,53	277	2,21
TOTAL	12.529	100,00	13.206	105,40	11.043	88,14	10.608	84,67
COEFICIENTE *N*	1,104	-	1,087	-	1,144	-	1,175	-

VARIACIÓN HORARIA DEL TRÁFICO

Estación: VA-0605

Carretera: A-601

HORA	DÍA MEDIO		LABORALES		SÁBADOS		DOMINGOS	
	Vehículos	% IMD	Vehículos	% IMD	Vehículos	% IMD	Vehículos	% IMD
1	101	0,98	79	0,77	122	1,19	191	1,86
2	66	0,64	48	0,47	88	0,86	135	1,31
3	44	0,43	32	0,31	62	0,60	91	0,88
4	32	0,31	23	0,22	46	0,45	63	0,61
5	39	0,38	37	0,36	42	0,41	48	0,47
6	132	1,28	154	1,50	91	0,88	62	0,60
7	211	2,05	253	2,46	129	1,25	78	0,76
8	443	4,30	557	5,41	190	1,85	115	1,12
9	670	6,51	836	8,12	314	3,05	179	1,74
10	613	5,96	708	6,88	487	4,73	255	2,48
11	572	5,56	606	5,89	612	5,95	355	3,45
12	585	5,68	582	5,66	696	6,76	485	4,71
13	596	5,79	583	5,67	701	6,81	553	5,37
14	643	6,25	650	6,32	680	6,61	565	5,49
15	667	6,48	718	6,98	603	5,86	472	4,59
16	596	5,79	678	6,59	438	4,26	339	3,29
17	592	5,75	628	6,10	506	4,92	499	4,85
18	653	6,35	660	6,41	572	5,56	701	6,81
19	712	6,92	709	6,89	608	5,91	834	8,10
20	695	6,75	674	6,55	605	5,88	892	8,67
21	615	5,98	575	5,59	598	5,81	841	8,17
22	494	4,80	449	4,36	520	5,05	701	6,81
23	348	3,38	320	3,11	396	3,85	443	4,30
24	172	1,67	143	1,39	256	2,49	235	2,28
TOTAL	10.291	100,00	10.702	103,99	9.362	90,97	9.132	88,74
COEFICIENTE *N*	1,100	-	1,085	-	1,134	-	1,161	-

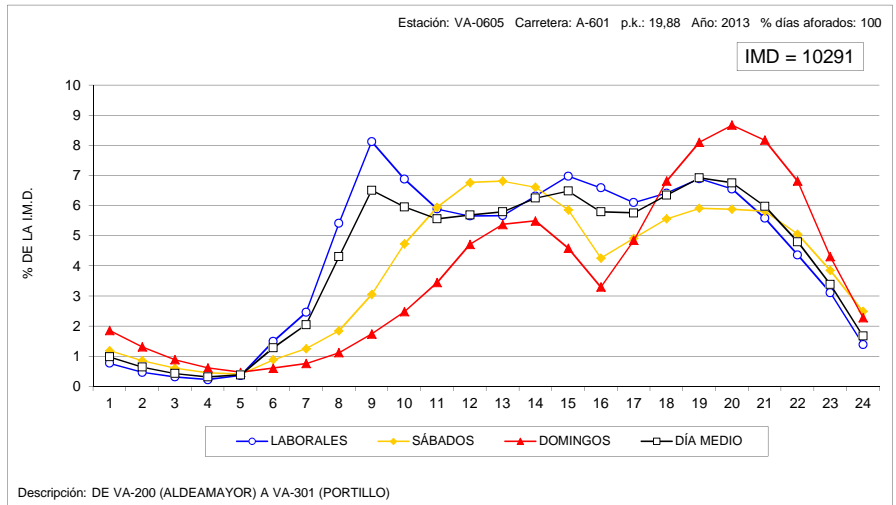
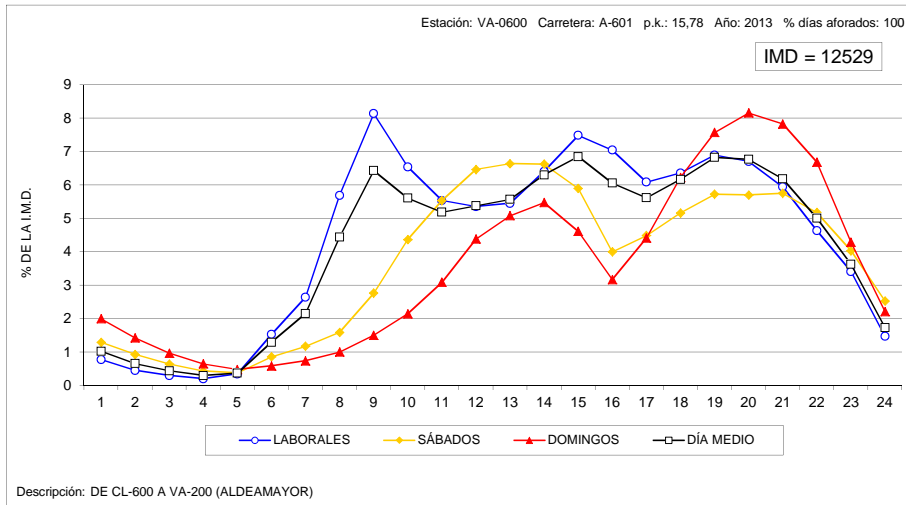

VARIACIÓN HORARIA DEL TRÁFICO

Estación: VA-0610

Carretera: A-601

HORA	DÍA MEDIO		LABORALES		SÁBADOS		DOMINGOS	
	Vehículos	% IMD	Vehículos	% IMD	Vehículos	% IMD	Vehículos	% IMD
1	67	0,99	53	0,78	78	1,15	130	1,92
2	44	0,65	33	0,49	55	0,81	90	1,33
3	30	0,44	21	0,31	38	0,56	64	0,95
4	21	0,31	16	0,24	29	0,43	42	0,62
5	28	0,41	27	0,40	30	0,44	32	0,47
6	63	0,93	72	1,07	47	0,70	34	0,50
7	121	1,79	145	2,15	72	1,07	51	0,75
8	281	4,16	352	5,21	127	1,88	76	1,12
9	392	5,80	478	7,07	213	3,15	129	1,91
10	391	5,78	443	6,55	339	5,02	178	2,63
11	392	5,80	407	6,02	448	6,63	257	3,80
12	406	6,01	393	5,81	521	7,71	356	5,27
13	412	6,10	390	5,77	528	7,81	407	6,02
14	415	6,14	405	5,99	482	7,13	395	5,84
15	397	5,87	417	6,17	375	5,55	318	4,70
16	379	5,61	426	6,30	272	4,02	250	3,70
17	411	6,08	430	6,36	332	4,91	399	5,90
18	456	6,75	449	6,64	375	5,55	574	8,49
19	496	7,34	478	7,07	396	5,86	692	10,24
20	491	7,26	460	6,81	403	5,96	741	10,96
21	419	6,20	372	5,50	396	5,86	684	10,12
22	323	4,78	276	4,08	349	5,16	538	7,96
23	210	3,11	176	2,60	257	3,80	334	4,94
24	113	1,67	89	1,32	174	2,57	170	2,52
TOTAL	6.759	100,00	6.808	100,72	6.336	93,74	6.941	102,69
COEFICIENTE *N*	1,093	-	1,077	-	1,126	-	1,148	-

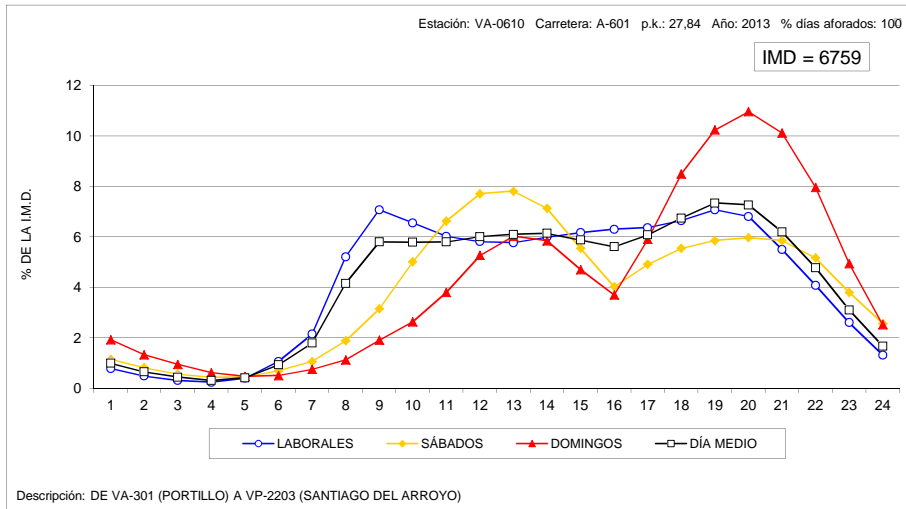

VARIACIÓN HORARIA DEL TRÁFICO

Estación: VA-1050

Carretera: CL-602

HORA	DÍA MEDIO		LABORALES		SÁBADOS		DOMINGOS	
	Vehículos	% IMD	Vehículos	% IMD	Vehículos	% IMD	Vehículos	% IMD
1	9	1,33	6	0,88	12	1,77	19	2,80
2	5	0,74	4	0,59	8	1,18	10	1,47
3	3	0,44	1	0,15	6	0,88	7	1,03
4	2	0,29	1	0,15	4	0,59	5	0,74
5	3	0,44	1	0,15	5	0,74	6	0,88
6	4	0,59	3	0,44	4	0,59	6	0,88
7	10	1,47	11	1,62	7	1,03	7	1,03
8	25	3,69	32	4,72	11	1,62	8	1,18
9	36	5,31	44	6,49	21	3,10	12	1,77
10	44	6,49	51	7,52	32	4,72	24	3,54
11	46	6,78	51	7,52	40	5,90	28	4,13
12	54	7,96	58	8,55	50	7,37	35	5,16
13	53	7,82	57	8,41	45	6,64	39	5,75
14	50	7,37	53	7,82	45	6,64	40	5,90
15	42	6,19	43	6,34	44	6,49	38	5,60
16	37	5,46	40	5,90	28	4,13	30	4,42
17	40	5,90	42	6,19	31	4,57	36	5,31
18	40	5,90	42	6,19	34	5,01	39	5,75
19	47	6,93	49	7,23	40	5,90	42	6,19
20	42	6,19	41	6,05	39	5,75	47	6,93
21	33	4,87	32	4,72	31	4,57	39	5,75
22	26	3,83	24	3,54	30	4,42	33	4,87
23	17	2,51	15	2,21	22	3,24	19	2,80
24	11	1,62	10	1,47	14	2,06	12	1,77
TOTAL	678	100,00	711	104,87	603	88,94	581	85,69
COEFICIENTE *N*	1,085	-	1,061	-	1,142	-	1,169	-

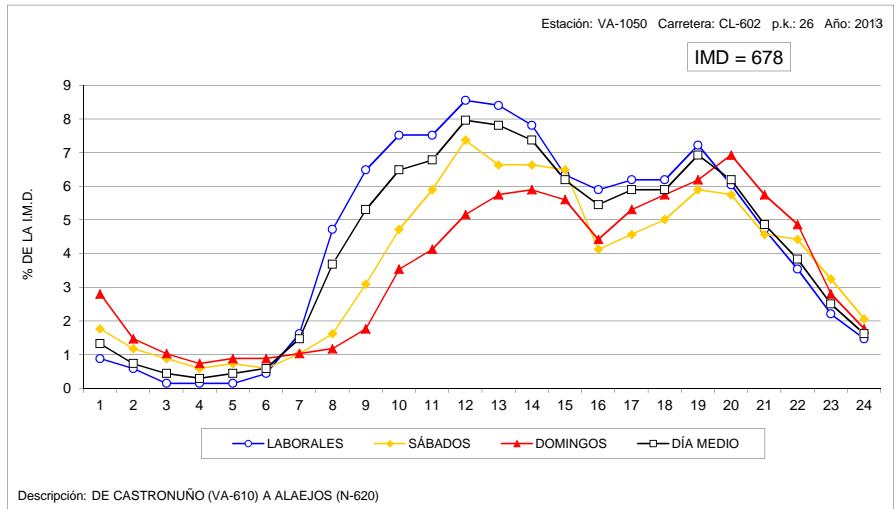

VARIACIÓN HORARIA DEL TRÁFICO

Estación: VA-1060

Carretera: VA-705

HORA	DÍA MEDIO		LABORALES		SÁBADOS		DOMINGOS	
	Vehículos	% IMD	Vehículos	% IMD	Vehículos	% IMD	Vehículos	% IMD
1	7	0,99	6	0,85	10	1,41	11	1,55
2	4	0,56	4	0,56	5	0,71	8	1,13
3	4	0,56	2	0,28	6	0,85	9	1,27
4	3	0,42	2	0,28	5	0,71	6	0,85
5	3	0,42	3	0,42	5	0,71	5	0,71
6	6	0,85	7	0,99	6	0,85	3	0,42
7	13	1,84	14	1,98	12	1,69	7	0,99
8	28	3,95	33	4,66	15	2,12	11	1,55
9	39	5,51	46	6,50	26	3,67	20	2,82
10	44	6,21	48	6,78	40	5,65	23	3,25
11	47	6,64	50	7,06	50	7,06	29	4,10
12	52	7,34	53	7,49	65	9,18	37	5,23
13	52	7,34	54	7,63	63	8,90	35	4,94
14	49	6,92	50	7,06	56	7,91	39	5,51
15	49	6,92	50	7,06	60	8,47	36	5,08
16	41	5,79	44	6,21	40	5,65	26	3,67
17	41	5,79	44	6,21	40	5,65	28	3,95
18	48	6,78	51	7,20	42	5,93	38	5,37
19	47	6,64	49	6,92	41	5,79	43	6,07
20	44	6,21	45	6,36	45	6,36	43	6,07
21	34	4,80	32	4,52	34	4,80	43	6,07
22	25	3,53	23	3,25	25	3,53	36	5,08
23	18	2,54	16	2,26	21	2,97	23	3,25
24	10	1,41	8	1,13	12	1,69	15	2,12
TOTAL	708	100,00	734	103,67	724	102,26	574	81,07
COEFICIENTE *N*	1,084	-	1,070	-	1,107	-	1,162	-

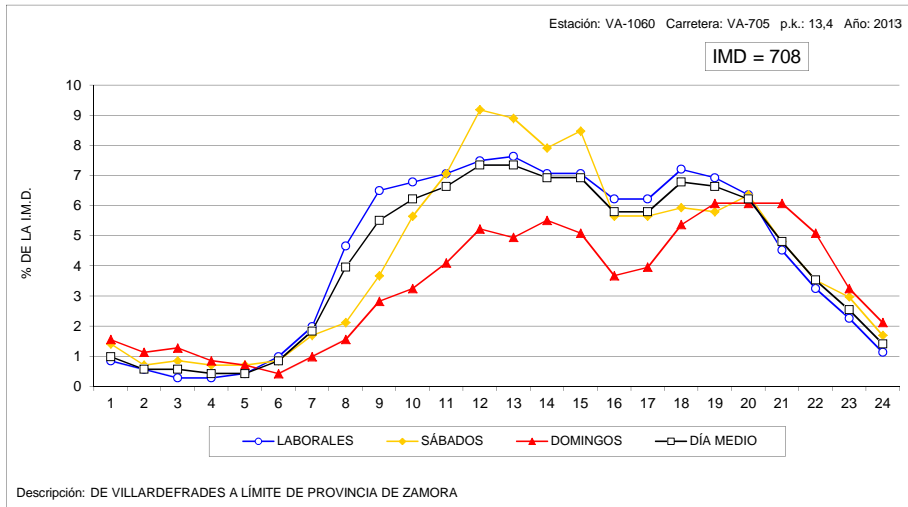

VARIACIÓN HORARIA DEL TRÁFICO

Estación: VA-1085

Carretera: CL-610

HORA	DÍA MEDIO		LABORALES		SÁBADOS		DOMINGOS	
	Vehículos	% IMD	Vehículos	% IMD	Vehículos	% IMD	Vehículos	% IMD
1	24	1,02	17	0,72	33	1,40	44	1,86
2	14	0,59	8	0,34	31	1,31	32	1,36
3	11	0,47	5	0,21	20	0,85	32	1,36
4	9	0,38	6	0,25	13	0,55	20	0,85
5	7	0,30	4	0,17	10	0,42	16	0,68
6	22	0,93	25	1,06	18	0,76	14	0,59
7	44	1,86	52	2,20	28	1,19	16	0,68
8	103	4,36	125	5,30	55	2,33	42	1,78
9	159	6,74	197	8,35	79	3,35	51	2,16
10	146	6,19	174	7,37	88	3,73	66	2,80
11	150	6,36	163	6,91	125	5,30	107	4,53
12	163	6,91	165	6,99	147	6,23	166	7,03
13	160	6,78	160	6,78	135	5,72	181	7,67
14	172	7,29	176	7,46	157	6,65	166	7,03
15	161	6,82	173	7,33	131	5,55	134	5,68
16	143	6,06	164	6,95	90	3,81	90	3,81
17	124	5,25	133	5,64	113	4,79	94	3,98
18	137	5,81	145	6,14	119	5,04	116	4,92
19	160	6,78	171	7,25	128	5,42	139	5,89
20	144	6,10	143	6,06	144	6,10	145	6,14
21	121	5,13	113	4,79	129	5,47	152	6,44
22	87	3,69	78	3,31	107	4,53	114	4,83
23	65	2,75	61	2,58	78	3,31	74	3,14
24	37	1,57	29	1,23	66	2,80	44	1,86
TOTAL	2.360	100,00	2.487	105,38	2.044	86,61	2.055	87,08
COEFICIENTE *N*	1,086	-	1,066	-	1,152	-	1,155	-

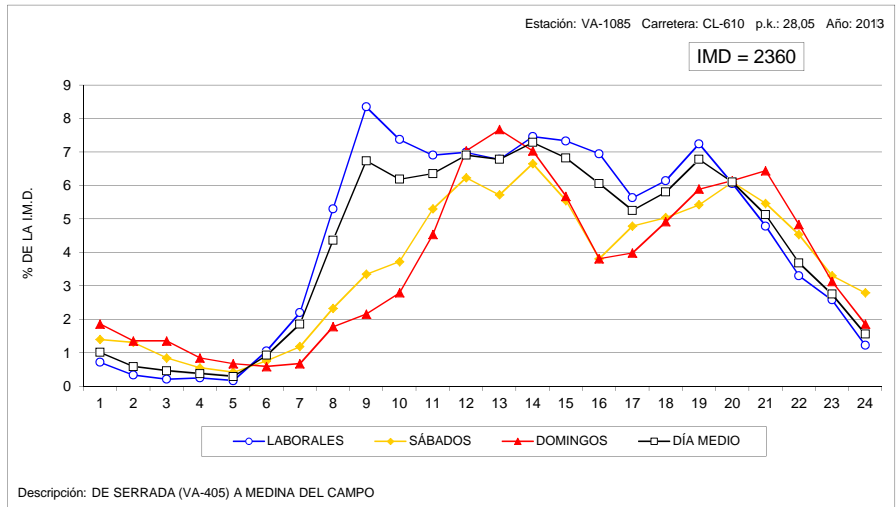

VARIACIÓN HORARIA DEL TRÁFICO

Estación: VA-1130

Carretera: VA-905

HORA	DÍA MEDIO		LABORALES		SÁBADOS		DOMINGOS	
	Vehículos	% IMD	Vehículos	% IMD	Vehículos	% IMD	Vehículos	% IMD
1	5	0,66	4	0,53	7	0,93	11	1,46
2	4	0,53	3	0,40	4	0,53	10	1,33
3	2	0,27	2	0,27	3	0,40	6	0,80
4	2	0,27	1	0,13	2	0,27	5	0,66
5	3	0,40	3	0,40	3	0,40	5	0,66
6	6	0,80	7	0,93	3	0,40	4	0,53
7	13	1,73	15	1,99	7	0,93	4	0,53
8	28	3,72	35	4,65	15	1,99	8	1,06
9	43	5,71	53	7,04	28	3,72	11	1,46
10	53	7,04	62	8,23	37	4,91	20	2,66
11	55	7,30	61	8,10	53	7,04	29	3,85
12	57	7,57	62	8,23	58	7,70	36	4,78
13	54	7,17	57	7,57	51	6,77	41	5,44
14	56	7,44	58	7,70	59	7,84	44	5,84
15	53	7,04	57	7,57	52	6,91	34	4,52
16	41	5,44	43	5,71	39	5,18	29	3,85
17	42	5,58	43	5,71	42	5,58	37	4,91
18	48	6,37	46	6,11	46	6,11	59	7,84
19	46	6,11	44	5,84	42	5,58	62	8,23
20	45	5,98	41	5,44	41	5,44	73	9,69
21	38	5,05	34	4,52	33	4,38	64	8,50
22	28	3,72	24	3,19	29	3,85	50	6,64
23	18	2,39	14	1,86	25	3,32	36	4,78
24	10	1,33	7	0,93	17	2,26	17	2,26
TOTAL	753	100,00	776	103,05	696	92,43	695	92,30
COEFICIENTE *N°	1,076	-	1,056	-	1,101	-	1,156	-

VARIACIÓN HORARIA DEL TRÁFICO

Estación: VA-1165

Carretera: VA-140

HORA	DÍA MEDIO		LABORALES		SÁBADOS		DOMINGOS	
	Vehículos	% IMD	Vehículos	% IMD	Vehículos	% IMD	Vehículos	% IMD
1	44	1,08	31	0,76	61	1,50	90	2,21
2	25	0,61	13	0,32	40	0,98	71	1,74
3	14	0,34	6	0,15	25	0,61	47	1,15
4	10	0,25	5	0,12	14	0,34	34	0,83
5	10	0,25	8	0,20	13	0,32	18	0,44
6	29	0,71	32	0,78	21	0,51	17	0,42
7	60	1,47	74	1,81	31	0,76	20	0,49
8	184	4,51	235	5,76	64	1,57	48	1,18
9	258	6,33	316	7,75	149	3,65	79	1,94
10	254	6,23	297	7,28	201	4,93	93	2,28
11	238	5,84	247	6,06	264	6,47	170	4,17
12	239	5,86	231	5,66	288	7,06	231	5,66
13	248	6,08	229	5,62	321	7,87	270	6,62
14	283	6,94	270	6,62	324	7,95	305	7,48
15	289	7,09	303	7,43	266	6,52	244	5,98
16	228	5,59	260	6,38	182	4,46	117	2,87
17	221	5,42	236	5,79	201	4,93	169	4,14
18	241	5,91	246	6,03	239	5,86	215	5,27
19	270	6,62	272	6,67	278	6,82	254	6,23
20	270	6,62	271	6,65	256	6,28	281	6,89
21	262	6,42	253	6,20	272	6,67	298	7,31
22	209	5,13	196	4,81	239	5,86	246	6,03
23	126	3,09	117	2,87	144	3,53	148	3,63
24	65	1,59	55	1,35	96	2,35	88	2,16
TOTAL	4.078	100,00	4.203	103,07	3.989	97,82	3.553	87,13
COEFICIENTE *N°	1,086	-	1,068	-	1,116	-	1,169	-

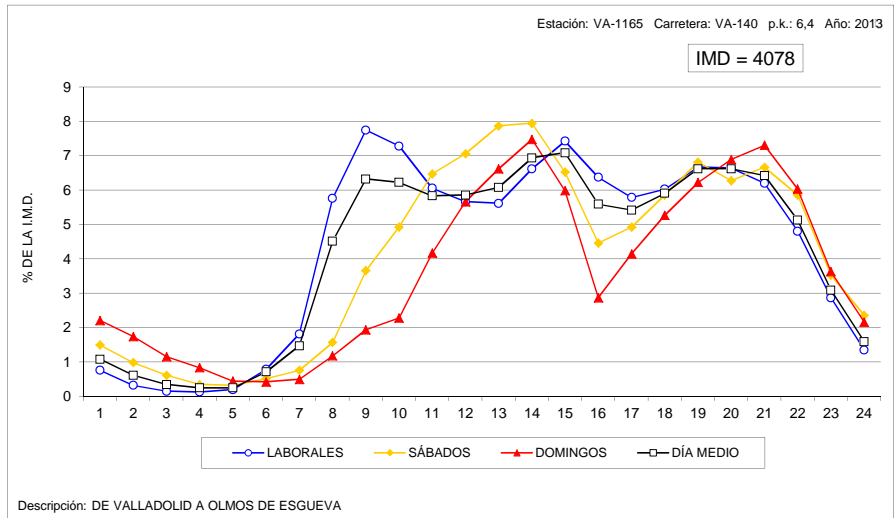
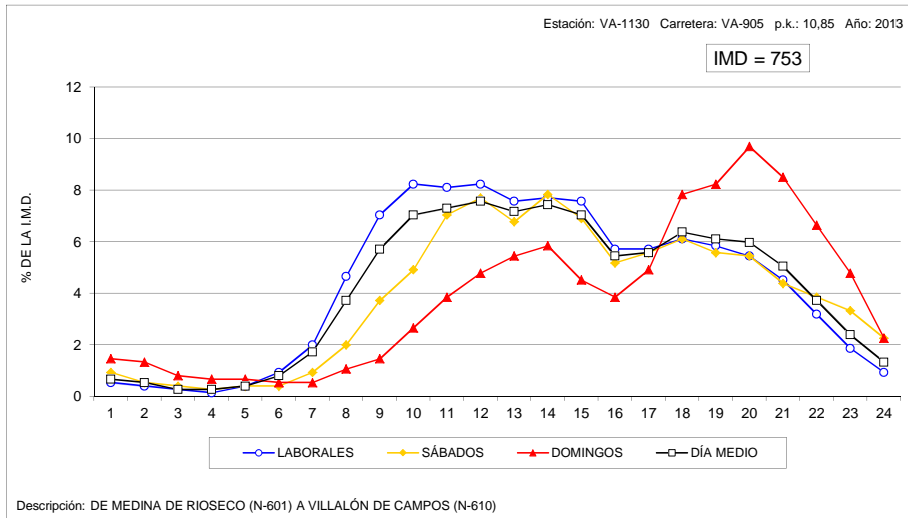

VARIACIÓN HORARIA DEL TRÁFICO

Estación: VA-1230

Carretera: VA-113

HORA	DÍA MEDIO		LABORALES		SÁBADOS		DOMINGOS	
	Vehículos	% IMD	Vehículos	% IMD	Vehículos	% IMD	Vehículos	% IMD
1	30	0,94	22	0,69	42	1,32	60	1,88
2	19	0,60	11	0,34	32	1,00	47	1,47
3	14	0,44	10	0,31	22	0,69	30	0,94
4	10	0,31	7	0,22	14	0,44	23	0,72
5	14	0,44	14	0,44	12	0,38	16	0,50
6	46	1,44	55	1,72	28	0,88	17	0,53
7	78	2,44	95	2,98	44	1,38	28	0,88
8	213	6,67	279	8,74	61	1,91	35	1,10
9	189	5,92	239	7,49	83	2,60	48	1,50
10	162	5,07	193	6,04	114	3,57	54	1,69
11	161	5,04	179	5,61	149	4,67	82	2,57
12	173	5,42	182	5,70	180	5,64	116	3,63
13	186	5,83	191	5,98	203	6,36	141	4,42
14	223	6,98	240	7,52	202	6,33	164	5,14
15	244	7,64	277	8,68	185	5,79	141	4,42
16	202	6,33	245	7,67	120	3,76	68	2,13
17	163	5,10	189	5,92	112	3,51	82	2,57
18	173	5,42	193	6,04	125	3,91	122	3,82
19	195	6,11	213	6,67	156	4,89	146	4,57
20	201	6,30	219	6,86	152	4,76	159	4,98
21	183	5,73	194	6,08	153	4,79	159	4,98
22	155	4,85	158	4,95	146	4,57	144	4,51
23	109	3,41	112	3,51	106	3,32	100	3,13
24	50	1,57	44	1,38	65	2,04	60	1,88
TOTAL	3.193	100,00	3.561	111,53	2.506	78,48	2.042	63,95
COEFICIENTE *N*	1,101	-	1,084	-	1,147	-	1,209	-

VARIACIÓN HORARIA DEL TRÁFICO

Estación: VA-1285

Carretera: VA-223

HORA	DÍA MEDIO		LABORALES		SÁBADOS		DOMINGOS	
	Vehículos	% IMD	Vehículos	% IMD	Vehículos	% IMD	Vehículos	% IMD
1	17	1,03	10	0,60	27	1,63	42	2,54
2	11	0,66	5	0,30	17	1,03	36	2,18
3	9	0,54	4	0,24	13	0,79	29	1,75
4	7	0,42	4	0,24	9	0,54	21	1,27
5	8	0,48	5	0,30	12	0,73	16	0,97
6	15	0,91	15	0,91	11	0,66	19	1,15
7	32	1,93	37	2,24	15	0,91	20	1,21
8	56	3,38	69	4,17	28	1,69	22	1,33
9	96	5,80	118	7,13	51	3,08	35	2,11
10	104	6,28	121	7,31	75	4,53	52	3,14
11	114	6,89	127	7,67	100	6,04	60	3,63
12	126	7,61	135	8,16	127	7,67	79	4,77
13	125	7,55	131	7,92	130	7,85	92	5,56
14	121	7,31	125	7,55	127	7,67	98	5,92
15	105	6,34	114	6,89	92	5,56	74	4,47
16	93	5,62	105	6,34	63	3,81	59	3,56
17	95	5,74	104	6,28	71	4,29	70	4,23
18	105	6,34	111	6,71	83	5,02	95	5,74
19	115	6,95	124	7,49	91	5,50	95	5,74
20	101	6,10	107	6,47	86	5,20	89	5,38
21	82	4,95	81	4,89	86	5,20	85	5,14
22	59	3,56	57	3,44	69	4,17	58	3,50
23	36	2,18	34	2,05	49	2,96	35	2,11
24	23	1,39	19	1,15	37	2,24	28	1,69
TOTAL	1.655	100,00	1.762	106,47	1.469	88,76	1.309	79,09
COEFICIENTE *N*	1,082	-	1,058	-	1,135	-	1,209	-

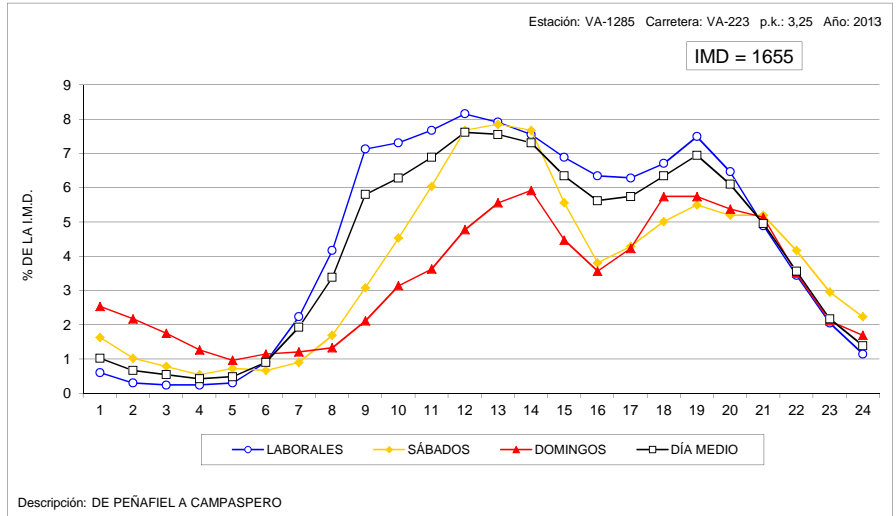
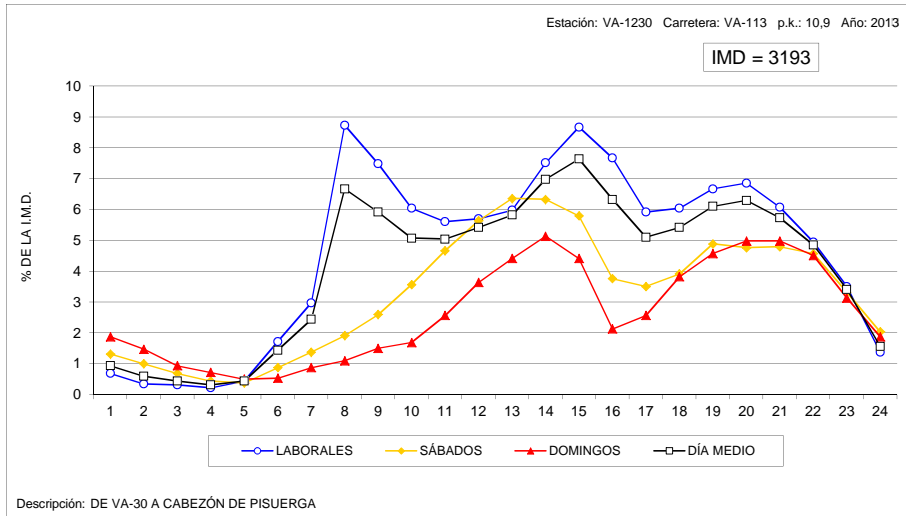

VARIACIÓN HORARIA DEL TRÁFICO

Estación: ZA-1010

Carretera: CL-602

HORA	DÍA MEDIO		LABORALES		SÁBADOS		DOMINGOS	
	Vehículos	% IMD	Vehículos	% IMD	Vehículos	% IMD	Vehículos	% IMD
1	19	0,74	13	0,50	23	0,89	46	1,78
2	11	0,43	6	0,23	14	0,54	31	1,20
3	6	0,23	3	0,12	10	0,39	13	0,50
4	5	0,19	2	0,08	7	0,27	15	0,58
5	6	0,23	5	0,19	9	0,35	11	0,43
6	13	0,50	13	0,50	14	0,54	16	0,62
7	41	1,59	50	1,94	26	1,01	15	0,58
8	89	3,45	106	4,11	55	2,13	39	1,51
9	130	5,04	152	5,89	81	3,14	71	2,75
10	171	6,63	189	7,33	151	5,85	101	3,92
11	183	7,10	199	7,72	170	6,59	119	4,61
12	184	7,13	193	7,48	195	7,56	128	4,96
13	191	7,41	195	7,56	200	7,75	161	6,24
14	199	7,72	203	7,87	208	8,07	172	6,67
15	168	6,51	176	6,82	163	6,32	136	5,27
16	145	5,62	163	6,32	112	4,34	90	3,49
17	154	5,97	169	6,55	128	4,96	105	4,07
18	170	6,59	183	7,10	144	5,58	127	4,92
19	189	7,33	204	7,91	146	5,66	154	5,97
20	164	6,36	177	6,86	137	5,31	127	4,92
21	135	5,23	137	5,31	128	4,96	131	5,08
22	102	3,96	98	3,80	108	4,19	116	4,50
23	67	2,60	60	2,33	78	3,02	92	3,57
24	34	1,32	28	1,09	51	1,98	50	1,94
TOTAL	2.579	100,00	2.724	105,62	2.358	91,43	2.066	80,11
COEFICIENTE *N*	1,068	-	1,050	-	1,096	-	1,153	-

VARIACIÓN HORARIA DEL TRÁFICO

Estación: ZA-1025

Carretera: ZA-605

HORA	DÍA MEDIO		LABORALES		SÁBADOS		DOMINGOS	
	Vehículos	% IMD	Vehículos	% IMD	Vehículos	% IMD	Vehículos	% IMD
1	7	0,67	5	0,48	12	1,15	13	1,24
2	5	0,48	3	0,29	7	0,67	12	1,15
3	2	0,19	1	0,10	2	0,19	6	0,57
4	3	0,29	1	0,10	3	0,29	8	0,76
5	3	0,29	3	0,29	4	0,38	4	0,38
6	6	0,57	7	0,67	4	0,38	4	0,38
7	16	1,53	19	1,81	9	0,86	7	0,67
8	39	3,72	48	4,58	18	1,72	10	0,95
9	60	5,73	75	7,16	30	2,86	19	1,81
10	70	6,68	82	7,82	48	4,58	34	3,24
11	83	7,92	95	9,06	67	6,39	37	3,53
12	84	7,92	93	8,87	74	7,06	47	4,48
13	87	8,30	95	9,06	76	7,25	59	5,63
14	79	7,54	87	8,30	62	5,92	51	4,87
15	61	5,82	69	6,58	44	4,20	39	3,72
16	59	5,63	68	6,49	38	3,63	33	3,15
17	59	5,63	66	6,30	47	4,48	35	3,34
18	65	6,20	68	6,49	58	5,53	57	5,44
19	68	6,49	73	6,97	52	4,96	58	5,53
20	63	6,01	68	6,49	53	5,06	52	4,96
21	52	4,96	51	4,87	53	5,06	56	5,34
22	40	3,82	36	3,44	48	4,58	54	5,15
23	25	2,39	22	2,10	29	2,77	33	3,15
24	14	1,34	12	1,15	17	1,62	19	1,81
TOTAL	1.048	100,00	1.147	109,45	855	81,58	747	71,28
COEFICIENTE *N*	1,064	-	1,049	-	1,100	-	1,153	-

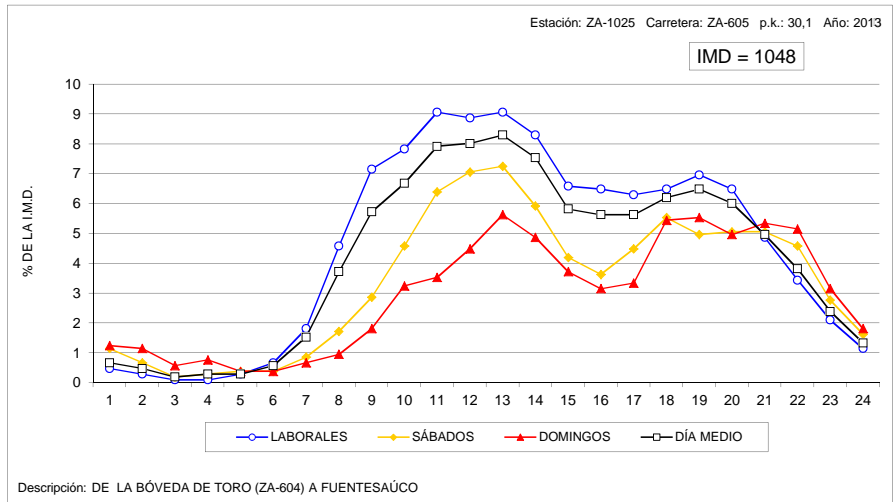
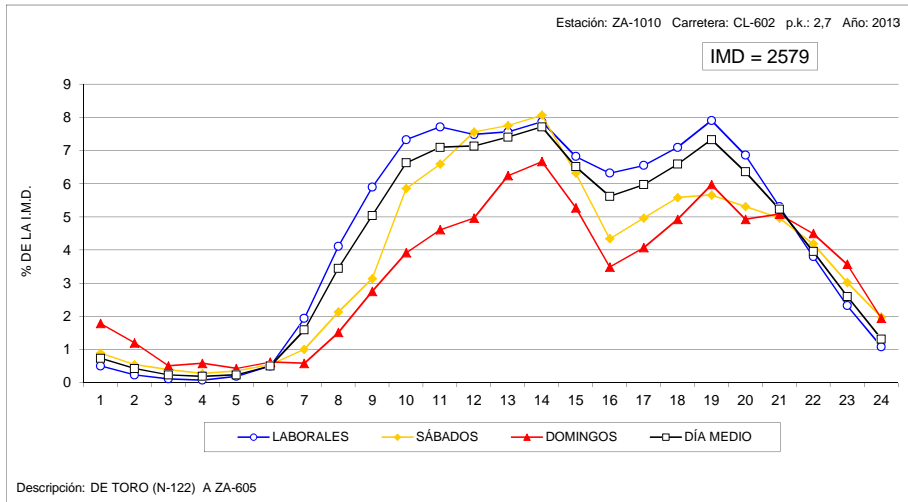

VARIACIÓN HORARIA DEL TRÁFICO

Estación: ZA-1045

Carretera: CL-527

HORA	DÍA MEDIO		LABORALES		SÁBADOS		DOMINGOS	
	Vehículos	% IMD	Vehículos	% IMD	Vehículos	% IMD	Vehículos	% IMD
1	31	0,78	23	0,58	45	1,13	56	1,41
2	19	0,48	13	0,33	31	0,78	41	1,03
3	12	0,30	8	0,20	19	0,48	29	0,73
4	12	0,30	10	0,25	13	0,33	24	0,60
5	16	0,40	16	0,40	13	0,33	19	0,48
6	27	0,68	31	0,78	17	0,43	17	0,43
7	77	1,93	93	2,33	52	1,31	22	0,55
8	188	4,72	231	5,80	98	2,46	60	1,51
9	263	6,60	326	8,18	139	3,49	72	1,81
10	272	6,83	319	8,01	202	5,07	107	2,69
11	263	6,60	285	7,16	259	6,50	160	4,02
12	260	6,53	270	6,78	286	7,18	184	4,62
13	266	6,68	272	6,83	263	6,60	237	5,95
14	273	6,85	288	7,23	269	6,75	207	5,20
15	257	6,45	288	7,23	197	4,95	161	4,04
16	222	5,57	256	6,43	141	3,54	128	3,21
17	238	5,98	253	6,35	164	4,12	232	5,82
18	223	5,60	238	5,98	170	4,27	198	4,97
19	257	6,45	270	6,78	196	4,92	250	6,28
20	280	7,03	301	7,56	187	4,69	269	6,75
21	227	5,70	222	5,57	188	4,72	287	7,21
22	154	3,87	141	3,54	145	3,64	225	5,65
23	94	2,36	81	2,03	110	2,76	144	3,62
24	53	1,33	45	1,13	69	1,73	76	1,91
TOTAL	3.983	100,00	4.280	107,46	3.273	82,17	3.205	80,47
COEFICIENTE *N*	1,071	-	1,056	-	1,107	-	1,145	-

VARIACIÓN HORARIA DEL TRÁFICO

Estación: ZA-1055

Carretera: CL-527

HORA	DÍA MEDIO		LABORALES		SÁBADOS		DOMINGOS	
	Vehículos	% IMD	Vehículos	% IMD	Vehículos	% IMD	Vehículos	% IMD
1	10	0,71	7	0,49	17	1,20	15	1,06
2	6	0,42	3	0,21	11	0,78	13	0,92
3	4	0,28	2	0,14	6	0,42	11	0,78
4	3	0,21	2	0,14	4	0,28	8	0,57
5	3	0,21	2	0,14	4	0,28	7	0,49
6	7	0,49	7	0,49	6	0,42	8	0,57
7	18	1,27	22	1,55	8	0,57	10	0,71
8	47	3,32	58	4,10	20	1,41	23	1,63
9	97	6,86	118	8,34	45	3,18	42	2,97
10	101	7,14	121	8,55	65	4,59	42	2,97
11	100	7,07	107	7,56	97	6,86	70	4,95
12	100	7,07	102	7,21	110	7,77	80	5,65
13	101	7,14	97	6,86	114	8,06	109	7,70
14	98	6,93	96	6,78	106	7,49	96	6,78
15	102	7,21	110	7,77	86	6,08	78	5,51
16	85	6,01	94	6,64	67	4,73	58	4,10
17	85	6,01	82	5,80	78	5,51	103	7,28
18	83	5,87	78	5,51	88	6,22	99	7,00
19	87	6,15	79	5,58	97	6,86	118	8,34
20	92	6,50	85	6,01	88	6,22	133	9,40
21	76	5,37	69	4,88	72	5,09	115	8,13
22	57	4,03	48	3,39	61	4,31	97	6,86
23	35	2,47	30	2,12	39	2,76	56	3,96
24	18	1,27	15	1,06	24	1,70	28	1,98
TOTAL	1.415	100,00	1.434	101,34	1.313	92,79	1.419	100,28
COEFICIENTE *N*	1,065	-	1,050	-	1,092	-	1,115	-

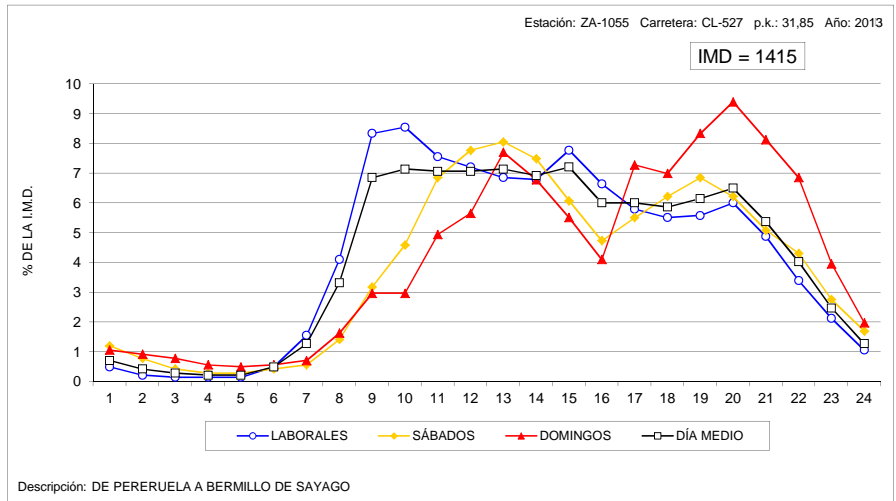
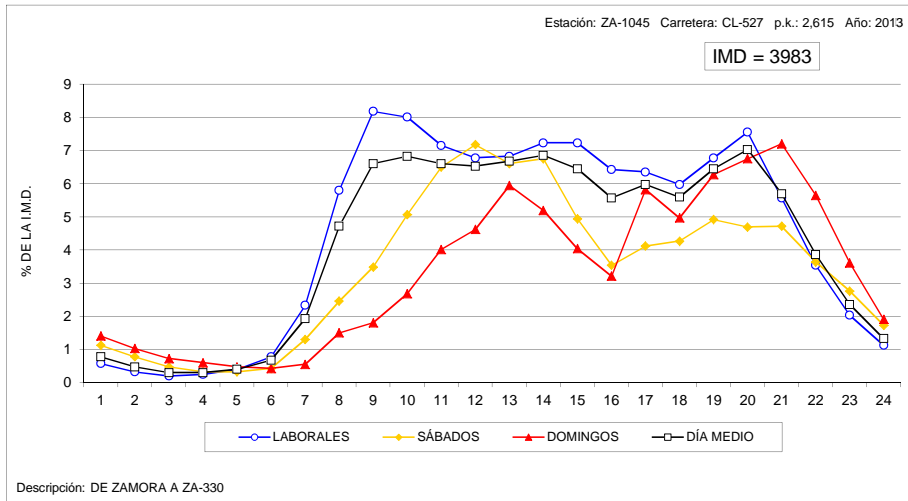

VARIACIÓN HORARIA DEL TRÁFICO

Estación: ZA-1100

Carretera: CL-605

HORA	DÍA MEDIO		LABORALES		SÁBADOS		DOMINGOS	
	Vehículos	% IMD	Vehículos	% IMD	Vehículos	% IMD	Vehículos	% IMD
1	11	1,05	8	0,76	14	1,33	20	1,91
2	6	0,57	4	0,38	8	0,76	16	1,53
3	5	0,48	3	0,29	5	0,48	13	1,24
4	4	0,38	2	0,19	5	0,48	9	0,86
5	5	0,48	5	0,48	4	0,38	7	0,67
6	5	0,48	6	0,57	4	0,38	5	0,48
7	13	1,24	16	1,53	9	0,86	6	0,57
8	34	3,24	41	3,91	18	1,72	14	1,33
9	63	6,01	79	7,53	29	2,76	17	1,62
10	71	6,77	85	8,10	49	4,67	20	1,91
11	71	6,77	81	7,72	64	6,10	30	2,86
12	65	6,20	69	6,58	69	6,58	40	3,81
13	69	6,58	73	6,96	72	6,86	47	4,48
14	73	6,96	80	7,63	69	6,58	43	4,10
15	81	7,72	92	8,77	68	6,48	42	4,00
16	59	5,62	66	6,29	44	4,19	36	3,43
17	61	5,82	65	6,20	56	5,34	48	4,58
18	60	5,72	62	5,91	53	5,05	54	5,15
19	64	6,10	68	6,48	49	4,67	61	5,82
20	65	6,20	65	6,20	66	6,29	66	6,29
21	62	5,91	64	6,10	57	5,43	58	5,53
22	50	4,77	47	4,48	59	5,62	56	5,34
23	34	3,24	30	2,86	42	4,00	45	4,29
24	19	1,81	15	1,43	31	2,96	28	2,67
TOTAL	1.049	100,00	1.126	107,34	944	89,99	781	74,45
COEFICIENTE "N"	1,092	-	1,069	-	1,136	-	1,224	-

VARIACIÓN HORARIA DEL TRÁFICO

Estación: ZA-1120

Carretera: CL-612

HORA	DÍA MEDIO		LABORALES		SÁBADOS		DOMINGOS	
	Vehículos	% IMD	Vehículos	% IMD	Vehículos	% IMD	Vehículos	% IMD
1	14	1,25	10	0,89	15	1,34	33	2,94
2	9	0,80	5	0,45	14	1,25	24	2,14
3	8	0,71	5	0,45	9	0,80	26	2,32
4	6	0,53	4	0,36	7	0,62	16	1,42
5	6	0,53	5	0,45	7	0,62	13	1,16
6	8	0,71	9	0,80	5	0,45	11	0,98
7	19	1,69	21	1,87	10	0,89	16	1,42
8	33	2,94	37	3,29	19	1,69	23	2,05
9	49	4,36	57	5,08	32	2,85	22	1,96
10	62	5,52	72	6,41	48	4,27	27	2,40
11	75	6,68	80	7,12	80	7,12	47	4,19
12	83	7,39	88	7,84	78	6,95	61	5,43
13	95	8,46	95	8,46	113	10,06	75	6,68
14	83	7,39	84	7,48	91	8,10	73	6,50
15	68	6,06	68	6,06	73	6,50	63	5,61
16	55	4,90	58	5,16	44	3,92	53	4,72
17	65	5,79	63	5,61	57	5,08	79	7,03
18	73	6,50	72	6,41	67	5,97	84	7,48
19	78	6,95	76	6,77	73	6,50	96	8,55
20	75	6,68	69	6,14	78	6,95	98	8,73
21	61	5,43	58	5,16	68	6,06	71	6,32
22	47	4,19	40	3,56	62	5,52	65	5,79
23	33	2,94	27	2,40	46	4,10	49	4,36
24	17	1,51	13	1,16	34	3,03	25	2,23
TOTAL	1.123	100,00	1.116	99,38	1.130	100,62	1.150	102,40
COEFICIENTE "N"	1,100	-	1,075	-	1,138	-	1,207	-

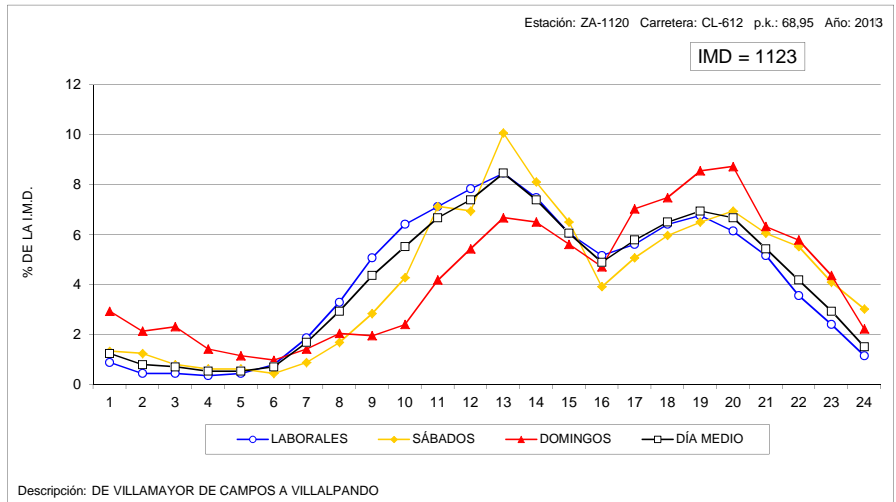
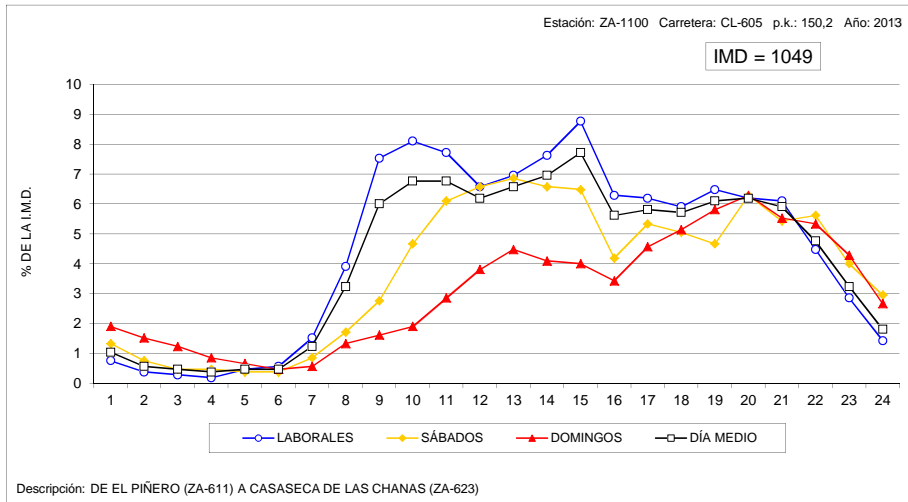

VARIACIÓN HORARIA DEL TRÁFICO

Estación: ZA-1140

Carretera: CL-612

HORA	DÍA MEDIO		LABORALES		SÁBADOS		DOMINGOS	
	Vehículos	% IMD	Vehículos	% IMD	Vehículos	% IMD	Vehículos	% IMD
1	13	1,02	9	0,70	16	1,25	28	2,19
2	8	0,63	5	0,39	10	0,78	17	1,33
3	5	0,39	4	0,31	7	0,55	10	0,78
4	5	0,39	4	0,31	5	0,39	9	0,70
5	5	0,39	5	0,39	4	0,31	8	0,63
6	8	0,63	8	0,63	6	0,47	8	0,63
7	17	1,33	19	1,49	11	0,86	12	0,94
8	45	3,52	56	4,38	20	1,56	13	1,02
9	74	5,79	92	7,20	31	2,43	24	1,88
10	87	6,81	104	8,14	59	4,62	27	2,11
11	86	6,73	100	7,82	67	5,24	37	2,90
12	85	6,65	94	7,36	80	6,26	46	3,60
13	83	6,49	88	6,89	79	6,18	59	4,62
14	91	7,12	99	7,75	78	6,10	65	5,09
15	93	7,28	104	8,14	84	6,57	46	3,60
16	74	5,79	86	6,73	51	3,99	40	3,13
17	69	5,40	74	5,79	58	4,54	51	3,99
18	79	6,18	81	6,34	71	5,56	75	5,87
19	80	6,26	81	6,34	66	5,16	87	6,81
20	83	6,49	83	6,49	75	5,87	92	7,20
21	74	5,79	70	5,48	74	5,79	94	7,36
22	58	4,54	52	4,07	65	5,09	78	6,10
23	38	2,97	33	2,58	45	3,52	55	4,30
24	20	1,56	15	1,17	31	2,43	33	2,58
TOTAL	1.278	100,00	1.366	106,89	1.093	85,52	1.014	79,34
COEFICIENTE *N*	1,085	-	1,065	-	1,128	-	1,199	-

VARIACIÓN HORARIA DEL TRÁFICO

Estación: ZA-1170

Carretera: ZA-104

HORA	DÍA MEDIO		LABORALES		SÁBADOS		DOMINGOS	
	Vehículos	% IMD	Vehículos	% IMD	Vehículos	% IMD	Vehículos	% IMD
1	30	0,97	23	0,75	37	1,20	57	1,85
2	16	0,52	12	0,39	26	0,84	29	0,94
3	8	0,26	7	0,23	11	0,36	15	0,49
4	7	0,23	5	0,16	8	0,26	14	0,45
5	5	0,16	3	0,10	5	0,16	11	0,36
6	5	0,16	3	0,10	7	0,23	14	0,45
7	18	0,58	20	0,65	15	0,49	13	0,42
8	51	1,65	64	2,08	26	0,84	13	0,42
9	104	3,37	130	4,22	44	1,43	32	1,04
10	156	5,06	183	5,94	113	3,67	65	2,11
11	212	6,88	235	7,62	180	5,84	131	4,25
12	267	8,66	286	9,28	247	8,01	192	6,23
13	276	8,96	287	9,31	277	8,99	215	6,98
14	252	8,18	262	8,50	245	7,95	210	6,81
15	204	6,62	213	6,91	178	5,78	187	6,07
16	159	5,16	170	5,52	121	3,93	143	4,64
17	169	5,48	172	5,58	162	5,26	166	5,39
18	207	6,72	206	6,68	195	6,33	222	7,20
19	228	7,40	229	7,43	221	7,17	233	7,56
20	238	7,72	242	7,85	235	7,62	220	7,14
21	219	7,11	223	7,24	219	7,11	200	6,49
22	139	4,51	138	4,48	157	5,09	128	4,15
23	68	2,21	69	2,24	72	2,34	62	2,01
24	42	1,36	39	1,27	62	2,01	39	1,27
TOTAL	3.082	100,00	3.221	104,51	2.863	92,89	2.611	84,72
COEFICIENTE *N*	1,063	-	1,053	-	1,087	-	1,102	-

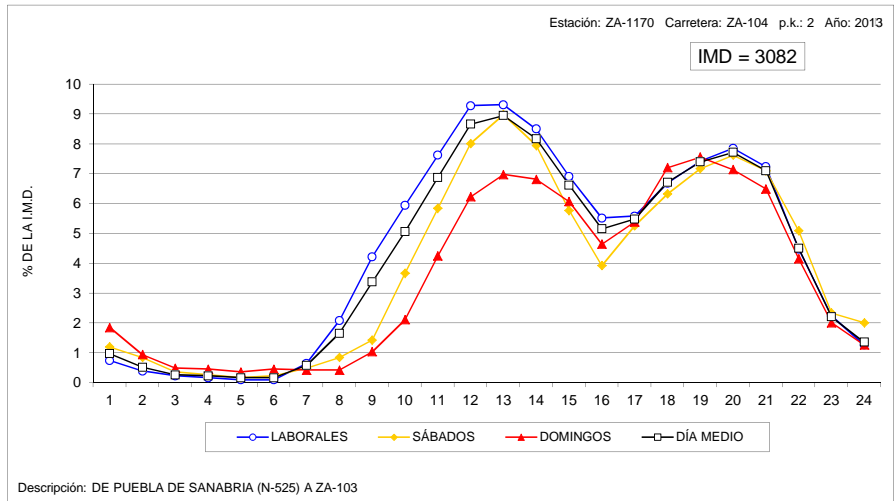
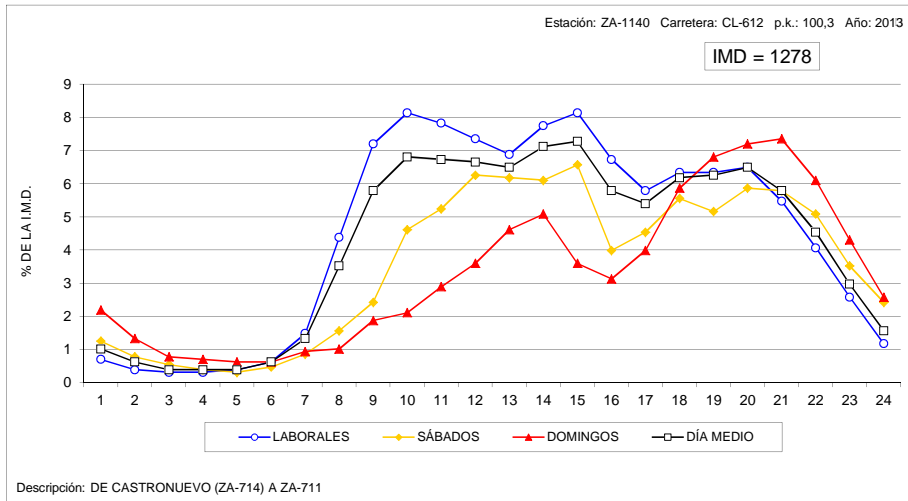

VARIACIÓN HORARIA DEL TRÁFICO

Estación: ZA-1315

Carretera: ZA-324

HORA	DÍA MEDIO		LABORALES		SÁBADOS		DOMINGOS	
	Vehículos	% IMD	Vehículos	% IMD	Vehículos	% IMD	Vehículos	% IMD
1	43	1,12	34	0,89	63	1,64	70	1,82
2	24	0,63	14	0,36	41	1,07	56	1,46
3	15	0,39	9	0,23	25	0,65	35	0,91
4	12	0,31	8	0,21	15	0,39	28	0,73
5	10	0,26	7	0,18	11	0,29	25	0,65
6	20	0,52	19	0,50	19	0,50	25	0,65
7	38	0,99	44	1,15	24	0,63	23	0,60
8	134	3,49	166	4,33	61	1,59	44	1,15
9	227	5,91	284	7,40	112	2,92	59	1,54
10	227	5,91	268	6,98	168	4,38	79	2,06
11	212	5,52	233	6,07	213	5,55	107	2,79
12	224	5,84	231	6,02	272	7,09	144	3,75
13	235	6,12	242	6,31	263	6,85	172	4,48
14	274	7,14	283	7,37	297	7,74	210	5,47
15	282	7,35	305	7,95	265	6,90	189	4,92
16	223	5,81	253	6,59	163	4,25	130	3,39
17	219	5,71	238	6,20	181	4,72	158	4,12
18	223	5,81	233	6,07	207	5,39	184	4,79
19	254	6,62	265	6,90	247	6,44	210	5,47
20	271	7,06	284	7,40	238	6,20	239	6,23
21	262	6,83	277	7,22	243	6,33	209	5,45
22	206	5,37	203	5,29	212	5,52	216	5,63
23	133	3,47	127	3,31	148	3,86	144	3,75
24	69	1,80	62	1,62	92	2,40	82	2,14
TOTAL	3.838	100,00	4.089	106,54	3.580	93,28	2.838	73,94
COEFICIENTE *N*	1,093	-	1,074	-	1,131	-	1,196	-

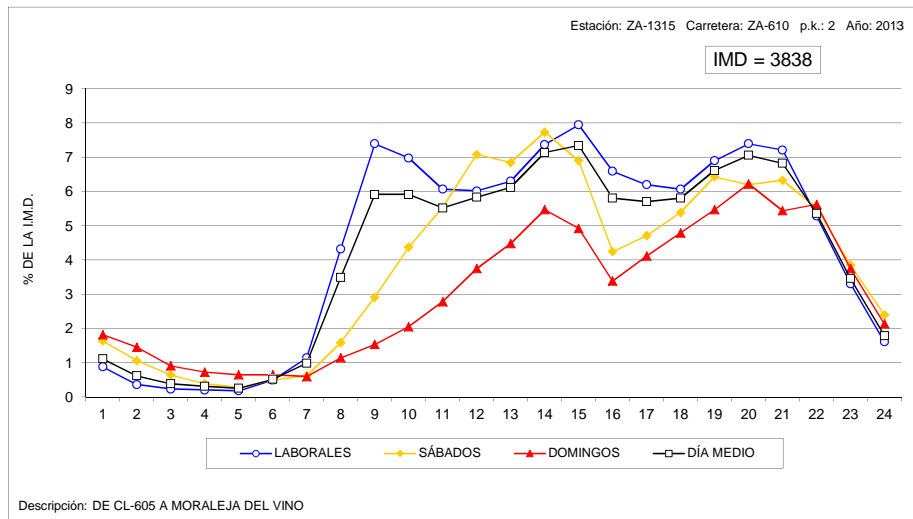



5.DATOS DE ESTACIONES PERMANENTES Y PRIMARIAS.

5.2.VARIACIÓN SEMANAL.

COEFICIENTES "S"



VARIACIÓN SEMANAL DEL TRÁFICO

Estación: AV-0065

Carretera: CL-501

DÍA	TOTALES		LIGEROS		PESADOS	
	Veh/día	% IMD	Veh/día	% IMD	Veh/día	% IMD
LUNES	5.709	91,0	5.475	87,2	234	3,7
MARTES	5.249	83,6	4.995	79,6	254	4,0
MIÉRCOLES	5.270	84,0	5.014	79,9	256	4,1
JUEVES	5.682	90,5	5.423	86,4	259	4,1
VIERNES	7.882	125,6	7.594	121,0	288	4,6
SÁBADO	7.161	114,1	7.030	112,0	131	2,1
DOMINGO	7.002	111,6	6.916	110,2	86	1,4
MEDIA LABORABLE	5.956	94,9	5.698	90,8	258	4,1
MEDIA SEMANAL	6.276	100,0	6.061	96,6	215	3,4
COEFICIENTE "S"	1,054	-	1,064	-	0,833	-

VARIACIÓN SEMANAL DEL TRÁFICO

Estación: AV-0130

Carretera: CL-505

DÍA	TOTALES		LIGEROS		PESADOS	
	Veh/día	% IMD	Veh/día	% IMD	Veh/día	% IMD
LUNES	2.792	90,8	2.599	84,5	193	6,3
MARTES	2.634	85,6	2.440	79,3	194	6,3
MIÉRCOLES	2.739	89,0	2.533	82,3	206	6,7
JUEVES	2.856	92,8	2.649	86,1	207	6,7
VIERNES	3.779	122,9	3.567	116,0	212	6,9
SÁBADO	3.363	109,3	3.264	106,1	99	3,2
DOMINGO	3.376	109,8	3.317	107,8	59	1,9
MEDIA LABORABLE	2.959	96,2	2.757	89,6	202	6,6
MEDIA SEMANAL	3.076	100,0	2.909	94,6	167	5,4
COEFICIENTE "S"	1,040	-	1,055	-	0,827	-

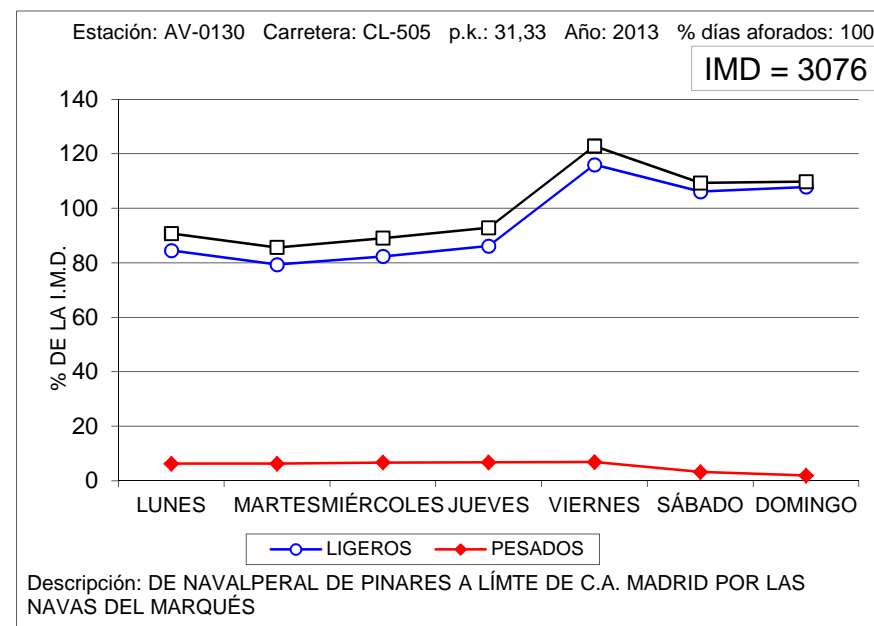
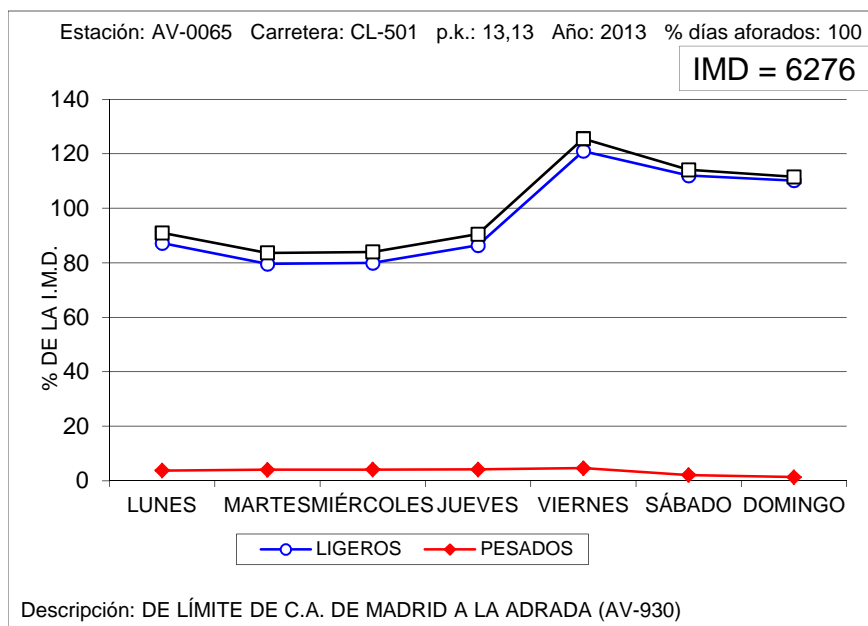

VARIACIÓN SEMANAL DEL TRÁFICO

Estación: AV-1010

Carretera: CL-507

DÍA	TOTALES		LIGEROS		PESADOS	
	Veh/día	% IMD	Veh/día	% IMD	Veh/día	% IMD
LUNES	1.138	98,9	593	51,5	545	47,4
MARTES	1.149	99,8	531	46,1	618	53,7
MIÉRCOLES	1.179	102,4	550	47,8	629	54,6
JUEVES	1.235	107,3	579	50,3	656	57,0
VIERNES	1.415	122,9	880	76,5	535	46,5
SÁBADO	968	84,1	779	67,7	189	16,4
DOMINGO	969	84,2	803	69,8	166	14,4
MEDIA LABORABLE	1.224	106,3	627	54,5	597	51,9
MEDIA SEMANAL	1.151	100,0	674	58,6	477	41,4
COEFICIENTE "S"	0,940	-	1,075	-	0,799	-

VARIACIÓN SEMANAL DEL TRÁFICO

Estación: AV-1040

Carretera: AV-941

DÍA	TOTALES		LIGEROS		PESADOS	
	Veh/día	% IMD	Veh/día	% IMD	Veh/día	% IMD
LUNES	652	77,3	580	68,7	72	8,5
MARTES	635	75,2	553	65,5	82	9,7
MIÉRCOLES	643	76,2	561	66,5	82	9,7
JUEVES	636	75,4	551	65,3	85	10,1
VIERNES	937	111,0	850	100,7	87	10,3
SÁBADO	1.270	150,5	1.215	144,0	55	6,5
DOMINGO	1.139	135,0	1.091	129,3	48	5,7
MEDIA LABORABLE	701	83,1	619	73,3	82	9,7
MEDIA SEMANAL	844	100,0	771	91,4	73	8,6
COEFICIENTE "S"	1,204	-	1,246	-	0,890	-

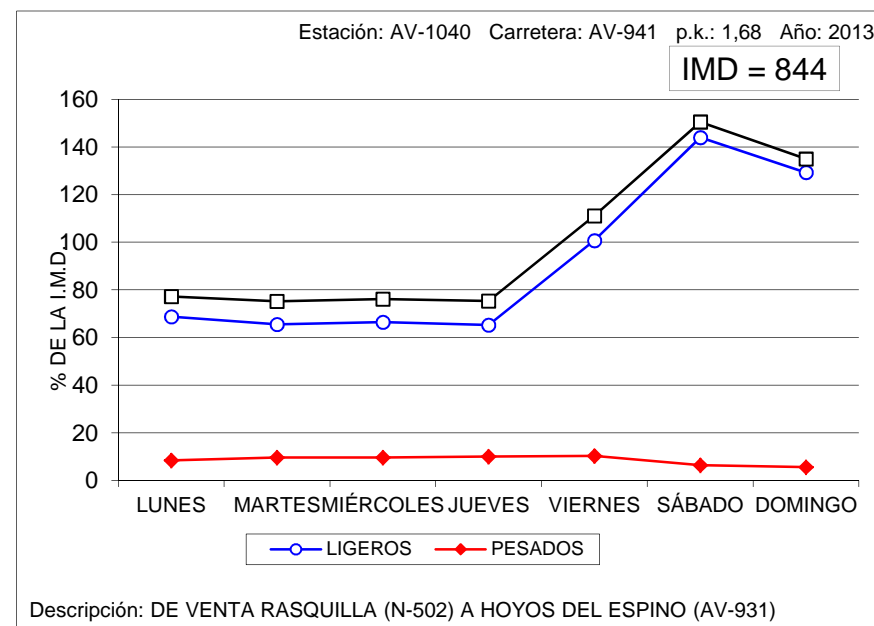
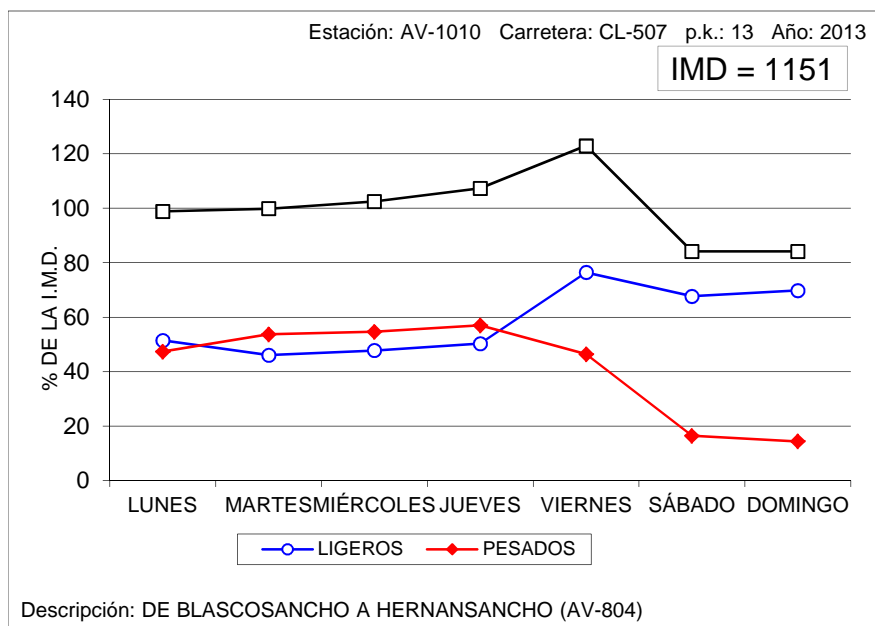

VARIACIÓN SEMANAL DEL TRÁFICO

Estación: AV-1150

Carretera: CL-510

DÍA	TOTALES		LIGEROS		PESADOS	
	Veh/día	% IMD	Veh/día	% IMD	Veh/día	% IMD
LUNES	928	97,2	814	85,2	114	11,9
MARTES	1.013	106,1	908	95,1	105	11,0
MIÉRCOLES	849	88,9	752	78,7	97	10,2
JUEVES	948	99,3	839	87,9	109	11,4
VIERNES	1.077	112,8	961	100,6	116	12,1
SÁBADO	949	99,4	899	94,1	50	5,2
DOMINGO	920	96,3	878	91,9	42	4,4
MEDIA LABORABLE	963	100,8	855	89,5	108	11,3
MEDIA SEMANAL	955	100,0	864	90,5	91	9,5
COEFICIENTE "S"	0,992	-	1,011	-	0,843	-

VARIACIÓN SEMANAL DEL TRÁFICO

Estación: AV-1170

Carretera: CL-605

DÍA	TOTALES		LIGEROS		PESADOS	
	Veh/día	% IMD	Veh/día	% IMD	Veh/día	% IMD
LUNES	2.392	115,7	2.043	98,8	349	16,9
MARTES	2.250	108,8	1.897	91,7	353	17,1
MIÉRCOLES	2.074	100,3	1.749	84,6	325	15,7
JUEVES	2.071	100,1	1.731	83,7	340	16,4
VIERNES	2.411	116,6	2.088	101,0	323	15,6
SÁBADO	1.745	84,4	1.638	79,2	107	5,2
DOMINGO	1.525	73,7	1.465	70,8	60	2,9
MEDIA LABORABLE	2.240	108,3	1.902	92,0	338	16,3
MEDIA SEMANAL	2.068	100,0	1.802	87,1	266	12,9
COEFICIENTE "S"	0,923	-	0,947	-	0,787	-

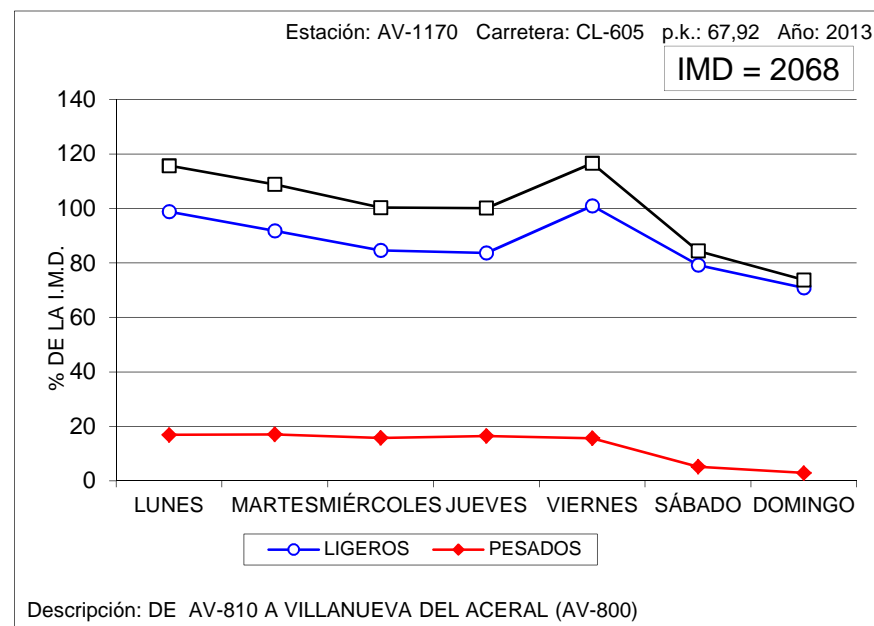
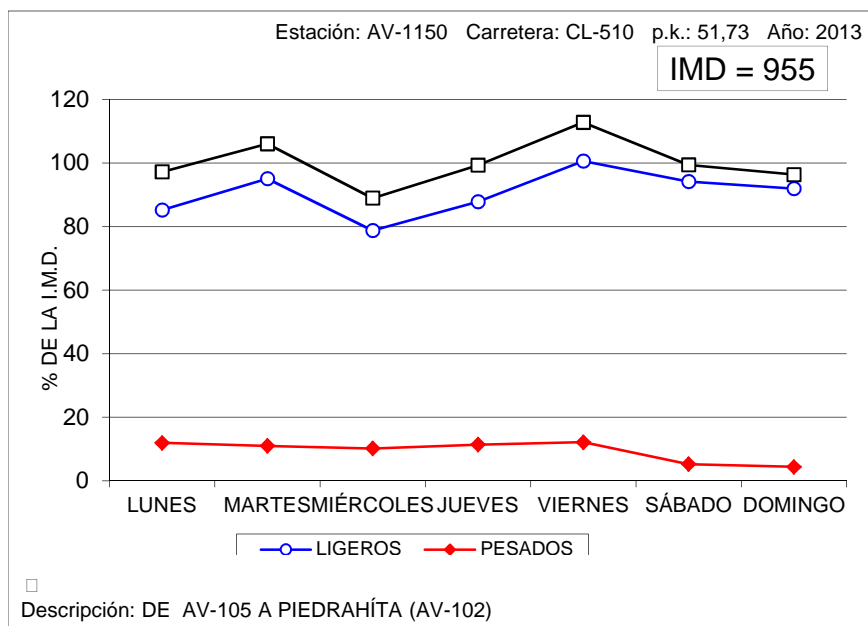

VARIACIÓN SEMANAL DEL TRÁFICO

Estación: AV-1190

Carretera: CL-610

DÍA	TOTALES		LIGEROS		PESADOS	
	Veh/día	% IMD	Veh/día	% IMD	Veh/día	% IMD
LUNES	1.009	105,2	751	78,3	258	26,9
MARTES	966	100,7	669	69,8	297	31,0
MIÉRCOLES	944	98,4	669	69,8	275	28,7
JUEVES	924	96,4	653	68,1	271	28,3
VIERNES	1.066	111,2	814	84,9	252	26,3
SÁBADO	887	92,5	786	82,0	101	10,5
DOMINGO	917	95,6	837	87,3	80	8,3
MEDIA LABORABLE	982	102,4	711	74,1	271	28,3
MEDIA SEMANAL	959	100,0	740	77,2	219	22,8
COEFICIENTE "S"	0,977	-	1,041	-	0,808	-

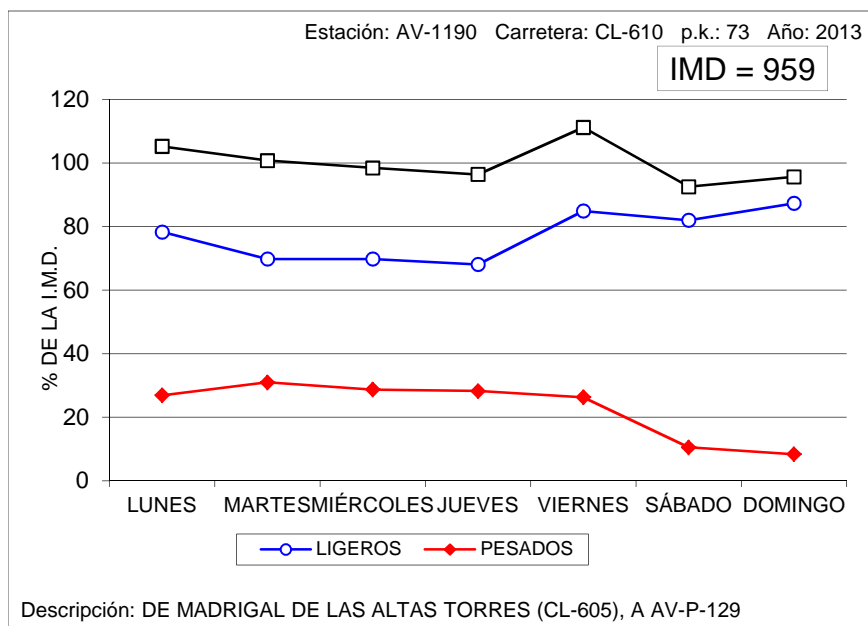

VARIACIÓN SEMANAL DEL TRÁFICO

Estación: AV-1205

Carretera: AV-102

DÍA	TOTALES		LIGEROS		PESADOS	
	Veh/día	% IMD	Veh/día	% IMD	Veh/día	% IMD
LUNES	1.640	91,9	1.432	80,2	208	11,7
MARTES	1.716	96,1	1.491	83,5	225	12,6
MIÉRCOLES	1.548	86,7	1.343	75,2	205	11,5
JUEVES	1.617	90,6	1.403	78,6	214	12,0
VIERNES	2.322	130,1	2.110	118,2	212	11,9
SÁBADO	1.749	98,0	1.660	93,0	89	5,0
DOMINGO	1.903	106,6	1.844	103,3	59	3,3
MEDIA LABORABLE	1.769	99,1	1.556	87,2	213	11,9
MEDIA SEMANAL	1.785	100,0	1.612	90,3	173	9,7
COEFICIENTE "S"	1,009	-	1,036	-	0,812	-

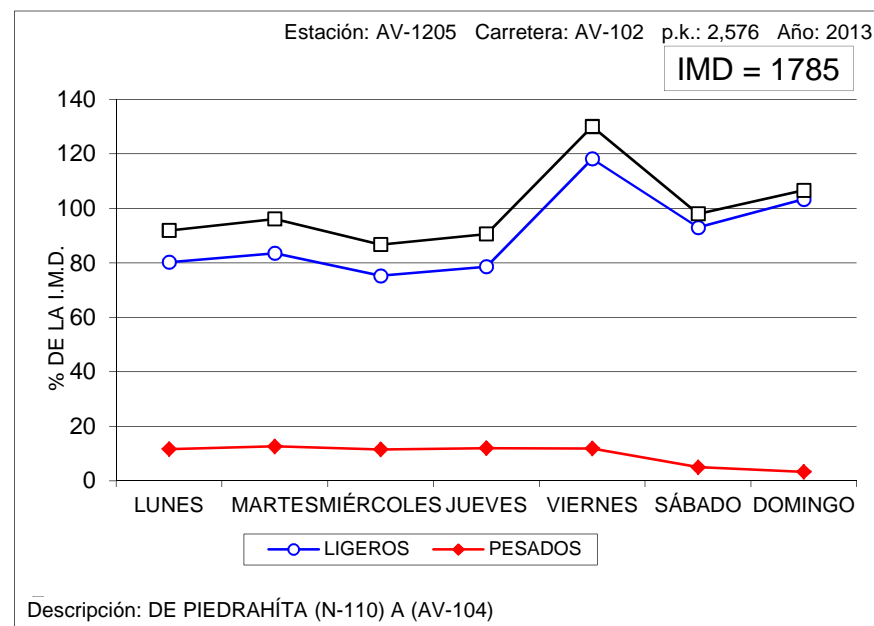

VARIACIÓN SEMANAL DEL TRÁFICO

Estación: AV-1220

Carretera: AV-110

DÍA	TOTALES		LIGEROS		PESADOS	
	Veh/día	% IMD	Veh/día	% IMD	Veh/día	% IMD
LUNES	695	97,3	630	88,2	65	9,1
MARTES	646	90,5	579	81,1	67	9,4
MIÉRCOLES	632	88,5	578	81,0	54	7,6
JUEVES	654	91,6	593	83,1	61	8,5
VIERNES	826	115,7	757	106,0	69	9,7
SÁBADO	715	100,1	683	95,7	32	4,5
DOMINGO	825	115,5	802	112,3	23	3,2
MEDIA LABORABLE	690	96,6	627	87,8	63	8,8
MEDIA SEMANAL	714	100,0	660	92,4	54	7,6
COEFICIENTE "S"	1,035	-	1,053	-	0,857	-

VARIACIÓN SEMANAL DEL TRÁFICO

Estación: AV-1290

Carretera: CL-501

DÍA	TOTALES		LIGEROS		PESADOS	
	Veh/día	% IMD	Veh/día	% IMD	Veh/día	% IMD
LUNES	1.494	106,6	1.360	97,0	134	9,6
MARTES	1.344	95,9	1.225	87,4	119	8,5
MIÉRCOLES	1.360	97,0	1.240	88,4	120	8,6
JUEVES	1.377	98,2	1.243	88,7	134	9,6
VIERNES	1.526	108,8	1.395	99,5	131	9,3
SÁBADO	1.331	94,9	1.268	90,4	63	4,5
DOMINGO	1.384	98,7	1.340	95,6	44	3,1
MEDIA LABORABLE	1.419	101,2	1.292	92,2	127	9,1
MEDIA SEMANAL	1.402	100,0	1.296	92,4	106	7,6
COEFICIENTE "S"	0,988	-	1,003	-	0,835	-

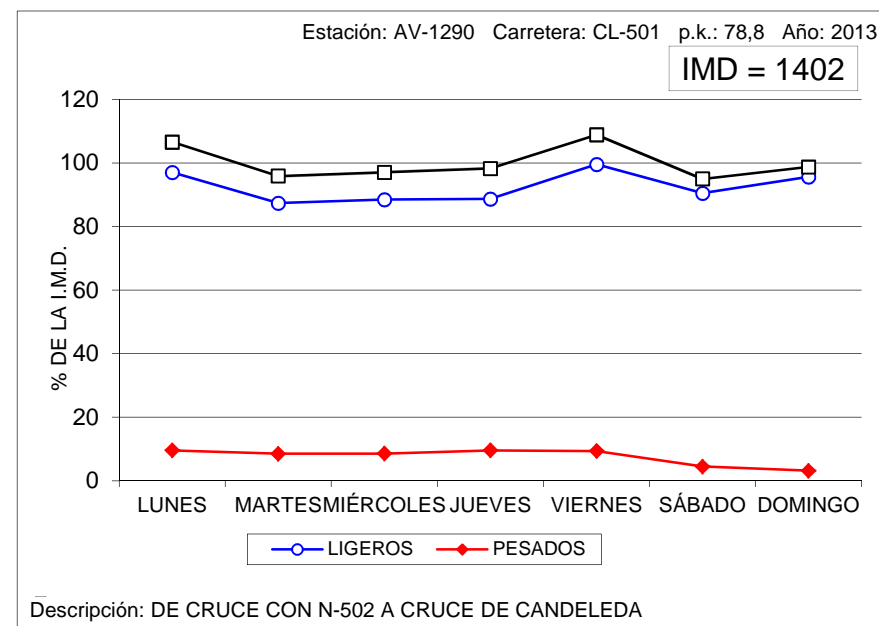
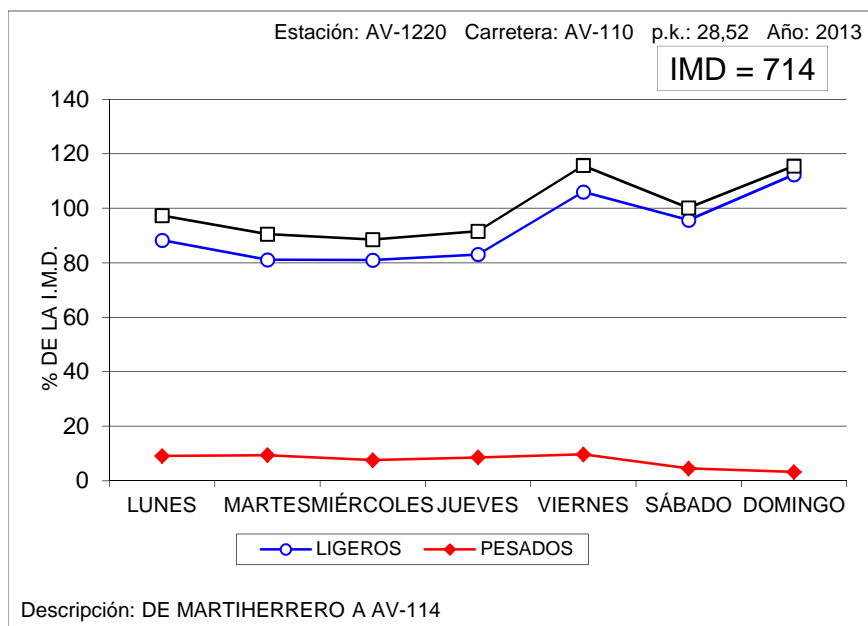

VARIACIÓN SEMANAL DEL TRÁFICO

Estación: AV-1340

Carretera: AV-900

DÍA	TOTALES		LIGEROS		PESADOS	
	Veh/día	% IMD	Veh/día	% IMD	Veh/día	% IMD
LUNES	763	103,2	711	96,2	52	7,0
MARTES	707	95,7	650	88,0	57	7,7
MIÉRCOLES	734	99,3	683	92,4	51	6,9
JUEVES	748	101,2	688	93,1	60	8,1
VIERNES	844	114,2	787	106,5	57	7,7
SÁBADO	669	90,5	640	86,6	29	3,9
DOMINGO	707	95,7	683	92,4	24	3,2
MEDIA LABORABLE	759	102,7	704	95,3	55	7,4
MEDIA SEMANAL	739	100,0	692	93,6	47	6,4
COEFICIENTE "S"	0,974	-	0,983	-	0,855	-

VARIACIÓN SEMANAL DEL TRÁFICO

Estación: AV-1400

Carretera: CL-501

DÍA	TOTALES		LIGEROS		PESADOS	
	Veh/día	% IMD	Veh/día	% IMD	Veh/día	% IMD
LUNES	1.737	105,0	1.565	94,6	172	10,4
MARTES	1.622	98,1	1.437	86,9	185	11,2
MIÉRCOLES	1.716	103,7	1.522	92,0	194	11,7
JUEVES	1.589	96,1	1.410	85,2	179	10,8
VIERNES	1.925	116,4	1.722	104,1	203	12,3
SÁBADO	1.547	93,5	1.451	87,7	96	5,8
DOMINGO	1.447	87,5	1.391	84,1	56	3,4
MEDIA LABORABLE	1.718	103,9	1.531	92,6	187	11,3
MEDIA SEMANAL	1.654	100,0	1.499	90,6	155	9,4
COEFICIENTE "S"	0,963	-	0,979	-	0,829	-

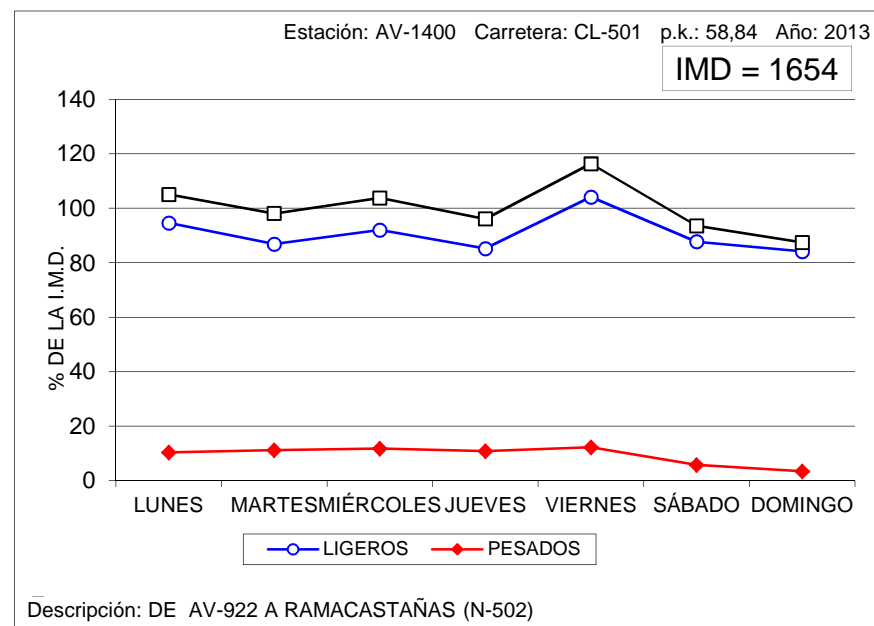
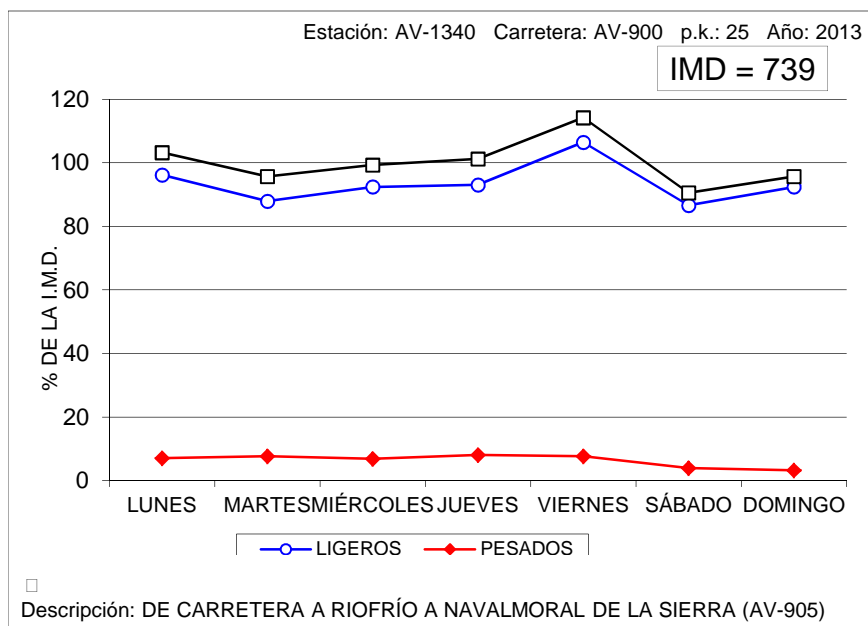

VARIACIÓN SEMANAL DEL TRÁFICO

Estación: BU-0175

Carretera: CL-629

DÍA	TOTALES		LIGEROS		PESADOS	
	Veh/día	% IMD	Veh/día	% IMD	Veh/día	% IMD
LUNES	6.265	91,4	5.818	84,9	447	6,5
MARTES	5.793	84,5	5.352	78,1	441	6,4
MIÉRCOLES	6.043	88,2	5.586	81,5	457	6,7
JUEVES	6.386	93,2	5.873	85,7	513	7,5
VIERNES	8.420	122,8	7.925	115,6	495	7,2
SÁBADO	7.258	105,9	7.005	102,2	253	3,7
DOMINGO	7.833	114,3	7.625	111,2	208	3,0
MEDIA LABORABLE	6.579	96,0	6.108	89,1	471	6,9
MEDIA SEMANAL	6.855	100,0	6.452	94,1	403	5,9
COEFICIENTE "S"	1,042	-	1,056	-	0,856	-

VARIACIÓN SEMANAL DEL TRÁFICO

Estación: BU-0575

Carretera: BU-750

DÍA	TOTALES		LIGEROS		PESADOS	
	Veh/día	% IMD	Veh/día	% IMD	Veh/día	% IMD
LUNES	2.796	89,8	2.711	87,1	85	2,7
MARTES	2.872	92,3	2.790	89,6	82	2,6
MIÉRCOLES	2.976	95,6	2.894	93,0	82	2,6
JUEVES	3.014	96,8	2.932	94,2	82	2,6
VIERNES	3.324	106,8	3.240	104,1	84	2,7
SÁBADO	3.341	107,3	3.296	105,9	45	1,4
DOMINGO	3.473	111,6	3.441	110,5	32	1,0
MEDIA LABORABLE	2.996	96,2	2.913	93,6	83	2,7
MEDIA SEMANAL	3.113	100,0	3.042	97,7	71	2,3
COEFICIENTE "S"	1,039	-	1,044	-	0,855	-

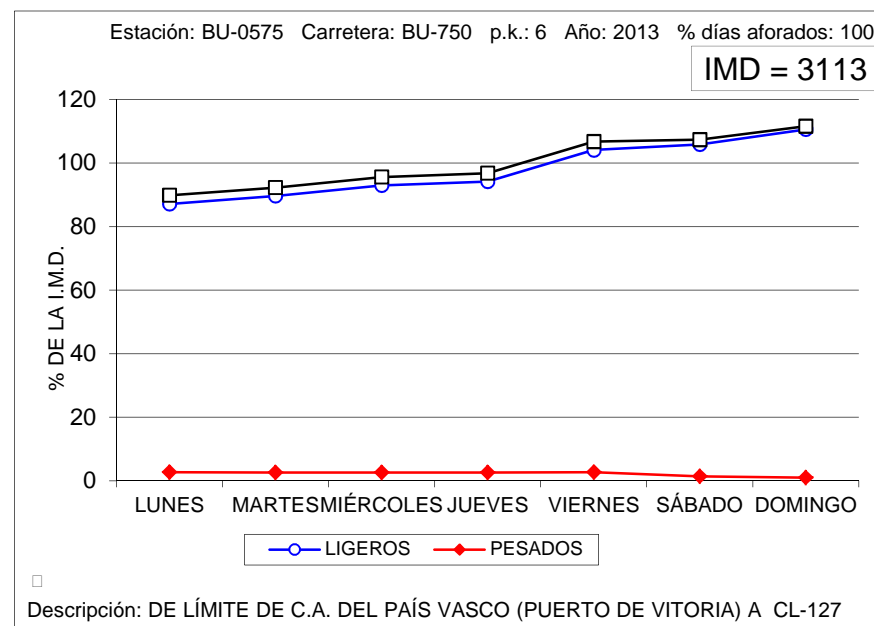
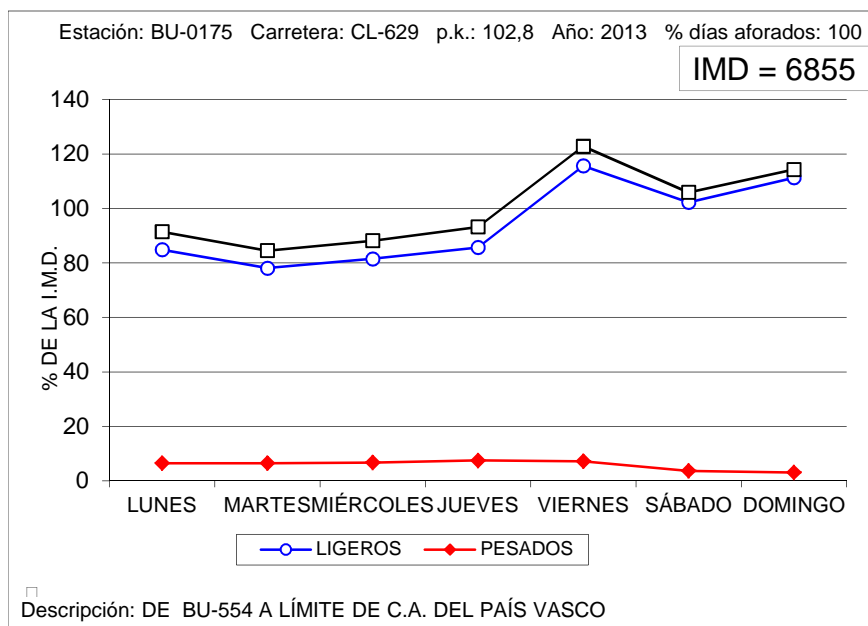

VARIACIÓN SEMANAL DEL TRÁFICO

Estación: BU-0830

Carretera: A-231

DÍA	TOTALES		LIGEROS		PESADOS	
	Veh/día	% IMD	Veh/día	% IMD	Veh/día	% IMD
LUNES	9.995	98,4	8.406	82,8	1.589	15,6
MARTES	8.461	83,3	6.701	66,0	1.760	17,3
MIÉRCOLES	8.982	88,4	7.165	70,5	1.817	17,9
JUEVES	9.809	96,6	8.087	79,6	1.722	17,0
VIERNES	12.420	122,3	10.916	107,5	1.504	14,8
SÁBADO	10.122	99,6	9.309	91,6	813	8,0
DOMINGO	11.348	111,7	10.570	104,1	778	7,7
MEDIA LABORABLE	9.928	97,7	8.249	81,2	1.679	16,5
MEDIA SEMANAL	10.158	100,0	8.731	86,0	1.427	14,0
COEFICIENTE "S"	1,023	-	1,058	-	0,850	-

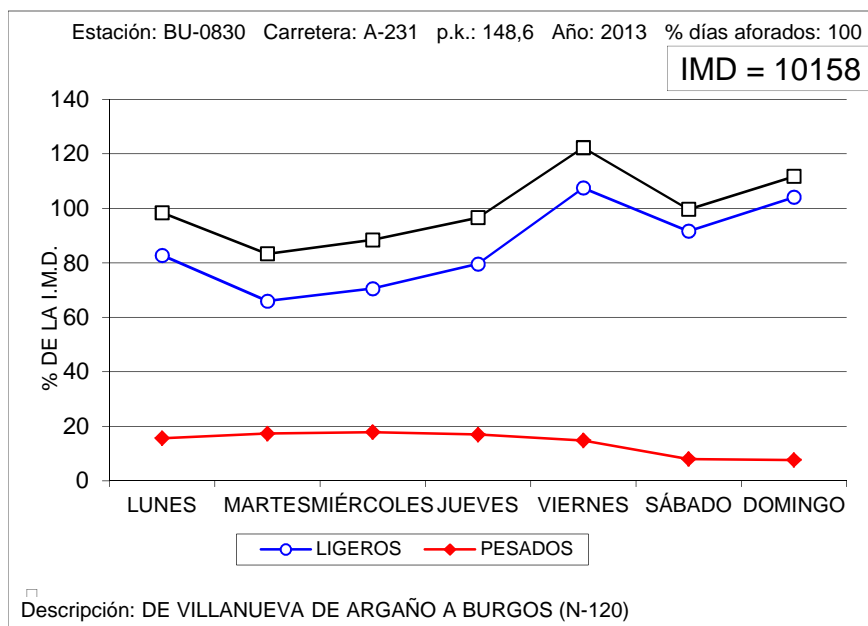

VARIACIÓN SEMANAL DEL TRÁFICO

Estación: BU-1025

Carretera: BU-904

DÍA	TOTALES		LIGEROS		PESADOS	
	Veh/día	% IMD	Veh/día	% IMD	Veh/día	% IMD
LUNES	360	85,9	320	76,4	40	9,5
MARTES	346	82,6	307	73,3	39	9,3
MIÉRCOLES	389	92,8	348	83,1	41	9,8
JUEVES	351	83,8	317	75,7	34	8,1
VIERNES	422	100,7	380	90,7	42	10,0
SÁBADO	538	128,4	521	124,3	17	4,1
DOMINGO	531	126,7	523	124,8	8	1,9
MEDIA LABORABLE	373	89,0	334	79,7	39	9,3
MEDIA SEMANAL	419	100,0	388	92,6	31	7,4
COEFICIENTE "S"	1,123	-	1,162	-	0,795	-

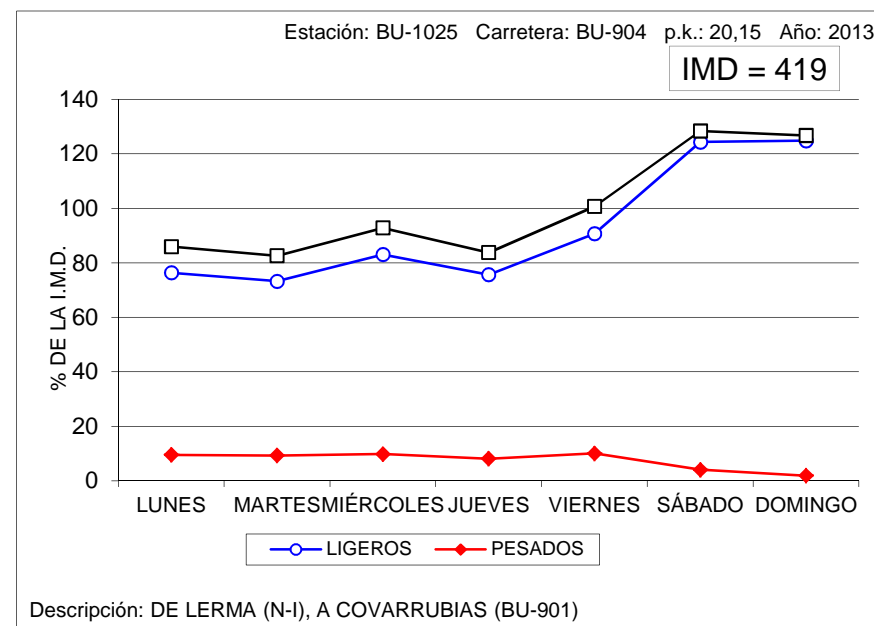

VARIACIÓN SEMANAL DEL TRÁFICO

Estación: BU-1040

Carretera: BU-925

DÍA	TOTALES		LIGEROS		PESADOS	
	Veh/día	% IMD	Veh/día	% IMD	Veh/día	% IMD
LUNES	1.455	100,6	1.294	89,5	161	11,1
MARTES	1.389	96,1	1.248	86,3	141	9,8
MIÉRCOLES	1.506	104,1	1.351	93,4	155	10,7
JUEVES	1.398	96,7	1.247	86,2	151	10,4
VIERNES	1.668	115,4	1.521	105,2	147	10,2
SÁBADO	1.432	99,0	1.384	95,7	48	3,3
DOMINGO	1.275	88,2	1.243	86,0	32	2,2
MEDIA LABORABLE	1.483	102,6	1.332	92,1	151	10,4
MEDIA SEMANAL	1.446	100,0	1.327	91,8	119	8,2
COEFICIENTE "S"	0,975	-	0,996	-	0,788	-

VARIACIÓN SEMANAL DEL TRÁFICO

Estación: BU-1060

Carretera: CL-117

DÍA	TOTALES		LIGEROS		PESADOS	
	Veh/día	% IMD	Veh/día	% IMD	Veh/día	% IMD
LUNES	1.412	94,9	1.194	80,2	218	14,7
MARTES	1.409	94,7	1.175	79,0	234	15,7
MIÉRCOLES	1.459	98,1	1.227	82,5	232	15,6
JUEVES	1.562	105,0	1.324	89,0	238	16,0
VIERNES	1.730	116,3	1.485	99,8	245	16,5
SÁBADO	1.440	96,8	1.347	90,5	93	6,3
DOMINGO	1.409	94,7	1.343	90,3	66	4,4
MEDIA LABORABLE	1.514	101,7	1.281	86,1	233	15,7
MEDIA SEMANAL	1.488	100,0	1.299	87,3	189	12,7
COEFICIENTE "S"	0,983	-	1,014	-	0,811	-

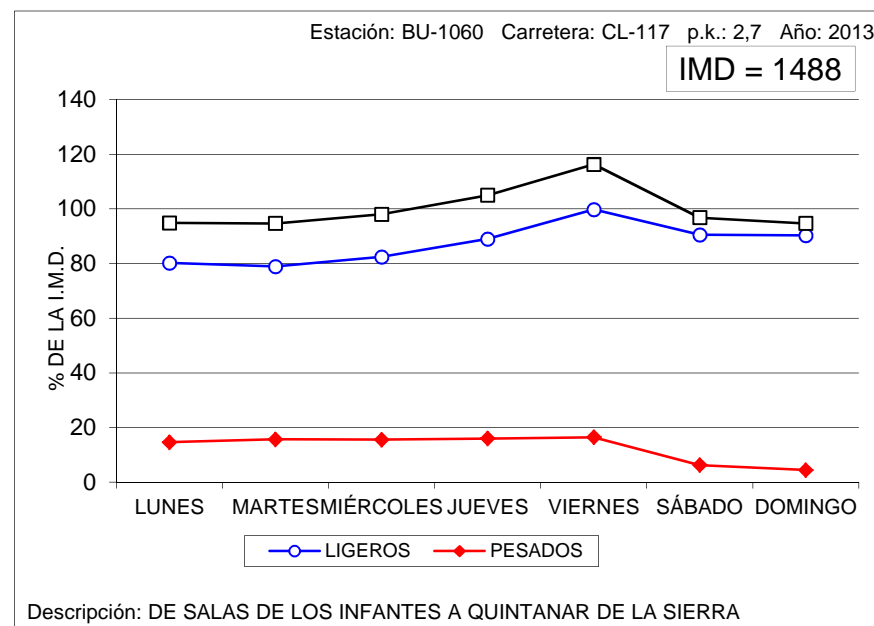
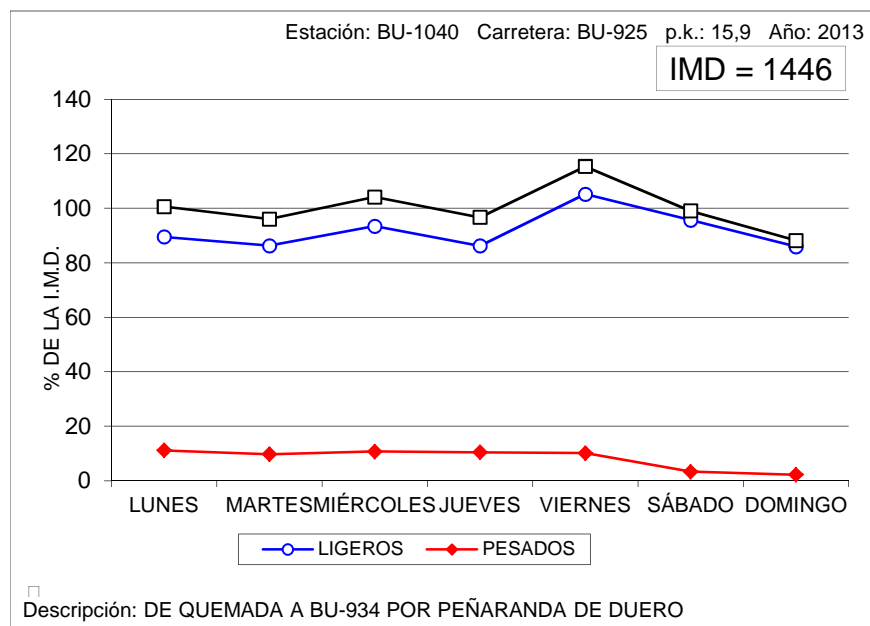

VARIACIÓN SEMANAL DEL TRÁFICO

Estación: BU-1100

Carretera: CL-603

DÍA	TOTALES		LIGEROS		PESADOS	
	Veh/día	% IMD	Veh/día	% IMD	Veh/día	% IMD
LUNES	969	102,2	777	82,0	192	20,3
MARTES	970	102,3	770	81,2	200	21,1
MIÉRCOLES	938	98,9	735	77,5	203	21,4
JUEVES	953	100,5	745	78,6	208	21,9
VIERNES	1.159	122,3	959	101,2	200	21,1
SÁBADO	859	90,6	815	86,0	44	4,6
DOMINGO	786	82,9	761	80,3	25	2,6
MEDIA LABORABLE	998	105,3	797	84,1	201	21,2
MEDIA SEMANAL	948	100,0	794	83,8	154	16,2
COEFICIENTE "S"	0,950	-	0,996	-	0,766	-

VARIACIÓN SEMANAL DEL TRÁFICO

Estación: BU-1110

Carretera: CL-619

DÍA	TOTALES		LIGEROS		PESADOS	
	Veh/día	% IMD	Veh/día	% IMD	Veh/día	% IMD
LUNES	1.996	106,7	1.695	90,6	301	16,1
MARTES	1.827	97,7	1.530	81,8	297	15,9
MIÉRCOLES	1.846	98,7	1.532	81,9	314	16,8
JUEVES	1.892	101,2	1.582	84,6	310	16,6
VIERNES	2.306	123,3	2.015	107,8	291	15,6
SÁBADO	1.607	85,9	1.515	81,0	92	4,9
DOMINGO	1.619	86,6	1.555	83,2	64	3,4
MEDIA LABORABLE	1.973	105,5	1.671	89,4	302	16,1
MEDIA SEMANAL	1.870	100,0	1.632	87,3	238	12,7
COEFICIENTE "S"	0,948	-	0,977	-	0,788	-

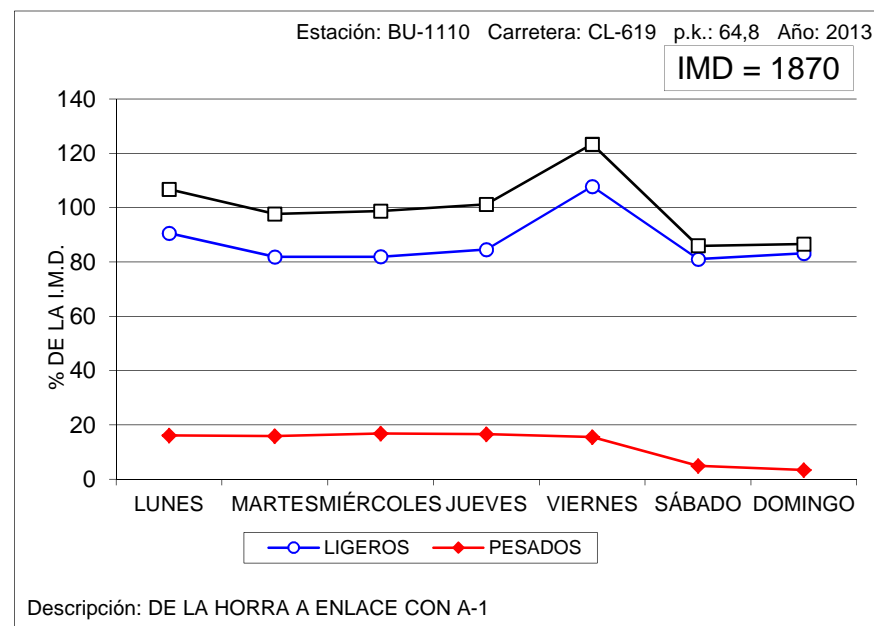
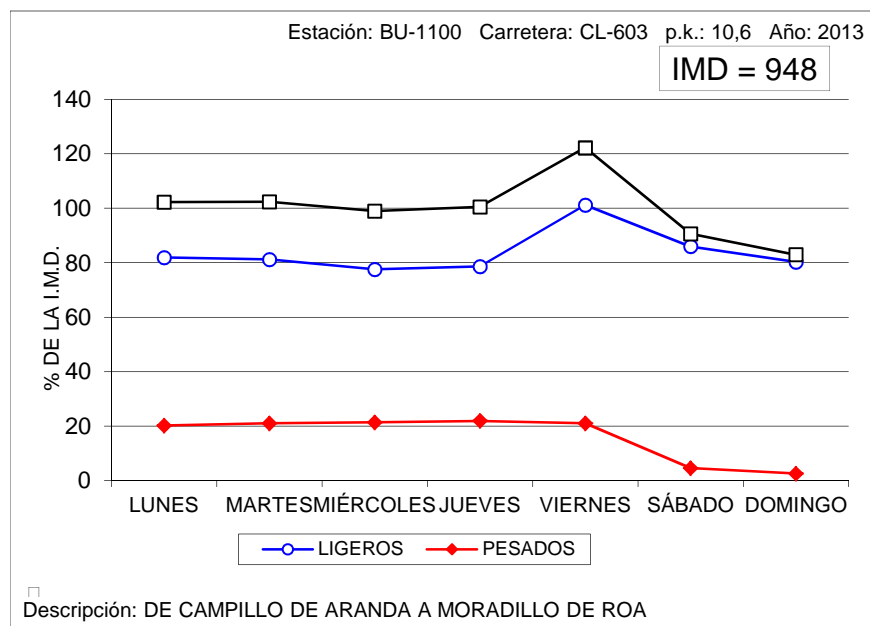

VARIACIÓN SEMANAL DEL TRÁFICO

Estación: BU-1135

Carretera: BU-627

DÍA	TOTALES		LIGEROS		PESADOS	
	Veh/día	% IMD	Veh/día	% IMD	Veh/día	% IMD
LUNES	977	116,4	890	106,1	87	10,4
MARTES	836	99,6	751	89,5	85	10,1
MIÉRCOLES	847	101,0	768	91,5	79	9,4
JUEVES	822	98,0	749	89,3	73	8,7
VIERNES	849	101,2	778	92,7	71	8,5
SÁBADO	748	89,2	719	85,7	29	3,5
DOMINGO	798	95,1	773	92,1	25	3,0
MEDIA LABORABLE	866	103,2	787	93,8	79	9,4
MEDIA SEMANAL	839	100,0	775	92,4	64	7,6
COEFICIENTE "S"	0,969	-	0,985	-	0,810	-

VARIACIÓN SEMANAL DEL TRÁFICO

Estación: BU-1155

Carretera: CL-629

DÍA	TOTALES		LIGEROS		PESADOS	
	Veh/día	% IMD	Veh/día	% IMD	Veh/día	% IMD
LUNES	1.292	93,8	1.157	84,0	135	9,8
MARTES	1.219	88,5	1.091	79,2	128	9,3
MIÉRCOLES	1.189	86,3	1.057	76,7	132	9,6
JUEVES	1.347	97,8	1.199	87,0	148	10,7
VIERNES	1.735	125,9	1.593	115,6	142	10,3
SÁBADO	1.265	91,8	1.170	84,9	95	6,9
DOMINGO	1.607	116,6	1.536	111,5	71	5,2
MEDIA LABORABLE	1.356	98,4	1.219	88,5	137	9,9
MEDIA SEMANAL	1.378	100,0	1.257	91,2	121	8,8
COEFICIENTE "S"	1,016	-	1,031	-	0,883	-

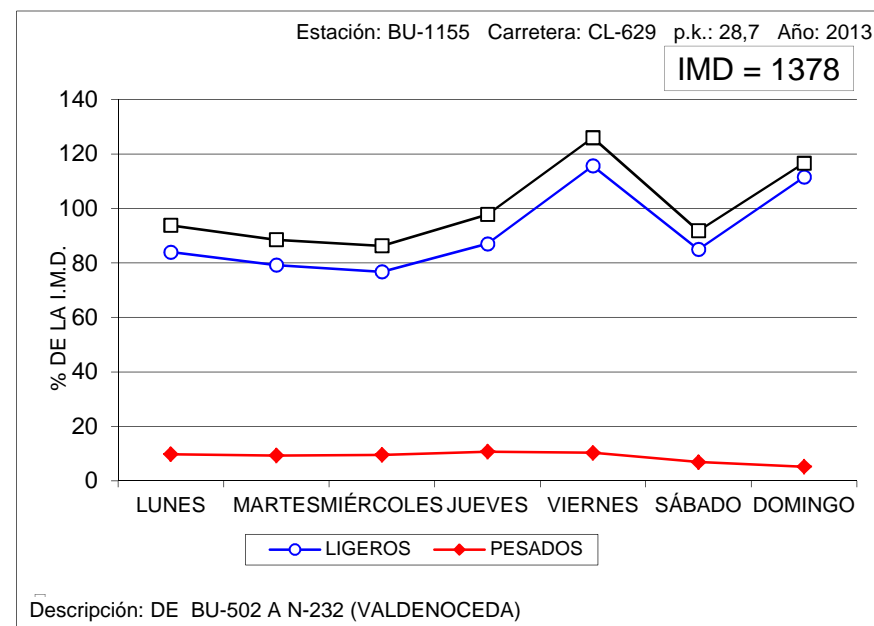
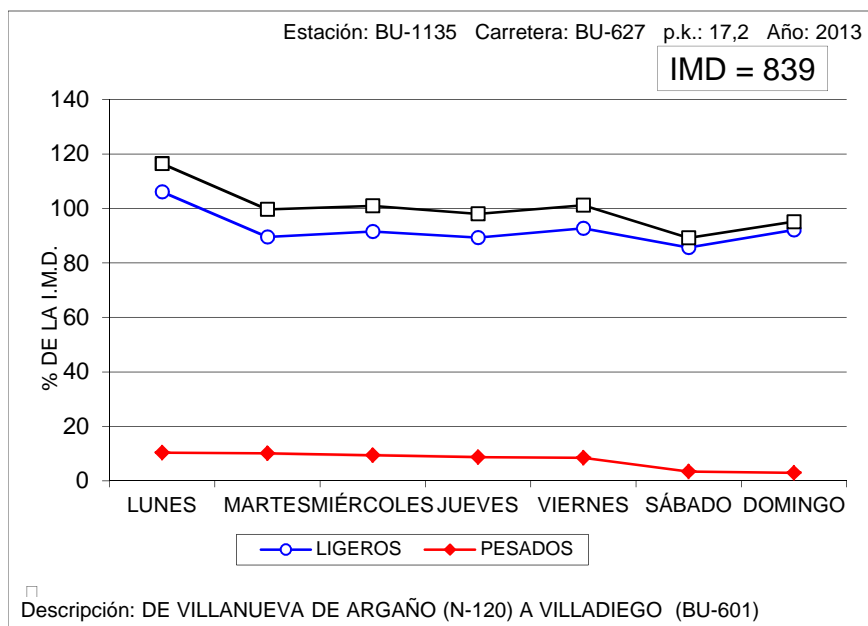

VARIACIÓN SEMANAL DEL TRÁFICO

Estación: BU-1170

Carretera: CL-629

DÍA	TOTALES		LIGEROS		PESADOS	
	Veh/día	% IMD	Veh/día	% IMD	Veh/día	% IMD
LUNES	1.890	86,7	1.677	77,0	213	9,8
MARTES	1.705	78,2	1.465	67,2	240	11,0
MIÉRCOLES	1.597	73,3	1.395	64,0	202	9,3
JUEVES	1.903	87,3	1.610	73,9	293	13,4
VIERNES	2.893	132,8	2.592	119,0	301	13,8
SÁBADO	2.261	103,8	2.083	95,6	178	8,2
DOMINGO	3.004	137,9	2.859	131,2	145	6,7
MEDIA LABORABLE	1.998	91,7	1.748	80,2	250	11,5
MEDIA SEMANAL	2.179	100,0	1.954	89,7	225	10,3
COEFICIENTE "S"	1,091	-	1,118	-	0,900	-

VARIACIÓN SEMANAL DEL TRÁFICO

Estación: BU-1205

Carretera: BU-526

DÍA	TOTALES		LIGEROS		PESADOS	
	Veh/día	% IMD	Veh/día	% IMD	Veh/día	% IMD
LUNES	470	84,2	402	72,0	68	12,2
MARTES	470	84,2	399	71,5	71	12,7
MIÉRCOLES	450	80,6	368	65,9	82	14,7
JUEVES	469	84,1	395	70,8	74	13,3
VIERNES	675	121,0	595	106,6	80	14,3
SÁBADO	622	111,5	592	106,1	30	5,4
DOMINGO	749	134,2	723	129,6	26	4,7
MEDIA LABORABLE	507	90,9	432	77,4	75	13,4
MEDIA SEMANAL	558	100,0	496	88,9	62	11,1
COEFICIENTE "S"	1,101	-	1,148	-	0,827	-

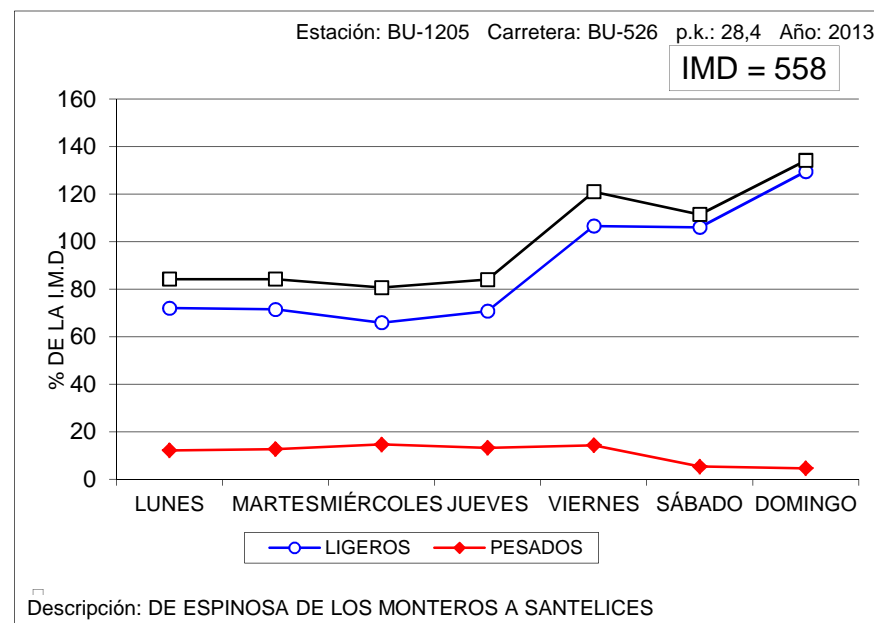
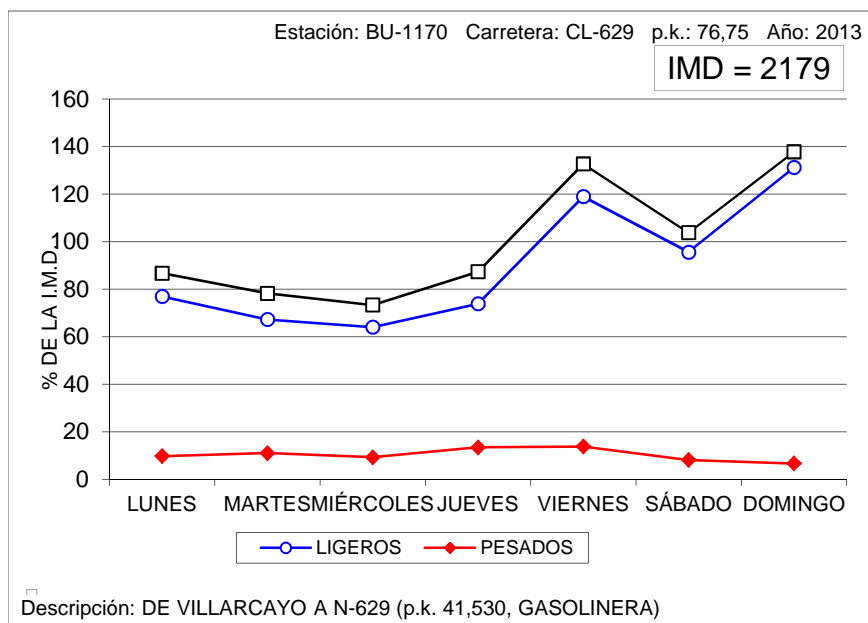

VARIACIÓN SEMANAL DEL TRÁFICO

Estación: BU-1410

Carretera: BU-550

DÍA	TOTALES		LIGEROS		PESADOS	
	Veh/día	% IMD	Veh/día	% IMD	Veh/día	% IMD
LUNES	742	74,3	647	64,8	95	9,5
MARTES	619	62,0	542	54,3	77	7,7
MIÉRCOLES	670	67,1	587	58,8	83	8,3
JUEVES	771	77,3	669	67,0	102	10,2
VIERNES	1.262	126,5	1.119	112,1	143	14,3
SÁBADO	1.320	132,3	1.246	124,8	74	7,4
DOMINGO	1.599	160,2	1.539	154,2	60	6,0
MEDIA LABORABLE	813	81,5	713	71,4	100	10,0
MEDIA SEMANAL	998	100,0	907	90,9	91	9,1
COEFICIENTE "S"	1,228	-	1,272	-	0,910	-

VARIACIÓN SEMANAL DEL TRÁFICO

Estación: BU-1445

Carretera: CL-628

DÍA	TOTALES		LIGEROS		PESADOS	
	Veh/día	% IMD	Veh/día	% IMD	Veh/día	% IMD
LUNES	4.715	111,5	4.320	102,2	395	9,3
MARTES	4.452	105,3	4.051	95,8	401	9,5
MIÉRCOLES	4.421	104,6	4.004	94,7	417	9,9
JUEVES	4.608	109,0	4.200	99,3	408	9,6
VIERNES	4.937	116,8	4.479	105,9	458	10,8
SÁBADO	3.626	85,8	3.450	81,6	176	4,2
DOMINGO	2.840	67,2	2.720	64,3	120	2,8
MEDIA LABORABLE	4.627	109,4	4.211	99,6	416	9,8
MEDIA SEMANAL	4.228	100,0	3.889	92,0	339	8,0
COEFICIENTE "S"	0,914	-	0,924	-	0,815	-

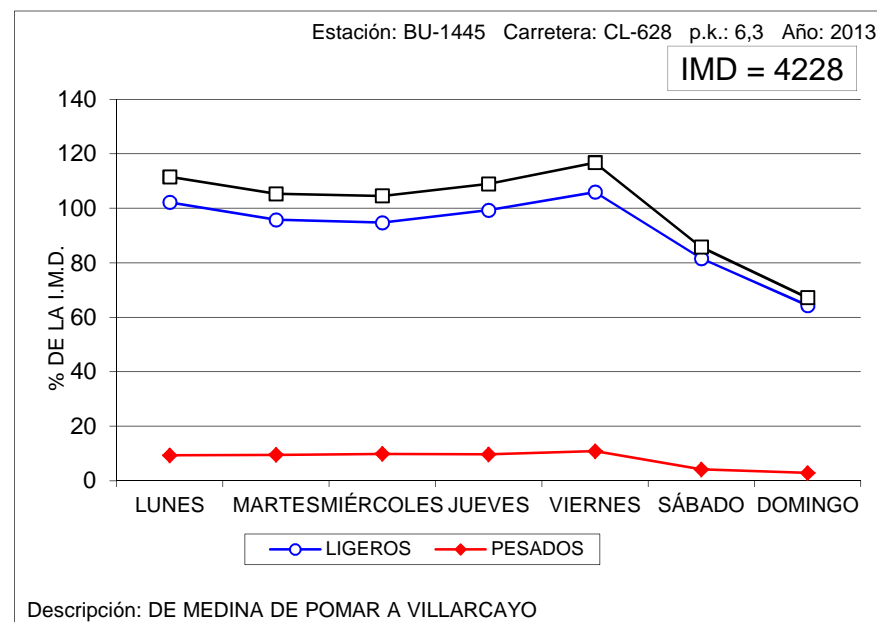
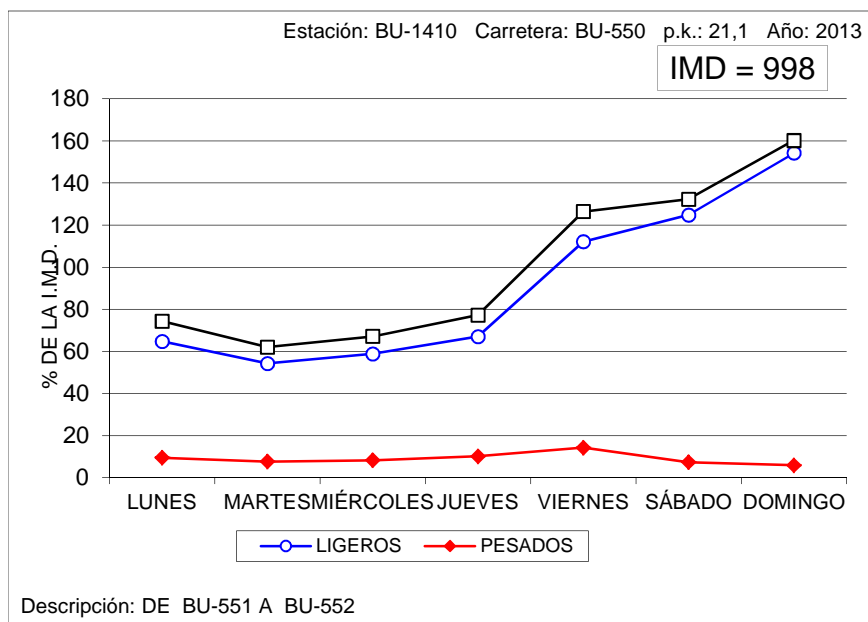

VARIACIÓN SEMANAL DEL TRÁFICO

Estación: BU-1550

Carretera: BU-740

DÍA	TOTALES		LIGEROS		PESADOS	
	Veh/día	% IMD	Veh/día	% IMD	Veh/día	% IMD
LUNES	5.749	108,1	5.068	95,3	681	12,8
MARTES	5.804	109,2	5.108	96,1	696	13,1
MIÉRCOLES	5.940	111,7	5.265	99,0	675	12,7
JUEVES	5.588	105,1	4.972	93,5	616	11,6
VIERNES	6.059	114,0	5.406	101,7	653	12,3
SÁBADO	4.586	86,3	4.354	81,9	232	4,4
DOMINGO	3.504	65,9	3.368	63,3	136	2,6
MEDIA LABORABLE	5.828	109,6	5.164	97,1	664	12,5
MEDIA SEMANAL	5.317	100,0	4.791	90,1	526	9,9
COEFICIENTE "S"	0,912	-	0,928	-	0,792	-

VARIACIÓN SEMANAL DEL TRÁFICO

Estación: BU-1655

Carretera: BU-910

DÍA	TOTALES		LIGEROS		PESADOS	
	Veh/día	% IMD	Veh/día	% IMD	Veh/día	% IMD
LUNES	771	97,5	679	85,8	92	11,6
MARTES	765	96,7	679	85,8	86	10,9
MIÉRCOLES	757	95,7	676	85,5	81	10,2
JUEVES	743	93,9	660	83,4	83	10,5
VIERNES	952	120,4	859	108,6	93	11,8
SÁBADO	762	96,3	738	93,3	24	3,0
DOMINGO	786	99,4	772	97,6	14	1,8
MEDIA LABORABLE	798	100,9	711	89,9	87	11,0
MEDIA SEMANAL	791	100,0	723	91,4	68	8,6
COEFICIENTE "S"	0,991	-	1,017	-	0,782	-

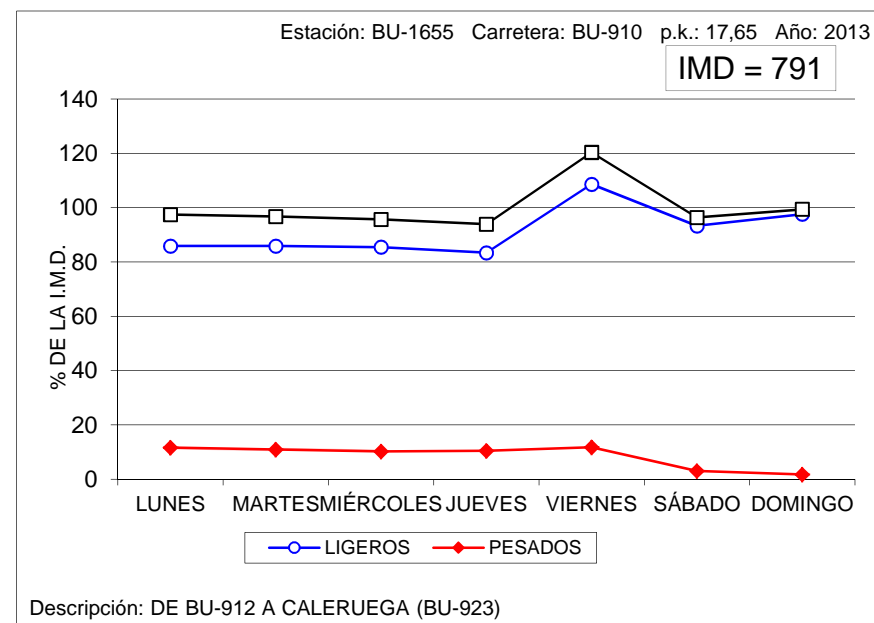
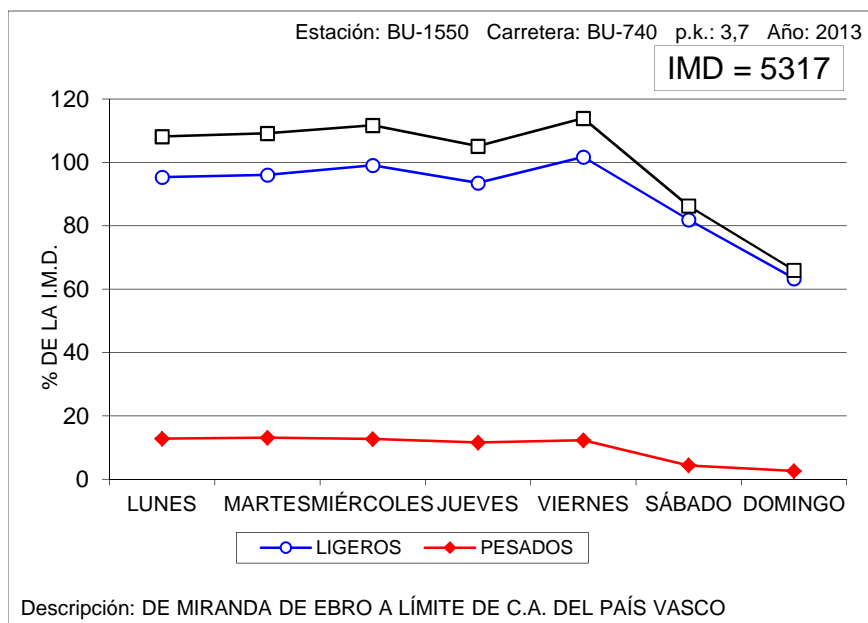

VARIACIÓN SEMANAL DEL TRÁFICO

Estación: LE-0070

Carretera: CL-622

DÍA	TOTALES		LIGEROS		PESADOS	
	Veh/día	% IMD	Veh/día	% IMD	Veh/día	% IMD
LUNES	4.209	106,5	3.919	99,2	290	7,3
MARTES	4.003	101,3	3.720	94,1	283	7,2
MIÉRCOLES	4.046	102,4	3.751	94,9	295	7,5
JUEVES	4.152	105,1	3.863	97,7	289	7,3
VIERNES	4.430	112,1	4.143	104,8	287	7,3
SÁBADO	3.386	85,7	3.284	83,1	102	2,6
DOMINGO	3.443	87,1	3.375	85,4	68	1,7
MEDIA LABORABLE	4.168	105,5	3.879	98,2	289	7,3
MEDIA SEMANAL	3.952	100,0	3.722	94,2	230	5,8
COEFICIENTE "S"	0,948	-	0,960	-	0,796	-

VARIACIÓN SEMANAL DEL TRÁFICO

Estación: LE-0190

Carretera: CL-631

DÍA	TOTALES		LIGEROS		PESADOS	
	Veh/día	% IMD	Veh/día	% IMD	Veh/día	% IMD
LUNES	3.630	105,4	3.338	96,9	292	8,5
MARTES	3.442	99,9	3.164	91,8	278	8,1
MIÉRCOLES	3.554	103,2	3.256	94,5	298	8,7
JUEVES	3.614	104,9	3.320	96,4	294	8,5
VIERNES	4.002	116,2	3.697	107,3	305	8,9
SÁBADO	3.095	89,8	2.998	87,0	97	2,8
DOMINGO	2.784	80,8	2.735	79,4	49	1,4
MEDIA LABORABLE	3.647	105,9	3.354	97,4	293	8,5
MEDIA SEMANAL	3.445	100,0	3.215	93,3	230	6,7
COEFICIENTE "S"	0,945	-	0,959	-	0,785	-

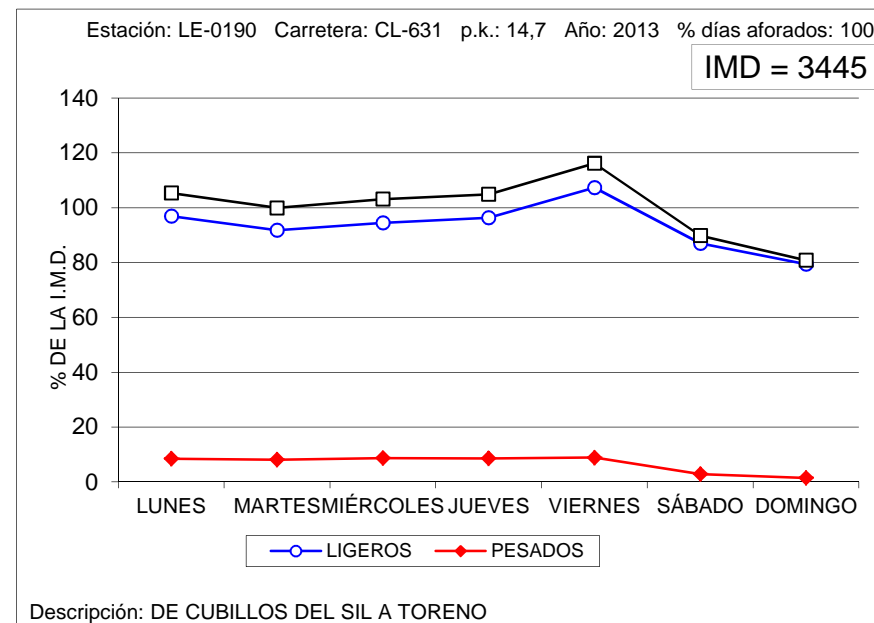
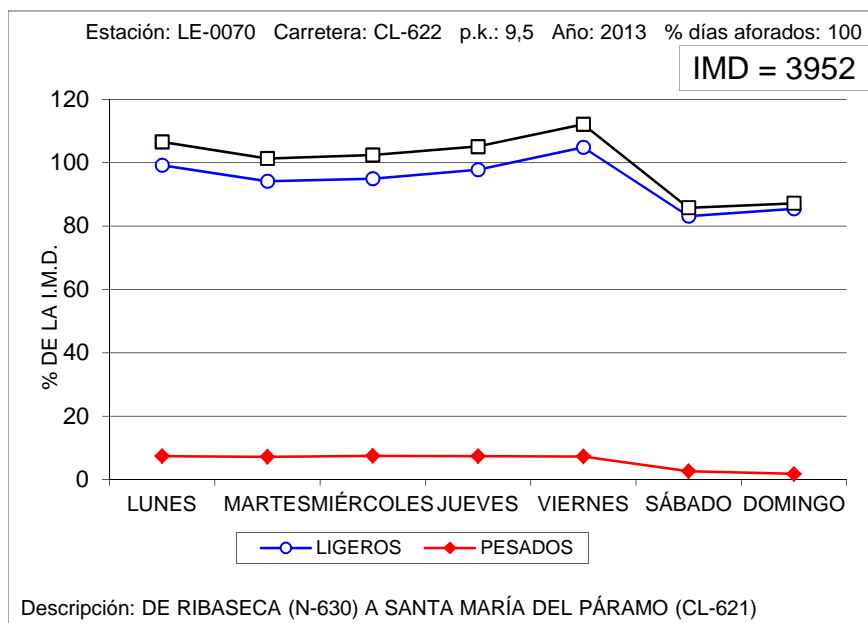

VARIACIÓN SEMANAL DEL TRÁFICO

Estación: LE-0370

Carretera: LE-420

DÍA	TOTALES		LIGEROS		PESADOS	
	Veh/día	% IMD	Veh/día	% IMD	Veh/día	% IMD
LUNES	4.400	101,6	3.988	92,1	412	9,5
MARTES	4.479	103,4	4.021	92,8	458	10,6
MIÉRCOLES	4.496	103,8	4.031	93,1	465	10,7
JUEVES	4.521	104,4	4.070	94,0	451	10,4
VIERNES	4.792	110,6	4.360	100,7	432	10,0
SÁBADO	4.197	96,9	3.995	92,2	202	4,7
DOMINGO	3.426	79,1	3.311	76,4	115	2,7
MEDIA LABORABLE	4.538	104,8	4.094	94,5	444	10,3
MEDIA SEMANAL	4.331	100,0	3.968	91,6	363	8,4
COEFICIENTE "S"	0,954	-	0,969	-	0,818	-

VARIACIÓN SEMANAL DEL TRÁFICO

Estación: LE-0630

Carretera: A-231

DÍA	TOTALES		LIGEROS		PESADOS	
	Veh/día	% IMD	Veh/día	% IMD	Veh/día	% IMD
LUNES	8.969	105,0	6.804	79,6	2.165	25,3
MARTES	7.733	90,5	5.384	63,0	2.349	27,5
MIÉRCOLES	7.945	93,0	5.553	65,0	2.392	28,0
JUEVES	8.620	100,9	6.357	74,4	2.263	26,5
VIERNES	10.132	118,6	8.211	96,1	1.921	22,5
SÁBADO	7.667	89,7	6.651	77,9	1.016	11,9
DOMINGO	8.750	102,4	7.717	90,3	1.033	12,1
MEDIA LABORABLE	8.676	101,6	6.458	75,6	2.218	26,0
MEDIA SEMANAL	8.543	100,0	6.665	78,0	1.878	22,0
COEFICIENTE "S"	0,985	-	1,032	-	0,847	-

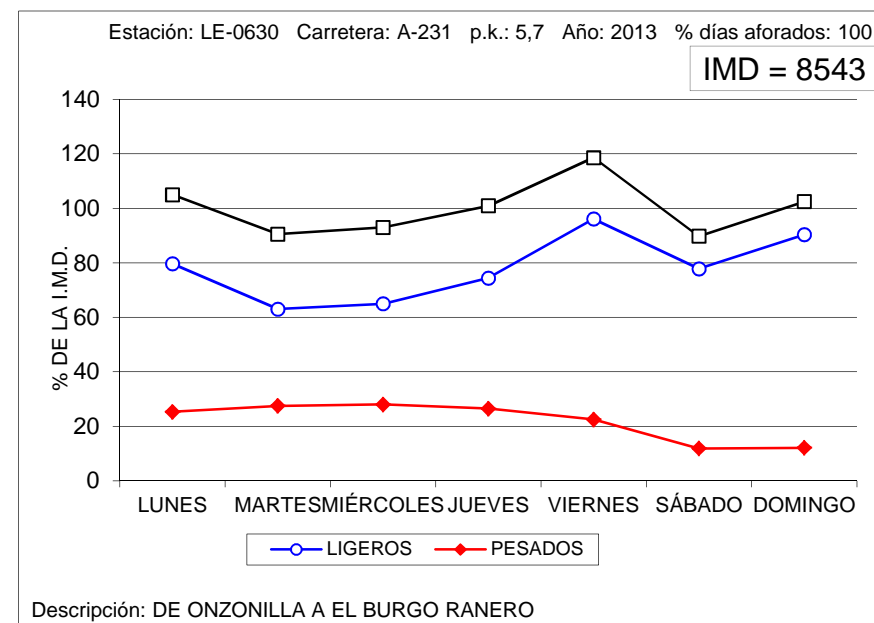
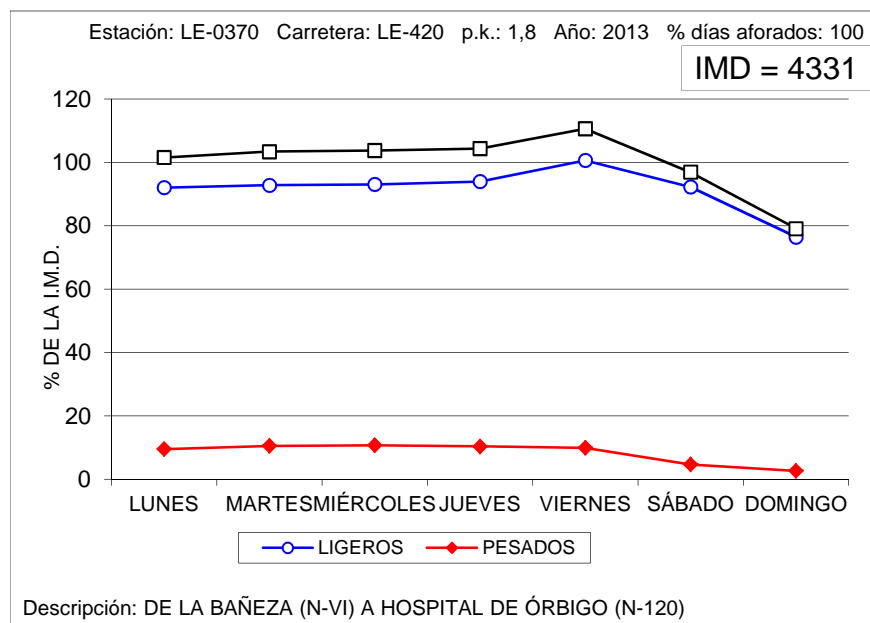

VARIACIÓN SEMANAL DEL TRÁFICO

Estación: LE-1045

Carretera: CL-621

DÍA	TOTALES		LIGEROS		PESADOS	
	Veh/día	% IMD	Veh/día	% IMD	Veh/día	% IMD
LUNES	3.520	106,0	3.103	93,4	417	12,6
MARTES	3.371	101,5	2.943	88,6	428	12,9
MIÉRCOLES	3.435	103,4	2.986	89,9	449	13,5
JUEVES	3.696	111,3	3.302	99,4	394	11,9
VIERNES	3.686	111,0	3.303	99,5	383	11,5
SÁBADO	2.771	83,4	2.667	80,3	104	3,1
DOMINGO	2.768	83,3	2.701	81,3	67	2,0
MEDIA LABORABLE	3.541	106,6	3.127	94,2	414	12,5
MEDIA SEMANAL	3.321	100,0	3.000	90,3	321	9,7
COEFICIENTE "S"	0,938	-	0,959	-	0,775	-

VARIACIÓN SEMANAL DEL TRÁFICO

Estación: LE-1060

Carretera: CL-621

DÍA	TOTALES		LIGEROS		PESADOS	
	Veh/día	% IMD	Veh/día	% IMD	Veh/día	% IMD
LUNES	2.287	97,5	2.090	89,1	197	8,4
MARTES	2.404	102,5	2.224	94,8	180	7,7
MIÉRCOLES	2.313	98,6	2.117	90,2	196	8,4
JUEVES	2.421	103,2	2.201	93,8	220	9,4
VIERNES	2.608	111,2	2.402	102,4	206	8,8
SÁBADO	2.086	88,9	2.010	85,7	76	3,2
DOMINGO	2.303	98,2	2.265	96,5	38	1,6
MEDIA LABORABLE	2.407	102,6	2.207	94,1	200	8,5
MEDIA SEMANAL	2.346	100,0	2.187	93,2	159	6,8
COEFICIENTE "S"	0,975	-	0,991	-	0,795	-

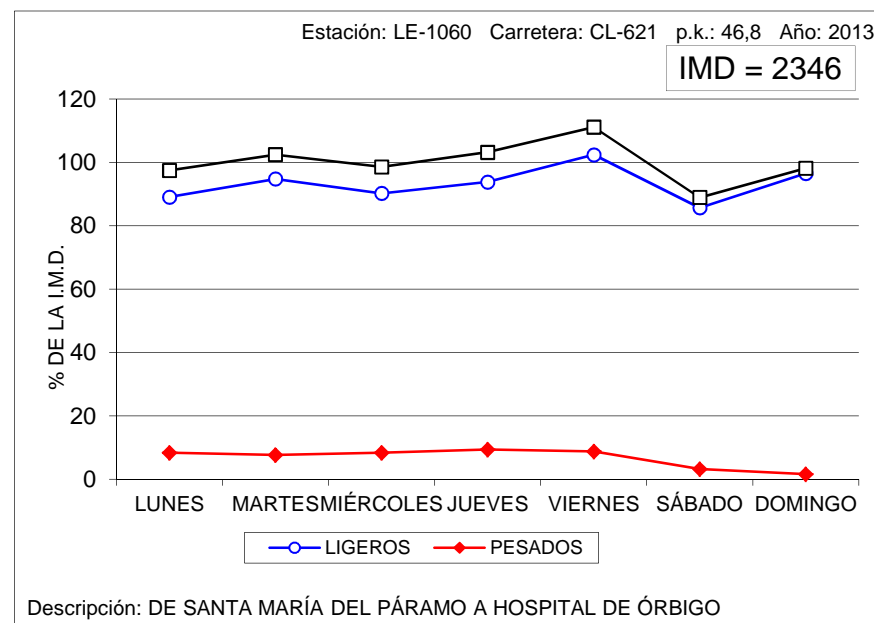
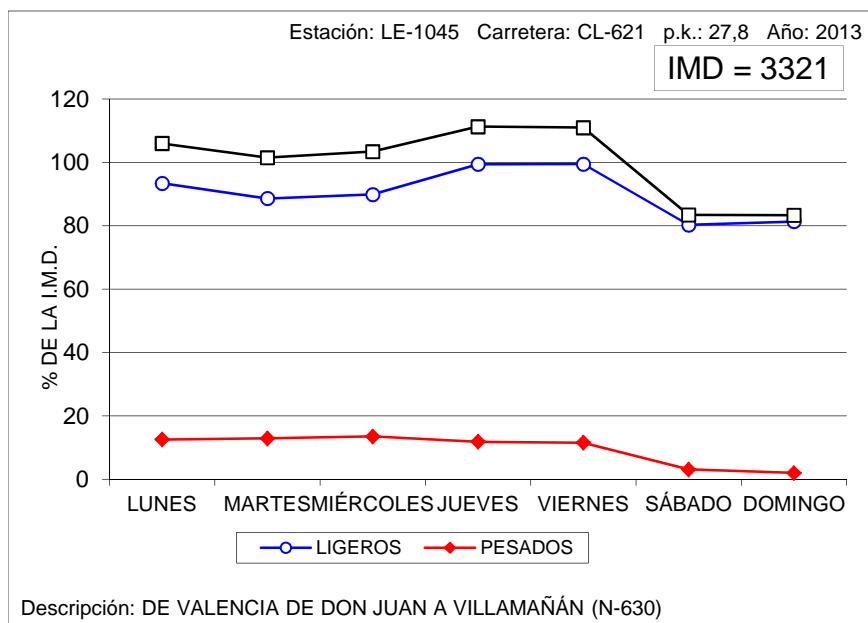

VARIACIÓN SEMANAL DEL TRÁFICO

Estación: LE-1090

Carretera: LE-125

DÍA	TOTALES		LIGEROS		PESADOS	
	Veh/día	% IMD	Veh/día	% IMD	Veh/día	% IMD
LUNES	955	97,0	854	86,7	101	10,3
MARTES	951	96,5	850	86,3	101	10,3
MIÉRCOLES	1.043	105,9	932	94,6	111	11,3
JUEVES	1.025	104,1	922	93,6	103	10,5
VIERNES	1.071	108,7	982	99,7	89	9,0
SÁBADO	987	100,2	961	97,6	26	2,6
DOMINGO	869	88,2	854	86,7	15	1,5
MEDIA LABORABLE	1.009	102,4	908	92,2	101	10,3
MEDIA SEMANAL	985	100,0	907	92,1	78	7,9
COEFICIENTE "S"	0,976	-	0,999	-	0,772	-

VARIACIÓN SEMANAL DEL TRÁFICO

Estación: LE-1105

Carretera: CL-623

DÍA	TOTALES		LIGEROS		PESADOS	
	Veh/día	% IMD	Veh/día	% IMD	Veh/día	% IMD
LUNES	11.942	107,8	11.641	105,1	301	2,7
MARTES	11.278	101,8	11.024	99,5	254	2,3
MIÉRCOLES	11.660	105,2	11.349	102,4	311	2,8
JUEVES	12.018	108,5	11.728	105,8	290	2,6
VIERNES	11.942	107,8	11.708	105,7	234	2,1
SÁBADO	9.684	87,4	9.583	86,5	101	0,9
DOMINGO	9.043	81,6	8.979	81,0	64	0,6
MEDIA LABORABLE	11.768	106,2	11.490	103,7	278	2,5
MEDIA SEMANAL	11.081	100,0	10.859	98,0	222	2,0
COEFICIENTE "S"	0,942	-	0,945	-	0,799	-

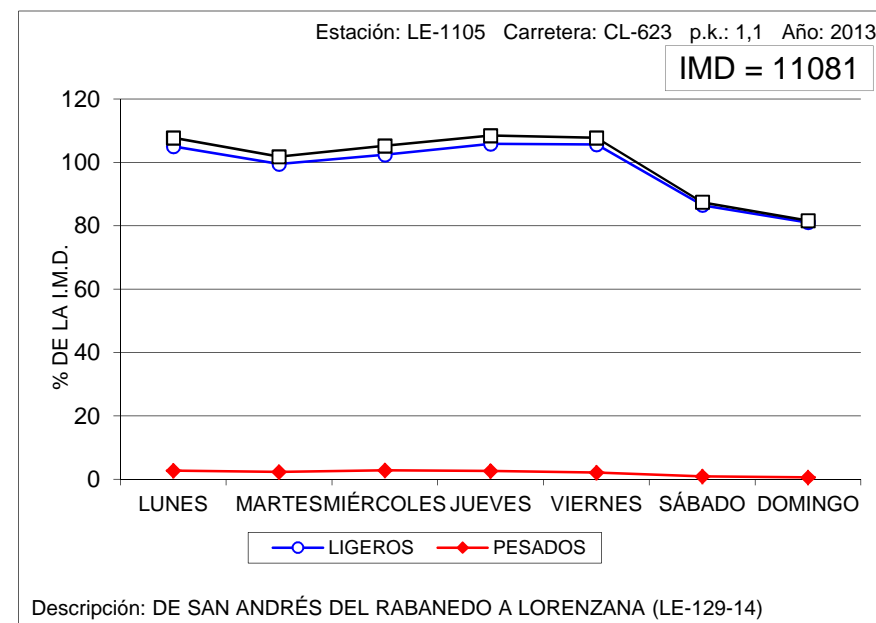
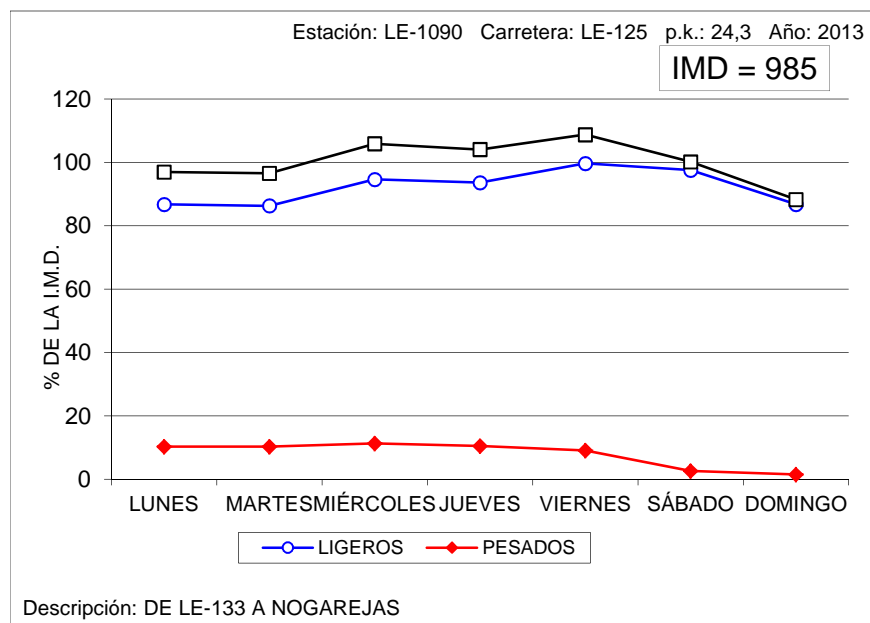

VARIACIÓN SEMANAL DEL TRÁFICO

Estación: LE-1110

Carretera: CL-626

DÍA	TOTALES		LIGEROS		PESADOS	
	Veh/día	% IMD	Veh/día	% IMD	Veh/día	% IMD
LUNES	2.566	86,8	2.324	78,6	242	8,2
MARTES	2.632	89,0	2.443	82,6	189	6,4
MIÉRCOLES	2.675	90,5	2.494	84,3	181	6,1
JUEVES	2.878	97,3	2.660	90,0	218	7,4
VIERNES	3.645	123,3	3.407	115,2	238	8,0
SÁBADO	3.181	107,6	3.035	102,6	146	4,9
DOMINGO	3.123	105,6	3.012	101,9	111	3,8
MEDIA LABORABLE	2.879	97,4	2.666	90,2	213	7,2
MEDIA SEMANAL	2.957	100,0	2.768	93,6	189	6,4
COEFICIENTE "S"	1,027	-	1,038	-	0,887	-

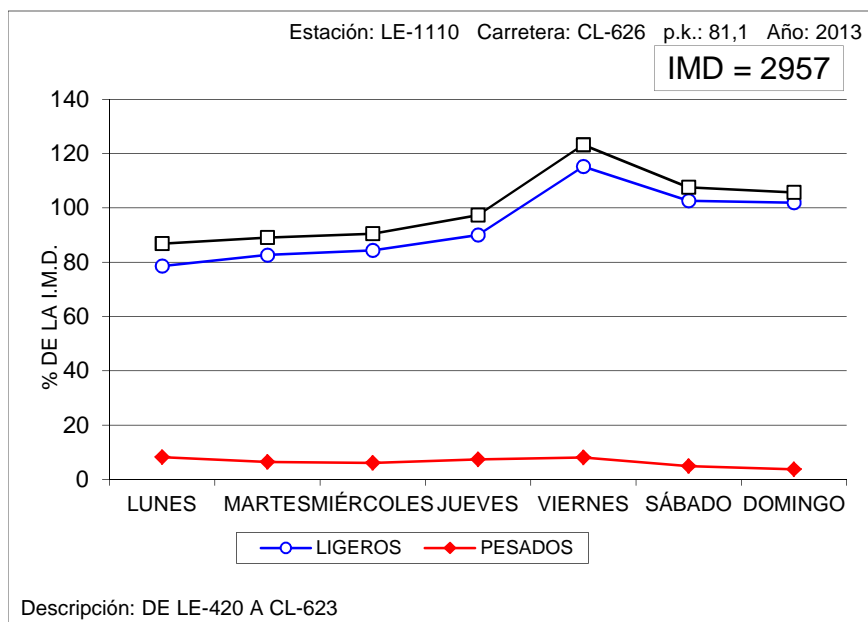

VARIACIÓN SEMANAL DEL TRÁFICO

Estación: LE-1120

Carretera: CL-626

DÍA	TOTALES		LIGEROS		PESADOS	
	Veh/día	% IMD	Veh/día	% IMD	Veh/día	% IMD
LUNES	1.164	99,2	976	83,2	188	16,0
MARTES	962	82,0	787	67,1	175	14,9
MIÉRCOLES	923	78,7	743	63,3	180	15,3
JUEVES	1.030	87,8	854	72,8	176	15,0
VIERNES	1.432	122,1	1.272	108,4	160	13,6
SÁBADO	1.181	100,7	1.082	92,2	99	8,4
DOMINGO	1.528	130,3	1.393	118,8	135	11,5
MEDIA LABORABLE	1.103	94,0	927	79,0	176	15,0
MEDIA SEMANAL	1.173	100,0	1.015	86,5	158	13,5
COEFICIENTE "S"	1,063	-	1,095	-	0,898	-

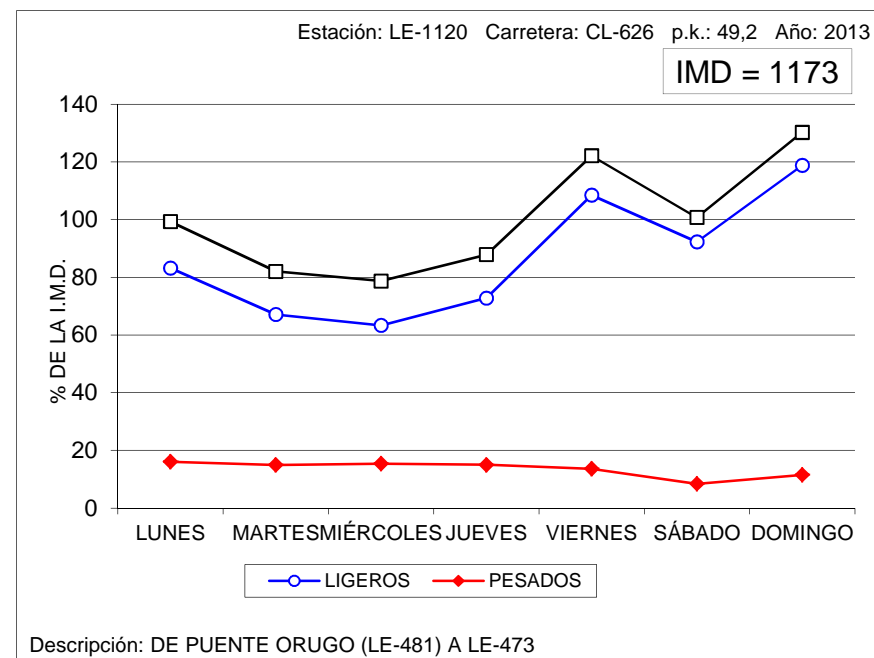

VARIACIÓN SEMANAL DEL TRÁFICO

Estación: LE-1205

Carretera: CL-626

DÍA	TOTALES		LIGEROS		PESADOS	
	Veh/día	% IMD	Veh/día	% IMD	Veh/día	% IMD
LUNES	3.549	107,2	3.443	104,0	106	3,2
MARTES	3.294	99,5	3.188	96,3	106	3,2
MIÉRCOLES	3.302	99,8	3.177	96,0	125	3,8
JUEVES	3.463	104,6	3.336	100,8	127	3,8
VIERNES	3.911	118,2	3.807	115,0	104	3,1
SÁBADO	3.047	92,1	3.005	90,8	42	1,3
DOMINGO	2.611	78,9	2.580	77,9	31	0,9
MEDIA LABORABLE	3.503	105,8	3.390	102,4	113	3,4
MEDIA SEMANAL	3.310	100,0	3.219	97,3	91	2,7
COEFICIENTE "S"	0,945	-	0,950	-	0,805	-

VARIACIÓN SEMANAL DEL TRÁFICO

Estación: LE-1395

Carretera: LE-420

DÍA	TOTALES		LIGEROS		PESADOS	
	Veh/día	% IMD	Veh/día	% IMD	Veh/día	% IMD
LUNES	1.500	107,1	1.412	100,9	88	6,3
MARTES	1.288	92,0	1.189	84,9	99	7,1
MIÉRCOLES	1.254	89,6	1.166	83,3	88	6,3
JUEVES	1.309	93,5	1.215	86,8	94	6,7
VIERNES	1.603	114,5	1.509	107,8	94	6,7
SÁBADO	1.423	101,6	1.392	99,4	31	2,2
DOMINGO	1.422	101,6	1.404	100,3	18	1,3
MEDIA LABORABLE	1.391	99,4	1.298	92,7	93	6,6
MEDIA SEMANAL	1.400	100,0	1.327	94,8	73	5,2
COEFICIENTE "S"	1,006	-	1,022	-	0,785	-

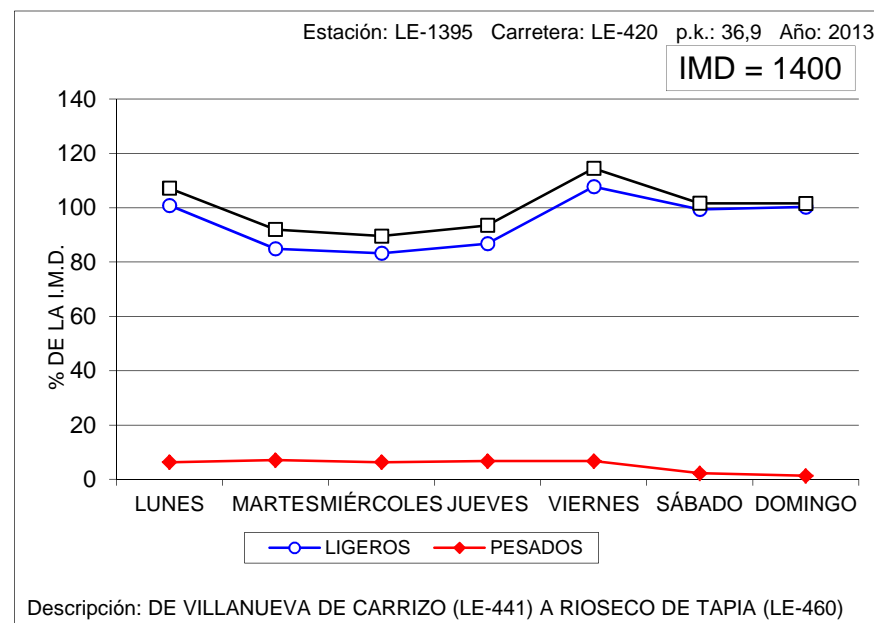
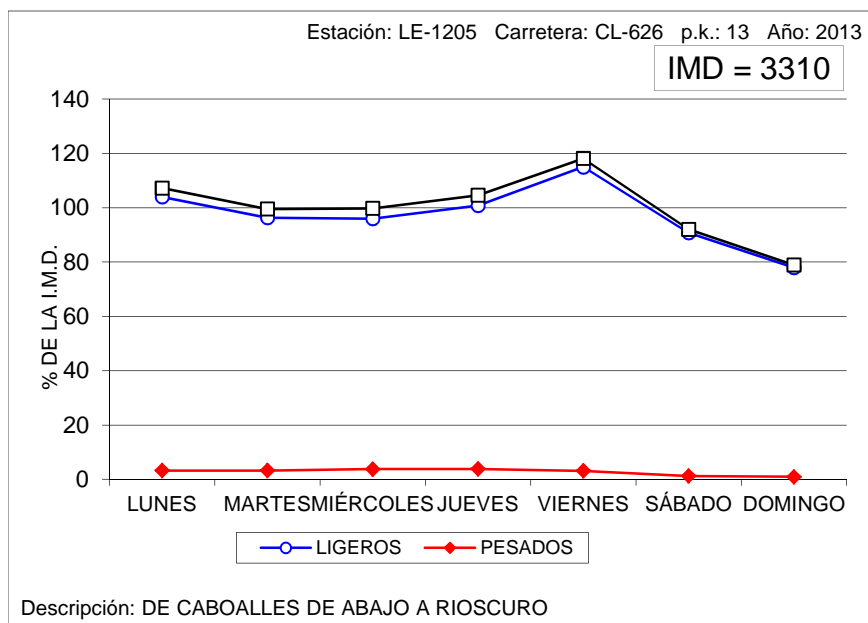

VARIACIÓN SEMANAL DEL TRÁFICO

Estación: LE-1490

Carretera: LE-521

DÍA	TOTALES		LIGEROS		PESADOS	
	Veh/día	% IMD	Veh/día	% IMD	Veh/día	% IMD
LUNES	617	105,5	540	92,3	77	13,2
MARTES	566	96,8	479	81,9	87	14,9
MIÉRCOLES	624	106,7	533	91,1	91	15,6
JUEVES	687	117,4	594	101,5	93	15,9
VIERNES	691	118,1	617	105,5	74	12,6
SÁBADO	504	86,2	464	79,3	40	6,8
DOMINGO	404	69,1	392	67,0	12	2,1
MEDIA LABORABLE	637	108,9	553	94,5	84	14,4
MEDIA SEMANAL	585	100,0	517	88,4	68	11,6
COEFICIENTE "S"	0,918	-	0,935	-	0,810	-

VARIACIÓN SEMANAL DEL TRÁFICO

Estación: LE-1575

Carretera: LE-713

DÍA	TOTALES		LIGEROS		PESADOS	
	Veh/día	% IMD	Veh/día	% IMD	Veh/día	% IMD
LUNES	10.294	108,6	10.066	106,2	228	2,4
MARTES	9.917	104,6	9.696	102,3	221	2,3
MIÉRCOLES	10.215	107,7	9.992	105,4	223	2,4
JUEVES	10.318	108,8	10.097	106,5	221	2,3
VIERNES	9.937	104,8	9.729	102,6	208	2,2
SÁBADO	9.051	95,5	8.935	94,2	116	1,2
DOMINGO	6.629	69,9	6.562	69,2	67	0,7
MEDIA LABORABLE	10.136	106,9	9.916	104,6	220	2,3
MEDIA SEMANAL	9.481	100,0	9.297	98,1	184	1,9
COEFICIENTE "S"	0,935	-	0,938	-	0,836	-

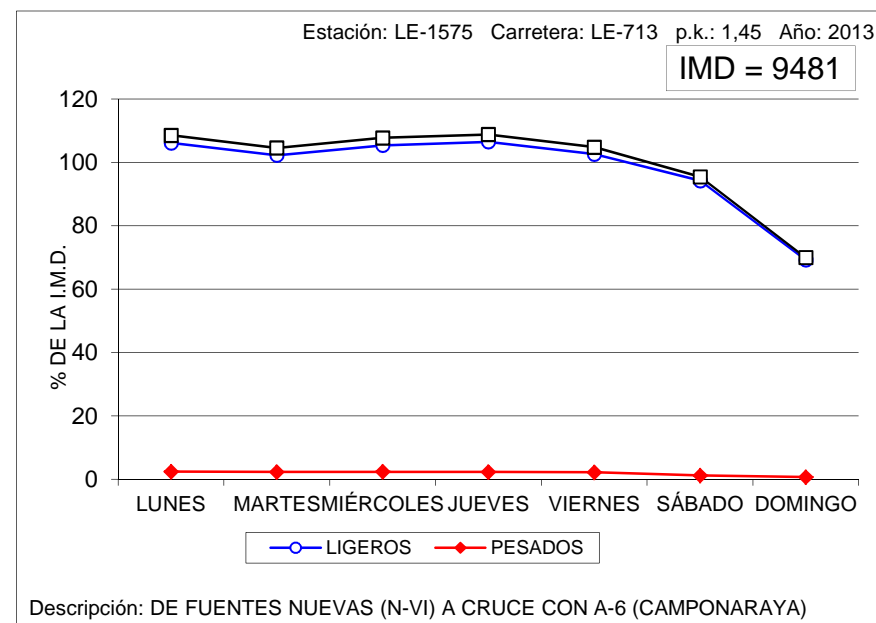
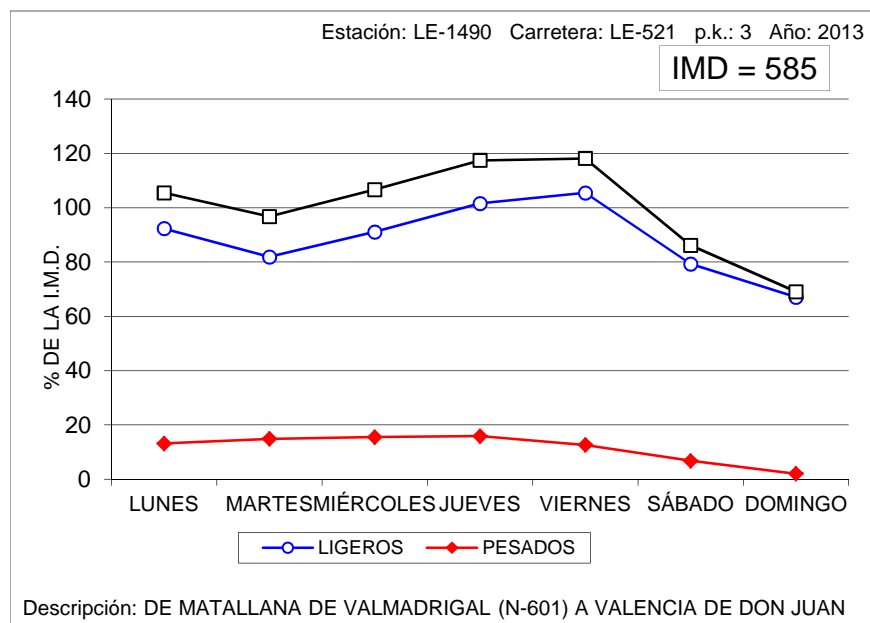

VARIACIÓN SEMANAL DEL TRÁFICO

Estación: LE-1615

Carretera: A-231

DÍA	TOTALES		LIGEROS		PESADOS	
	Veh/día	% IMD	Veh/día	% IMD	Veh/día	% IMD
LUNES	7.633	101,9	5.448	72,7	2.185	29,2
MARTES	6.867	91,6	4.538	60,6	2.329	31,1
MIÉRCOLES	6.798	90,7	4.406	58,8	2.392	31,9
JUEVES	7.487	99,9	5.287	70,6	2.200	29,4
VIERNES	9.356	124,9	7.409	98,9	1.947	26,0
SÁBADO	6.186	82,6	5.141	68,6	1.045	13,9
DOMINGO	8.124	108,4	7.101	94,8	1.023	13,7
MEDIA LABORABLE	7.627	101,8	5.417	72,3	2.210	29,5
MEDIA SEMANAL	7.493	100,0	5.619	75,0	1.874	25,0
COEFICIENTE "S"	0,982	-	1,037	-	0,848	-

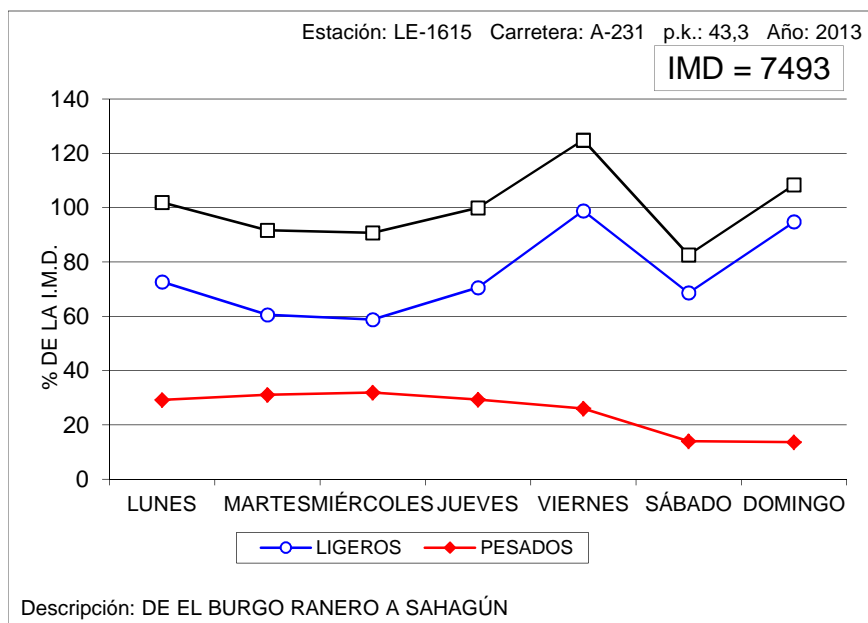

VARIACIÓN SEMANAL DEL TRÁFICO

Estación: PA-0005

Carretera: A-610

DÍA	TOTALES		LIGEROS		PESADOS	
	Veh/día	% IMD	Veh/día	% IMD	Veh/día	% IMD
LUNES	9.423	106,6	7.828	88,6	1.595	18,1
MARTES	9.246	104,6	7.572	85,7	1.674	18,9
MIÉRCOLES	9.430	106,7	7.756	87,8	1.674	18,9
JUEVES	9.577	108,4	7.940	89,9	1.637	18,5
VIERNES	10.417	117,9	8.854	100,2	1.563	17,7
SÁBADO	7.195	81,4	6.376	72,2	819	9,3
DOMINGO	6.533	73,9	5.849	66,2	684	7,7
MEDIA LABORABLE	9.615	108,8	7.986	90,4	1.629	18,4
MEDIA SEMANAL	8.836	100,0	7.456	84,4	1.380	15,6
COEFICIENTE "S"	0,919	-	0,934	-	0,847	-

VARIACIÓN SEMANAL DEL TRÁFICO

Estación: PA-0100

Carretera: CL-615

DÍA	TOTALES		LIGEROS		PESADOS	
	Veh/día	% IMD	Veh/día	% IMD	Veh/día	% IMD
LUNES	3.624	100,7	3.234	89,9	390	10,8
MARTES	3.487	96,9	3.098	86,1	389	10,8
MIÉRCOLES	3.474	96,5	3.096	86,0	378	10,5
JUEVES	3.656	101,6	3.265	90,7	391	10,9
VIERNES	4.343	120,7	3.922	109,0	421	11,7
SÁBADO	3.272	90,9	3.130	87,0	142	3,9
DOMINGO	3.348	93,0	3.256	90,5	92	2,6
MEDIA LABORABLE	3.714	103,2	3.320	92,2	394	10,9
MEDIA SEMANAL	3.599	100,0	3.284	91,2	315	8,8
COEFICIENTE "S"	0,969	-	0,989	-	0,799	-

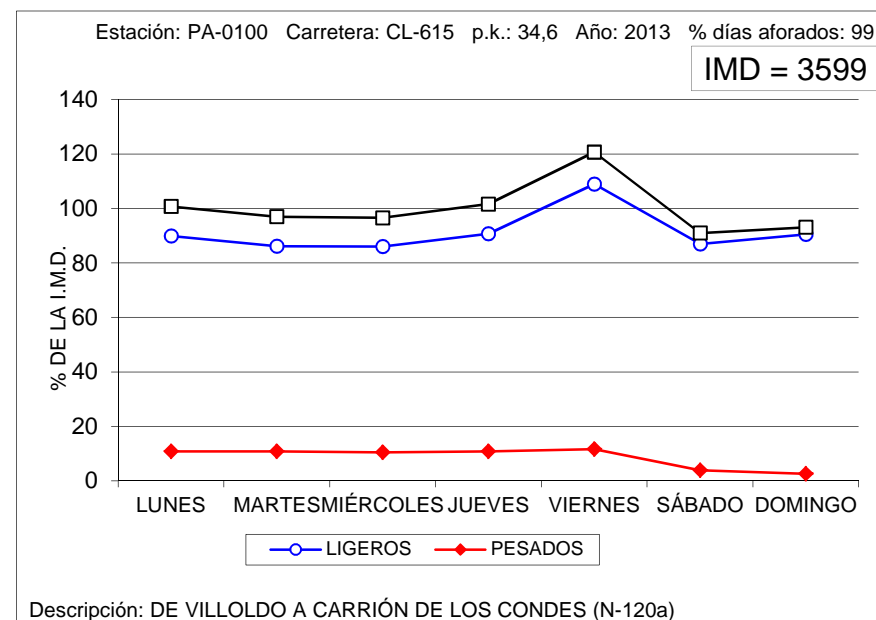
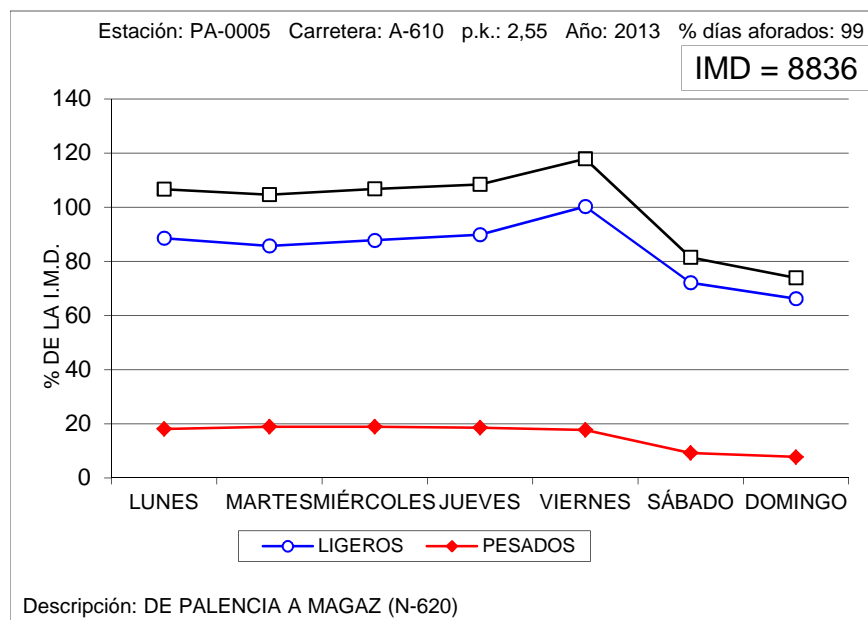

VARIACIÓN SEMANAL DEL TRÁFICO

Estación: PA-0745

Carretera: A-231

DÍA	TOTALES		LIGEROS		PESADOS	
	Veh/día	% IMD	Veh/día	% IMD	Veh/día	% IMD
LUNES	6.682	100,0	4.992	74,7	1.690	25,3
MARTES	5.544	82,9	3.676	55,0	1.868	27,9
MIÉRCOLES	5.766	86,3	3.851	57,6	1.915	28,7
JUEVES	6.370	95,3	4.539	67,9	1.831	27,4
VIERNES	8.495	127,1	6.915	103,5	1.580	23,6
SÁBADO	6.539	97,8	5.650	84,5	889	13,3
DOMINGO	7.412	110,9	6.584	98,5	828	12,4
MEDIA LABORABLE	6.567	98,2	4.790	71,7	1.777	26,6
MEDIA SEMANAL	6.684	100,0	5.169	77,3	1.515	22,7
COEFICIENTE "S"	1,018	-	1,079	-	0,853	-

VARIACIÓN SEMANAL DEL TRÁFICO

Estación: PA-1030

Carretera: CL-612

DÍA	TOTALES		LIGEROS		PESADOS	
	Veh/día	% IMD	Veh/día	% IMD	Veh/día	% IMD
LUNES	490	104,5	391	83,4	99	21,1
MARTES	465	99,1	370	78,9	95	20,3
MIÉRCOLES	490	104,5	390	83,2	100	21,3
JUEVES	486	103,6	386	82,3	100	21,3
VIERNES	571	121,7	468	99,8	103	22,0
SÁBADO	361	77,0	335	71,4	26	5,5
DOMINGO	416	88,7	398	84,9	18	3,8
MEDIA LABORABLE	500	106,6	401	85,5	99	21,1
MEDIA SEMANAL	469	100,0	391	83,4	78	16,6
COEFICIENTE "S"	0,938	-	0,975	-	0,788	-

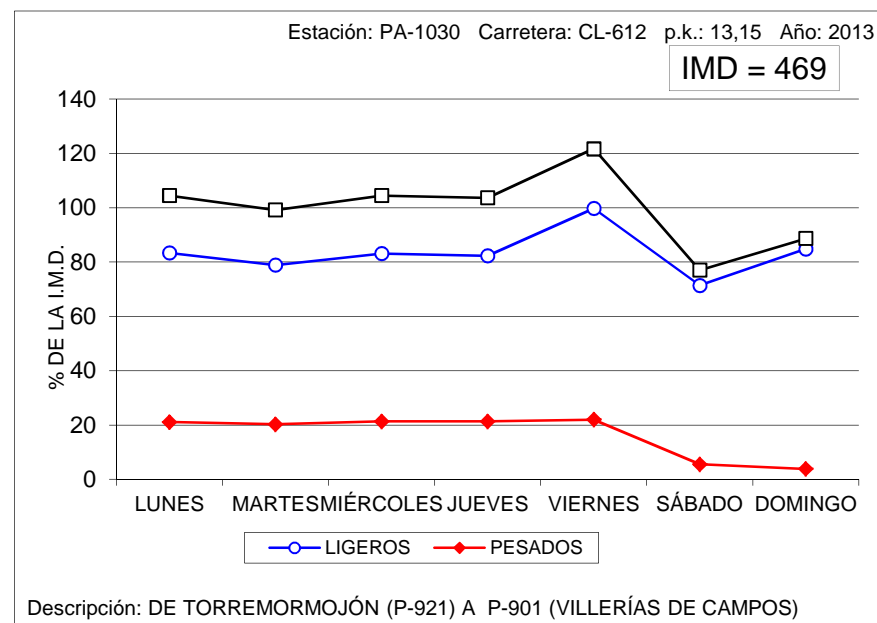
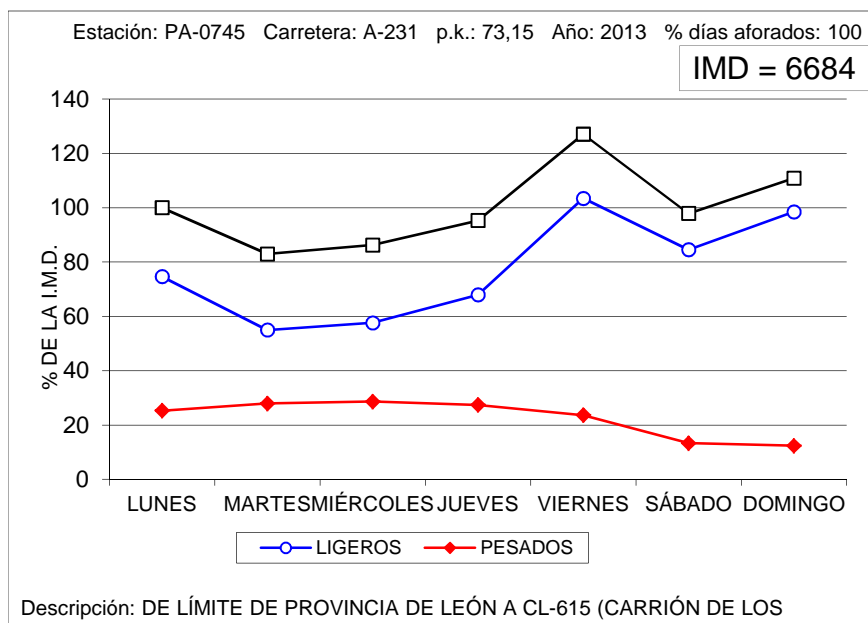

VARIACIÓN SEMANAL DEL TRÁFICO

Estación: PA-1050

Carretera: CL-613

DÍA	TOTALES		LIGEROS		PESADOS	
	Veh/día	% IMD	Veh/día	% IMD	Veh/día	% IMD
LUNES	2.988	103,9	2.656	92,4	332	11,5
MARTES	2.907	101,1	2.579	89,7	328	11,4
MIÉRCOLES	2.978	103,6	2.645	92,0	333	11,6
JUEVES	2.984	103,8	2.661	92,6	323	11,2
VIERNES	3.246	112,9	2.946	102,5	300	10,4
SÁBADO	2.625	91,3	2.530	88,0	95	3,3
DOMINGO	2.396	83,3	2.340	81,4	56	1,9
MEDIA LABORABLE	3.020	105,0	2.697	93,8	323	11,2
MEDIA SEMANAL	2.875	100,0	2.622	91,2	253	8,8
COEFICIENTE "S"	0,952	-	0,972	-	0,783	-

VARIACIÓN SEMANAL DEL TRÁFICO

Estación: PA-1070

Carretera: CL-615

DÍA	TOTALES		LIGEROS		PESADOS	
	Veh/día	% IMD	Veh/día	% IMD	Veh/día	% IMD
LUNES	8.904	99,6	8.685	97,1	219	2,4
MARTES	8.911	99,7	8.666	96,9	245	2,7
MIÉRCOLES	8.974	100,4	8.745	97,8	229	2,6
JUEVES	8.996	100,6	8.770	98,1	226	2,5
VIERNES	9.724	108,8	9.488	106,1	236	2,6
SÁBADO	8.743	97,8	8.642	96,7	101	1,1
DOMINGO	8.326	93,1	8.269	92,5	57	0,6
MEDIA LABORABLE	9.102	101,8	8.871	99,2	231	2,6
MEDIA SEMANAL	8.941	100,0	8.753	97,9	188	2,1
COEFICIENTE "S"	0,982	-	0,987	-	0,814	-

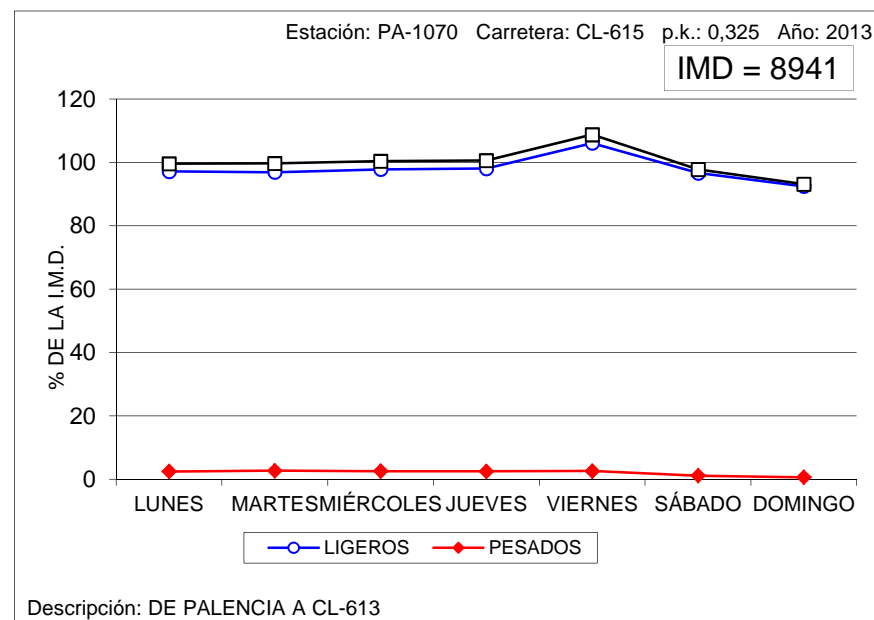
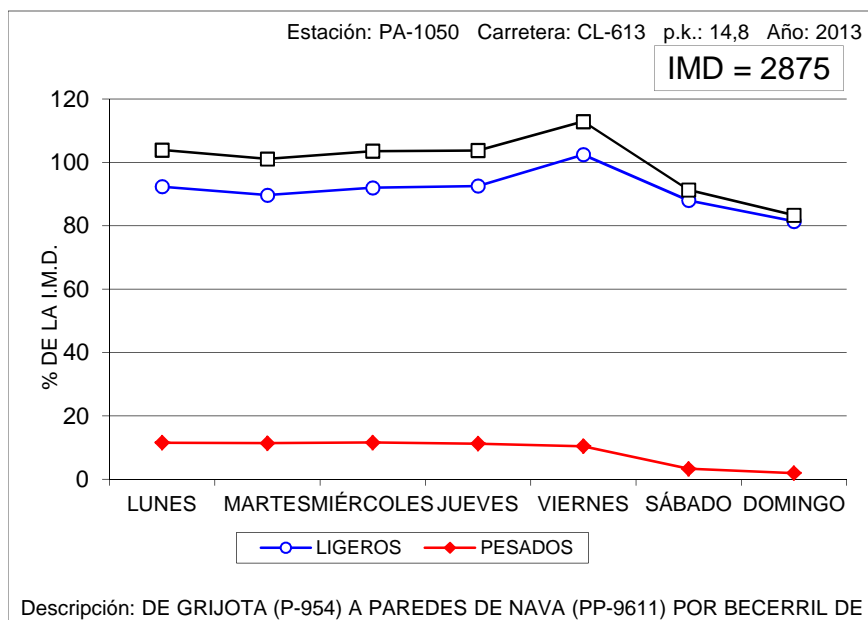

VARIACIÓN SEMANAL DEL TRÁFICO

Estación: PA-1090

Carretera: CL-615

DÍA	TOTALES		LIGEROS		PESADOS	
	Veh/día	% IMD	Veh/día	% IMD	Veh/día	% IMD
LUNES	3.600	101,0	3.290	92,3	310	8,7
MARTES	3.507	98,4	3.200	89,8	307	8,6
MIÉRCOLES	3.510	98,5	3.210	90,0	300	8,4
JUEVES	3.564	100,0	3.242	90,9	322	9,0
VIERNES	4.184	117,4	3.877	108,8	307	8,6
SÁBADO	3.228	90,5	3.126	87,7	102	2,9
DOMINGO	3.368	94,5	3.305	92,7	63	1,8
MEDIA LABORABLE	3.673	103,0	3.364	94,4	309	8,7
MEDIA SEMANAL	3.565	100,0	3.321	93,2	244	6,8
COEFICIENTE "S"	0,971	-	0,987	-	0,790	-

VARIACIÓN SEMANAL DEL TRÁFICO

Estación: PA-1120

Carretera: CL-615

DÍA	TOTALES		LIGEROS		PESADOS	
	Veh/día	% IMD	Veh/día	% IMD	Veh/día	% IMD
LUNES	2.666	97,8	2.337	85,7	329	12,1
MARTES	3.026	111,0	2.689	98,6	337	12,4
MIÉRCOLES	2.610	95,7	2.263	83,0	347	12,7
JUEVES	2.623	96,2	2.280	83,6	343	12,6
VIERNES	3.230	118,4	2.898	106,3	332	12,2
SÁBADO	2.459	90,2	2.346	86,0	113	4,1
DOMINGO	2.477	90,8	2.409	88,3	68	2,5
MEDIA LABORABLE	2.831	103,8	2.493	91,4	338	12,4
MEDIA SEMANAL	2.727	100,0	2.460	90,2	267	9,8
COEFICIENTE "S"	0,963	-	0,987	-	0,790	-

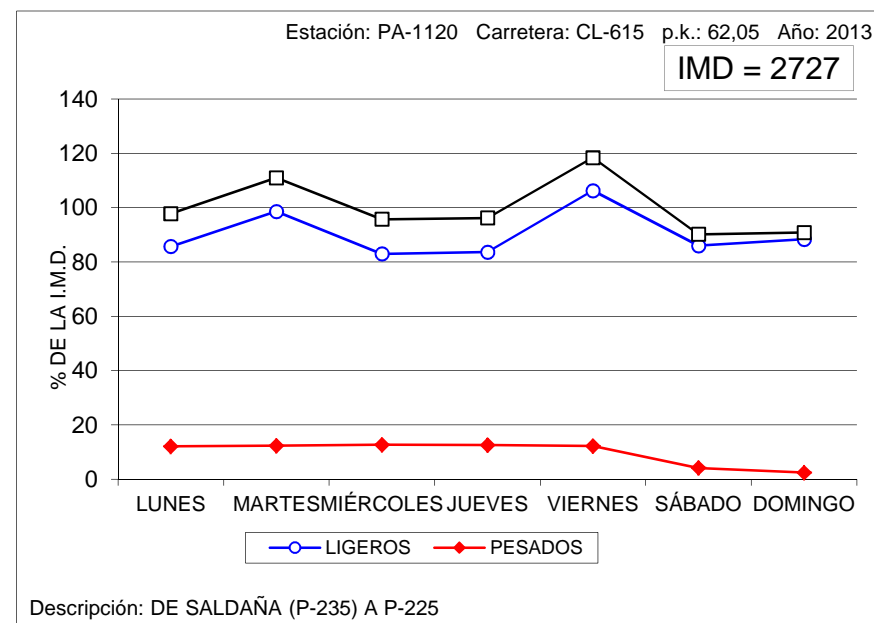
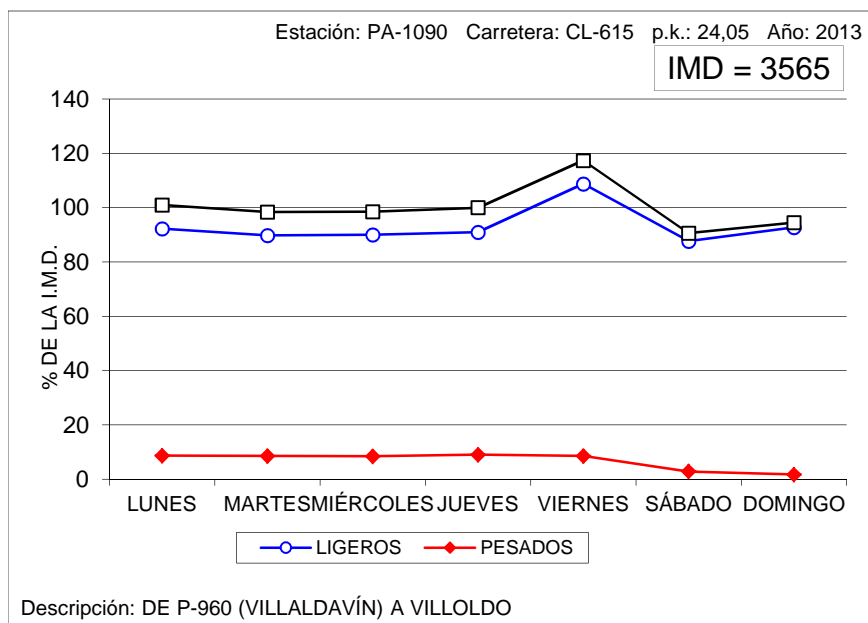

VARIACIÓN SEMANAL DEL TRÁFICO

Estación: PA-1160

Carretera: P-405

DÍA	TOTALES		LIGEROS		PESADOS	
	Veh/día	% IMD	Veh/día	% IMD	Veh/día	% IMD
LUNES	937	102,2	863	94,1	74	8,1
MARTES	949	103,5	883	96,3	66	7,2
MIÉRCOLES	958	104,5	890	97,1	68	7,4
JUEVES	967	105,5	891	97,2	76	8,3
VIERNES	1.022	111,5	955	104,1	67	7,3
SÁBADO	819	89,3	794	86,6	25	2,7
DOMINGO	771	84,1	762	83,1	9	1,0
MEDIA LABORABLE	966	105,3	896	97,7	70	7,6
MEDIA SEMANAL	917	100,0	862	94,0	55	6,0
COEFICIENTE "S"	0,949	-	0,962	-	0,786	-

VARIACIÓN SEMANAL DEL TRÁFICO

Estación: PA-1190

Carretera: CL-619

DÍA	TOTALES		LIGEROS		PESADOS	
	Veh/día	% IMD	Veh/día	% IMD	Veh/día	% IMD
LUNES	2.179	104,3	1.863	89,1	316	15,1
MARTES	2.121	101,5	1.793	85,8	328	15,7
MIÉRCOLES	2.118	101,3	1.803	86,3	315	15,1
JUEVES	2.074	99,2	1.753	83,9	321	15,4
VIERNES	2.605	124,6	2.304	110,2	301	14,4
SÁBADO	1.727	82,6	1.630	78,0	97	4,6
DOMINGO	1.806	86,4	1.741	83,3	65	3,1
MEDIA LABORABLE	2.219	106,2	1.903	91,1	316	15,1
MEDIA SEMANAL	2.090	100,0	1.841	88,1	249	11,9
COEFICIENTE "S"	0,942	-	0,967	-	0,788	-

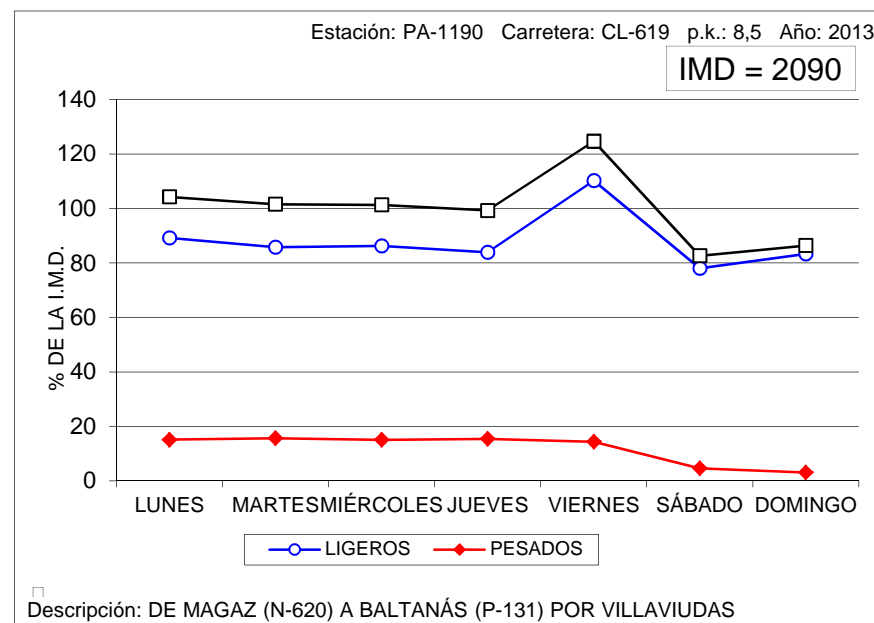
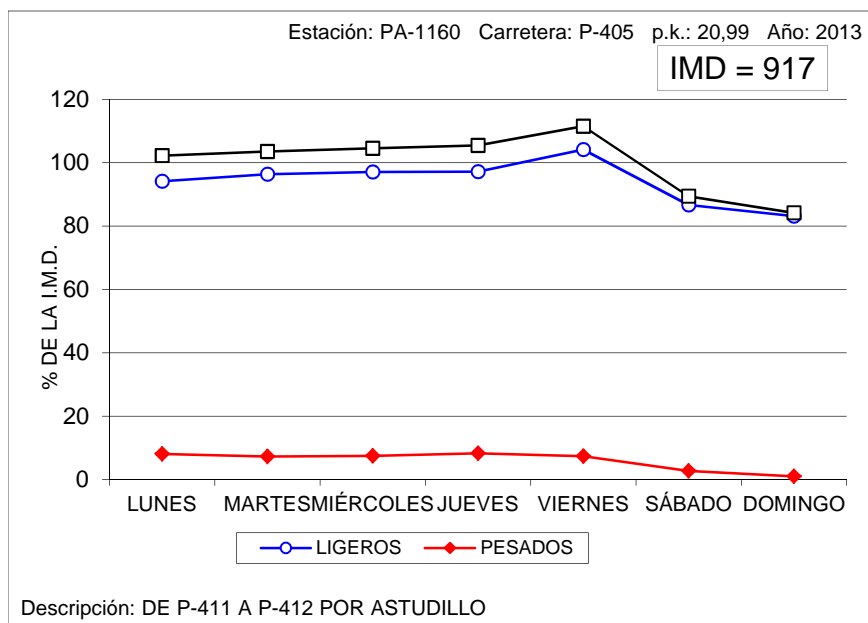

VARIACIÓN SEMANAL DEL TRÁFICO

Estación: PA-1195

Carretera: CL-626

DÍA	TOTALES		LIGEROS		PESADOS	
	Veh/día	% IMD	Veh/día	% IMD	Veh/día	% IMD
LUNES	1.957	94,5	1.704	82,3	253	12,2
MARTES	1.825	88,2	1.588	76,7	237	11,4
MIÉRCOLES	1.862	90,0	1.612	77,9	250	12,1
JUEVES	2.130	102,9	1.865	90,1	265	12,8
VIERNES	2.378	114,9	2.142	103,5	236	11,4
SÁBADO	2.108	101,8	2.013	97,2	95	4,6
DOMINGO	2.233	107,9	2.167	104,7	66	3,2
MEDIA LABORABLE	2.030	98,1	1.782	86,1	248	12,0
MEDIA SEMANAL	2.070	100,0	1.870	90,3	200	9,7
COEFICIENTE "S"	1,020	-	1,049	-	0,806	-

VARIACIÓN SEMANAL DEL TRÁFICO

Estación: PA-1230

Carretera: CL-626

DÍA	TOTALES		LIGEROS		PESADOS	
	Veh/día	% IMD	Veh/día	% IMD	Veh/día	% IMD
LUNES	1.311	96,1	1.074	78,7	237	17,4
MARTES	1.291	94,6	1.044	76,5	247	18,1
MIÉRCOLES	1.319	96,7	1.054	77,3	265	19,4
JUEVES	1.343	98,5	1.079	79,1	264	19,4
VIERNES	1.677	122,9	1.404	102,9	273	20,0
SÁBADO	1.272	93,3	1.204	88,3	68	5,0
DOMINGO	1.331	97,6	1.296	95,0	35	2,6
MEDIA LABORABLE	1.388	101,8	1.131	82,9	257	18,8
MEDIA SEMANAL	1.364	100,0	1.165	85,4	199	14,6
COEFICIENTE "S"	0,983	-	1,030	-	0,774	-

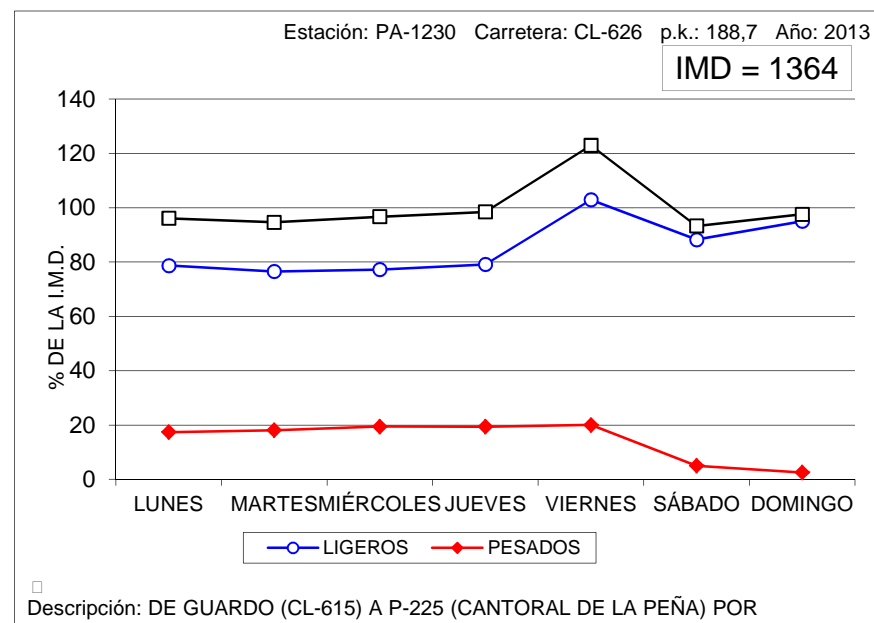
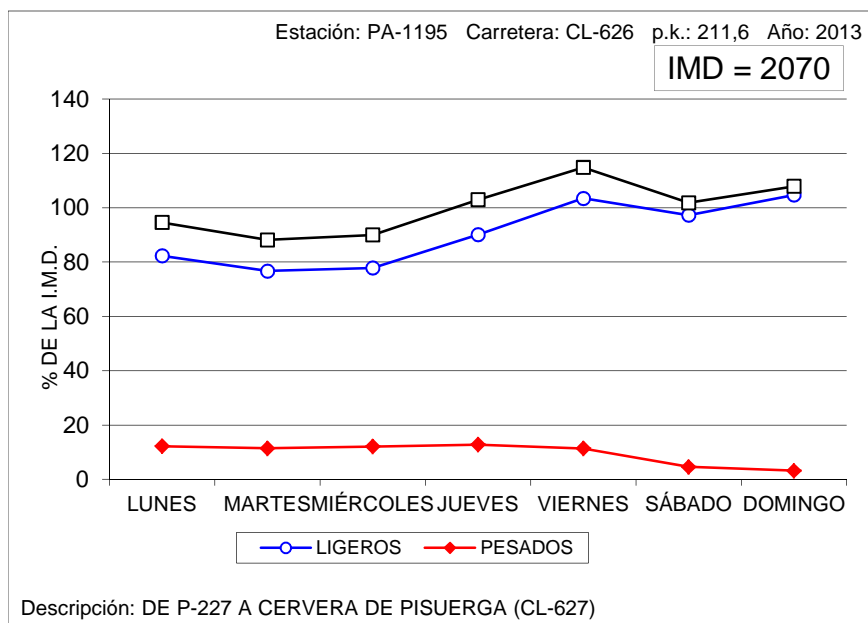

VARIACIÓN SEMANAL DEL TRÁFICO

Estación: PA-1250

Carretera: P-227

DÍA	TOTALES		LIGEROS		PESADOS	
	Veh/día	% IMD	Veh/día	% IMD	Veh/día	% IMD
LUNES	647	95,0	587	86,2	60	8,8
MARTES	581	85,3	518	76,1	63	9,3
MIÉRCOLES	670	98,4	599	88,0	71	10,4
JUEVES	667	97,9	594	87,2	73	10,7
VIERNES	795	116,7	729	107,0	66	9,7
SÁBADO	664	97,5	636	93,4	28	4,1
DOMINGO	748	109,8	731	107,3	17	2,5
MEDIA LABORABLE	672	98,7	605	88,8	67	9,8
MEDIA SEMANAL	681	100,0	627	92,1	54	7,9
COEFICIENTE "S"	1,013	-	1,036	-	0,806	-

VARIACIÓN SEMANAL DEL TRÁFICO

Estación: PA-1265

Carretera: CL-627

DÍA	TOTALES		LIGEROS		PESADOS	
	Veh/día	% IMD	Veh/día	% IMD	Veh/día	% IMD
LUNES	543	93,0	499	85,4	44	7,5
MARTES	504	86,3	451	77,2	53	9,1
MIÉRCOLES	492	84,2	446	76,4	46	7,9
JUEVES	562	96,2	514	88,0	48	8,2
VIERNES	625	107,0	578	99,0	47	8,0
SÁBADO	663	113,5	631	108,0	32	5,5
DOMINGO	700	119,9	679	116,3	21	3,6
MEDIA LABORABLE	546	93,5	498	85,3	48	8,2
MEDIA SEMANAL	584	100,0	542	92,8	42	7,2
COEFICIENTE "S"	1,070	-	1,088	-	0,875	-

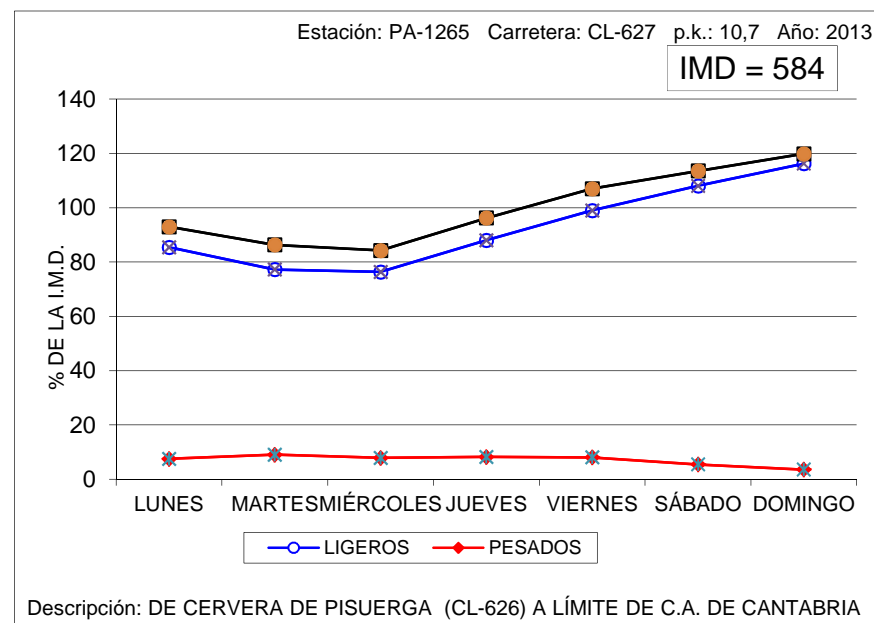
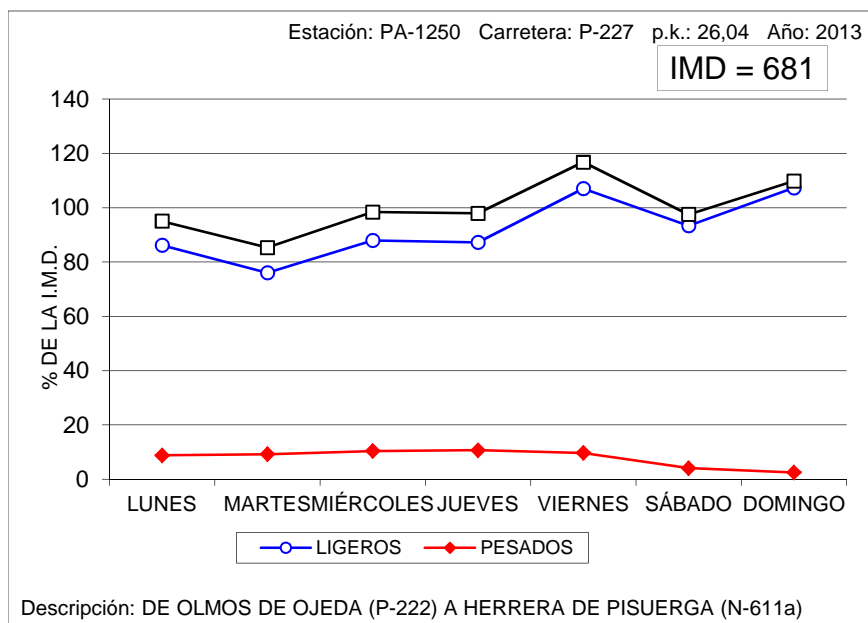

VARIACIÓN SEMANAL DEL TRÁFICO

Estación: PA-1360

Carretera: CL-626

DÍA	TOTALES		LIGEROS		PESADOS	
	Veh/día	% IMD	Veh/día	% IMD	Veh/día	% IMD
LUNES	1.970	95,6	1.791	86,9	179	8,7
MARTES	1.998	96,9	1.806	87,6	192	9,3
MIÉRCOLES	1.921	93,2	1.733	84,1	188	9,1
JUEVES	2.007	97,4	1.815	88,1	192	9,3
VIERNES	2.419	117,4	2.217	107,6	202	9,8
SÁBADO	2.048	99,4	1.972	95,7	76	3,7
DOMINGO	2.067	100,3	2.017	97,9	50	2,4
MEDIA LABORABLE	2.063	100,1	1.872	90,8	191	9,3
MEDIA SEMANAL	2.061	100,0	1.907	92,5	154	7,5
COEFICIENTE "S"	0,999	-	1,019	-	0,806	-

VARIACIÓN SEMANAL DEL TRÁFICO

Estación: PA-1505

Carretera: P-900

DÍA	TOTALES		LIGEROS		PESADOS	
	Veh/día	% IMD	Veh/día	% IMD	Veh/día	% IMD
LUNES	4.629	111,0	4.516	108,2	113	2,7
MARTES	4.543	108,9	4.444	106,5	99	2,4
MIÉRCOLES	4.658	111,6	4.553	109,1	105	2,5
JUEVES	4.538	108,8	4.440	106,4	98	2,3
VIERNES	4.649	111,4	4.546	109,0	103	2,5
SÁBADO	3.291	78,9	3.249	77,9	42	1,0
DOMINGO	2.898	69,5	2.870	68,8	28	0,7
MEDIA LABORABLE	4.604	110,4	4.500	107,9	104	2,5
MEDIA SEMANAL	4.172	100,0	4.088	98,0	84	2,0
COEFICIENTE "S"	0,906	-	0,908	-	0,808	-

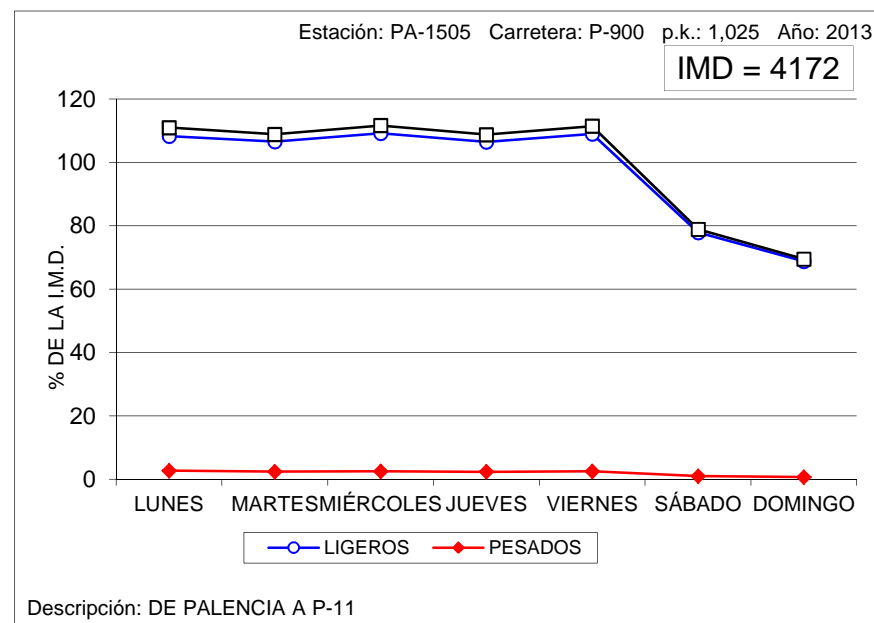
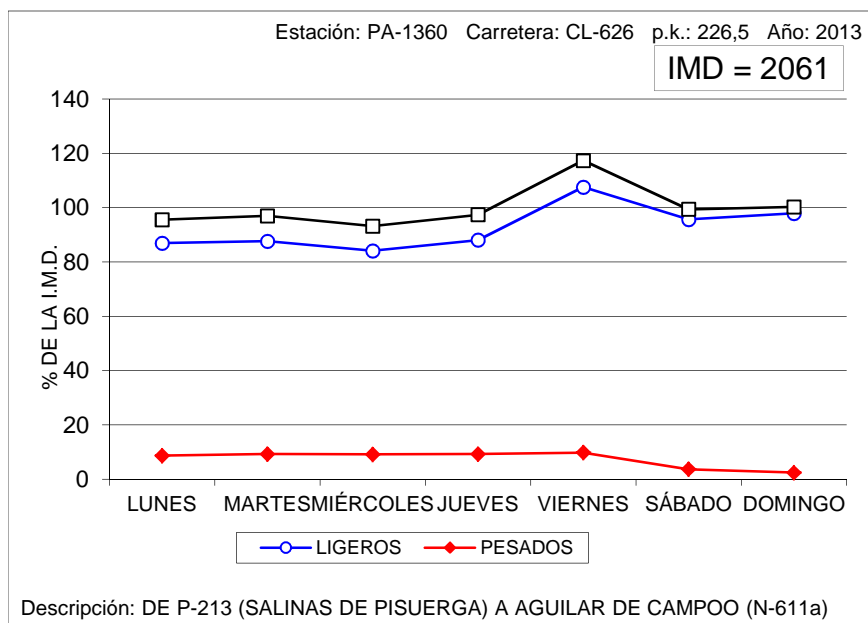

VARIACIÓN SEMANAL DEL TRÁFICO

Estación: PA-1750

Carretera: A-231

DÍA	TOTALES		LIGEROS		PESADOS	
	Veh/día	% IMD	Veh/día	% IMD	Veh/día	% IMD
LUNES	6.656	102,3	4.769	73,3	1.887	29,0
MARTES	5.666	87,1	3.562	54,8	2.104	32,3
MIÉRCOLES	5.907	90,8	3.764	57,9	2.143	32,9
JUEVES	6.027	92,7	3.970	61,0	2.057	31,6
VIERNES	8.343	128,3	6.579	101,1	1.764	27,1
SÁBADO	5.600	86,1	4.656	71,6	944	14,5
DOMINGO	7.329	112,7	6.438	99,0	891	13,7
MEDIA LABORABLE	6.519	100,2	4.528	69,6	1.991	30,6
MEDIA SEMANAL	6.505	100,0	4.820	74,1	1.685	25,9
COEFICIENTE "S"	0,998	-	1,064	-	0,846	-

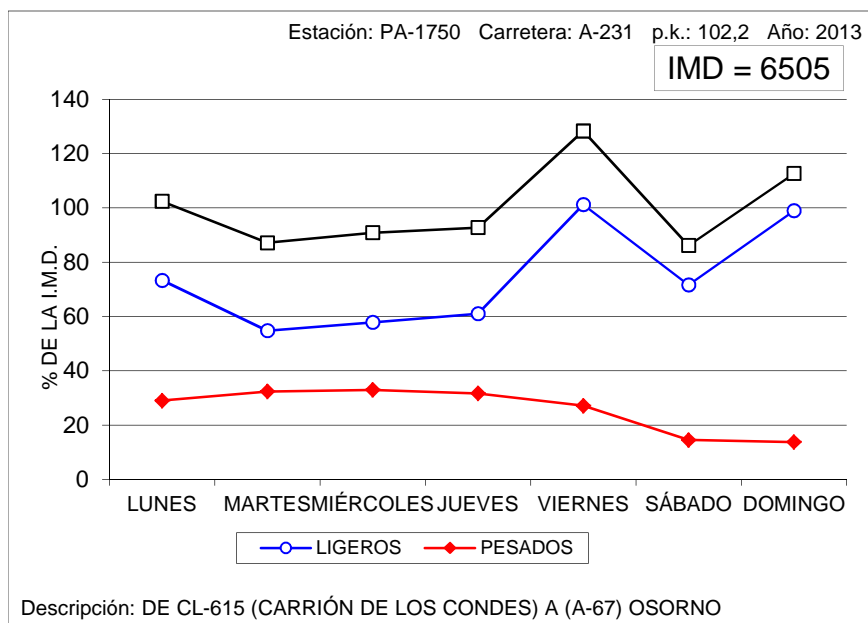

VARIACIÓN SEMANAL DEL TRÁFICO

Estación: SA-0015

Carretera: CL-510

DÍA	TOTALES		LIGEROS		PESADOS	
	Veh/día	% IMD	Veh/día	% IMD	Veh/día	% IMD
LUNES	5.723	106,1	5.345	99,1	378	7,0
MARTES	5.552	102,9	5.184	96,1	368	6,8
MIÉRCOLES	5.608	104,0	5.235	97,1	373	6,9
JUEVES	5.590	103,7	5.221	96,8	369	6,8
VIERNES	5.956	110,4	5.575	103,4	381	7,1
SÁBADO	4.982	92,4	4.840	89,7	142	2,6
DOMINGO	4.337	80,4	4.252	78,8	85	1,6
MEDIA LABORABLE	5.685	105,4	5.311	98,5	374	6,9
MEDIA SEMANAL	5.393	100,0	5.093	94,4	300	5,6
COEFICIENTE "S"	0,949	-	0,959	-	0,802	-

VARIACIÓN SEMANAL DEL TRÁFICO

Estación: SA-1035

Carretera: SA-205

DÍA	TOTALES		LIGEROS		PESADOS	
	Veh/día	% IMD	Veh/día	% IMD	Veh/día	% IMD
LUNES	2.404	95,0	2.202	87,0	202	8,0
MARTES	2.211	87,4	1.989	78,6	222	8,8
MIÉRCOLES	2.210	87,3	1.999	79,0	211	8,3
JUEVES	2.343	92,6	2.106	83,2	237	9,4
VIERNES	2.894	114,3	2.657	105,0	237	9,4
SÁBADO	2.610	103,1	2.510	99,2	100	4,0
DOMINGO	3.048	120,4	2.967	117,2	81	3,2
MEDIA LABORABLE	2.413	95,3	2.191	86,6	222	8,8
MEDIA SEMANAL	2.531	100,0	2.347	92,7	184	7,3
COEFICIENTE "S"	1,049	-	1,071	-	0,829	-

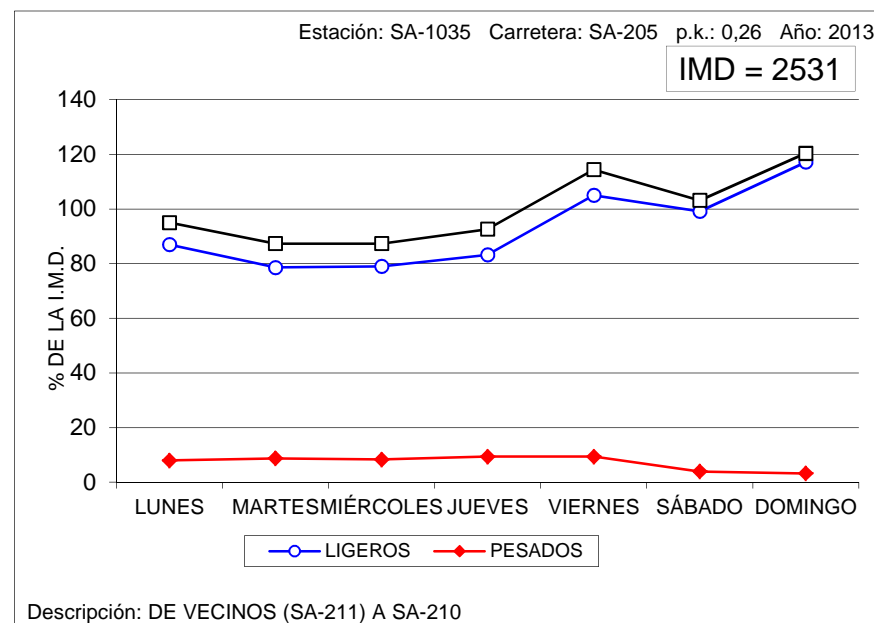
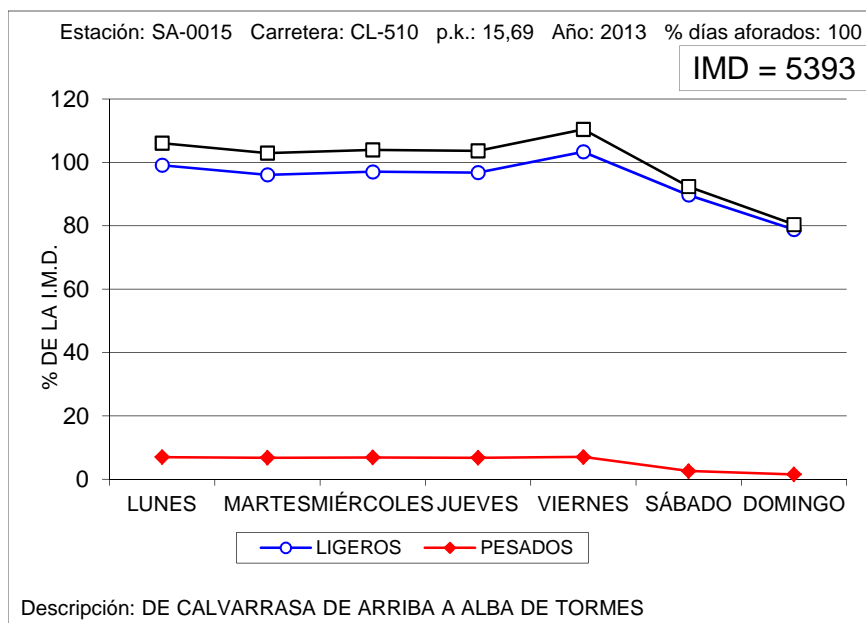

VARIACIÓN SEMANAL DEL TRÁFICO

Estación: SA-1095

Carretera: CL-517

DÍA	TOTALES		LIGEROS		PESADOS	
	Veh/día	% IMD	Veh/día	% IMD	Veh/día	% IMD
LUNES	2.153	101,7	1.895	89,6	258	12,2
MARTES	2.228	105,3	1.961	92,7	267	12,6
MIÉRCOLES	2.130	100,7	1.832	86,6	298	14,1
JUEVES	2.075	98,1	1.805	85,3	270	12,8
VIERNES	2.543	120,2	2.267	107,1	276	13,0
SÁBADO	1.792	84,7	1.692	80,0	100	4,7
DOMINGO	1.891	89,4	1.834	86,7	57	2,7
MEDIA LABORABLE	2.226	105,2	1.952	92,2	274	12,9
MEDIA SEMANAL	2.116	100,0	1.898	89,7	218	10,3
COEFICIENTE "S"	0,951	-	0,972	-	0,796	-

VARIACIÓN SEMANAL DEL TRÁFICO

Estación: SA-1100

Carretera: CL-517

DÍA	TOTALES		LIGEROS		PESADOS	
	Veh/día	% IMD	Veh/día	% IMD	Veh/día	% IMD
LUNES	936	103,4	817	90,3	119	13,1
MARTES	970	107,2	851	94,0	119	13,1
MIÉRCOLES	959	106,0	828	91,5	131	14,5
JUEVES	910	100,6	790	87,3	120	13,3
VIERNES	1.074	118,7	933	103,1	141	15,6
SÁBADO	724	80,0	662	73,1	62	6,9
DOMINGO	769	85,0	725	80,1	44	4,9
MEDIA LABORABLE	970	107,2	844	93,3	126	13,9
MEDIA SEMANAL	905	100,0	800	88,4	105	11,6
COEFICIENTE "S"	0,933	-	0,948	-	0,833	-

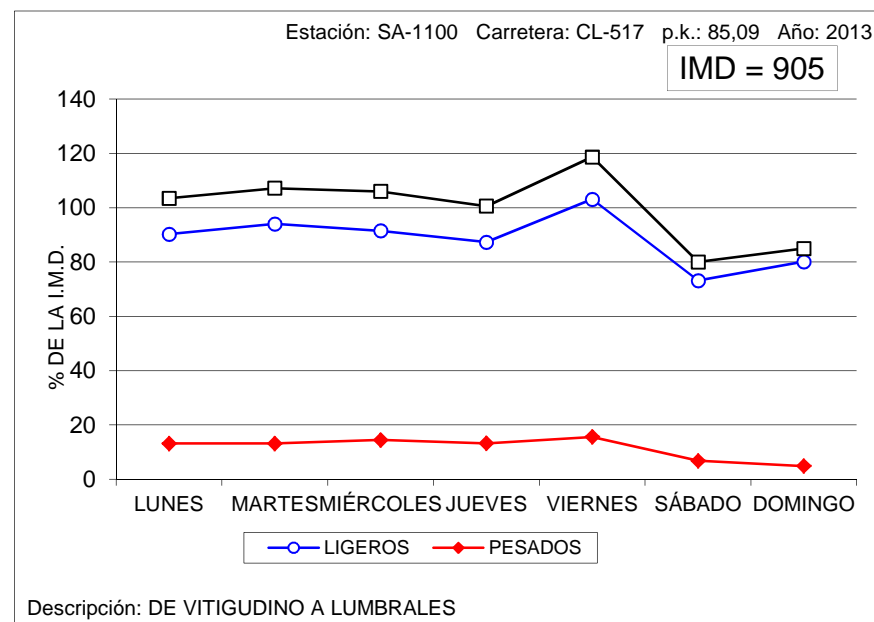
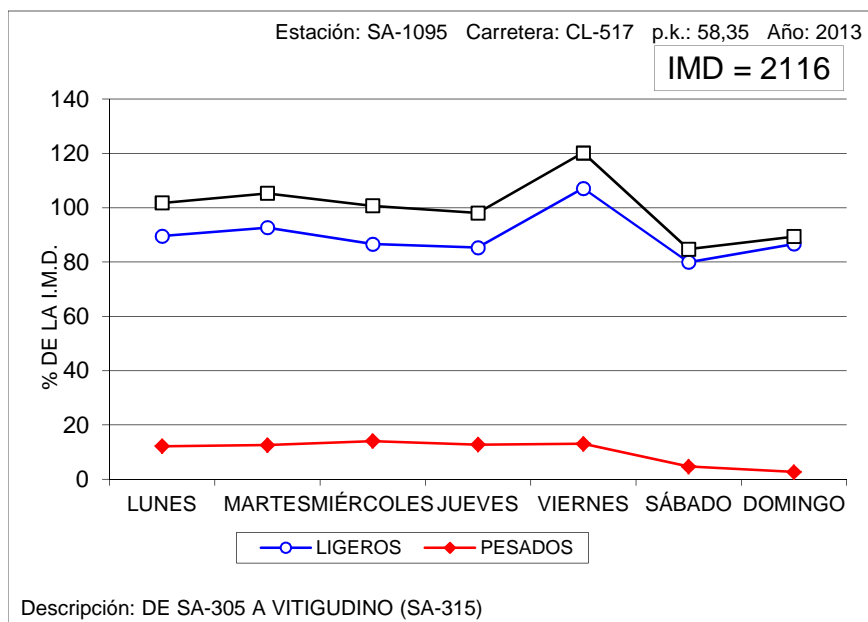

VARIACIÓN SEMANAL DEL TRÁFICO

Estación: SA-1120

Carretera: SA-605

DÍA	TOTALES		LIGEROS		PESADOS	
	Veh/día	% IMD	Veh/día	% IMD	Veh/día	% IMD
LUNES	1.776	106,5	1.545	92,7	231	13,9
MARTES	1.670	100,2	1.451	87,0	219	13,1
MIÉRCOLES	1.673	100,4	1.477	88,6	196	11,8
JUEVES	1.731	103,8	1.505	90,3	226	13,6
VIERNES	1.946	116,7	1.709	102,5	237	14,2
SÁBADO	1.522	91,3	1.436	86,1	86	5,2
DOMINGO	1.355	81,3	1.295	77,7	60	3,6
MEDIA LABORABLE	1.759	105,5	1.537	92,2	222	13,3
MEDIA SEMANAL	1.667	100,0	1.488	89,3	179	10,7
COEFICIENTE "S"	0,948	-	0,968	-	0,806	-

VARIACIÓN SEMANAL DEL TRÁFICO

Estación: SA-1150

Carretera: CL-526

DÍA	TOTALES		LIGEROS		PESADOS	
	Veh/día	% IMD	Veh/día	% IMD	Veh/día	% IMD
LUNES	1.804	105,2	1.549	90,3	255	14,9
MARTES	1.763	102,8	1.502	87,6	261	15,2
MIÉRCOLES	1.685	98,3	1.436	83,7	249	14,5
JUEVES	1.690	98,5	1.432	83,5	258	15,0
VIERNES	2.088	121,7	1.822	106,2	266	15,5
SÁBADO	1.515	88,3	1.416	82,6	99	5,8
DOMINGO	1.459	85,1	1.381	80,5	78	4,5
MEDIA LABORABLE	1.806	105,3	1.548	90,3	258	15,0
MEDIA SEMANAL	1.715	100,0	1.505	87,8	210	12,2
COEFICIENTE "S"	0,950	-	0,972	-	0,814	-

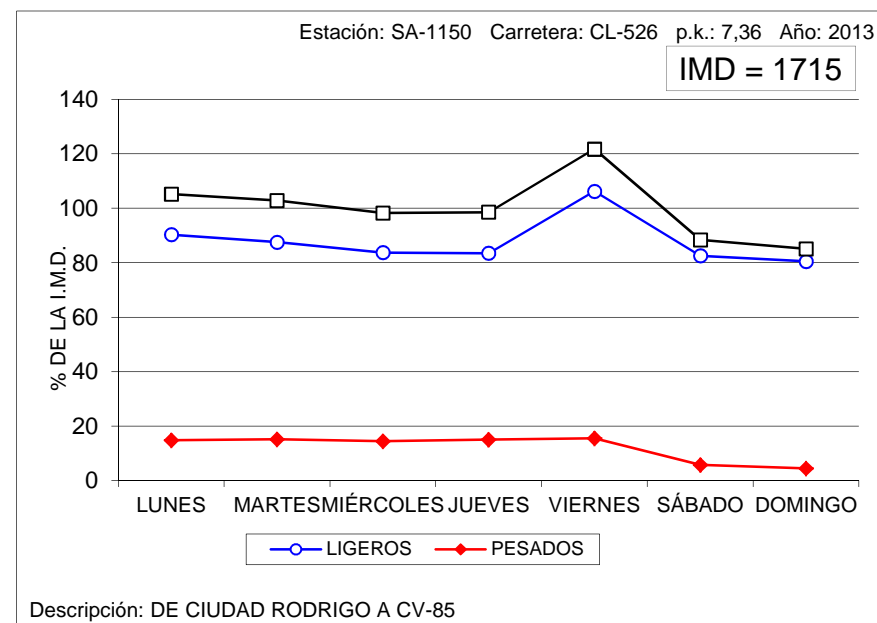
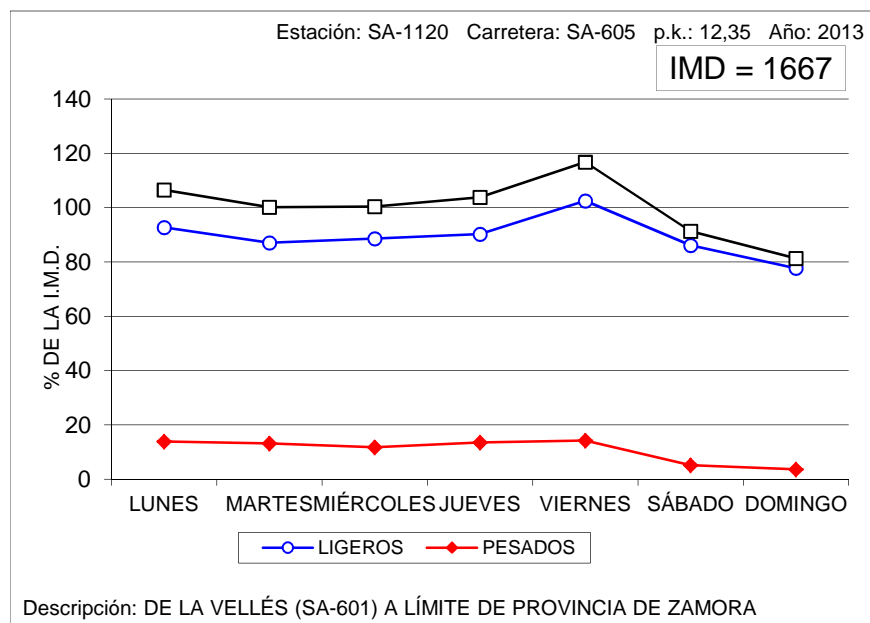

VARIACIÓN SEMANAL DEL TRÁFICO

Estación: SA-1180

Carretera: CL-610

DÍA	TOTALES		LIGEROS		PESADOS	
	Veh/día	% IMD	Veh/día	% IMD	Veh/día	% IMD
LUNES	1.587	102,3	1.277	82,3	310	20,0
MARTES	1.548	99,8	1.217	78,5	331	21,3
MIÉRCOLES	1.530	98,6	1.206	77,8	324	20,9
JUEVES	1.598	103,0	1.283	82,7	315	20,3
VIERNES	1.736	111,9	1.430	92,2	306	19,7
SÁBADO	1.503	96,9	1.382	89,1	121	7,8
DOMINGO	1.352	87,2	1.283	82,7	69	4,4
MEDIA LABORABLE	1.599	103,1	1.282	82,7	317	20,4
MEDIA SEMANAL	1.551	100,0	1.297	83,6	254	16,4
COEFICIENTE "S"	0,970	-	1,012	-	0,801	-

VARIACIÓN SEMANAL DEL TRÁFICO

Estación: SA-1215

Carretera: SA-114

DÍA	TOTALES		LIGEROS		PESADOS	
	Veh/día	% IMD	Veh/día	% IMD	Veh/día	% IMD
LUNES	981	103,2	727	76,4	254	26,7
MARTES	983	103,4	725	76,2	258	27,1
MIÉRCOLES	971	102,1	700	73,6	271	28,5
JUEVES	982	103,3	737	77,5	245	25,8
VIERNES	1.067	112,2	848	89,2	219	23,0
SÁBADO	822	86,4	728	76,6	94	9,9
DOMINGO	849	89,3	784	82,4	65	6,8
MEDIA LABORABLE	996	104,7	747	78,5	249	26,2
MEDIA SEMANAL	951	100,0	750	78,9	201	21,1
COEFICIENTE "S"	0,955	-	1,004	-	0,807	-

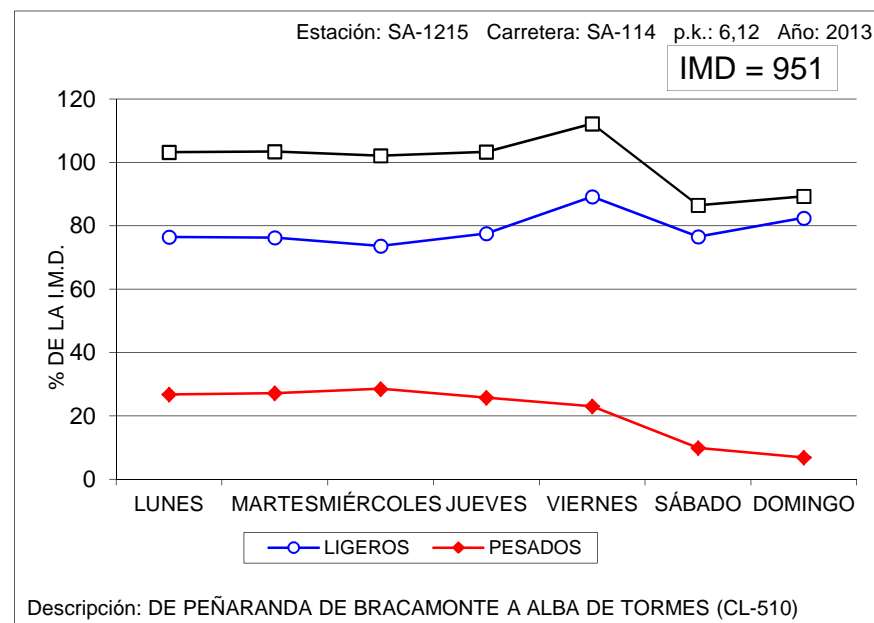
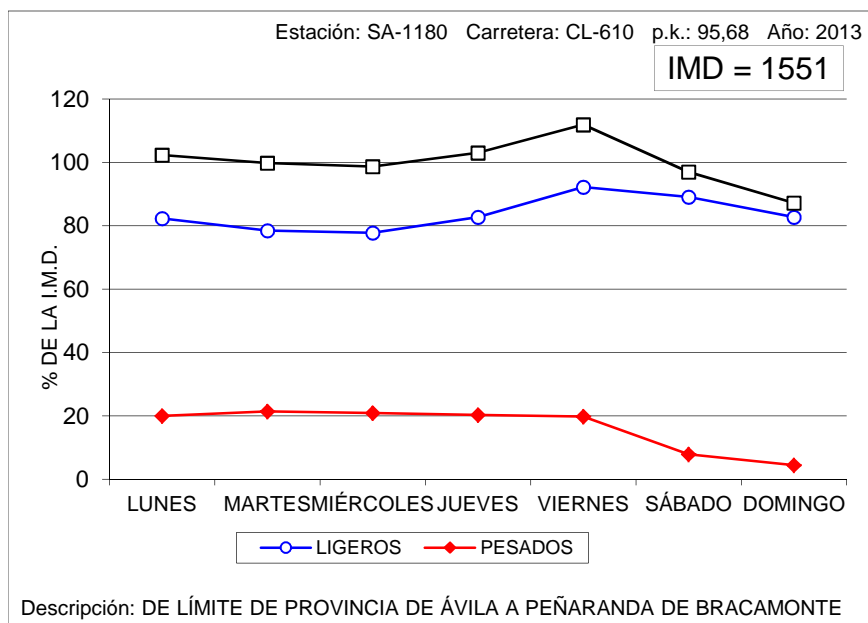

VARIACIÓN SEMANAL DEL TRÁFICO

Estación: SA-1240

Carretera: SA-201

DÍA	TOTALES		LIGEROS		PESADOS	
	Veh/día	% IMD	Veh/día	% IMD	Veh/día	% IMD
LUNES	1.080	98,9	985	90,2	95	8,7
MARTES	1.045	95,7	932	85,3	113	10,3
MIÉRCOLES	962	88,1	860	78,8	102	9,3
JUEVES	947	86,7	845	77,4	102	9,3
VIERNES	1.162	106,4	1.058	96,9	104	9,5
SÁBADO	1.141	104,5	1.089	99,7	52	4,8
DOMINGO	1.317	120,6	1.285	117,7	32	2,9
MEDIA LABORABLE	1.039	95,1	936	85,7	103	9,4
MEDIA SEMANAL	1.092	100,0	1.007	92,2	85	7,8
COEFICIENTE "S"	1,051	-	1,076	-	0,825	-

VARIACIÓN SEMANAL DEL TRÁFICO

Estación: SA-1265

Carretera: SA-300

DÍA	TOTALES		LIGEROS		PESADOS	
	Veh/día	% IMD	Veh/día	% IMD	Veh/día	% IMD
LUNES	1.600	95,9	1.473	88,3	127	7,6
MARTES	1.597	95,7	1.489	89,2	108	6,5
MIÉRCOLES	1.622	97,2	1.507	90,3	115	6,9
JUEVES	1.657	99,3	1.542	92,4	115	6,9
VIERNES	1.838	110,1	1.708	102,3	130	7,8
SÁBADO	1.609	96,4	1.566	93,8	43	2,6
DOMINGO	1.763	105,6	1.726	103,4	37	2,2
MEDIA LABORABLE	1.663	99,6	1.544	92,5	119	7,1
MEDIA SEMANAL	1.669	100,0	1.573	94,2	96	5,8
COEFICIENTE "S"	1,004	-	1,019	-	0,807	-

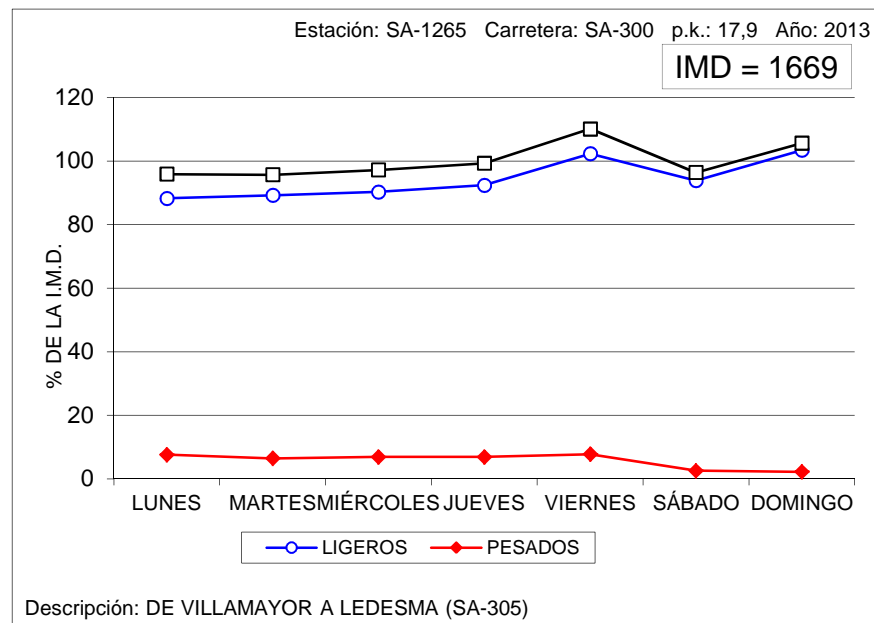
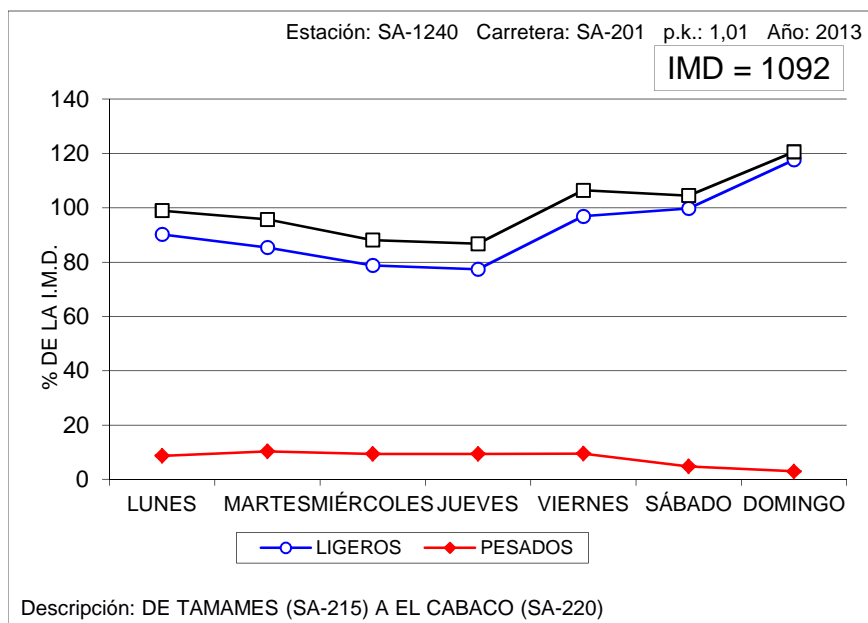

VARIACIÓN SEMANAL DEL TRÁFICO

Estación: SG-0005

Carretera: CL-601

DÍA	TOTALES		LIGEROS		PESADOS	
	Veh/día	% IMD	Veh/día	% IMD	Veh/día	% IMD
LUNES	4.192	87,7	4.028	84,3	164	3,4
MARTES	4.126	86,4	3.964	83,0	162	3,4
MIÉRCOLES	4.287	89,7	4.124	86,3	163	3,4
JUEVES	4.471	93,6	4.303	90,1	168	3,5
VIERNES	5.246	109,8	5.062	105,9	184	3,9
SÁBADO	5.612	117,5	5.527	115,7	85	1,8
DOMINGO	5.526	115,7	5.474	114,6	52	1,1
MEDIA LABORABLE	4.463	93,4	4.295	89,9	168	3,5
MEDIA SEMANAL	4.778	100,0	4.638	97,1	140	2,9
COEFICIENTE "S"	1,071	-	1,080	-	0,833	-

VARIACIÓN SEMANAL DEL TRÁFICO

Estación: SG-0145

Carretera: CL-605

DÍA	TOTALES		LIGEROS		PESADOS	
	Veh/día	% IMD	Veh/día	% IMD	Veh/día	% IMD
LUNES	3.307	102,2	2.927	90,5	380	11,7
MARTES	3.150	97,3	2.781	85,9	369	11,4
MIÉRCOLES	3.253	100,5	2.855	88,2	398	12,3
JUEVES	3.353	103,6	2.961	91,5	392	12,1
VIERNES	3.787	117,0	3.421	105,7	366	11,3
SÁBADO	2.898	89,6	2.775	85,8	123	3,8
DOMINGO	2.910	89,9	2.823	87,2	87	2,7
MEDIA LABORABLE	3.369	104,1	2.988	92,3	381	11,8
MEDIA SEMANAL	3.236	100,0	2.934	90,7	302	9,3
COEFICIENTE "S"	0,961	-	0,982	-	0,793	-

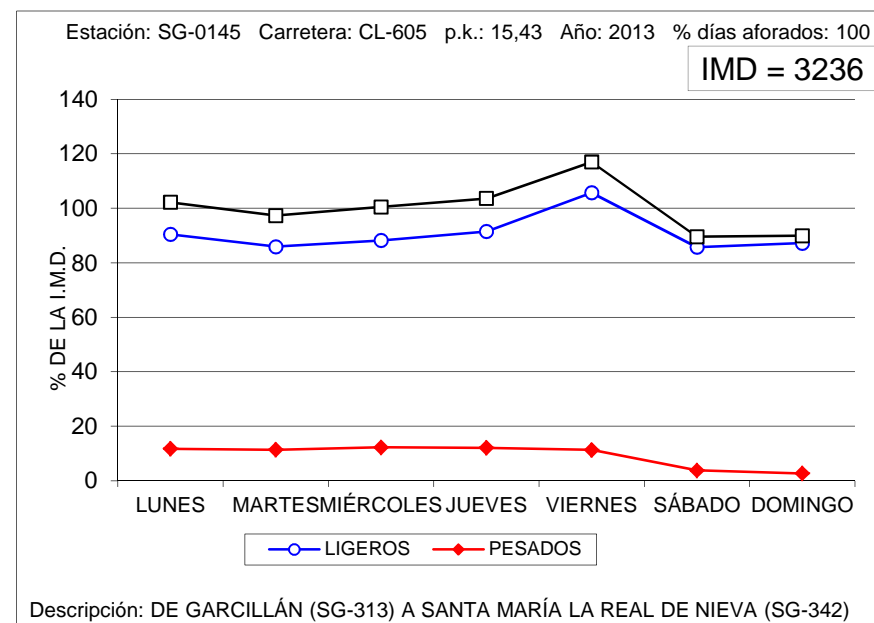
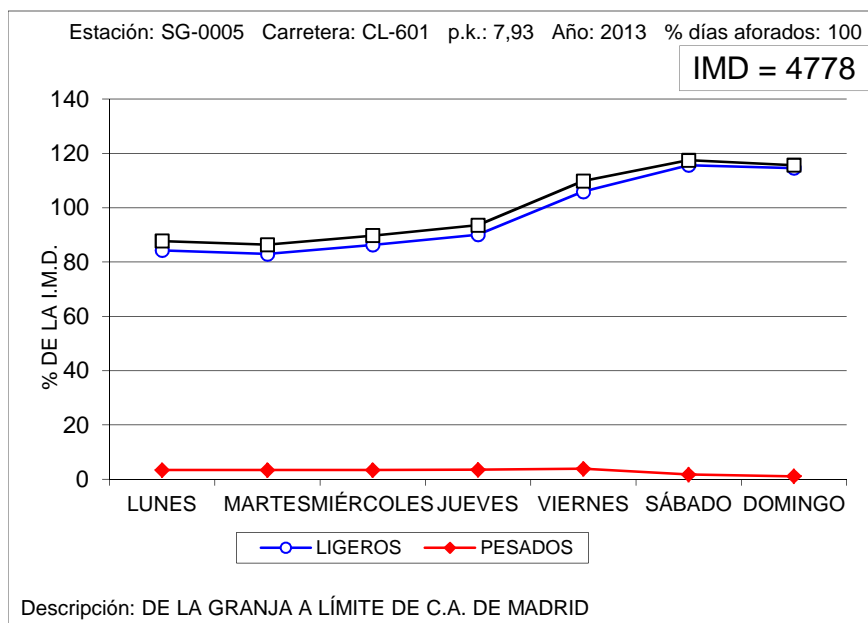

VARIACIÓN SEMANAL DEL TRÁFICO

Estación: SG-0450

Carretera: A-601

DÍA	TOTALES		LIGEROS		PESADOS	
	Veh/día	% IMD	Veh/día	% IMD	Veh/día	% IMD
LUNES	5.755	99,4	4.810	83,1	945	16,3
MARTES	5.273	91,1	4.330	74,8	943	16,3
MIÉRCOLES	5.402	93,3	4.439	76,7	963	16,6
JUEVES	5.658	97,7	4.683	80,9	975	16,8
VIERNES	7.025	121,3	6.069	104,8	956	16,5
SÁBADO	5.389	93,1	5.121	88,4	268	4,6
DOMINGO	6.048	104,5	5.871	101,4	177	3,1
MEDIA LABORABLE	5.820	100,5	4.864	84,0	956	16,5
MEDIA SEMANAL	5.790	100,0	5.042	87,1	748	12,9
COEFICIENTE "S"	0,995	-	1,037	-	0,782	-

VARIACIÓN SEMANAL DEL TRÁFICO

Estación: SG-0455

Carretera: A-601

DÍA	TOTALES		LIGEROS		PESADOS	
	Veh/día	% IMD	Veh/día	% IMD	Veh/día	% IMD
LUNES	6.557	101,8	5.432	84,3	1.125	17,5
MARTES	6.299	97,8	5.163	80,1	1.136	17,6
MIÉRCOLES	6.439	99,9	5.264	81,7	1.175	18,2
JUEVES	6.707	104,1	5.528	85,8	1.179	18,3
VIERNES	7.678	119,2	6.556	101,8	1.122	17,4
SÁBADO	5.595	86,8	5.258	81,6	337	5,2
DOMINGO	5.821	90,3	5.618	87,2	203	3,2
MEDIA LABORABLE	6.734	104,5	5.587	86,7	1.147	17,8
MEDIA SEMANAL	6.443	100,0	5.545	86,1	898	13,9
COEFICIENTE "S"	0,957	-	0,992	-	0,783	-

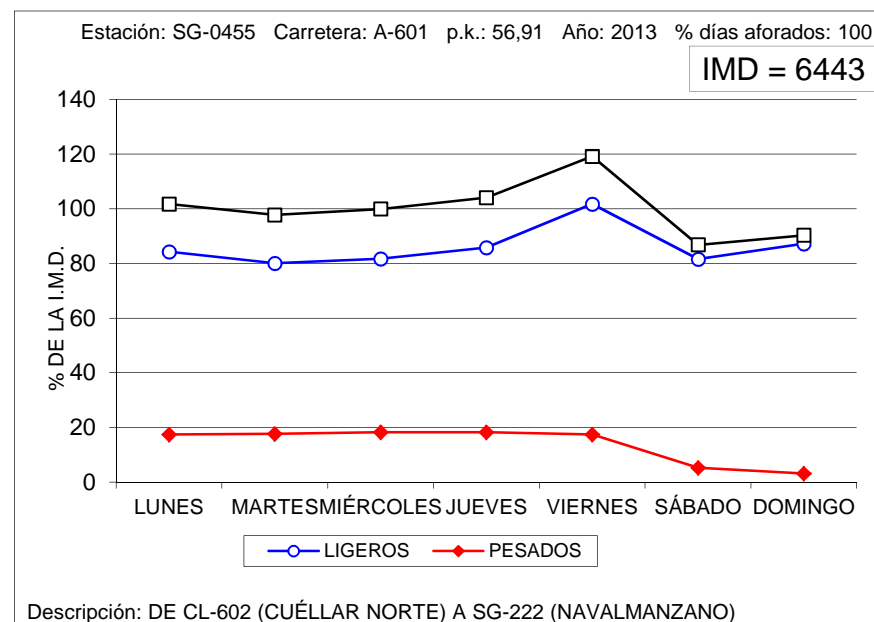
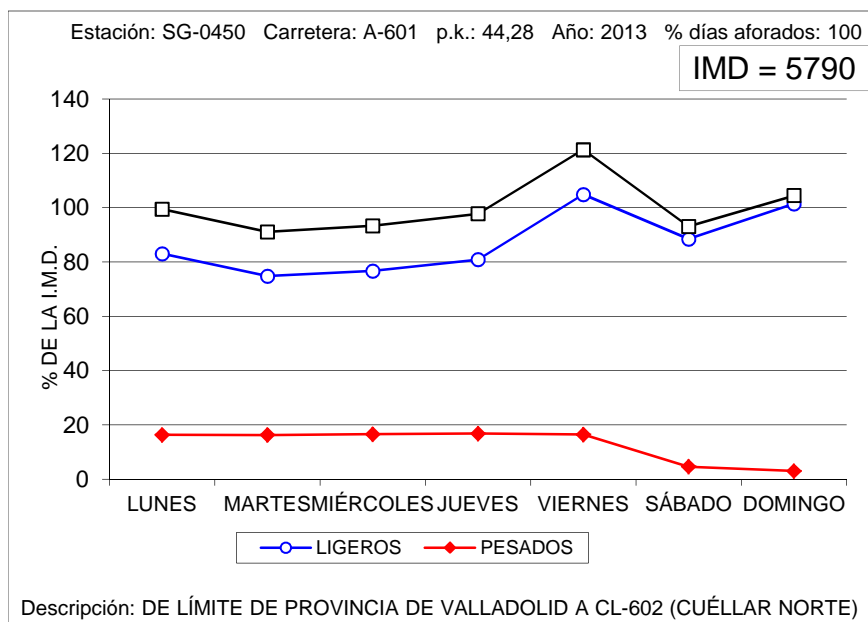

VARIACIÓN SEMANAL DEL TRÁFICO

Estación: SG-0460

Carretera: A-601

DÍA	TOTALES		LIGEROS		PESADOS	
	Veh/día	% IMD	Veh/día	% IMD	Veh/día	% IMD
LUNES	5.368	99,3	4.421	81,8	947	17,5
MARTES	5.108	94,5	4.144	76,7	964	17,8
MIÉRCOLES	5.226	96,7	4.240	78,4	986	18,2
JUEVES	5.456	100,9	4.458	82,5	998	18,5
VIERNES	6.480	119,9	5.515	102,0	965	17,9
SÁBADO	4.757	88,0	4.432	82,0	325	6,0
DOMINGO	5.446	100,8	5.246	97,1	200	3,7
MEDIA LABORABLE	5.526	102,2	4.554	84,3	972	18,0
MEDIA SEMANAL	5.405	100,0	4.634	85,7	771	14,3
COEFICIENTE "S"	0,978	-	1,018	-	0,793	-

VARIACIÓN SEMANAL DEL TRÁFICO

Estación: SG-0465

Carretera: A-601

DÍA	TOTALES		LIGEROS		PESADOS	
	Veh/día	% IMD	Veh/día	% IMD	Veh/día	% IMD
LUNES	7.650	99,9	6.681	87,2	969	12,7
MARTES	7.327	95,7	6.338	82,7	989	12,9
MIÉRCOLES	7.554	98,6	6.549	85,5	1.005	13,1
JUEVES	7.821	102,1	6.807	88,9	1.014	13,2
VIERNES	9.007	117,6	8.032	104,9	975	12,7
SÁBADO	6.931	90,5	6.592	86,1	339	4,4
DOMINGO	7.337	95,8	7.137	93,2	200	2,6
MEDIA LABORABLE	7.869	102,7	6.879	89,8	990	12,9
MEDIA SEMANAL	7.660	100,0	6.874	89,7	786	10,3
COEFICIENTE "S"	0,973	-	0,999	-	0,794	-

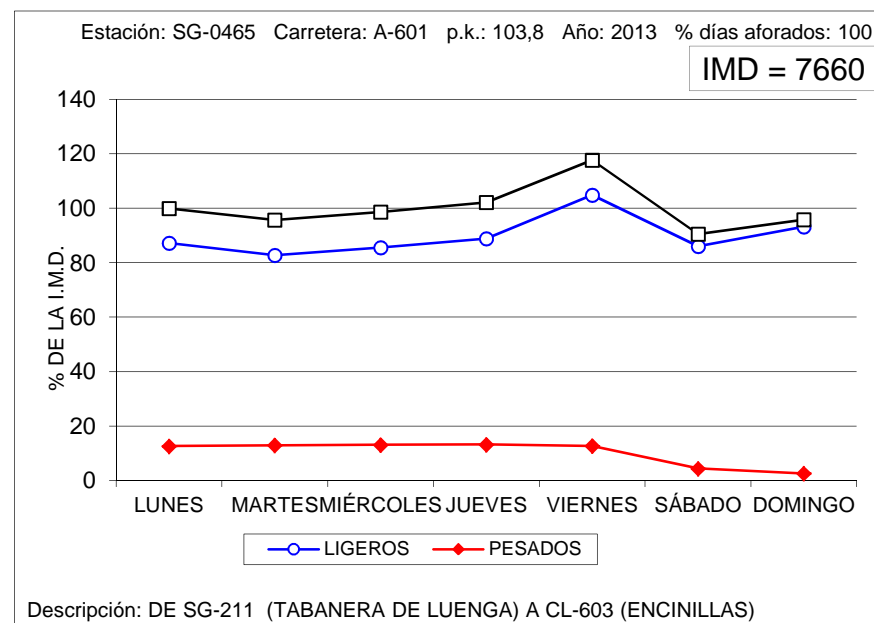
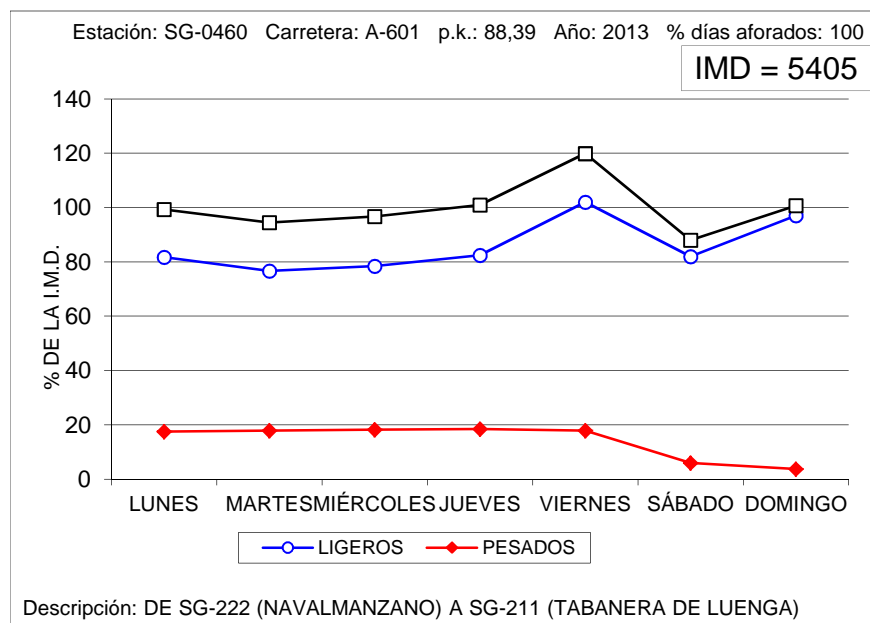

VARIACIÓN SEMANAL DEL TRÁFICO

Estación: SG-1050

Carretera: SG-205

DÍA	TOTALES		LIGEROS		PESADOS	
	Veh/día	% IMD	Veh/día	% IMD	Veh/día	% IMD
LUNES	2.041	87,9	1.614	69,5	427	18,4
MARTES	1.703	73,3	1.286	55,4	417	18,0
MIÉRCOLES	1.714	73,8	1.307	56,3	407	17,5
JUEVES	1.829	78,7	1.393	60,0	436	18,8
VIERNES	2.981	128,3	2.566	110,5	415	17,9
SÁBADO	2.802	120,6	2.702	116,3	100	4,3
DOMINGO	3.190	137,3	3.119	134,3	71	3,1
MEDIA LABORABLE	2.053	88,4	1.633	70,3	420	18,1
MEDIA SEMANAL	2.323	100,0	1.998	86,0	325	14,0
COEFICIENTE "S"	1,132	-	1,224	-	0,774	-

VARIACIÓN SEMANAL DEL TRÁFICO

Estación: SG-1070

Carretera: SG-205

DÍA	TOTALES		LIGEROS		PESADOS	
	Veh/día	% IMD	Veh/día	% IMD	Veh/día	% IMD
LUNES	2.462	102,2	2.049	85,1	413	17,2
MARTES	2.237	92,9	1.841	76,5	396	16,4
MIÉRCOLES	2.340	97,2	1.922	79,8	418	17,4
JUEVES	2.440	101,3	2.032	84,4	408	16,9
VIERNES	2.988	124,1	2.551	105,9	437	18,1
SÁBADO	2.230	92,6	2.131	88,5	99	4,1
DOMINGO	2.157	89,6	2.109	87,6	48	2,0
MEDIA LABORABLE	2.493	103,5	2.079	86,3	414	17,2
MEDIA SEMANAL	2.408	100,0	2.091	86,8	317	13,2
COEFICIENTE "S"	0,966	-	1,006	-	0,766	-

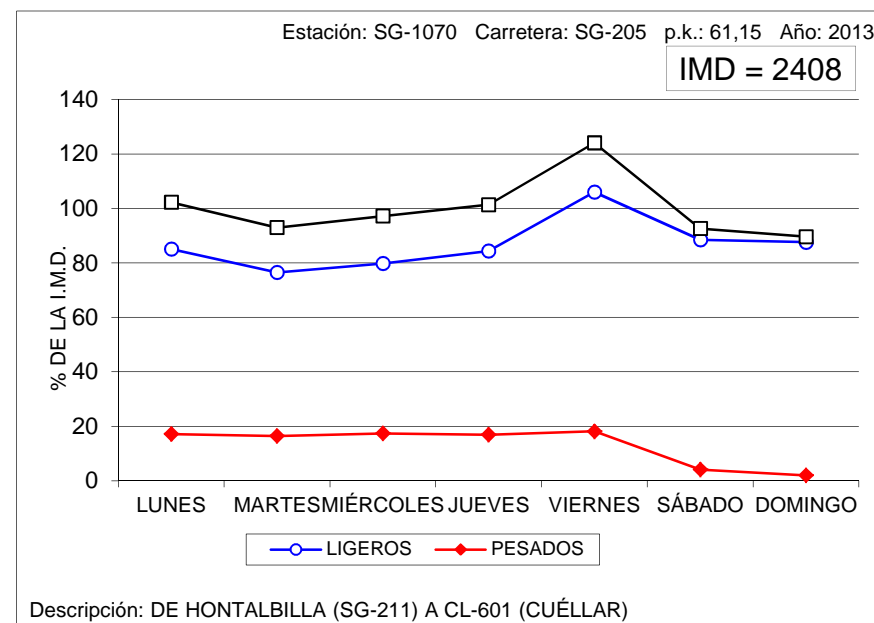
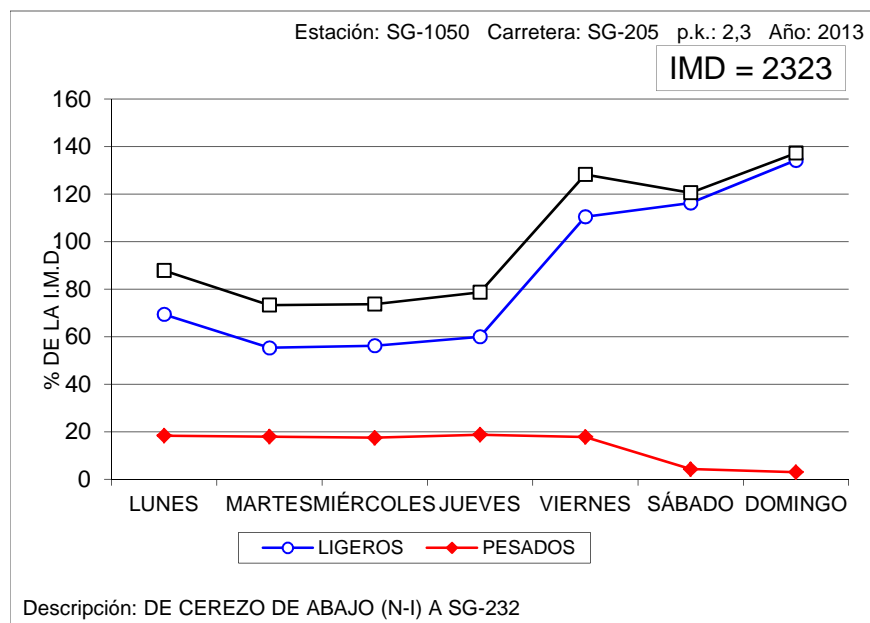

VARIACIÓN SEMANAL DEL TRÁFICO

Estación: SG-1110

Carretera: CL-603

DÍA	TOTALES		LIGEROS		PESADOS	
	Veh/día	% IMD	Veh/día	% IMD	Veh/día	% IMD
LUNES	1.887	100,9	1.671	89,4	216	11,6
MARTES	1.951	104,3	1.721	92,0	230	12,3
MIÉRCOLES	1.907	102,0	1.676	89,6	231	12,4
JUEVES	1.957	104,7	1.714	91,7	243	13,0
VIERNES	2.282	122,0	2.024	108,2	258	13,8
SÁBADO	1.739	93,0	1.664	89,0	75	4,0
DOMINGO	1.364	72,9	1.331	71,2	33	1,8
MEDIA LABORABLE	1.997	106,8	1.761	94,2	236	12,6
MEDIA SEMANAL	1.870	100,0	1.686	90,2	184	9,8
COEFICIENTE "S"	0,936	-	0,957	-	0,780	-

VARIACIÓN SEMANAL DEL TRÁFICO

Estación: SG-1205

Carretera: SG-232

DÍA	TOTALES		LIGEROS		PESADOS	
	Veh/día	% IMD	Veh/día	% IMD	Veh/día	% IMD
LUNES	1.054	96,5	970	88,8	84	7,7
MARTES	928	85,0	848	77,7	80	7,3
MIÉRCOLES	1.058	96,9	978	89,6	80	7,3
JUEVES	994	91,0	914	83,7	80	7,3
VIERNES	1.236	113,2	1.146	104,9	90	8,2
SÁBADO	1.249	114,4	1.223	112,0	26	2,4
DOMINGO	1.126	103,1	1.109	101,6	17	1,6
MEDIA LABORABLE	1.054	96,5	971	88,9	83	7,6
MEDIA SEMANAL	1.092	100,0	1.027	94,0	65	6,0
COEFICIENTE "S"	1,036	-	1,058	-	0,783	-

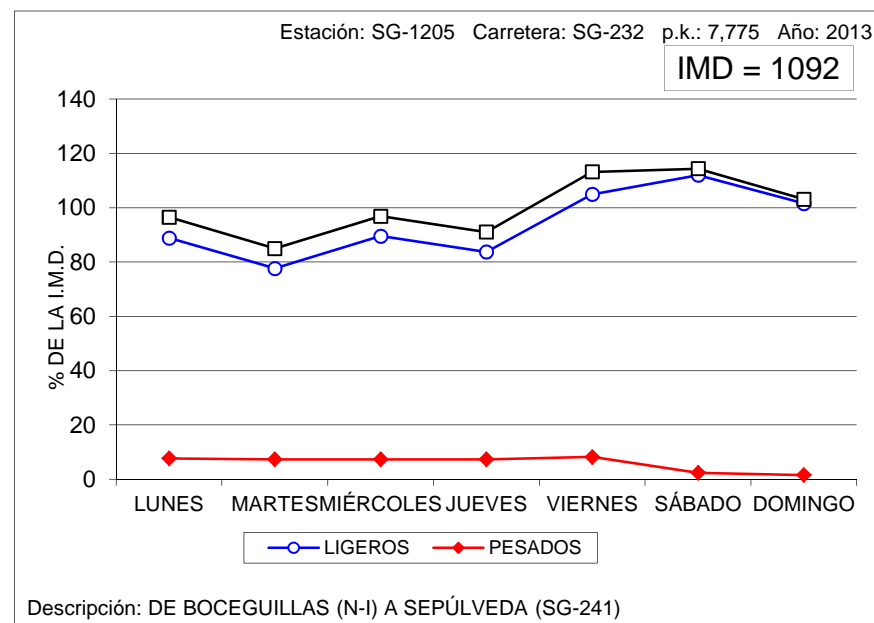
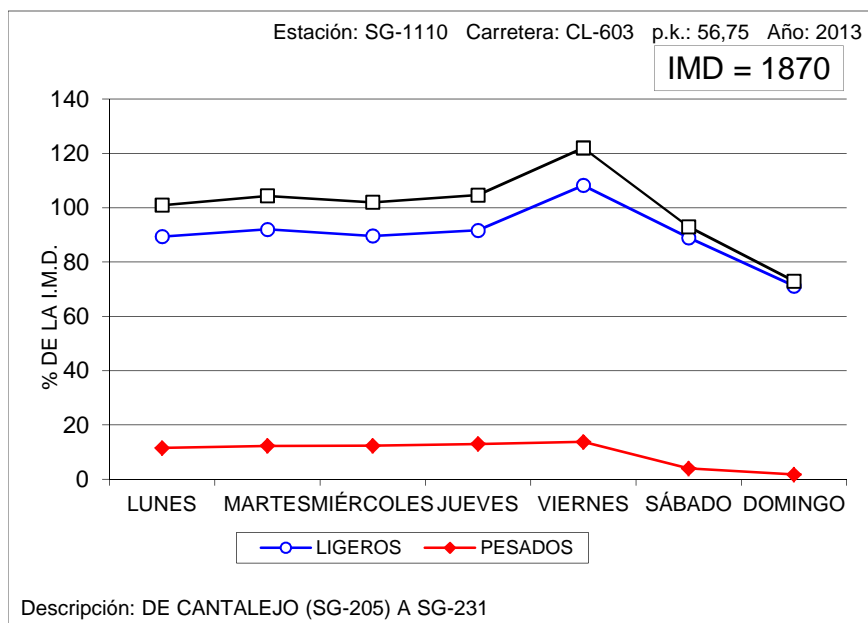

VARIACIÓN SEMANAL DEL TRÁFICO

Estación: SG-1280

Carretera: SG-343

DÍA	TOTALES		LIGEROS		PESADOS	
	Veh/día	% IMD	Veh/día	% IMD	Veh/día	% IMD
LUNES	470	103,3	380	83,5	90	19,8
MARTES	469	103,1	367	80,7	102	22,4
MIÉRCOLES	456	100,2	367	80,7	89	19,6
JUEVES	478	105,1	383	84,2	95	20,9
VIERNES	517	113,6	427	93,8	90	19,8
SÁBADO	428	94,1	398	87,5	30	6,6
DOMINGO	363	79,8	350	76,9	13	2,9
MEDIA LABORABLE	478	105,1	385	84,6	93	20,4
MEDIA SEMANAL	455	100,0	382	84,0	73	16,0
COEFICIENTE "S"	0,952	-	0,992	-	0,785	-

VARIACIÓN SEMANAL DEL TRÁFICO

Estación: SG-1310

Carretera: SG-723

DÍA	TOTALES		LIGEROS		PESADOS	
	Veh/día	% IMD	Veh/día	% IMD	Veh/día	% IMD
LUNES	1.156	89,2	957	73,8	199	15,4
MARTES	1.063	82,0	871	67,2	192	14,8
MIÉRCOLES	1.098	84,7	899	69,4	199	15,4
JUEVES	1.086	83,8	898	69,3	188	14,5
VIERNES	1.575	121,5	1.389	107,2	186	14,4
SÁBADO	1.496	115,4	1.437	110,9	59	4,6
DOMINGO	1.601	123,5	1.572	121,3	29	2,2
MEDIA LABORABLE	1.196	92,3	1.003	77,4	193	14,9
MEDIA SEMANAL	1.296	100,0	1.146	88,4	150	11,6
COEFICIENTE "S"	1,084	-	1,143	-	0,777	-

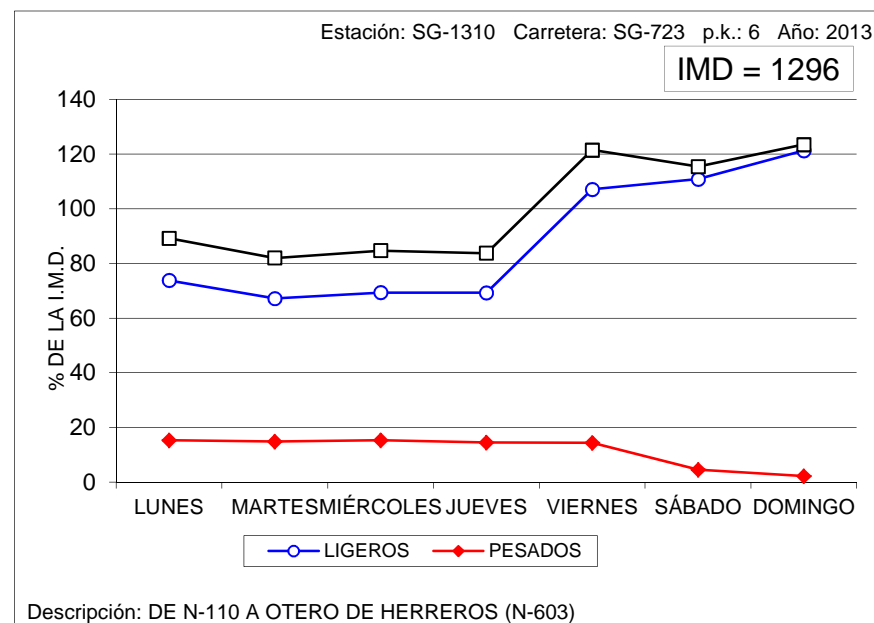
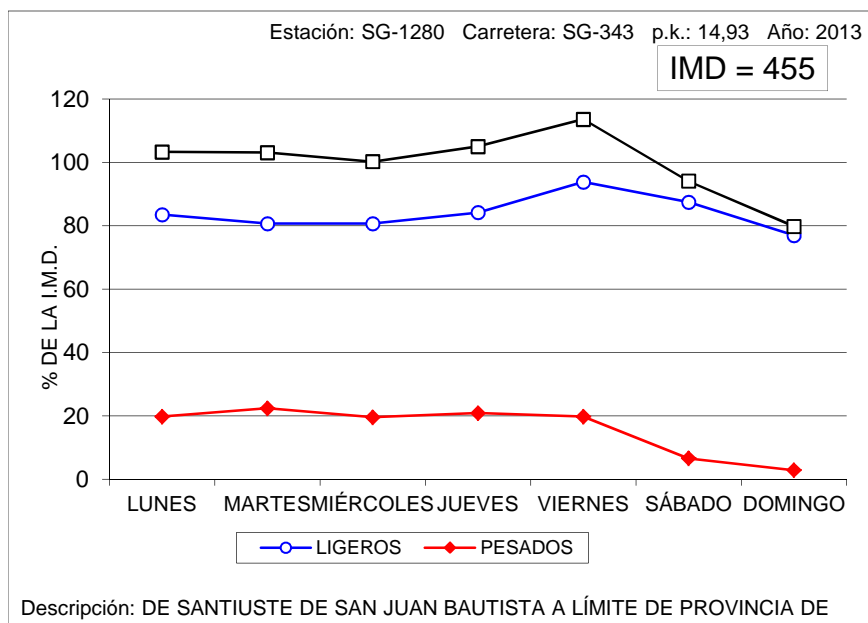

VARIACIÓN SEMANAL DEL TRÁFICO

Estación: SO-0040

Carretera: CL-101

DÍA	TOTALES		LIGEROS		PESADOS	
	Veh/día	% IMD	Veh/día	% IMD	Veh/día	% IMD
LUNES	3.647	105,7	2.343	67,9	1.304	37,8
MARTES	3.499	101,4	2.156	62,5	1.343	38,9
MIÉRCOLES	3.633	105,3	2.225	64,5	1.408	40,8
JUEVES	3.753	108,8	2.328	67,5	1.425	41,3
VIERNES	4.081	118,3	2.864	83,0	1.217	35,3
SÁBADO	2.634	76,3	2.063	59,8	571	16,6
DOMINGO	2.908	84,3	2.312	67,0	596	17,3
MEDIA LABORABLE	3.721	107,9	2.382	69,0	1.339	38,8
MEDIA SEMANAL	3.450	100,0	2.327	67,4	1.123	32,6
COEFICIENTE "S"	0,927	-	0,977	-	0,839	-

VARIACIÓN SEMANAL DEL TRÁFICO

Estación: SO-1015

Carretera: CL-101

DÍA	TOTALES		LIGEROS		PESADOS	
	Veh/día	% IMD	Veh/día	% IMD	Veh/día	% IMD
LUNES	1.103	111,9	957	97,1	146	14,8
MARTES	1.162	117,8	1.028	104,3	134	13,6
MIÉRCOLES	969	98,3	825	83,7	144	14,6
JUEVES	989	100,3	834	84,6	155	15,7
VIERNES	974	98,8	853	86,5	121	12,3
SÁBADO	872	88,4	826	83,8	46	4,7
DOMINGO	839	85,1	795	80,6	44	4,5
MEDIA LABORABLE	1.039	105,4	899	91,2	140	14,2
MEDIA SEMANAL	986	100,0	873	88,5	113	11,5
COEFICIENTE "S"	0,949	-	0,971	-	0,807	-

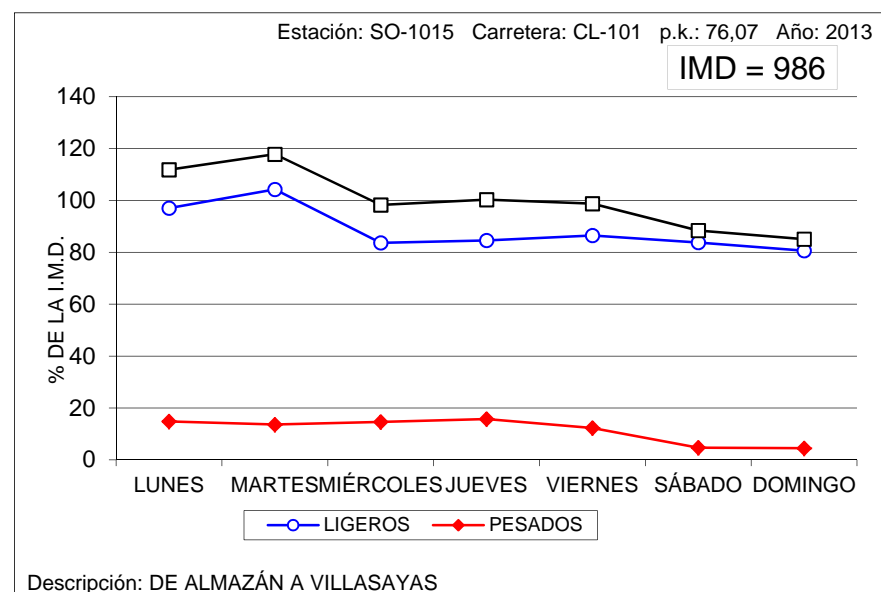
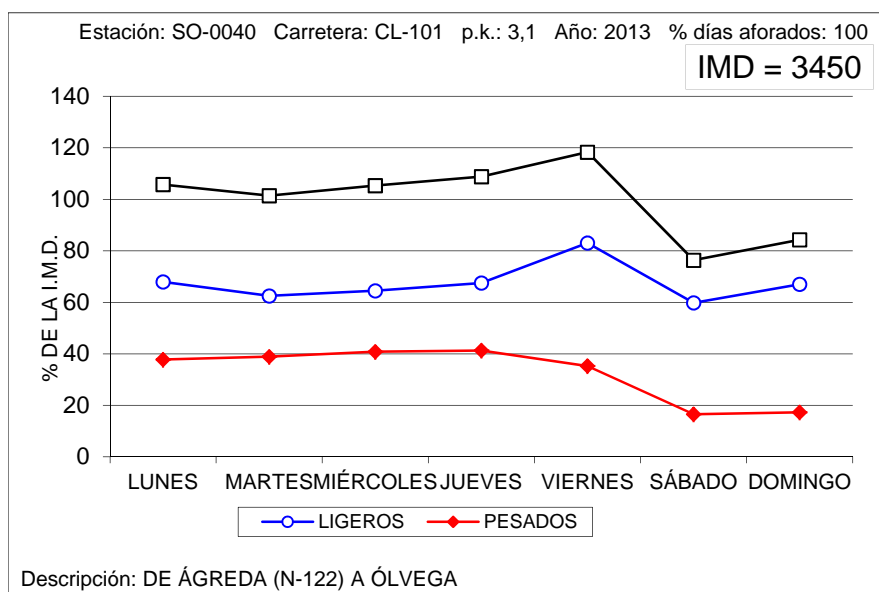

VARIACIÓN SEMANAL DEL TRÁFICO

Estación: SO-1020

Carretera: CL-101

DÍA	TOTALES		LIGEROS		PESADOS	
	Veh/día	% IMD	Veh/día	% IMD	Veh/día	% IMD
LUNES	2.581	106,1	1.408	57,9	1.173	48,2
MARTES	2.478	101,9	1.221	50,2	1.257	51,7
MIÉRCOLES	2.494	102,5	1.149	47,2	1.345	55,3
JUEVES	2.588	106,4	1.217	50,0	1.371	56,4
VIERNES	2.930	120,5	1.838	75,6	1.092	44,9
SÁBADO	1.799	74,0	1.249	51,4	550	22,6
DOMINGO	2.152	88,5	1.597	65,7	555	22,8
MEDIA LABORABLE	2.614	107,5	1.366	56,2	1.248	51,3
MEDIA SEMANAL	2.432	100,0	1.383	56,9	1.049	43,1
COEFICIENTE "S"	0,930	-	1,012	-	0,841	-

VARIACIÓN SEMANAL DEL TRÁFICO

Estación: SO-1025

Carretera: CL-101

DÍA	TOTALES		LIGEROS		PESADOS	
	Veh/día	% IMD	Veh/día	% IMD	Veh/día	% IMD
LUNES	2.284	105,9	1.099	51,0	1.185	54,9
MARTES	2.125	98,5	940	43,6	1.185	54,9
MIÉRCOLES	2.120	98,3	908	42,1	1.212	56,2
JUEVES	2.258	104,7	956	44,3	1.302	60,4
VIERNES	2.668	123,7	1.555	72,1	1.113	51,6
SÁBADO	1.572	72,9	1.009	46,8	563	26,1
DOMINGO	2.070	96,0	1.461	67,7	609	28,2
MEDIA LABORABLE	2.291	106,2	1.092	50,6	1.199	55,6
MEDIA SEMANAL	2.157	100,0	1.133	52,5	1.024	47,5
COEFICIENTE "S"	0,942	-	1,038	-	0,854	-

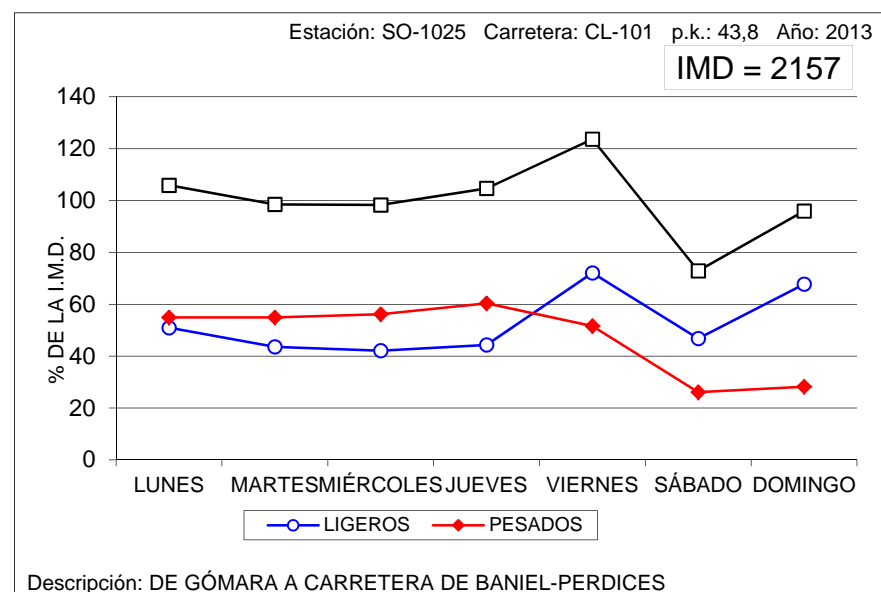
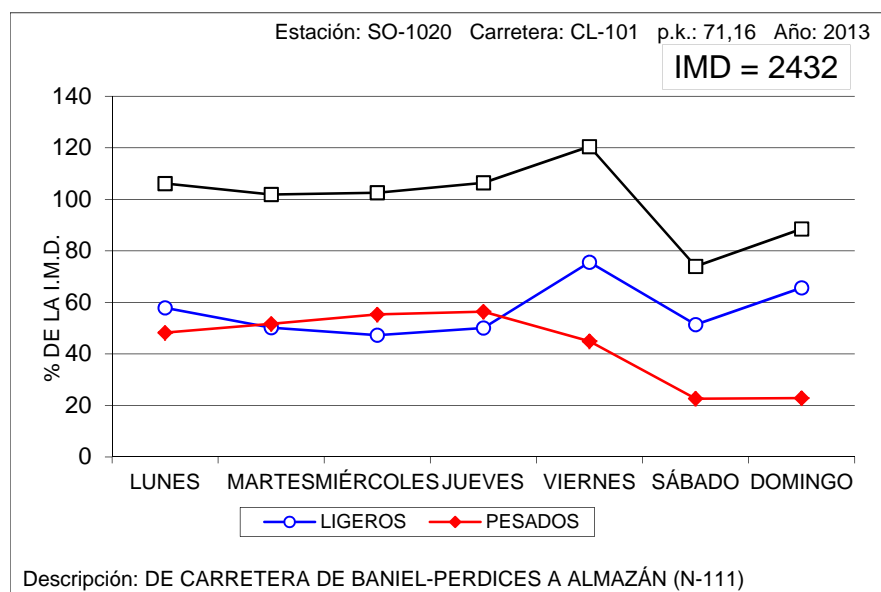

VARIACIÓN SEMANAL DEL TRÁFICO

Estación: SO-1045

Carretera: SO-615

DÍA	TOTALES		LIGEROS		PESADOS	
	Veh/día	% IMD	Veh/día	% IMD	Veh/día	% IMD
LUNES	1.370	96,2	1.245	87,4	125	8,8
MARTES	1.338	94,0	1.221	85,7	117	8,2
MIÉRCOLES	1.380	96,9	1.260	88,5	120	8,4
JUEVES	1.423	99,9	1.289	90,5	134	9,4
VIERNES	1.520	106,7	1.401	98,4	119	8,4
SÁBADO	1.547	108,6	1.495	105,0	52	3,7
DOMINGO	1.396	98,0	1.356	95,2	40	2,8
MEDIA LABORABLE	1.406	98,7	1.283	90,1	123	8,6
MEDIA SEMANAL	1.424	100,0	1.323	92,9	101	7,1
COEFICIENTE "S"	1,013	-	1,031	-	0,821	-

VARIACIÓN SEMANAL DEL TRÁFICO

Estación: SO-1075

Carretera: CL-116

DÍA	TOTALES		LIGEROS		PESADOS	
	Veh/día	% IMD	Veh/día	% IMD	Veh/día	% IMD
LUNES	1.529	101,3	1.172	77,7	357	23,7
MARTES	1.545	102,4	1.114	73,8	431	28,6
MIÉRCOLES	1.461	96,8	1.063	70,4	398	26,4
JUEVES	1.479	98,0	1.071	71,0	408	27,0
VIERNES	1.865	123,6	1.495	99,1	370	24,5
SÁBADO	1.275	84,5	1.152	76,3	123	8,2
DOMINGO	1.411	93,5	1.296	85,9	115	7,6
MEDIA LABORABLE	1.576	104,4	1.183	78,4	393	26,0
MEDIA SEMANAL	1.509	100,0	1.195	79,2	314	20,8
COEFICIENTE "S"	0,957	-	1,010	-	0,799	-

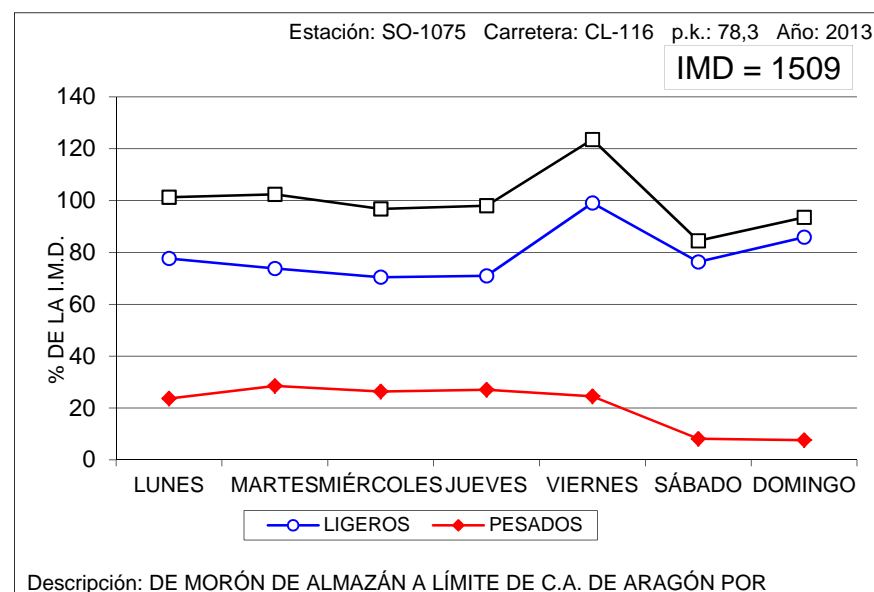
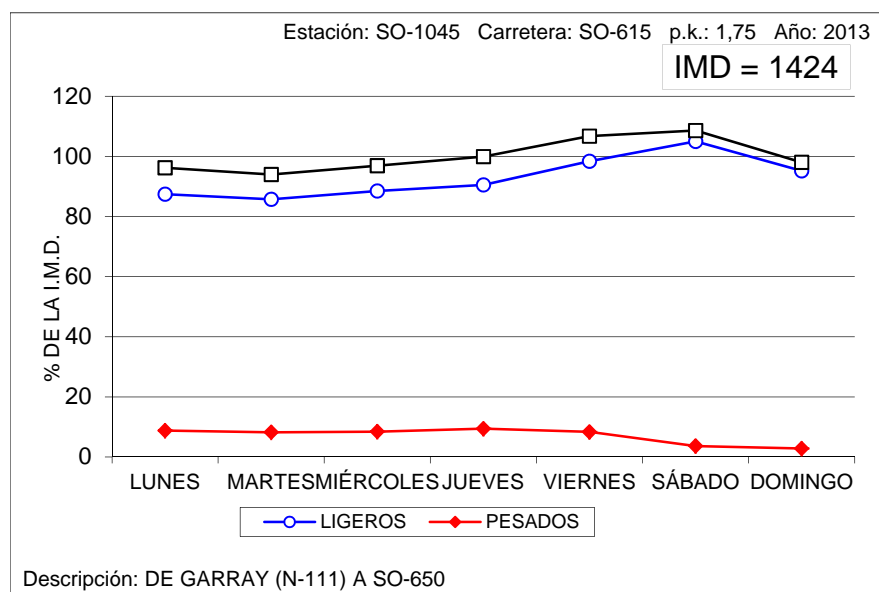

VARIACIÓN SEMANAL DEL TRÁFICO

Estación: SO-1085

Carretera: CL-116

DÍA	TOTALES		LIGEROS		PESADOS	
	Veh/día	% IMD	Veh/día	% IMD	Veh/día	% IMD
LUNES	1.649	102,8	1.211	75,5	438	27,3
MARTES	1.613	100,6	1.079	67,3	534	33,3
MIÉRCOLES	1.590	99,1	1.021	63,7	569	35,5
JUEVES	1.747	108,9	1.205	75,1	542	33,8
VIERNES	1.883	117,4	1.459	91,0	424	26,4
SÁBADO	1.261	78,6	1.100	68,6	161	10,0
DOMINGO	1.488	92,8	1.314	81,9	174	10,8
MEDIA LABORABLE	1.696	105,7	1.195	74,5	501	31,2
MEDIA SEMANAL	1.604	100,0	1.198	74,7	406	25,3
COEFICIENTE "S"	0,946	-	1,003	-	0,810	-

VARIACIÓN SEMANAL DEL TRÁFICO

Estación: SO-1095

Carretera: CL-116

DÍA	TOTALES		LIGEROS		PESADOS	
	Veh/día	% IMD	Veh/día	% IMD	Veh/día	% IMD
LUNES	1.653	102,4	1.329	82,3	324	20,1
MARTES	1.521	94,2	1.109	68,7	412	25,5
MIÉRCOLES	1.553	96,2	1.131	70,1	422	26,1
JUEVES	1.668	103,3	1.313	81,4	355	22,0
VIERNES	1.866	115,6	1.558	96,5	308	19,1
SÁBADO	1.401	86,8	1.282	79,4	119	7,4
DOMINGO	1.634	101,2	1.516	93,9	118	7,3
MEDIA LABORABLE	1.652	102,4	1.288	79,8	364	22,6
MEDIA SEMANAL	1.614	100,0	1.320	81,8	294	18,2
COEFICIENTE "S"	0,977	-	1,025	-	0,808	-

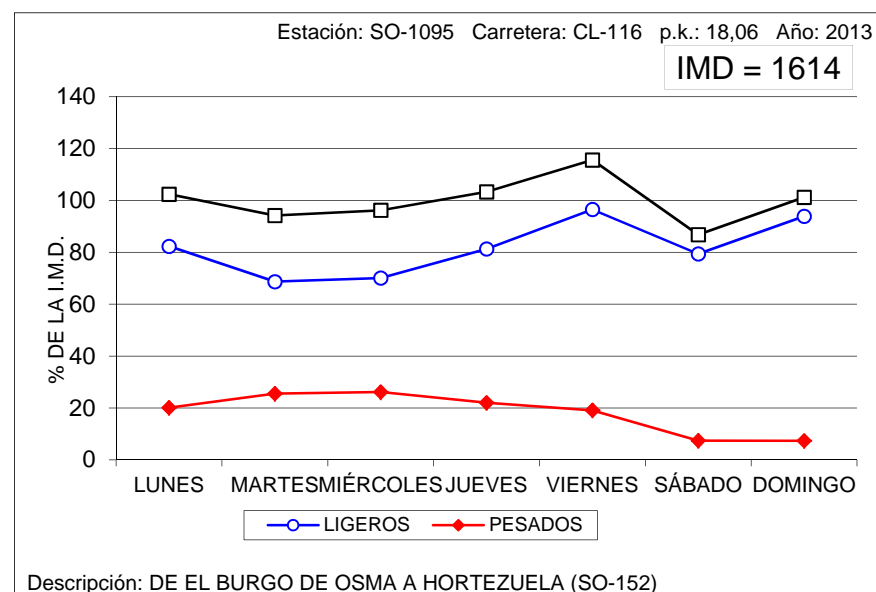
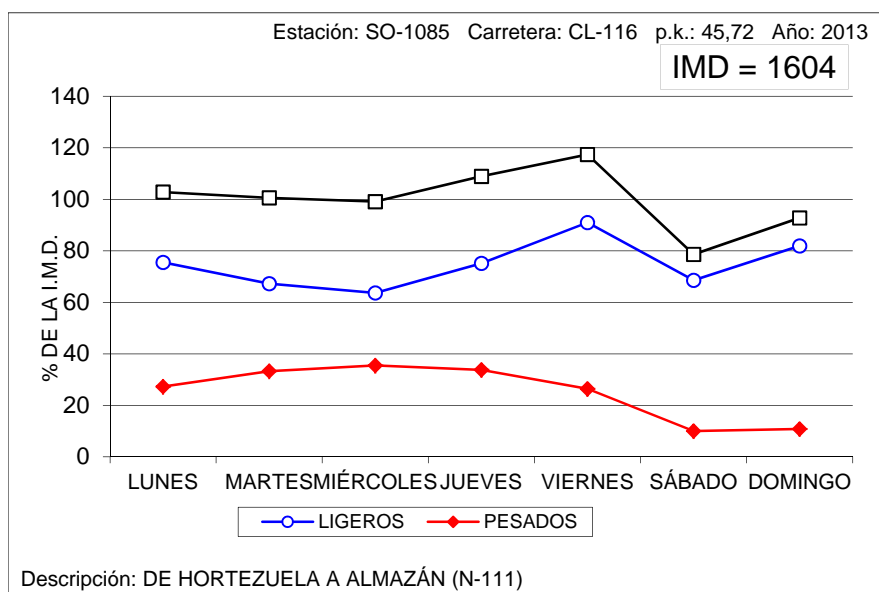

VARIACIÓN SEMANAL DEL TRÁFICO

Estación: SO-1100

Carretera: SO-100

DÍA	TOTALES		LIGEROS		PESADOS	
	Veh/día	% IMD	Veh/día	% IMD	Veh/día	% IMD
LUNES	1.679	97,3	1.569	91,0	110	6,4
MARTES	1.744	101,1	1.610	93,3	134	7,8
MIÉRCOLES	1.738	100,8	1.599	92,7	139	8,1
JUEVES	1.888	109,4	1.736	100,6	152	8,8
VIERNES	1.906	110,5	1.757	101,9	149	8,6
SÁBADO	1.662	96,3	1.614	93,6	48	2,8
DOMINGO	1.459	84,6	1.426	82,7	33	1,9
MEDIA LABORABLE	1.791	103,8	1.654	95,9	137	7,9
MEDIA SEMANAL	1.725	100,0	1.616	93,7	109	6,3
COEFICIENTE "S"	0,963	-	0,977	-	0,796	-

VARIACIÓN SEMANAL DEL TRÁFICO

Estación: SO-1215

Carretera: SO-820

DÍA	TOTALES		LIGEROS		PESADOS	
	Veh/día	% IMD	Veh/día	% IMD	Veh/día	% IMD
LUNES	618	88,4	563	80,5	55	7,9
MARTES	631	90,3	573	82,0	58	8,3
MIÉRCOLES	638	91,3	587	84,0	51	7,3
JUEVES	673	96,3	619	88,6	54	7,7
VIERNES	799	114,3	743	106,3	56	8,0
SÁBADO	780	111,6	750	107,3	30	4,3
DOMINGO	749	107,2	733	104,9	16	2,3
MEDIA LABORABLE	672	96,1	617	88,3	55	7,9
MEDIA SEMANAL	699	100,0	653	93,4	46	6,6
COEFICIENTE "S"	1,040	-	1,058	-	0,836	-

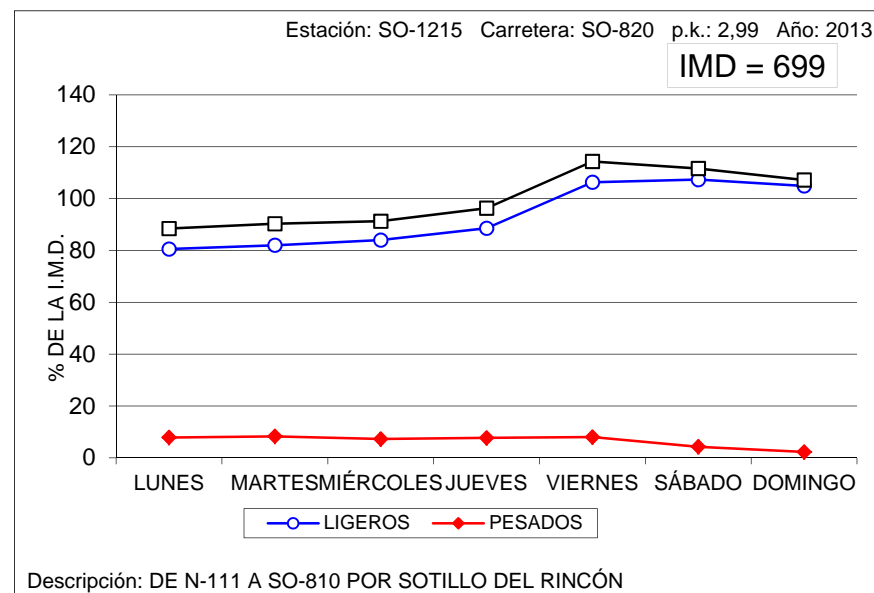
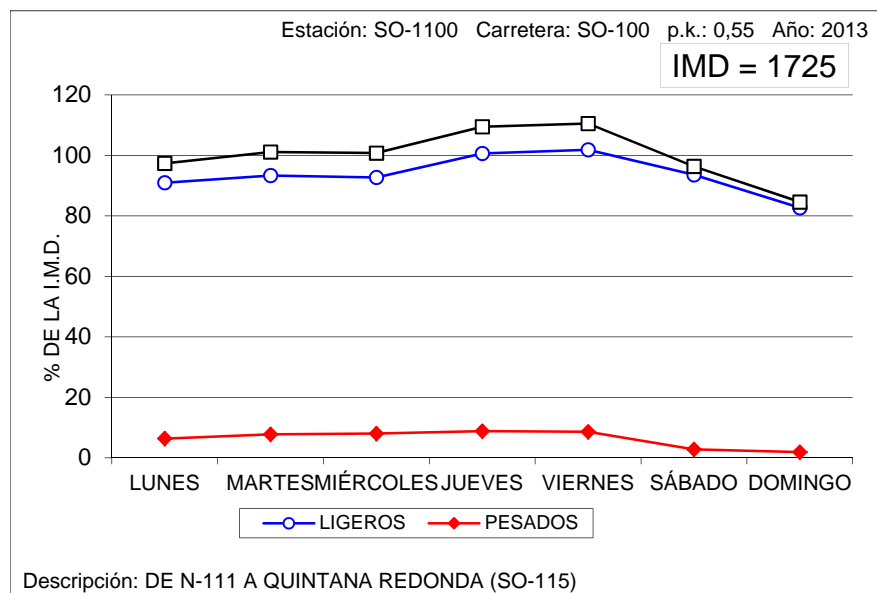

VARIACIÓN SEMANAL DEL TRÁFICO

Estación: SO-1240

Carretera: CL-117

DÍA	TOTALES		LIGEROS		PESADOS	
	Veh/día	% IMD	Veh/día	% IMD	Veh/día	% IMD
LUNES	1.256	90,9	1.139	82,5	117	8,5
MARTES	1.200	86,9	1.056	76,5	144	10,4
MIÉRCOLES	1.315	95,2	1.176	85,2	139	10,1
JUEVES	1.297	93,9	1.158	83,9	139	10,1
VIERNES	1.494	108,2	1.371	99,3	123	8,9
SÁBADO	1.569	113,6	1.516	109,8	53	3,8
DOMINGO	1.537	111,3	1.490	107,9	47	3,4
MEDIA LABORABLE	1.313	95,1	1.180	85,4	133	9,6
MEDIA SEMANAL	1.381	100,0	1.272	92,1	109	7,9
COEFICIENTE "S"	1,052	-	1,078	-	0,820	-

VARIACIÓN SEMANAL DEL TRÁFICO

Estación: SO-1265

Carretera: SO-920

DÍA	TOTALES		LIGEROS		PESADOS	
	Veh/día	% IMD	Veh/día	% IMD	Veh/día	% IMD
LUNES	1.122	96,1	1.028	88,0	94	8,0
MARTES	1.066	91,3	983	84,2	83	7,1
MIÉRCOLES	1.065	91,2	960	82,2	105	9,0
JUEVES	1.133	97,0	1.009	86,4	124	10,6
VIERNES	1.190	101,9	1.092	93,5	98	8,4
SÁBADO	1.407	120,5	1.354	115,9	53	4,5
DOMINGO	1.200	102,7	1.163	99,6	37	3,2
MEDIA LABORABLE	1.115	95,5	1.014	86,8	101	8,6
MEDIA SEMANAL	1.168	100,0	1.084	92,8	84	7,2
COEFICIENTE "S"	1,048	-	1,069	-	0,832	-

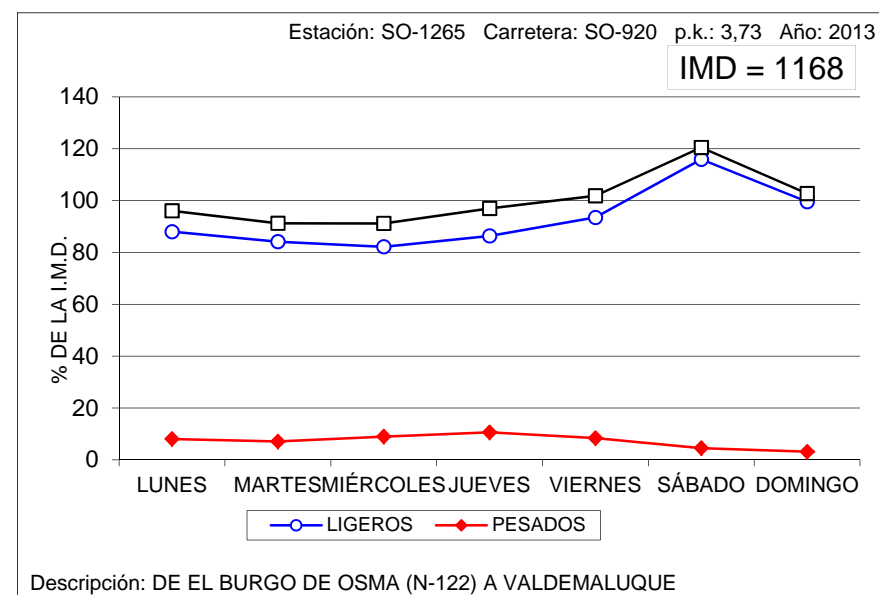
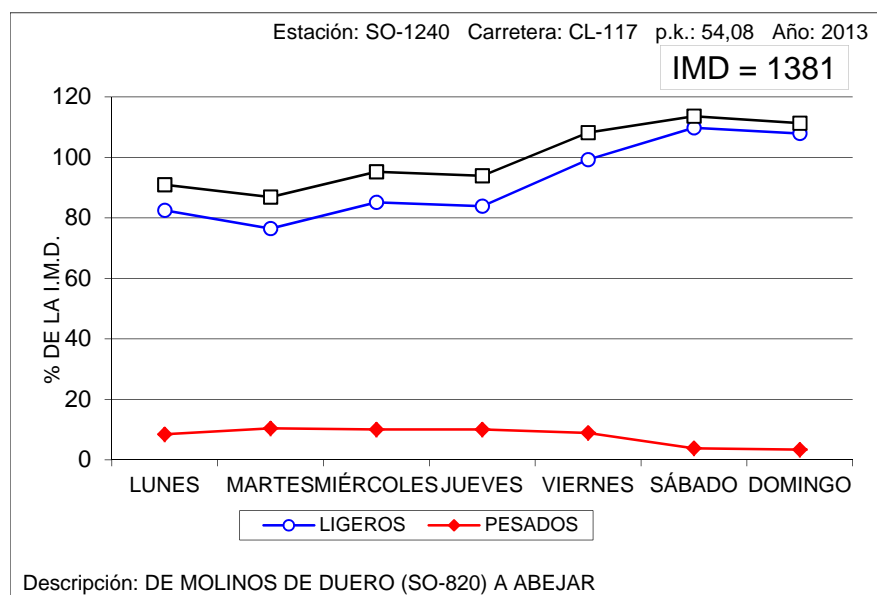

VARIACIÓN SEMANAL DEL TRÁFICO

Estación: VA-0030

Carretera: CL-602

DÍA	TOTALES		LIGEROS		PESADOS	
	Veh/día	% IMD	Veh/día	% IMD	Veh/día	% IMD
LUNES	2.578	103,3	2.046	82,0	532	21,3
MARTES	2.573	103,1	2.021	81,0	552	22,1
MIÉRCOLES	2.658	106,5	2.096	84,0	562	22,5
JUEVES	2.679	107,4	2.102	84,2	577	23,1
VIERNES	2.841	113,9	2.317	92,9	524	21,0
SÁBADO	2.099	84,1	1.924	77,1	175	7,0
DOMINGO	2.038	81,7	1.946	78,0	92	3,7
MEDIA LABORABLE	2.666	106,9	2.116	84,8	550	22,0
MEDIA SEMANAL	2.495	100,0	2.064	82,7	431	17,3
COEFICIENTE "S"	0,936	-	0,975	-	0,784	-

VARIACIÓN SEMANAL DEL TRÁFICO

Estación: VA-0080

Carretera: CL-610

DÍA	TOTALES		LIGEROS		PESADOS	
	Veh/día	% IMD	Veh/día	% IMD	Veh/día	% IMD
LUNES	7.257	101,8	6.930	97,2	327	4,6
MARTES	7.379	103,5	7.058	99,0	321	4,5
MIÉRCOLES	7.607	106,7	7.266	101,9	341	4,8
JUEVES	7.706	108,1	7.376	103,5	330	4,6
VIERNES	7.886	110,6	7.556	106,0	330	4,6
SÁBADO	6.377	89,5	6.225	87,3	152	2,1
DOMINGO	5.691	79,8	5.611	78,7	80	1,1
MEDIA LABORABLE	7.568	106,2	7.238	101,5	330	4,6
MEDIA SEMANAL	7.129	100,0	6.861	96,2	268	3,8
COEFICIENTE "S"	0,942	-	0,948	-	0,812	-

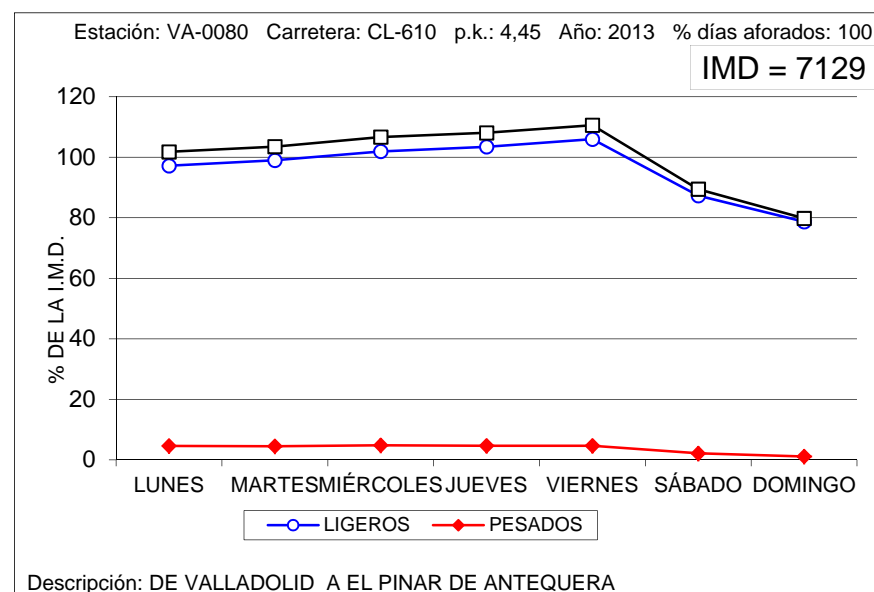
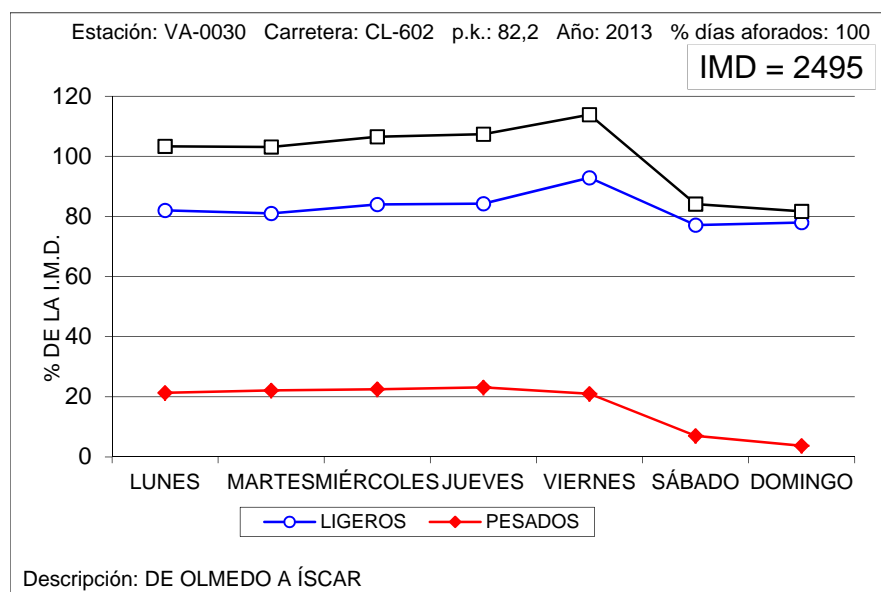

VARIACIÓN SEMANAL DEL TRÁFICO

Estación: VA-0600

Carretera: A-601

DÍA	TOTALES		LIGEROS		PESADOS	
	Veh/día	% IMD	Veh/día	% IMD	Veh/día	% IMD
LUNES	12.973	103,5	11.388	90,9	1.585	12,7
MARTES	12.454	99,4	10.874	86,8	1.580	12,6
MIÉRCOLES	12.850	102,6	11.200	89,4	1.650	13,2
JUEVES	13.102	104,6	11.484	91,7	1.618	12,9
VIERNES	14.672	117,1	13.052	104,2	1.620	12,9
SÁBADO	11.044	88,1	10.594	84,6	450	3,6
DOMINGO	10.608	84,7	10.328	82,4	280	2,2
MEDIA LABORABLE	13.207	105,4	11.597	92,6	1.610	12,9
MEDIA SEMANAL	12.529	100,0	11.274	90,0	1.255	10,0
COEFICIENTE "S"	0,949	-	0,972	-	0,780	-

VARIACIÓN SEMANAL DEL TRÁFICO

Estación: VA-0605

Carretera: A-601

DÍA	TOTALES		LIGEROS		PESADOS	
	Veh/día	% IMD	Veh/día	% IMD	Veh/día	% IMD
LUNES	10.516	102,2	9.150	88,9	1.366	13,3
MARTES	10.026	97,4	8.626	83,8	1.400	13,6
MIÉRCOLES	10.358	100,7	8.889	86,4	1.469	14,3
JUEVES	10.568	102,7	9.126	88,7	1.442	14,0
VIERNES	12.056	117,2	10.627	103,3	1.429	13,9
SÁBADO	9.361	91,0	8.908	86,6	453	4,4
DOMINGO	9.134	88,8	8.883	86,3	251	2,4
MEDIA LABORABLE	10.702	104,0	9.281	90,2	1.421	13,8
MEDIA SEMANAL	10.291	100,0	9.172	89,1	1.119	10,9
COEFICIENTE "S"	0,962	-	0,988	-	0,787	-

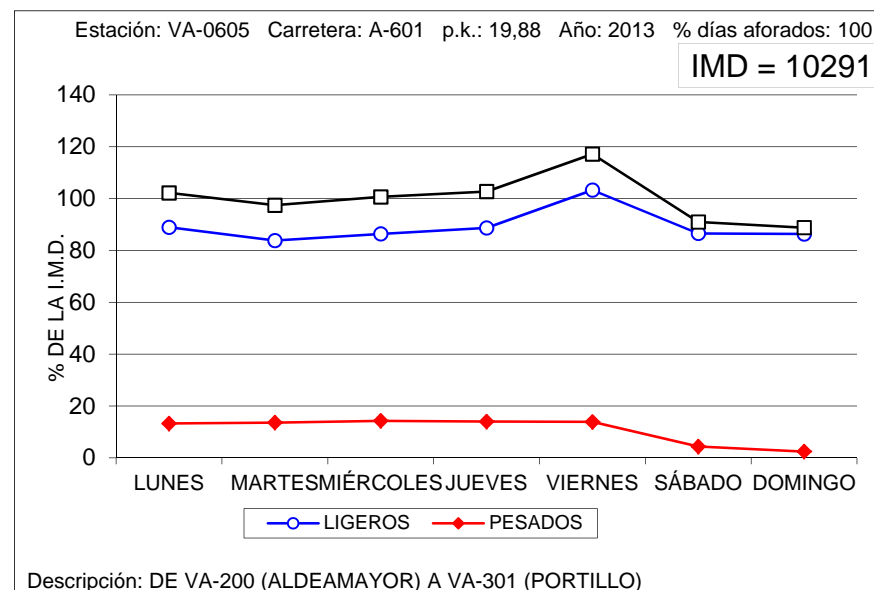
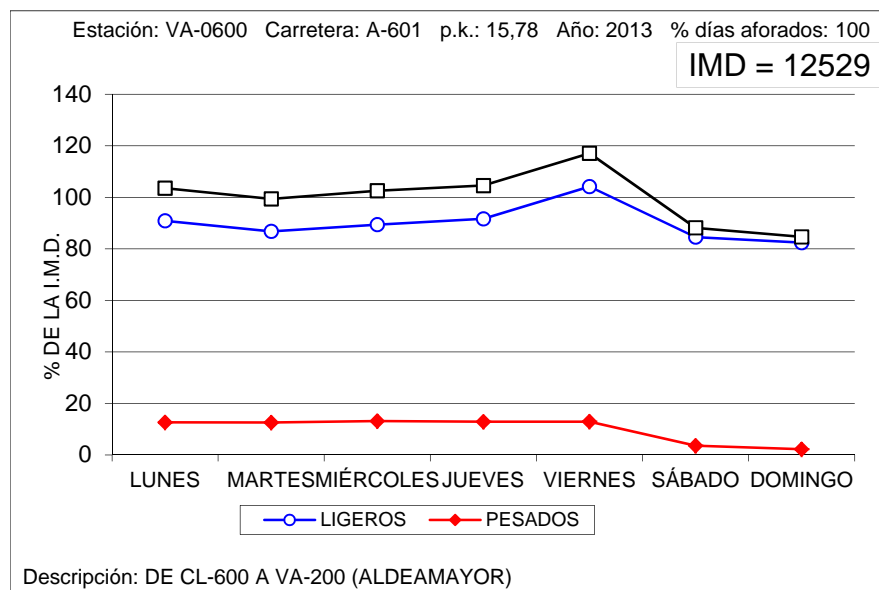

VARIACIÓN SEMANAL DEL TRÁFICO

Estación: VA-0610

Carretera: A-601

DÍA	TOTALES		LIGEROS		PESADOS	
	Veh/día	% IMD	Veh/día	% IMD	Veh/día	% IMD
LUNES	6.724	99,5	5.643	83,5	1.081	16,0
MARTES	6.229	92,2	5.169	76,5	1.060	15,7
MIÉRCOLES	6.387	94,5	5.299	78,4	1.088	16,1
JUEVES	6.638	98,2	5.532	81,8	1.106	16,4
VIERNES	8.070	119,4	6.993	103,5	1.077	15,9
SÁBADO	6.336	93,7	6.024	89,1	312	4,6
DOMINGO	6.940	102,7	6.748	99,8	192	2,8
MEDIA LABORABLE	6.807	100,7	5.725	84,7	1.082	16,0
MEDIA SEMANAL	6.759	100,0	5.911	87,5	848	12,5
COEFICIENTE "S"	0,993	-	1,032	-	0,784	-

VARIACIÓN SEMANAL DEL TRÁFICO

Estación: VA-1050

Carretera: CL-602

DÍA	TOTALES		LIGEROS		PESADOS	
	Veh/día	% IMD	Veh/día	% IMD	Veh/día	% IMD
LUNES	712	105,0	569	83,9	143	21,1
MARTES	704	103,8	527	77,7	177	26,1
MIÉRCOLES	719	106,0	541	79,8	178	26,3
JUEVES	703	103,7	542	79,9	161	23,7
VIERNES	729	107,5	601	88,6	128	18,9
SÁBADO	602	88,8	553	81,6	49	7,2
DOMINGO	581	85,7	559	82,4	22	3,2
MEDIA LABORABLE	713	105,2	556	82,0	157	23,2
MEDIA SEMANAL	678	100,0	556	82,0	122	18,0
COEFICIENTE "S"	0,951	-	1,000	-	0,777	-

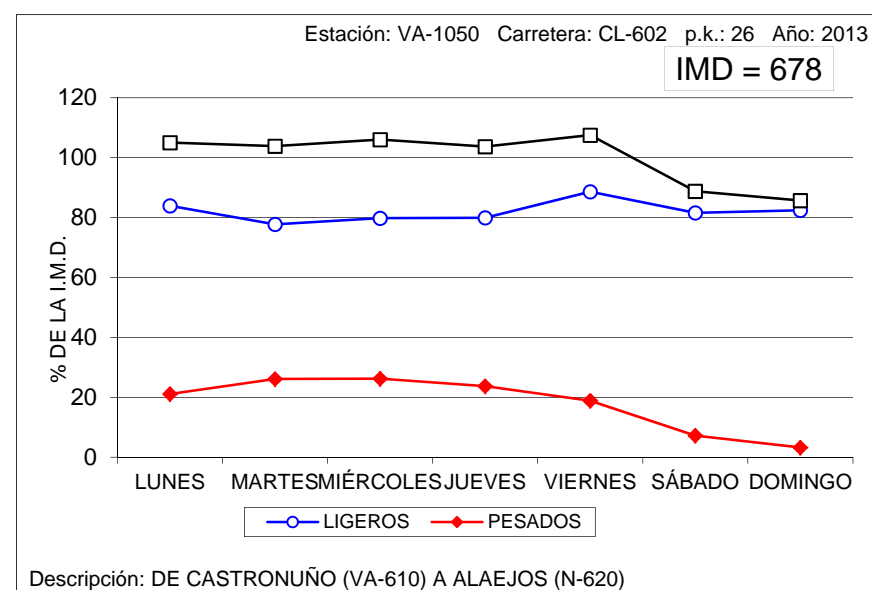
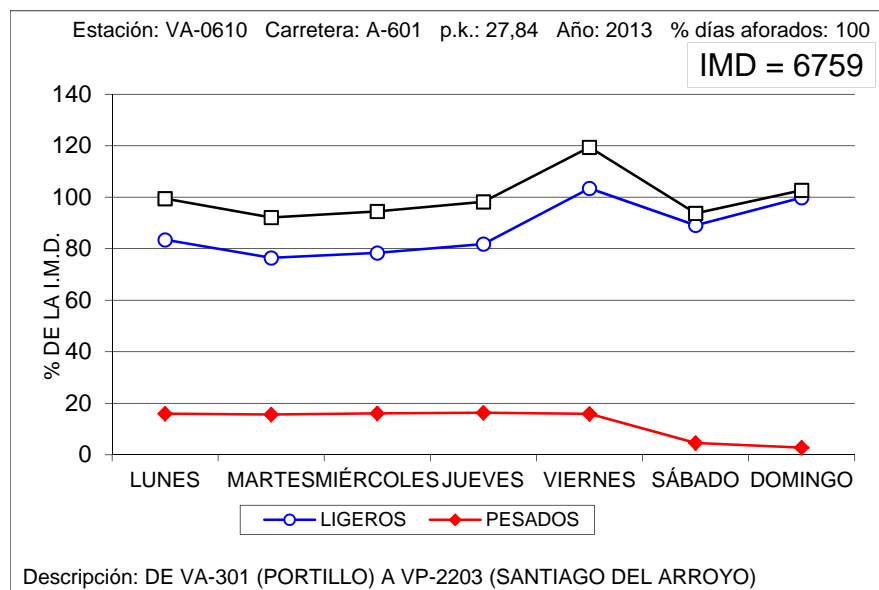

VARIACIÓN SEMANAL DEL TRÁFICO

Estación: VA-1060

Carretera: VA-705

DÍA	TOTALES		LIGEROS		PESADOS	
	Veh/día	% IMD	Veh/día	% IMD	Veh/día	% IMD
LUNES	724	102,3	536	75,7	188	26,6
MARTES	703	99,3	531	75,0	172	24,3
MIÉRCOLES	715	101,0	534	75,4	181	25,6
JUEVES	704	99,4	538	76,0	166	23,4
VIERNES	821	116,0	604	85,3	217	30,6
SÁBADO	721	101,8	592	83,6	129	18,2
DOMINGO	571	80,6	478	67,5	93	13,1
MEDIA LABORABLE	734	103,7	549	77,5	185	26,1
MEDIA SEMANAL	708	100,0	545	77,0	163	23,0
COEFICIENTE "S"	0,965	-	0,993	-	0,881	-

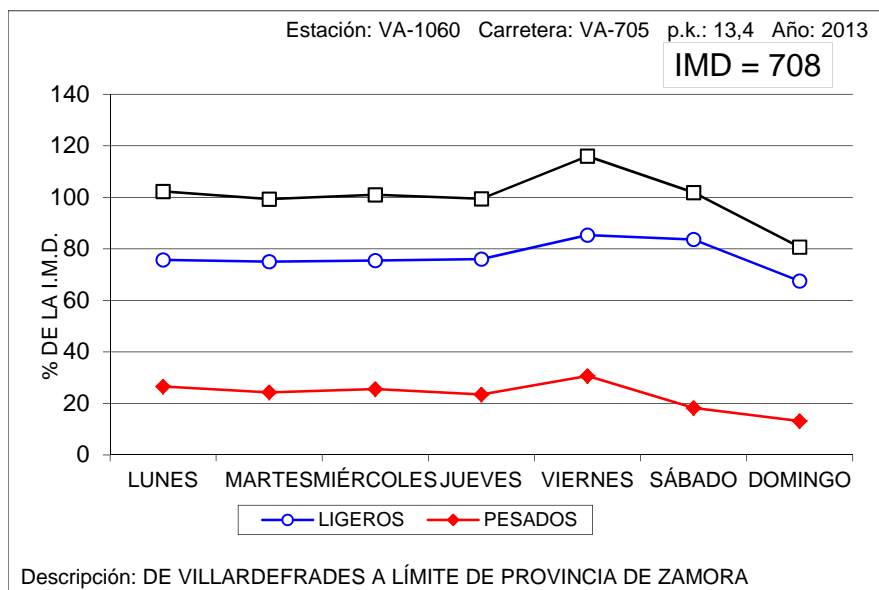

VARIACIÓN SEMANAL DEL TRÁFICO

Estación: VA-1085

Carretera: CL-610

DÍA	TOTALES		LIGEROS		PESADOS	
	Veh/día	% IMD	Veh/día	% IMD	Veh/día	% IMD
LUNES	2.488	105,4	2.292	97,1	196	8,3
MARTES	2.475	104,9	2.290	97,0	185	7,8
MIÉRCOLES	2.442	103,5	2.257	95,6	185	7,8
JUEVES	2.388	101,2	2.196	93,1	192	8,1
VIERNES	2.638	111,8	2.446	103,6	192	8,1
SÁBADO	2.044	86,6	1.959	83,0	85	3,6
DOMINGO	2.051	86,9	1.998	84,7	53	2,2
MEDIA LABORABLE	2.486	105,3	2.296	97,3	190	8,1
MEDIA SEMANAL	2.360	100,0	2.205	93,4	155	6,6
COEFICIENTE "S"	0,949	-	0,960	-	0,816	-

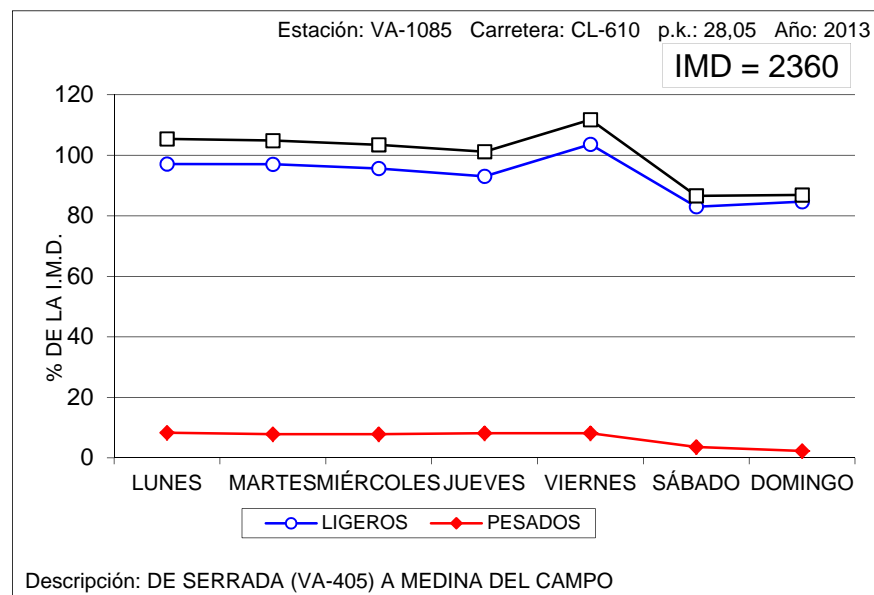

VARIACIÓN SEMANAL DEL TRÁFICO

Estación: VA-1130

Carretera: VA-905

DÍA	TOTALES		LIGEROS		PESADOS	
	Veh/día	% IMD	Veh/día	% IMD	Veh/día	% IMD
LUNES	757	100,5	658	87,4	99	13,1
MARTES	735	97,6	630	83,7	105	13,9
MIÉRCOLES	757	100,5	650	86,3	107	14,2
JUEVES	756	100,4	655	87,0	101	13,4
VIERNES	878	116,6	763	101,3	115	15,3
SÁBADO	694	92,2	636	84,5	58	7,7
DOMINGO	692	91,9	665	88,3	27	3,6
MEDIA LABORABLE	776	103,1	671	89,1	105	13,9
MEDIA SEMANAL	753	100,0	665	88,3	88	11,7
COEFICIENTE "S"	0,970	-	0,991	-	0,838	-

VARIACIÓN SEMANAL DEL TRÁFICO

Estación: VA-1165

Carretera: VA-140

DÍA	TOTALES		LIGEROS		PESADOS	
	Veh/día	% IMD	Veh/día	% IMD	Veh/día	% IMD
LUNES	4.177	102,4	3.871	94,9	306	7,5
MARTES	4.191	102,8	3.903	95,7	288	7,1
MIÉRCOLES	4.050	99,3	3.761	92,2	289	7,1
JUEVES	4.121	101,1	3.828	93,9	293	7,2
VIERNES	4.473	109,7	4.167	102,2	306	7,5
SÁBADO	3.986	97,7	3.865	94,8	121	3,0
DOMINGO	3.552	87,1	3.474	85,2	78	1,9
MEDIA LABORABLE	4.203	103,1	3.906	95,8	297	7,3
MEDIA SEMANAL	4.078	100,0	3.838	94,1	240	5,9
COEFICIENTE "S"	0,970	-	0,983	-	0,808	-

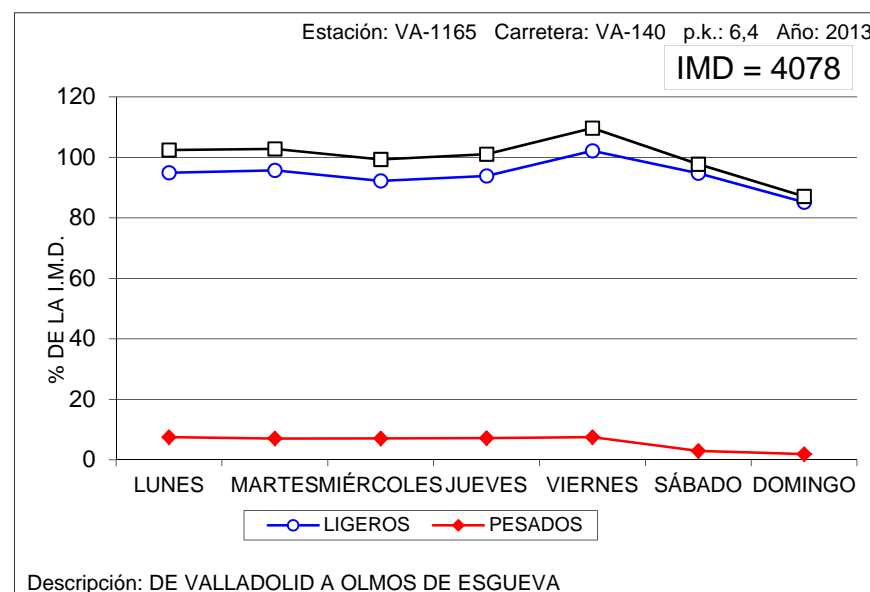
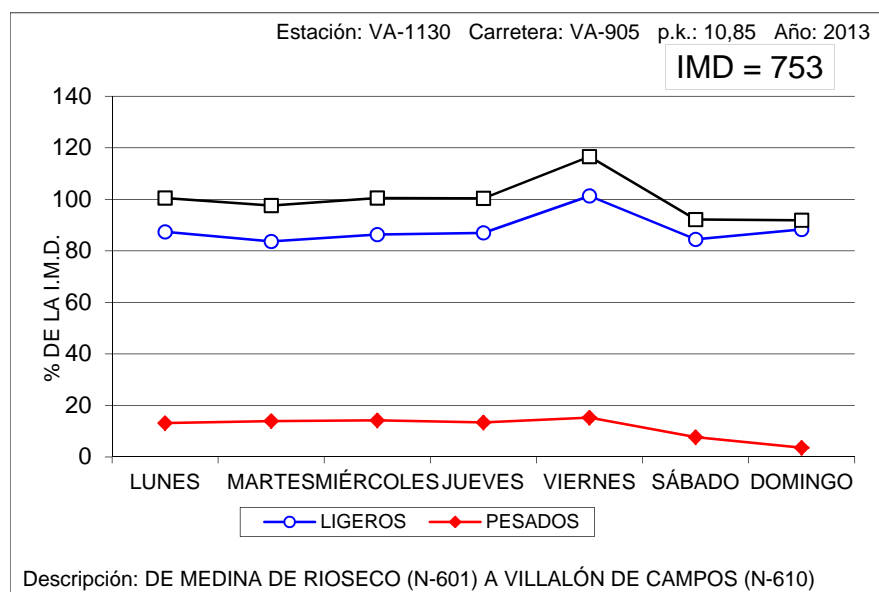

VARIACIÓN SEMANAL DEL TRÁFICO

Estación: VA-1230

Carretera: VA-113

DÍA	TOTALES		LIGEROS		PESADOS	
	Veh/día	% IMD	Veh/día	% IMD	Veh/día	% IMD
LUNES	3.486	109,2	3.340	104,6	146	4,6
MARTES	3.546	111,1	3.396	106,4	150	4,7
MIÉRCOLES	3.574	111,9	3.434	107,5	140	4,4
JUEVES	3.526	110,4	3.368	105,5	158	4,9
VIERNES	3.673	115,0	3.520	110,2	153	4,8
SÁBADO	2.505	78,5	2.458	77,0	47	1,5
DOMINGO	2.040	63,9	2.010	63,0	30	0,9
MEDIA LABORABLE	3.560	111,5	3.411	106,8	149	4,7
MEDIA SEMANAL	3.193	100,0	3.075	96,3	118	3,7
COEFICIENTE "S"	0,897	-	0,901	-	0,792	-

VARIACIÓN SEMANAL DEL TRÁFICO

Estación: VA-1285

Carretera: VA-223

DÍA	TOTALES		LIGEROS		PESADOS	
	Veh/día	% IMD	Veh/día	% IMD	Veh/día	% IMD
LUNES	1.665	100,6	1.238	74,8	427	25,8
MARTES	1.735	104,8	1.280	77,3	455	27,5
MIÉRCOLES	1.708	103,2	1.267	76,6	441	26,6
JUEVES	1.831	110,6	1.372	82,9	459	27,7
VIERNES	1.874	113,2	1.464	88,5	410	24,8
SÁBADO	1.467	88,6	1.353	81,8	114	6,9
DOMINGO	1.306	78,9	1.237	74,7	69	4,2
MEDIA LABORABLE	1.762	106,5	1.324	80,0	438	26,5
MEDIA SEMANAL	1.655	100,0	1.316	79,5	339	20,5
COEFICIENTE "S"	0,939	-	0,994	-	0,774	-

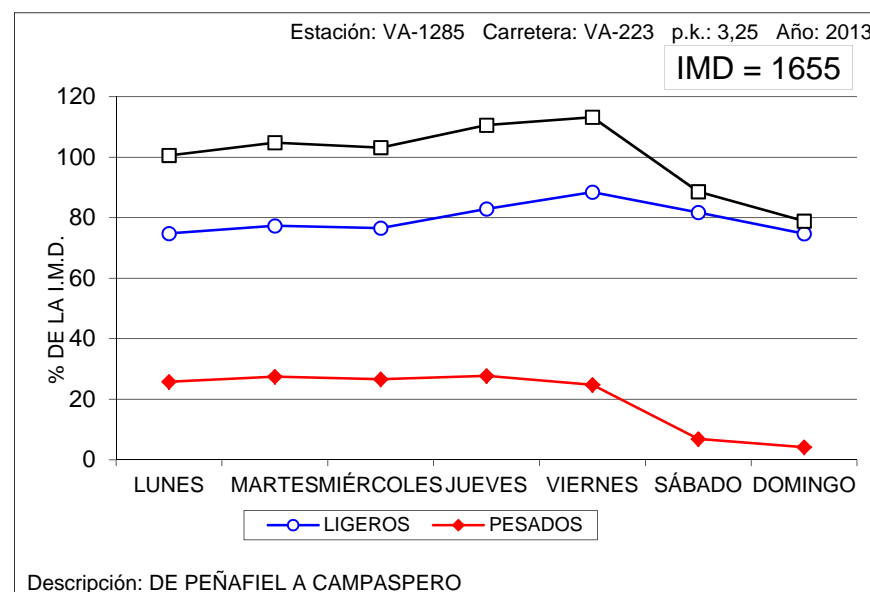
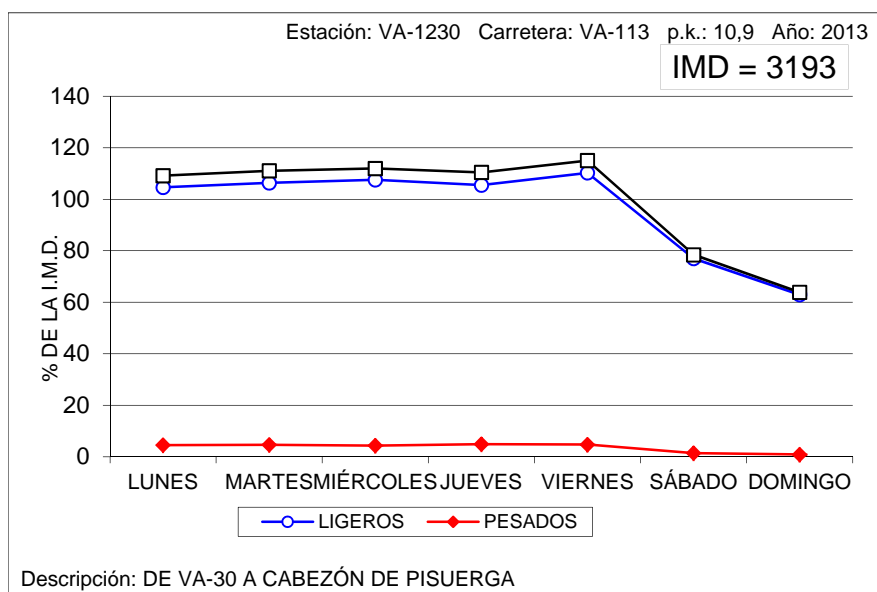

VARIACIÓN SEMANAL DEL TRÁFICO

Estación: ZA-1010

Carretera: CL-602

DÍA	TOTALES		LIGEROS		PESADOS	
	Veh/día	% IMD	Veh/día	% IMD	Veh/día	% IMD
LUNES	2.683	104,0	2.180	84,5	503	19,5
MARTES	2.659	103,1	2.179	84,5	480	18,6
MIÉRCOLES	2.708	105,0	2.228	86,4	480	18,6
JUEVES	2.763	107,1	2.273	88,1	490	19,0
VIERNES	2.805	108,8	2.295	89,0	510	19,8
SÁBADO	2.358	91,4	2.172	84,2	186	7,2
DOMINGO	2.065	80,1	1.955	75,8	110	4,3
MEDIA LABORABLE	2.724	105,6	2.231	86,5	493	19,1
MEDIA SEMANAL	2.579	100,0	2.184	84,7	395	15,3
COEFICIENTE "S"	0,947	-	0,979	-	0,801	-

VARIACIÓN SEMANAL DEL TRÁFICO

Estación: ZA-1025

Carretera: ZA-605

DÍA	TOTALES		LIGEROS		PESADOS	
	Veh/día	% IMD	Veh/día	% IMD	Veh/día	% IMD
LUNES	1.095	104,5	872	83,2	223	21,3
MARTES	1.110	105,9	870	83,0	240	22,9
MIÉRCOLES	1.088	103,8	858	81,9	230	21,9
JUEVES	1.105	105,4	869	82,9	236	22,5
VIERNES	1.334	127,3	1.096	104,6	238	22,7
SÁBADO	854	81,5	753	71,9	101	9,6
DOMINGO	747	71,3	689	65,7	58	5,5
MEDIA LABORABLE	1.146	109,4	913	87,1	233	22,2
MEDIA SEMANAL	1.048	100,0	858	81,9	190	18,1
COEFICIENTE "S"	0,914	-	0,940	-	0,815	-

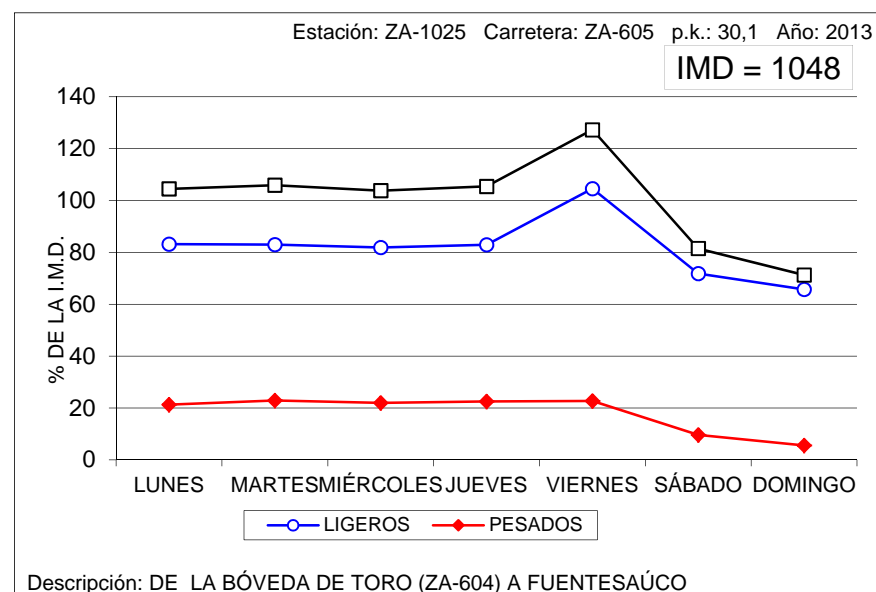
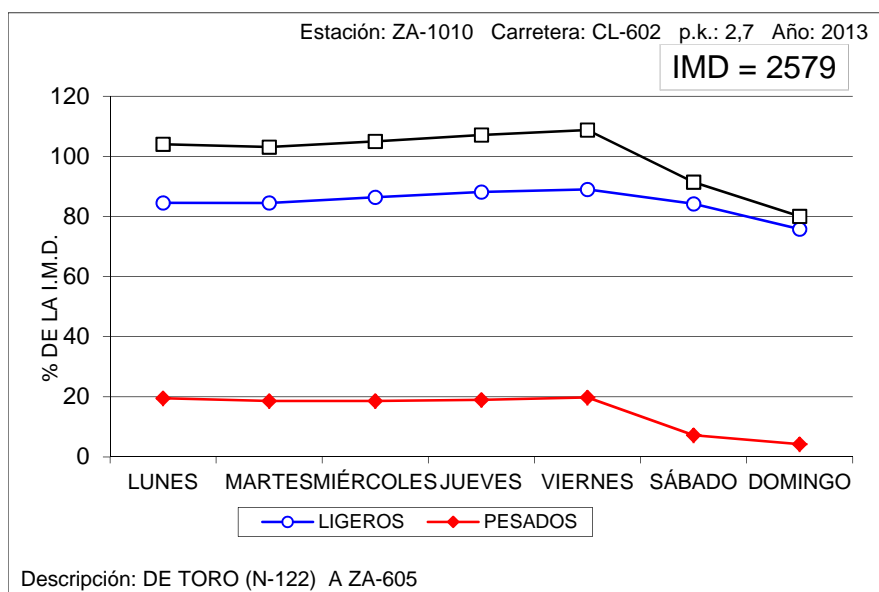

VARIACIÓN SEMANAL DEL TRÁFICO

Estación: ZA-1045

Carretera: CL-527

DÍA	TOTALES		LIGEROS		PESADOS	
	Veh/día	% IMD	Veh/día	% IMD	Veh/día	% IMD
LUNES	4.261	107,0	3.831	96,2	430	10,8
MARTES	4.196	105,3	3.775	94,8	421	10,6
MIÉRCOLES	4.140	103,9	3.749	94,1	391	9,8
JUEVES	4.217	105,9	3.781	94,9	436	10,9
VIERNES	4.587	115,2	4.169	104,7	418	10,5
SÁBADO	3.271	82,1	3.115	78,2	156	3,9
DOMINGO	3.202	80,4	3.097	77,8	105	2,6
MEDIA LABORABLE	4.280	107,5	3.861	96,9	419	10,5
MEDIA SEMANAL	3.983	100,0	3.646	91,5	337	8,5
COEFICIENTE "S"	0,931	-	0,944	-	0,804	-

VARIACIÓN SEMANAL DEL TRÁFICO

Estación: ZA-1055

Carretera: CL-527

DÍA	TOTALES		LIGEROS		PESADOS	
	Veh/día	% IMD	Veh/día	% IMD	Veh/día	% IMD
LUNES	1.429	101,0	1.278	90,3	151	10,7
MARTES	1.382	97,7	1.230	86,9	152	10,7
MIÉRCOLES	1.355	95,8	1.225	86,6	130	9,2
JUEVES	1.388	98,1	1.240	87,6	148	10,5
VIERNES	1.620	114,5	1.473	104,1	147	10,4
SÁBADO	1.312	92,7	1.251	88,4	61	4,3
DOMINGO	1.419	100,3	1.376	97,2	43	3,0
MEDIA LABORABLE	1.434	101,3	1.289	91,1	145	10,2
MEDIA SEMANAL	1.415	100,0	1.296	91,6	119	8,4
COEFICIENTE "S"	0,987	-	1,005	-	0,821	-

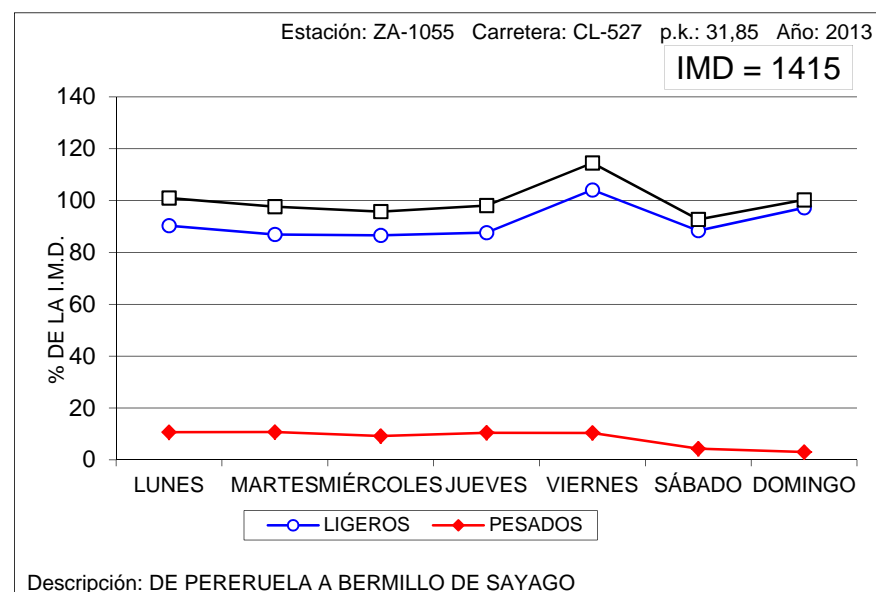
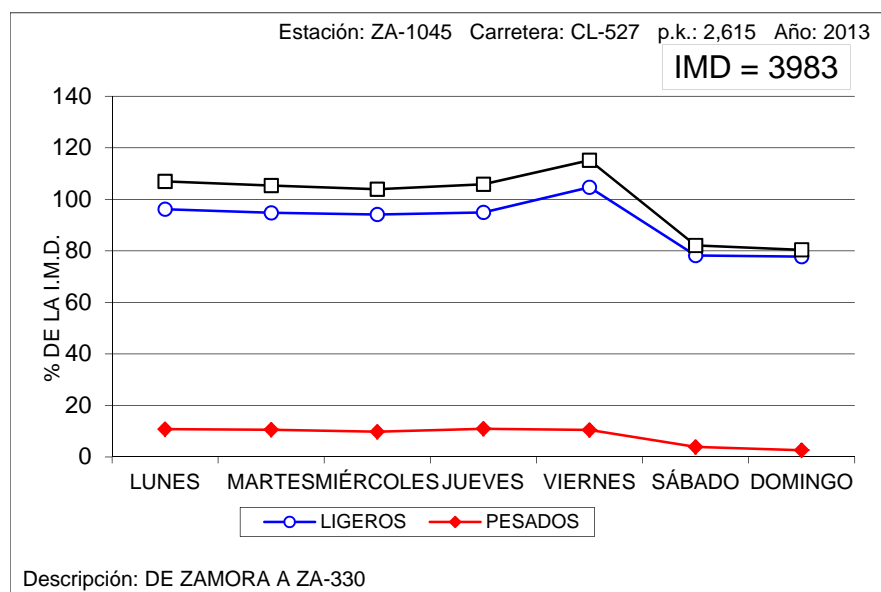

VARIACIÓN SEMANAL DEL TRÁFICO

Estación: ZA-1100

Carretera: CL-605

DÍA	TOTALES		LIGEROS		PESADOS	
	Veh/día	% IMD	Veh/día	% IMD	Veh/día	% IMD
LUNES	1.045	99,6	858	81,8	187	17,8
MARTES	1.041	99,2	868	82,7	173	16,5
MIÉRCOLES	1.124	107,1	930	88,7	194	18,5
JUEVES	1.193	113,7	968	92,3	225	21,4
VIERNES	1.221	116,4	1.018	97,0	203	19,4
SÁBADO	940	89,6	845	80,6	95	9,1
DOMINGO	781	74,5	712	67,9	69	6,6
MEDIA LABORABLE	1.124	107,1	928	88,5	196	18,7
MEDIA SEMANAL	1.049	100,0	886	84,5	163	15,5
COEFICIENTE "S"	0,933	-	0,955	-	0,832	-

VARIACIÓN SEMANAL DEL TRÁFICO

Estación: ZA-1120

Carretera: CL-612

DÍA	TOTALES		LIGEROS		PESADOS	
	Veh/día	% IMD	Veh/día	% IMD	Veh/día	% IMD
LUNES	969	86,3	790	70,3	179	15,9
MARTES	1.097	97,7	885	78,8	212	18,9
MIÉRCOLES	1.135	101,1	938	83,5	197	17,5
JUEVES	1.097	97,7	918	81,7	179	15,9
VIERNES	1.282	114,2	1.114	99,2	168	15,0
SÁBADO	1.128	100,4	1.039	92,5	89	7,9
DOMINGO	1.150	102,4	1.083	96,4	67	6,0
MEDIA LABORABLE	1.116	99,4	929	82,7	187	16,7
MEDIA SEMANAL	1.123	100,0	967	86,1	156	13,9
COEFICIENTE "S"	1,006	-	1,041	-	0,834	-

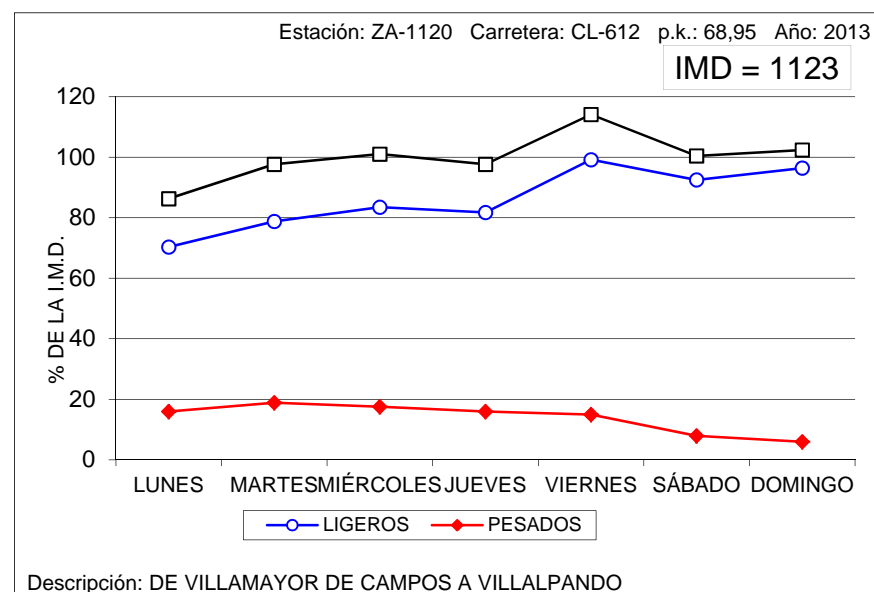
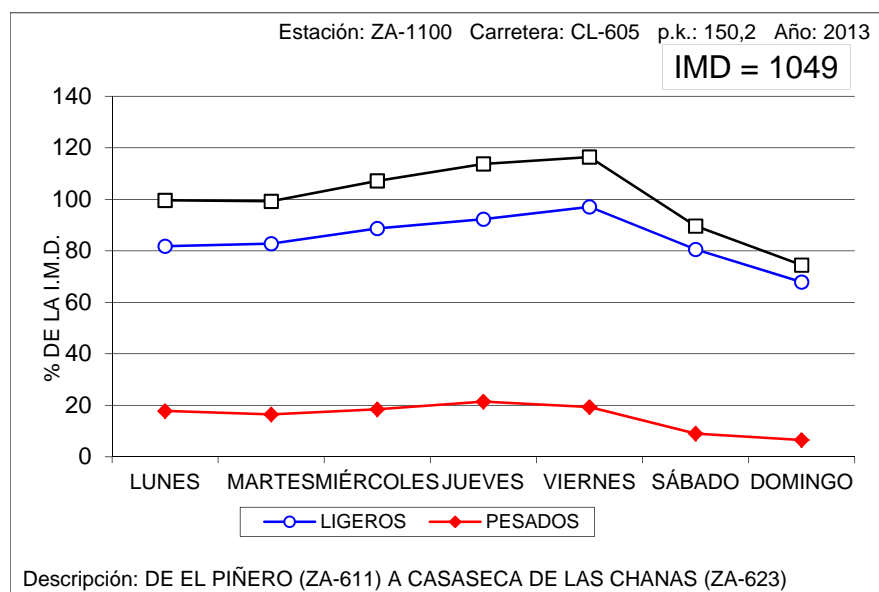

VARIACIÓN SEMANAL DEL TRÁFICO

Estación: ZA-1140

Carretera: CL-612

DÍA	TOTALES		LIGEROS		PESADOS	
	Veh/día	% IMD	Veh/día	% IMD	Veh/día	% IMD
LUNES	1.247	97,6	1.131	88,5	116	9,1
MARTES	1.347	105,4	1.193	93,3	154	12,1
MIÉRCOLES	1.384	108,3	1.241	97,1	143	11,2
JUEVES	1.384	108,3	1.236	96,7	148	11,6
VIERNES	1.476	115,5	1.353	105,9	123	9,6
SÁBADO	1.092	85,4	1.051	82,2	41	3,2
DOMINGO	1.011	79,1	982	76,8	29	2,3
MEDIA LABORABLE	1.368	107,0	1.231	96,3	137	10,7
MEDIA SEMANAL	1.278	100,0	1.170	91,5	108	8,5
COEFICIENTE "S"	0,934	-	0,950	-	0,788	-

VARIACIÓN SEMANAL DEL TRÁFICO

Estación: ZA-1170

Carretera: ZA-104

DÍA	TOTALES		LIGEROS		PESADOS	
	Veh/día	% IMD	Veh/día	% IMD	Veh/día	% IMD
LUNES	3.898	126,5	3.646	118,3	252	8,2
MARTES	3.033	98,4	2.851	92,5	182	5,9
MIÉRCOLES	2.944	95,5	2.768	89,8	176	5,7
JUEVES	3.046	98,8	2.850	92,5	196	6,4
VIERNES	3.182	103,2	2.997	97,2	185	6,0
SÁBADO	2.862	92,9	2.791	90,6	71	2,3
DOMINGO	2.607	84,6	2.549	82,7	58	1,9
MEDIA LABORABLE	3.220	104,5	3.022	98,1	198	6,4
MEDIA SEMANAL	3.082	100,0	2.921	94,8	161	5,2
COEFICIENTE "S"	0,957	-	0,967	-	0,813	-

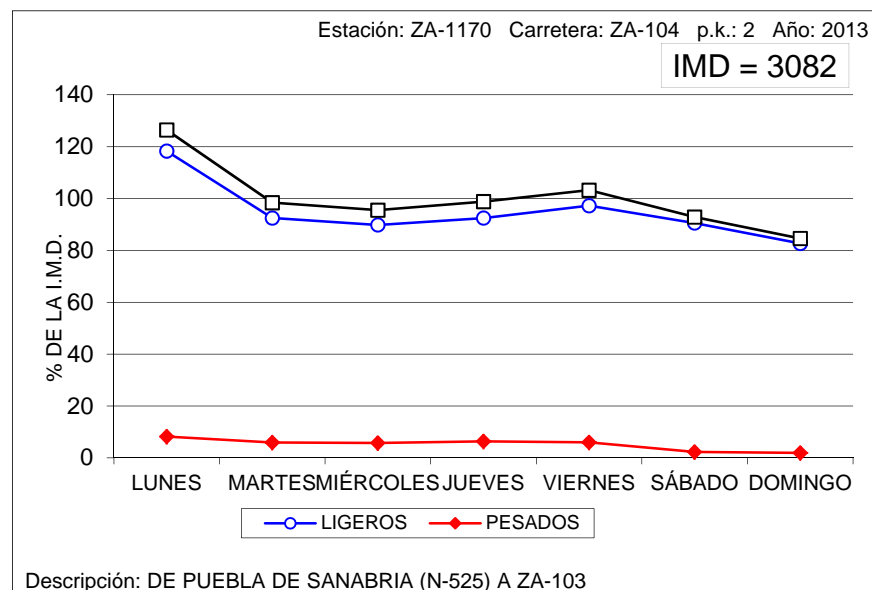
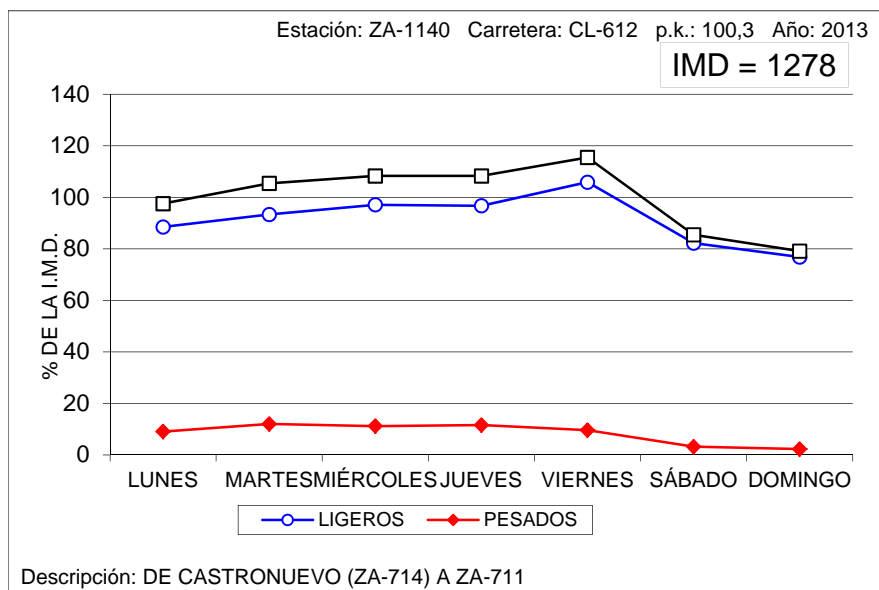

VARIACIÓN SEMANAL DEL TRÁFICO

Estación: ZA-1315

Carretera: ZA-610

DÍA	TOTALES		LIGEROS		PESADOS	
	Veh/día	% IMD	Veh/día	% IMD	Veh/día	% IMD
LUNES	3.913	102,0	3.712	96,7	201	5,2
MARTES	4.095	106,7	3.874	100,9	221	5,8
MIÉRCOLES	4.125	107,5	3.919	102,1	206	5,4
JUEVES	4.207	109,6	3.963	103,3	244	6,4
VIERNES	4.107	107,0	3.912	101,9	195	5,1
SÁBADO	3.579	93,3	3.488	90,9	91	2,4
DOMINGO	2.833	73,8	2.790	72,7	43	1,1
MEDIA LABORABLE	4.089	106,5	3.876	101,0	213	5,5
MEDIA SEMANAL	3.838	100,0	3.666	95,5	172	4,5
COEFICIENTE "S"	0,939	-	0,946	-	0,808	-

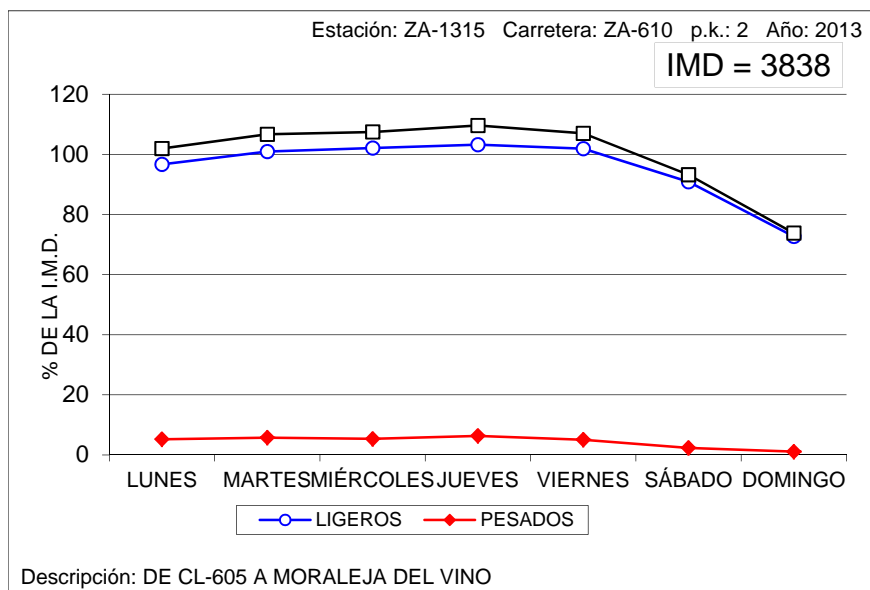



5. DATOS DE ESTACIONES PERMANENTES Y PRIMARIAS.

5.3. VARIACIÓN MENSUAL.

COEFICIENTES "L"



VARIACIÓN MENSUAL DEL TRÁFICO

Estación: AV-0065

Carretera: CL-501

	MESES												MEDIA ANUAL
	ENE	FEB	MAR	ABR	MAY	JUN	JUL	AGO	SEP	OCT	NOV	DIC	
DÍA MEDIO	4.861	5.616	6.287	5.665	6.711	6.676	7.694	8.450	6.118	5.871	5.785	5.490	6.276
%	77,5	89,5	100,2	90,3	106,9	106,4	122,6	134,6	97,5	93,5	92,2	87,5	100,0
DÍAS LABORABLES	4.861	5.287	5.962	5.411	6.365	6.014	7.059	8.259	5.733	5.606	5.396	5.420	5.956
%	77,5	84,2	95,0	86,2	101,4	95,8	112,5	131,6	91,3	89,3	86,0	86,4	94,9
SÁBADOS	5.283	6.524	7.339	6.633	7.783	7.894	9.388	8.774	6.817	6.496	6.632	5.871	7.161
%	84,2	104,0	116,9	105,7	124,0	125,8	149,6	139,8	108,6	103,5	105,7	93,5	114,1
DOMINGOS	4.447	6.349	6.601	6.091	7.621	8.113	9.654	9.098	7.173	6.774	6.770	5.491	7.002
%	70,9	101,2	105,2	97,1	121,4	129,3	153,8	145,0	114,3	107,9	107,9	87,5	111,6
COEFICIENTE "L"	1,225	1,127	0,999	1,101	0,936	0,990	0,844	0,721	1,039	1,062	1,104	1,099	1,000

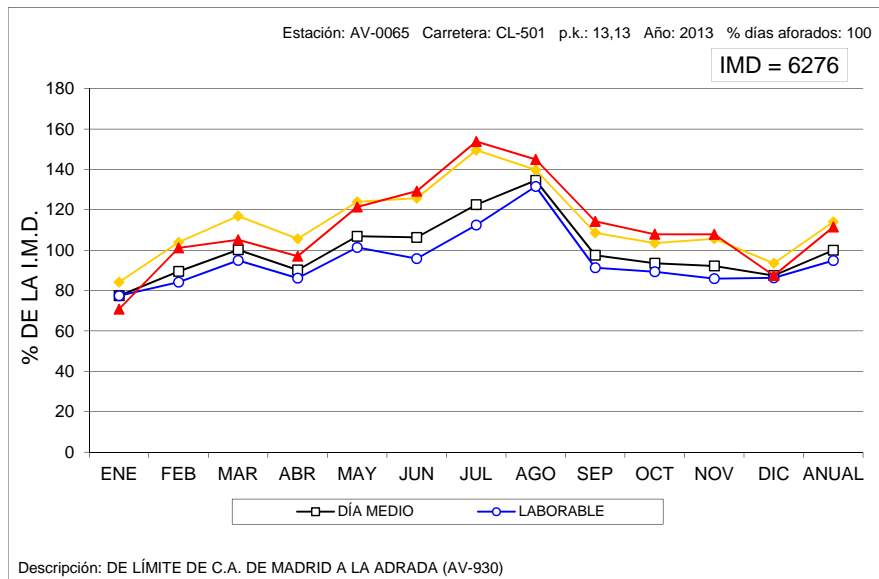

VARIACIÓN MENSUAL DEL TRÁFICO

Estación: AV-0130

Carretera: CL-505

	MESES												MEDIA ANUAL
	ENE	FEB	MAR	ABR	MAY	JUN	JUL	AGO	SEP	OCT	NOV	DIC	
DÍA MEDIO	2.285	2.345	2.917	2.734	3.115	3.336	3.934	4.379	3.314	3.048	2.875	2.556	3.076
%	74,3	76,2	94,8	88,9	101,3	108,5	127,9	142,4	107,7	99,1	93,5	83,1	100,0
DÍAS LABORABLES	2.370	2.354	2.886	2.681	2.986	3.060	3.610	4.315	3.008	2.900	2.755	2.525	2.959
%	77,0	76,5	93,8	87,2	97,1	99,5	117,4	140,3	97,8	94,3	89,6	82,1	96,2
SÁBADOS	2.303	2.426	3.079	3.023	3.477	3.879	4.573	4.416	3.807	3.297	3.040	2.795	3.363
%	74,9	78,9	100,1	98,3	113,0	126,1	148,7	143,6	123,8	107,2	98,8	90,9	109,3
DOMINGOS	1.782	2.227	2.888	2.730	3.503	3.898	5.159	4.680	4.206	3.658	3.297	2.495	3.376
%	57,9	72,4	93,9	88,8	113,9	126,7	167,7	152,1	136,7	118,9	107,2	81,1	109,8
COEFICIENTE "L"	1,249	1,257	1,025	1,104	0,991	0,967	0,820	0,686	0,984	1,020	1,074	1,172	1,000

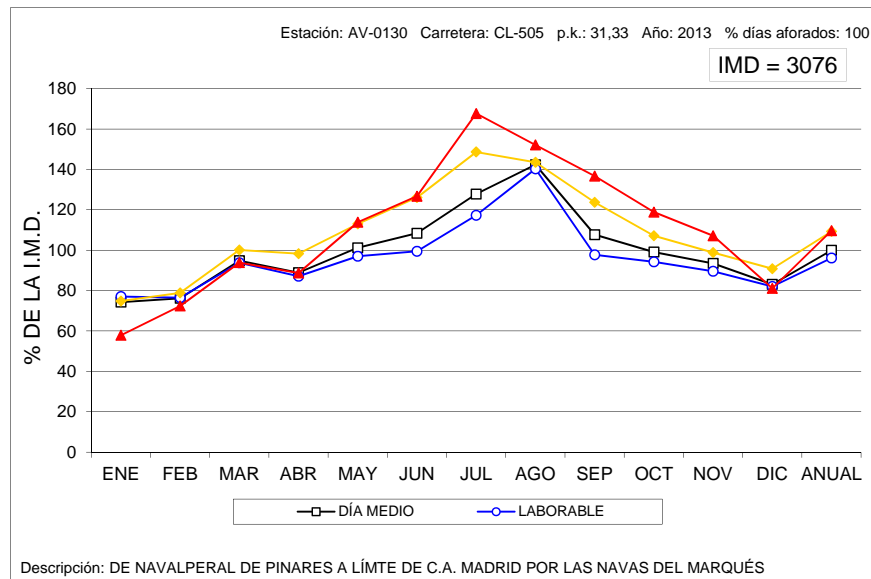

VARIACIÓN MENSUAL DEL TRÁFICO

Estación: AV-1010

Carretera: CL-507

	MESES						MEDIA ANUAL
	ENE-FEB	MAR-ABR	MAY-JUN	JUL-AGO	SEP-OCT	NOV-DIC	
DÍA MEDIO	1.084	1.077	1.126	1.413	1.173	1.027	1.151
%	94,2	93,6	97,8	122,8	101,9	89,2	100,0
DÍAS LABORABLES	1.156	1.161	1.195	1.472	1.231	1.126	1.224
%	100,4	100,9	103,8	127,9	107,0	97,8	106,3
SÁBADOS	912	890	968	1.244	1.001	794	968
%	79,2	77,3	84,1	108,1	87,0	69,0	84,1
DOMINGOS	898	843	944	1.298	1.064	765	969
%	78,0	73,2	82,0	112,8	92,4	66,5	84,2
COEFICIENTE "L"	1,059	1,054	1,024	0,832	0,994	1,087	1,000

VARIACIÓN MENSUAL DEL TRÁFICO

Estación: AV-1040

Carretera: AV-941

	MESES						MEDIA ANUAL
	ENE-FEB	MAR-ABR	MAY-JUN	JUL-AGO	SEP-OCT	NOV-DIC	
DÍA MEDIO	760	589	791	1.250	912	767	844
%	90,0	69,8	93,7	148,1	108,1	90,9	100,0
DÍAS LABORABLES	509	533	659	1.005	827	671	701
%	60,3	63,2	78,1	119,1	98,0	79,5	83,1
SÁBADOS	2.025	692	1.145	1.739	1.029	990	1.270
%	239,9	82,0	135,7	206,0	121,9	117,3	150,5
DOMINGOS	750	763	1.097	1.986	1.217	1.023	1.139
%	88,9	90,4	130,0	235,3	144,2	121,2	135,0
COEFICIENTE "L"	1,377	1,315	1,064	0,698	0,848	1,045	1,000

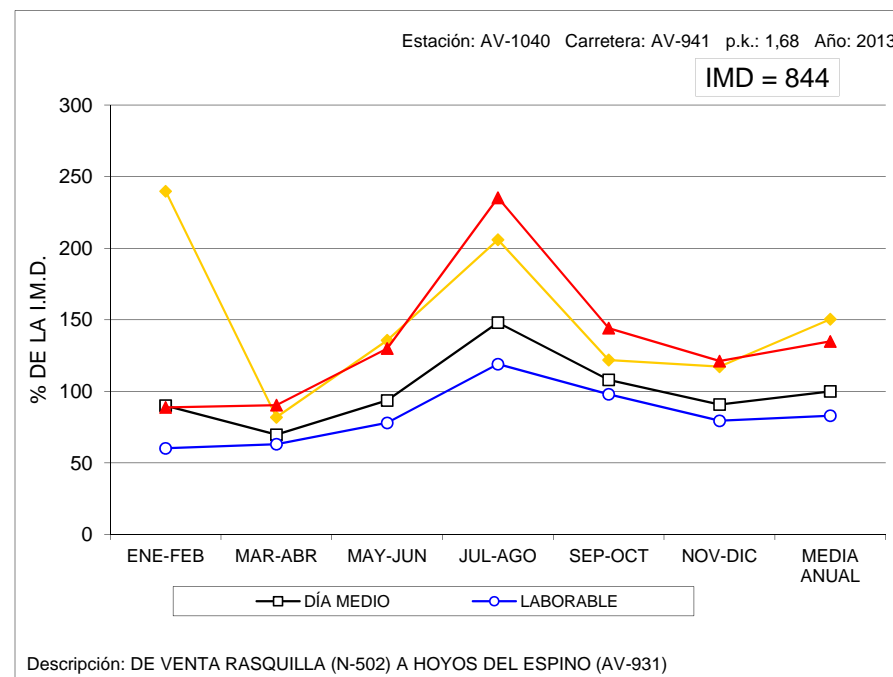
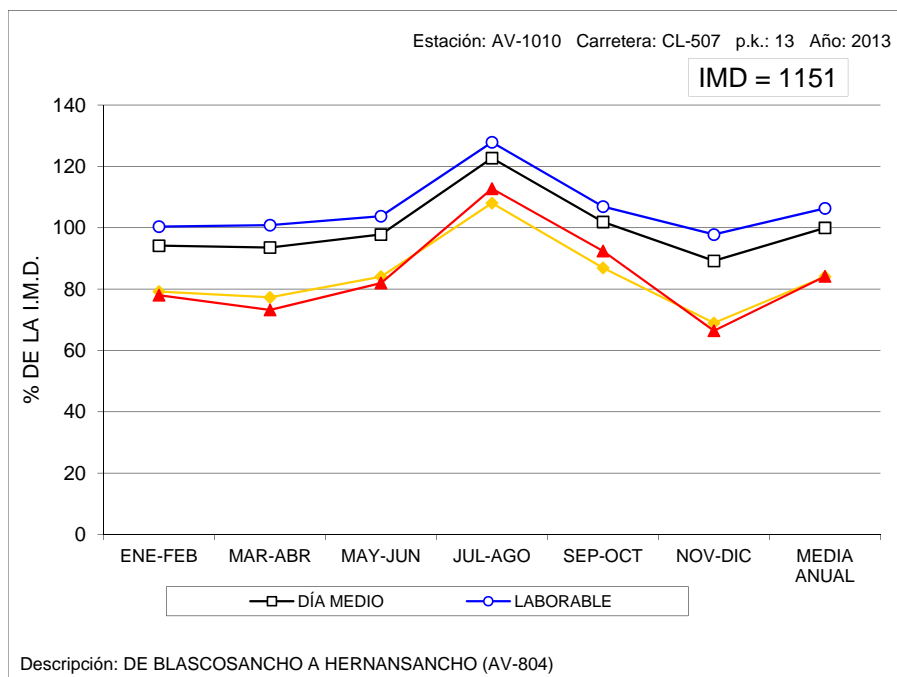

VARIACIÓN MENSUAL DEL TRÁFICO

Estación: AV-1150

Carretera: CL-510

	MESES						MEDIA ANUAL
	ENE-FEB	MAR-ABR	MAY-JUN	JUL-AGO	SEP-OCT	NOV-DIC	
DÍA MEDIO	830	860	983	1.419	887	754	955
%	86,9	90,1	102,9	148,6	92,9	79,0	100,0
DÍAS LABORABLES	849	873	952	1.431	872	801	963
%	88,9	91,4	99,7	149,8	91,3	83,9	100,8
SÁBADOS	797	832	1.053	1.438	917	655	949
%	83,5	87,1	110,3	150,6	96,0	68,6	99,4
DOMINGOS	770	818	1.062	1.334	927	609	920
%	80,6	85,7	111,2	139,7	97,1	63,8	96,3
COEFICIENTE "L"	1,134	1,103	1,012	0,673	1,104	1,202	1,000

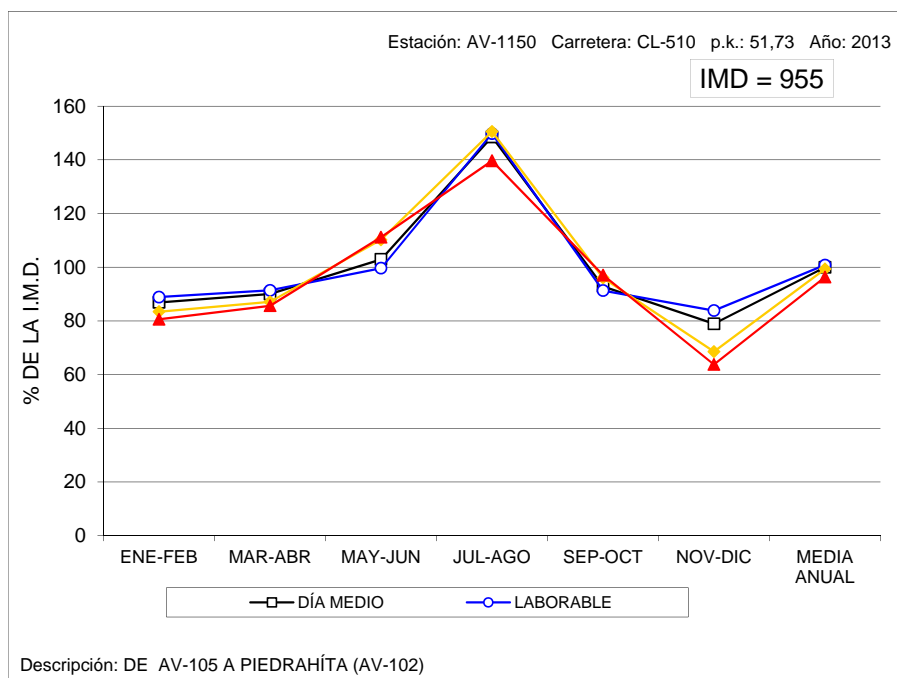

VARIACIÓN MENSUAL DEL TRÁFICO

Estación: AV-1170

Carretera: CL-605

	MESES						MEDIA ANUAL
	ENE-FEB	MAR-ABR	MAY-JUN	JUL-AGO	SEP-OCT	NOV-DIC	
DÍA MEDIO	1.901	2.089	2.152	2.207	2.223	1.828	2.068
%	91,9	101,0	104,1	106,7	107,5	88,4	100,0
DÍAS LABORABLES	2.081	2.252	2.307	2.445	2.355	1.997	2.240
%	100,6	108,9	111,6	118,2	113,9	96,6	108,3
SÁBADOS	1.514	1.847	1.852	1.844	1.875	1.541	1.745
%	73,2	89,3	89,6	89,2	90,7	74,5	84,4
DOMINGOS	1.381	1.523	1.675	1.386	1.915	1.266	1.525
%	66,8	73,6	81,0	67,0	92,6	61,2	73,7
COEFICIENTE "L"	1,076	0,995	0,971	0,916	0,951	1,122	1,000

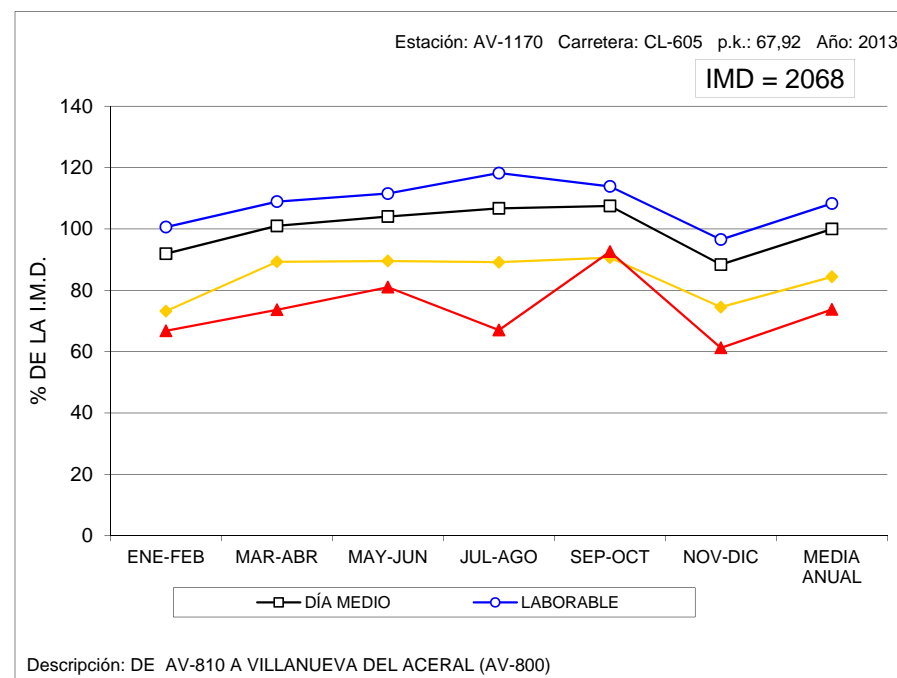

VARIACIÓN MENSUAL DEL TRÁFICO

Estación: AV-1190

Carretera: CL-610

	MESES						MEDIA ANUAL
	ENE-FEB	MAR-ABR	MAY-JUN	JUL-AGO	SEP-OCT	NOV-DIC	
DÍA MEDIO	801	866	966	1.111	997	1.013	959
%	83,5	90,3	100,7	115,8	104,0	105,6	100,0
DÍAS LABORABLES	878	874	995	1.134	1.005	1.002	982
%	91,6	91,1	103,8	118,2	104,8	104,5	102,4
SÁBADOS	586	794	836	990	937	1.181	887
%	61,1	82,8	87,2	103,2	97,7	123,1	92,5
DOMINGOS	627	893	949	1.112	1.018	899	917
%	65,4	93,1	99,0	116,0	106,2	93,7	95,6
COEFICIENTE "L"	1,118	1,124	0,987	0,866	0,977	0,980	1,000

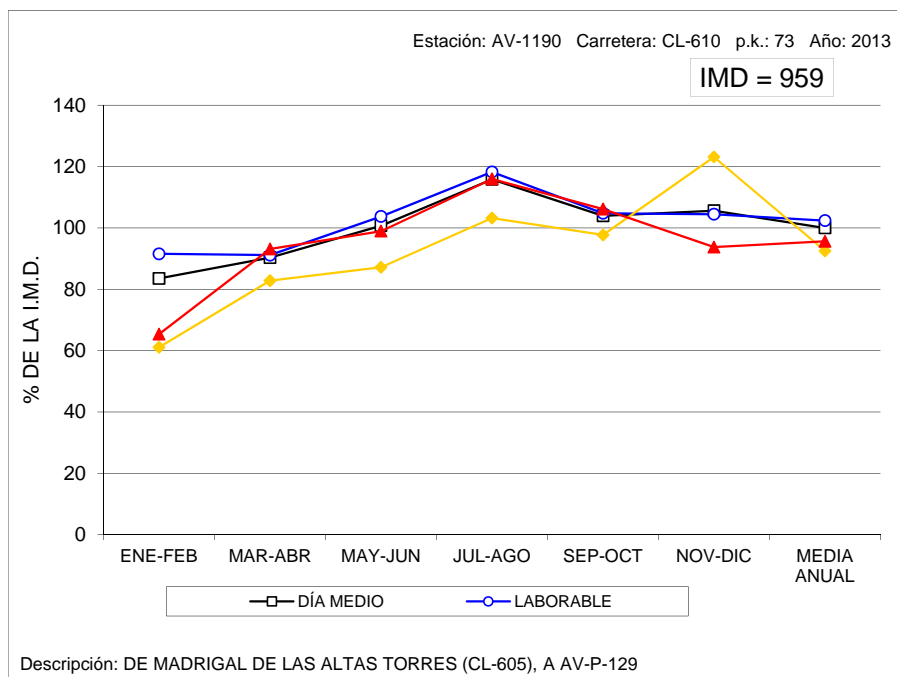

VARIACIÓN MENSUAL DEL TRÁFICO

Estación: AV-1205

Carretera: AV-102

	MESES						MEDIA ANUAL
	ENE-FEB	MAR-ABR	MAY-JUN	JUL-AGO	SEP-OCT	NOV-DIC	
DÍA MEDIO	1.381	1.480	1.627	2.361	2.245	1.616	1.785
%	77,4	82,9	91,1	132,3	125,8	90,5	100,0
DÍAS LABORABLES	1.432	1.485	1.627	2.312	2.154	1.600	1.769
%	80,2	83,2	91,1	129,5	120,7	89,6	99,1
SÁBADOS	1.317	1.436	1.532	2.369	2.189	1.654	1.749
%	73,8	80,4	85,8	132,7	122,6	92,7	98,0
DOMINGOS	1.183	1.498	1.723	2.596	2.754	1.661	1.903
%	66,3	83,9	96,5	145,4	154,3	93,1	106,6
COEFICIENTE "L"	1,235	1,191	1,087	0,765	0,821	1,106	1,000

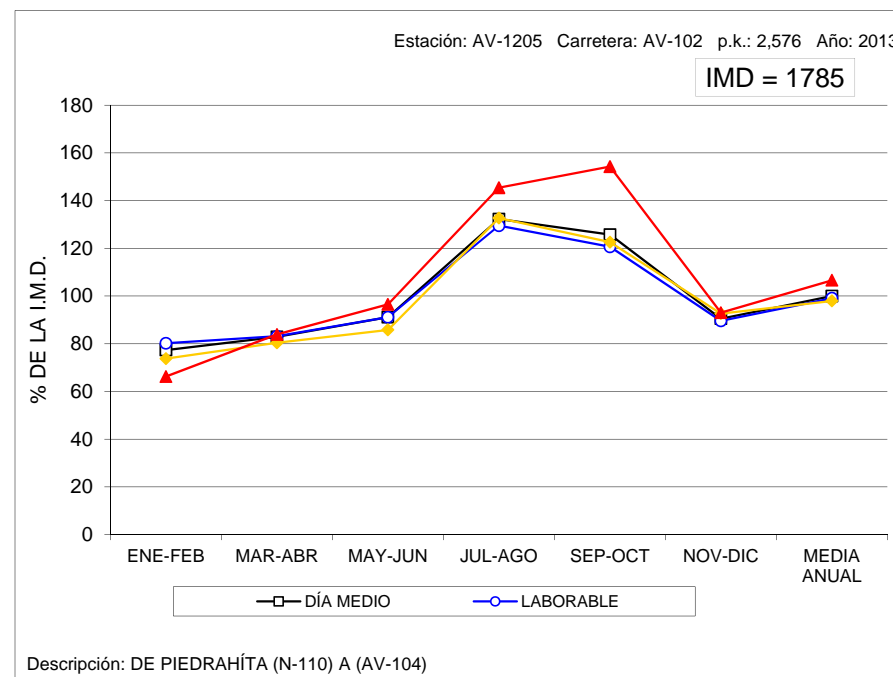

VARIACIÓN MENSUAL DEL TRÁFICO

Estación: AV-1220

Carretera: AV-110

	MESES						MEDIA ANUAL
	ENE-FEB	MAR-ABR	MAY-JUN	JUL-AGO	SEP-OCT	NOV-DIC	
DÍA MEDIO	610	549	620	1.152	755	593	714
%	85,4	76,9	86,8	161,3	105,7	83,1	100,0
DÍAS LABORABLES	585	557	603	1.068	713	618	690
%	81,9	78,0	84,5	149,6	99,9	86,6	96,6
SÁBADOS	671	513	672	1.138	784	514	715
%	94,0	71,8	94,1	159,4	109,8	72,0	100,1
DOMINGOS	673	546	656	1.583	941	552	825
%	94,3	76,5	91,9	221,7	131,8	77,3	115,5
COEFICIENTE "L"	1,179	1,239	1,144	0,646	0,968	1,117	1,000

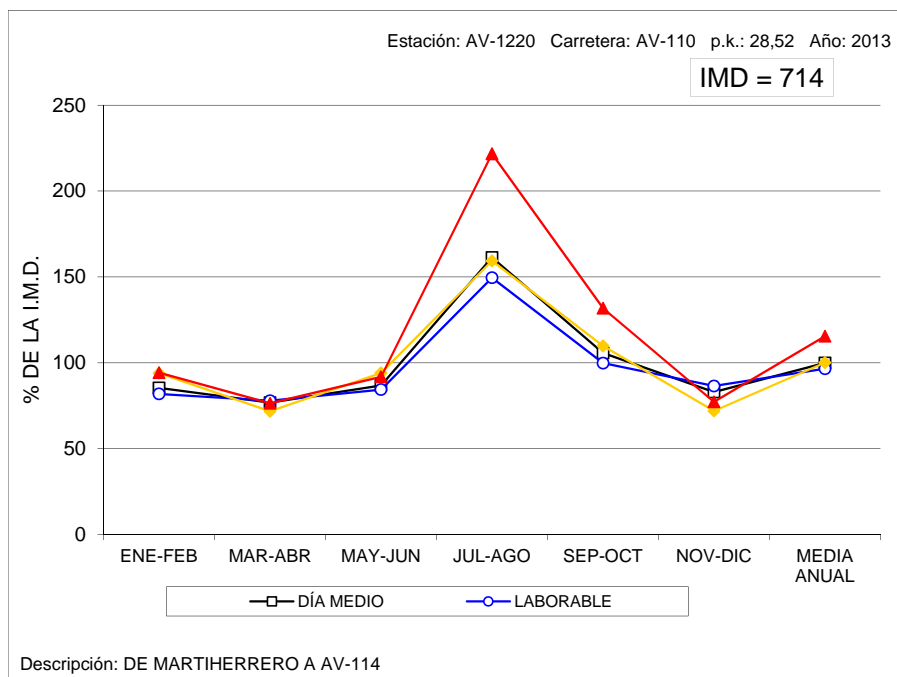

VARIACIÓN MENSUAL DEL TRÁFICO

Estación: AV-1290

Carretera: CL-501

	MESES						MEDIA ANUAL
	ENE-FEB	MAR-ABR	MAY-JUN	JUL-AGO	SEP-OCT	NOV-DIC	
DÍA MEDIO	1.219	1.203	1.542	2.123	1.191	1.135	1.402
%	86,9	85,8	110,0	151,4	85,0	81,0	100,0
DÍAS LABORABLES	1.244	1.207	1.556	2.060	1.242	1.211	1.419
%	88,7	86,1	111,0	146,9	88,6	86,4	101,2
SÁBADOS	1.155	1.123	1.451	2.136	1.127	993	1.331
%	82,4	80,1	103,5	152,4	80,4	70,8	94,9
DOMINGOS	1.162	1.264	1.563	2.427	996	891	1.384
%	82,9	90,2	111,5	173,1	71,0	63,6	98,7
COEFICIENTE "L"	1,141	1,176	0,912	0,689	1,143	1,172	1,000

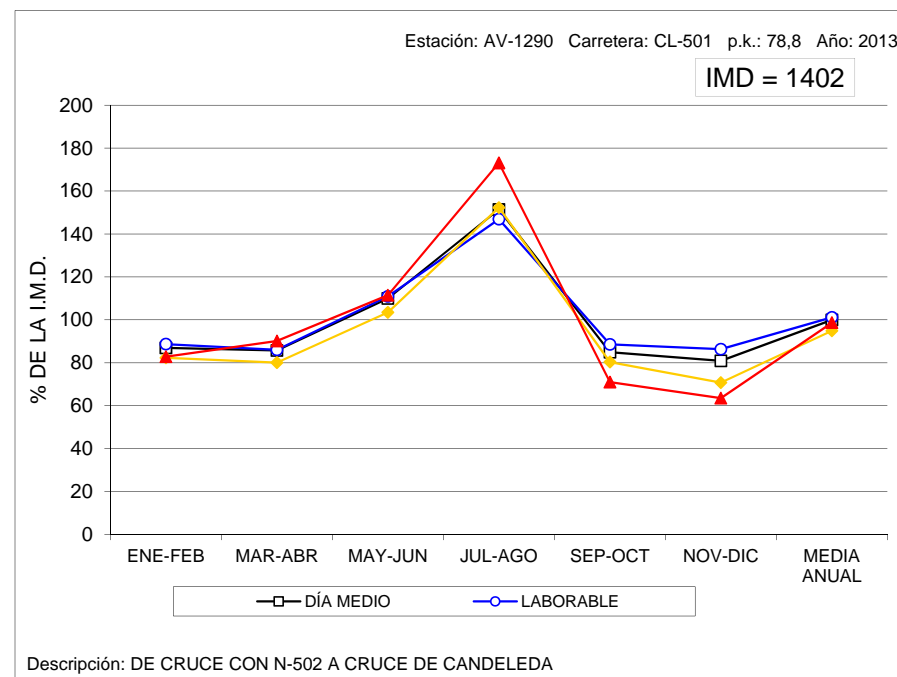

VARIACIÓN MENSUAL DEL TRÁFICO

Estación: AV-1340

Carretera: AV-900

	MESES						MEDIA ANUAL
	ENE-FEB	MAR-ABR	MAY-JUN	JUL-AGO	SEP-OCT	NOV-DIC	
DÍA MEDIO	542	660	753	881	873	722	739
%	73,3	89,3	101,9	119,2	118,1	97,7	100,0
DÍAS LABORABLES	619	721	769	850	855	739	759
%	83,8	97,6	104,1	115,0	115,7	100,0	102,7
SÁBADOS	367	538	758	833	830	683	669
%	49,7	72,8	102,6	112,7	112,3	92,4	90,5
DOMINGOS	331	483	668	1.085	1.006	670	707
%	44,8	65,4	90,4	146,8	136,1	90,7	95,7
COEFICIENTE "L"	1,226	1,053	0,987	0,893	0,888	1,027	1,000

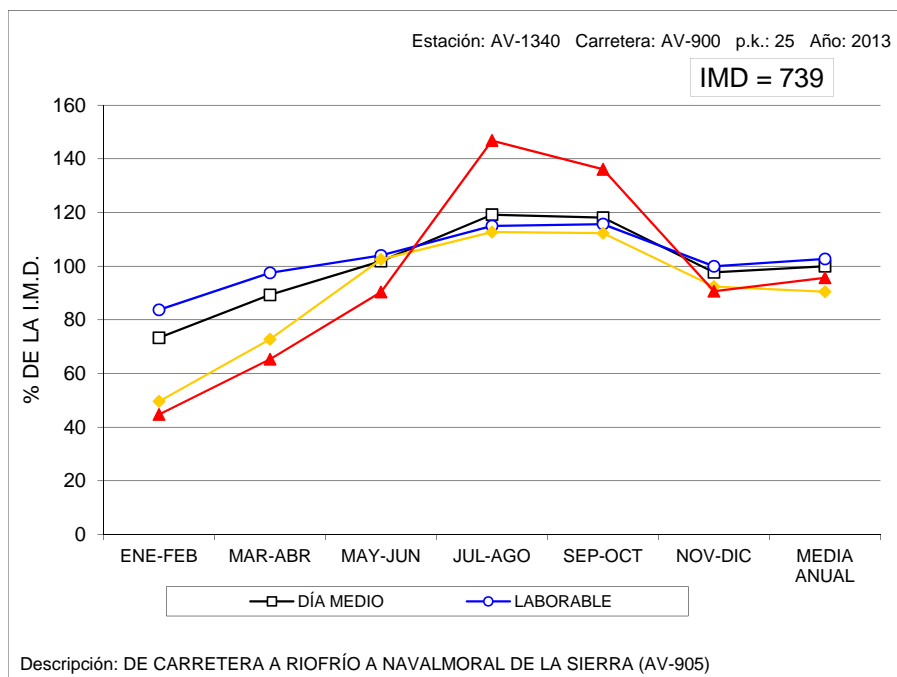

VARIACIÓN MENSUAL DEL TRÁFICO

Estación: AV-1400

Carretera: CL-501

	MESES						MEDIA ANUAL
	ENE-FEB	MAR-ABR	MAY-JUN	JUL-AGO	SEP-OCT	NOV-DIC	
DÍA MEDIO	1.451	1.373	1.730	1.958	1.740	1.674	1.654
%	87,7	83,0	104,6	118,4	105,2	101,2	100,0
DÍAS LABORABLES	1.533	1.466	1.735	2.000	1.805	1.766	1.718
%	92,7	88,6	104,9	120,9	109,1	106,8	103,9
SÁBADOS	1.373	1.211	1.779	1.884	1.548	1.486	1.547
%	83,0	73,2	107,6	113,9	93,6	89,8	93,5
DOMINGOS	1.123	1.067	1.655	1.824	1.609	1.406	1.447
%	67,9	64,5	100,1	110,3	97,3	85,0	87,5
COEFICIENTE "L"	1,121	1,172	0,990	0,859	0,952	0,973	1,000

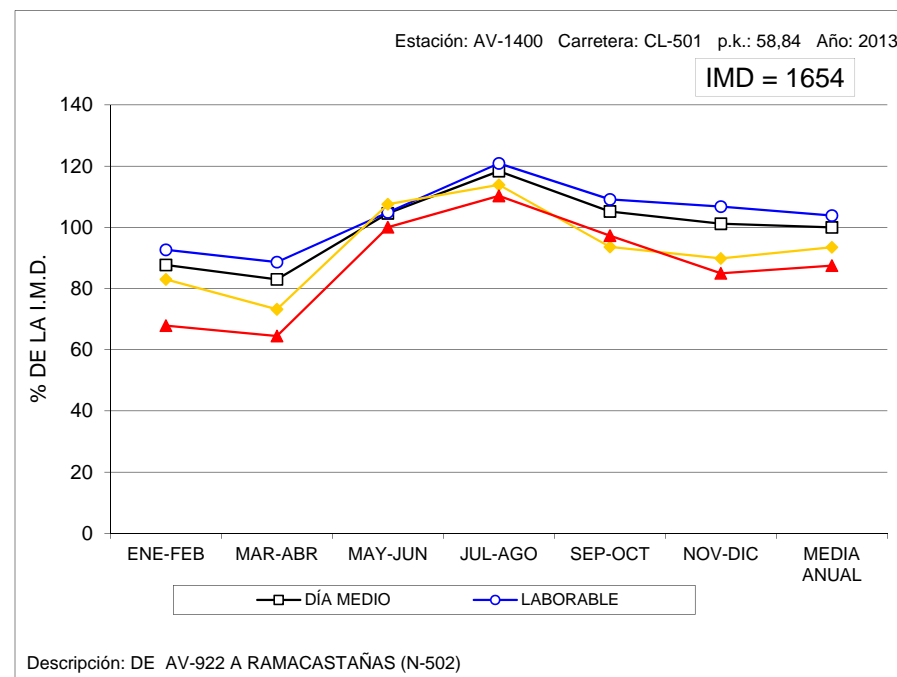

VARIACIÓN MENSUAL DEL TRÁFICO

Estación: BU-0175

Carretera: CL-629

	MESES												MEDIA ANUAL
	ENE	FEB	MAR	ABR	MAY	JUN	JUL	AGO	SEP	OCT	NOV	DIC	
DÍA MEDIO	5.493	5.461	6.673	6.661	6.619	7.279	8.452	8.275	7.474	7.232	6.216	6.285	6.855
%	80,1	79,7	97,3	97,2	96,6	106,2	123,3	120,7	109,0	105,5	90,7	91,7	100,0
DÍAS LABORABLES	5.394	5.309	6.309	6.531	6.296	6.785	8.095	8.146	6.967	6.822	6.010	6.149	6.579
%	78,7	77,4	92,0	95,3	91,8	99,0	118,1	118,8	101,6	99,5	87,7	89,7	96,0
SÁBADOS	6.210	5.821	7.616	6.727	7.222	7.963	8.551	8.022	7.819	7.665	6.497	6.709	7.258
%	90,6	84,9	111,1	98,1	105,4	116,2	124,7	117,0	114,1	111,8	94,8	97,9	105,9
DOMINGOS	5.340	5.858	7.258	7.308	7.871	8.571	10.407	9.304	9.331	9.157	6.948	6.549	7.833
%	77,9	85,5	105,9	106,6	114,8	125,0	151,8	135,7	136,1	133,6	101,4	95,5	114,3
COEFICIENTE "L"	1,220	1,239	1,043	1,007	1,045	0,970	0,813	0,808	0,944	0,964	1,095	1,070	1,000

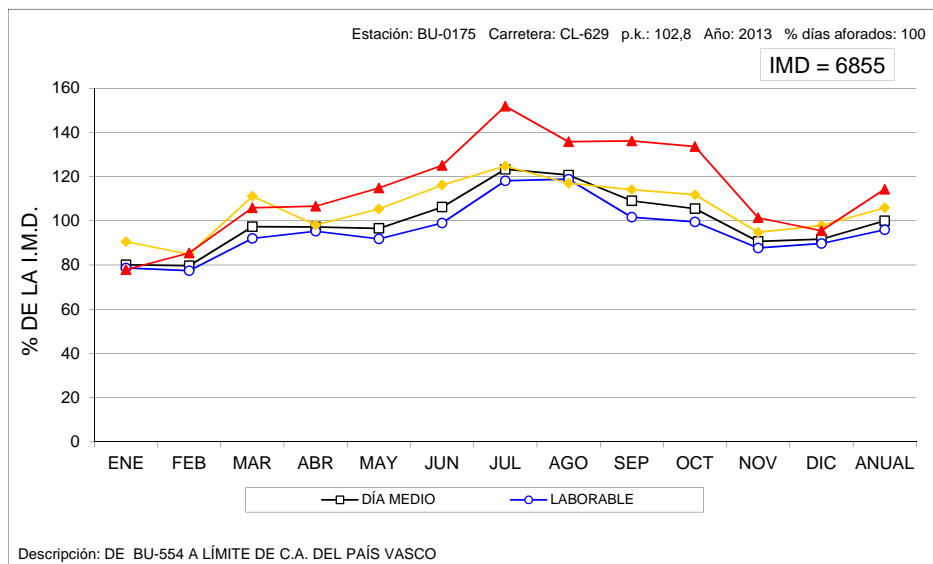

VARIACIÓN MENSUAL DEL TRÁFICO

Estación: BU-0575

Carretera: BU-750

	MESES												MEDIA ANUAL
	ENE	FEB	MAR	ABR	MAY	JUN	JUL	AGO	SEP	OCT	NOV	DIC	
DÍA MEDIO	2.506	2.513	3.176	3.038	3.182	3.428	3.602	3.263	3.559	3.461	2.796	2.787	3.113
%	80,5	80,7	102,0	97,6	102,2	110,1	115,7	104,8	114,3	111,2	89,8	89,5	100,0
DÍAS LABORABLES	2.437	2.484	2.987	2.948	3.010	3.331	3.525	3.291	3.325	3.249	2.686	2.651	2.996
%	78,3	79,8	96,0	94,7	96,7	107,0	113,2	105,7	106,8	104,4	86,3	85,2	96,2
SÁBADOS	2.790	2.560	3.619	3.148	3.511	3.593	3.591	3.299	4.040	3.924	2.922	3.088	3.341
%	89,6	82,2	116,3	101,1	112,8	115,4	115,4	106,0	129,8	126,1	93,9	99,2	107,3
DOMINGOS	2.616	2.615	3.531	3.424	3.843	3.655	4.059	3.061	4.157	4.215	3.212	3.146	3.473
%	84,0	84,0	113,4	110,0	123,5	117,4	130,4	98,3	133,5	135,4	103,2	101,1	111,6
COEFICIENTE "L"	1,229	1,206	1,003	1,016	0,995	0,899	0,850	0,910	0,901	0,922	1,115	1,130	1,000

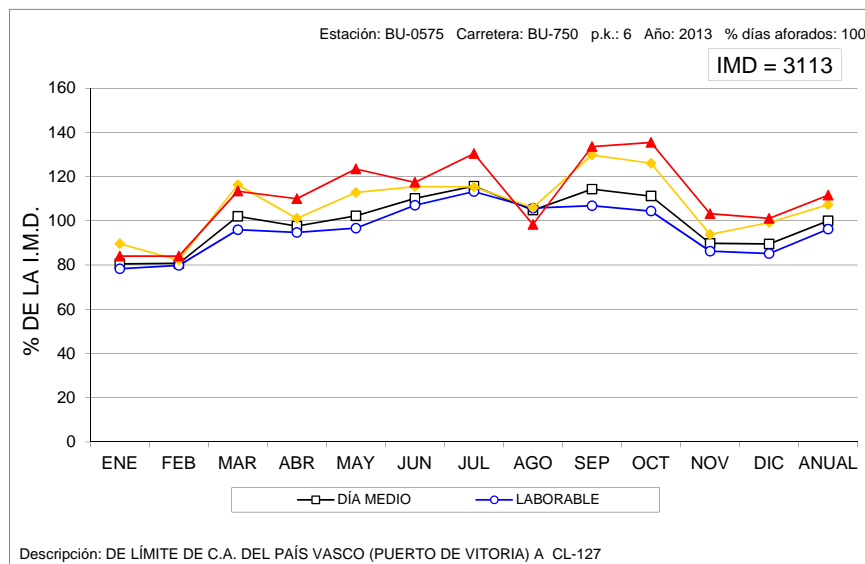

VARIACIÓN MENSUAL DEL TRÁFICO

Estación: BU-0830

Carretera: A-231

	MESES												MEDIA ANUAL
	ENE	FEB	MAR	ABR	MAY	JUN	JUL	AGO	SEP	OCT	NOV	DIC	
DÍA MEDIO	7.875	7.548	8.927	10.393	8.630	9.522	12.837	18.727	10.580	9.206	8.251	9.085	10.158
%	77,5	74,3	87,9	102,3	85,0	93,7	126,4	184,4	104,2	90,6	81,2	89,4	100,0
DÍAS LABORABLES	7.937	7.744	9.015	10.739	8.903	9.205	12.027	17.313	10.096	9.065	8.103	8.689	9.928
%	78,1	76,2	88,7	105,7	87,6	90,6	118,4	170,4	99,4	89,2	79,8	85,5	97,7
SÁBADOS	7.803	6.642	8.559	8.514	7.524	9.077	14.056	21.926	9.610	8.372	6.851	11.057	10.122
%	76,8	65,4	84,3	83,8	74,1	89,4	138,4	215,8	94,6	82,4	67,4	108,9	99,6
DOMINGOS	7.599	7.475	8.932	10.380	8.169	11.234	16.271	22.499	13.391	10.857	10.776	9.246	11.348
%	74,8	73,6	87,9	102,2	80,4	110,6	160,2	221,5	131,8	106,9	106,1	91,0	111,7
COEFICIENTE "L"	1,251	1,282	1,101	0,924	1,115	1,079	0,825	0,573	0,983	1,095	1,225	1,143	1,000

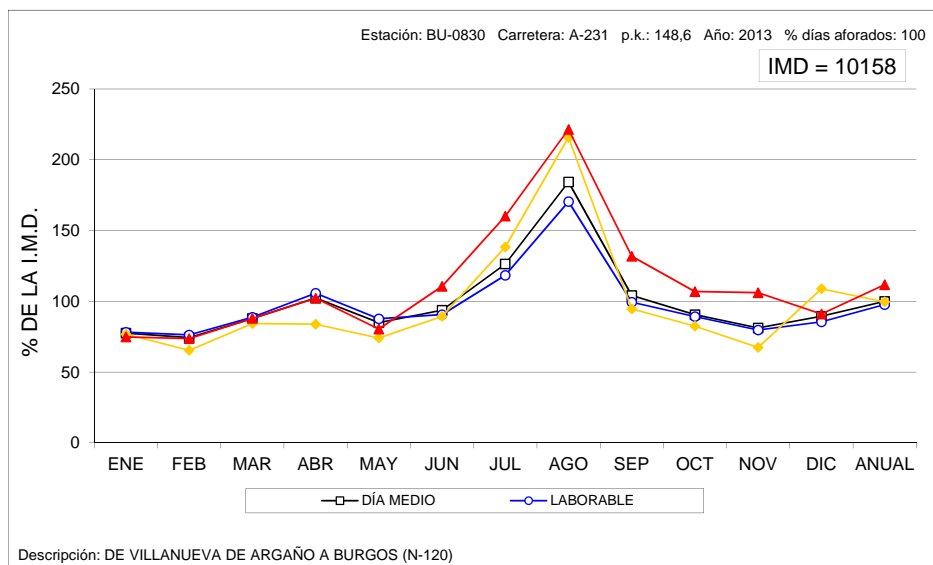

VARIACIÓN MENSUAL DEL TRÁFICO

Estación: BU-1025

Carretera: BU-904

	MESES						MEDIA ANUAL
	ENE-FEB	MAR-ABR	MAY-JUN	JUL-AGO	SEP-OCT	NOV-DIC	
DÍA MEDIO	273	364	467	561	483	368	419
%	65,2	86,9	111,5	133,9	115,3	87,8	100,0
DÍAS LABORABLES	273	358	364	464	438	342	373
%	65,2	85,4	86,9	110,7	104,5	81,6	89,0
SÁBADOS	310	407	742	769	602	399	538
%	74,0	97,1	177,1	183,5	143,7	95,2	128,4
DOMINGOS	224	354	705	839	597	463	531
%	53,5	84,5	168,3	200,2	142,5	110,5	126,7
COEFICIENTE "L"	1,366	1,042	1,025	0,804	0,852	1,091	1,000

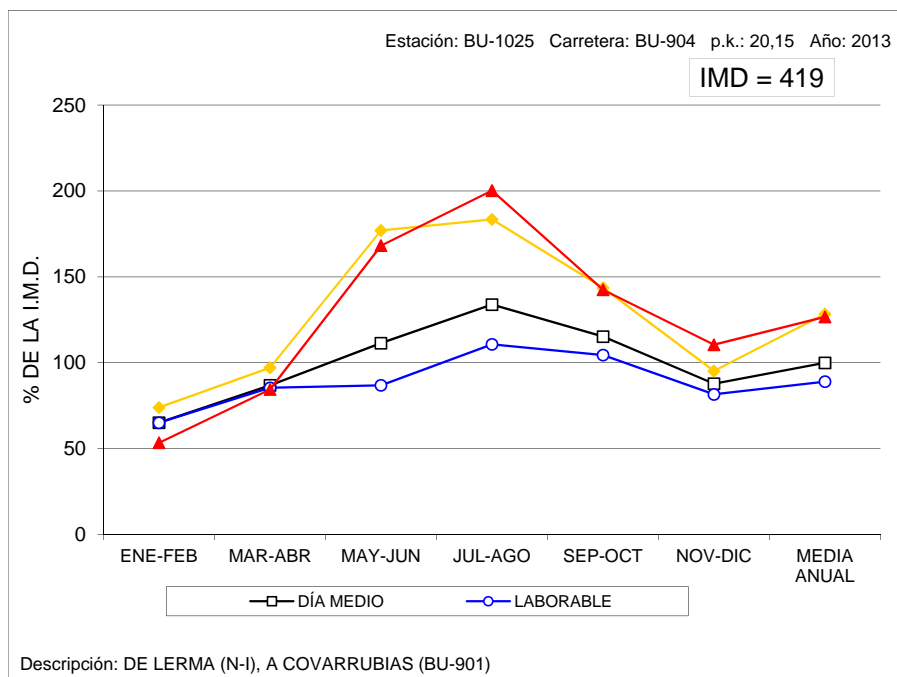

VARIACIÓN MENSUAL DEL TRÁFICO

Estación: BU-1040

Carretera: BU-925

	MESES						MEDIA ANUAL
	ENE-FEB	MAR-ABR	MAY-JUN	JUL-AGO	SEP-OCT	NOV-DIC	
DÍA MEDIO	1.168	1.282	1.397	1.981	1.613	1.234	1.446
%	80,8	88,7	96,6	137,0	111,5	85,3	100,0
DÍAS LABORABLES	1.226	1.331	1.383	2.032	1.611	1.315	1.483
%	84,8	92,0	95,6	140,5	111,4	90,9	102,6
SÁBADOS	1.098	1.230	1.569	1.934	1.681	1.084	1.432
%	75,9	85,1	108,5	133,7	116,3	75,0	99,0
DOMINGOS	960	1.088	1.294	1.772	1.554	985	1.275
%	66,4	75,2	89,5	122,5	107,5	68,1	88,2
COEFICIENTE "L"	1,210	1,114	1,072	0,730	0,921	1,128	1,000

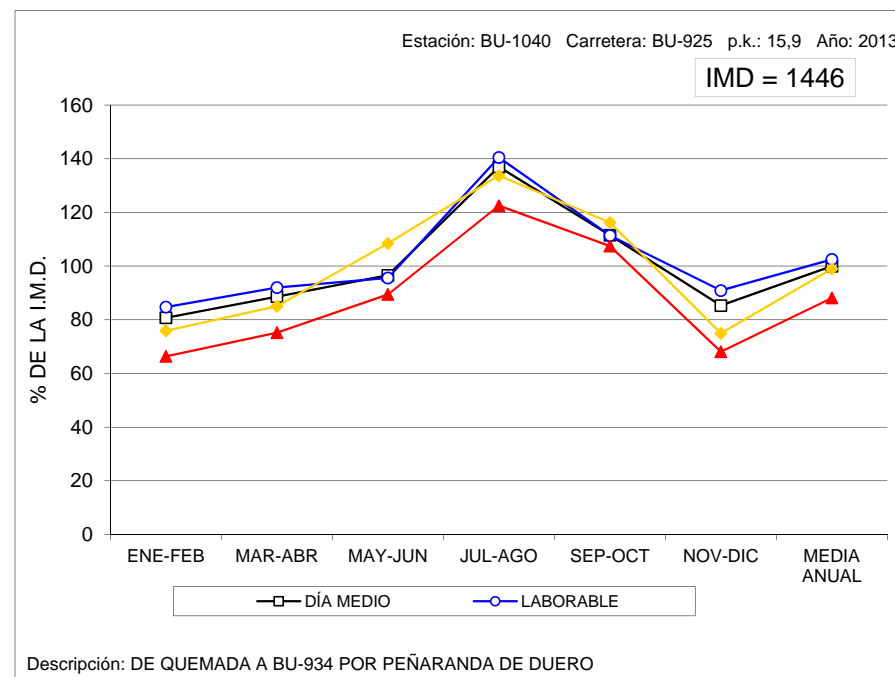

VARIACIÓN MENSUAL DEL TRÁFICO

Estación: BU-1060

Carretera: CL-117

	MESES						MEDIA ANUAL
	ENE-FEB	MAR-ABR	MAY-JUN	JUL-AGO	SEP-OCT	NOV-DIC	
DÍA MEDIO	1.196	1.296	1.428	1.841	1.566	1.603	1.488
%	80,4	87,1	96,0	123,7	105,2	107,7	100,0
DÍAS LABORABLES	1.269	1.361	1.490	1.885	1.480	1.600	1.514
%	85,3	91,5	100,1	126,7	99,5	107,5	101,7
SÁBADOS	1.157	1.254	1.324	1.707	1.491	1.707	1.440
%	77,8	84,3	89,0	114,7	100,2	114,7	96,8
DOMINGOS	879	1.011	1.224	1.752	2.071	1.516	1.409
%	59,1	67,9	82,3	117,7	139,2	101,9	94,7
COEFICIENTE "L"	1,193	1,112	1,016	0,803	1,023	0,946	1,000

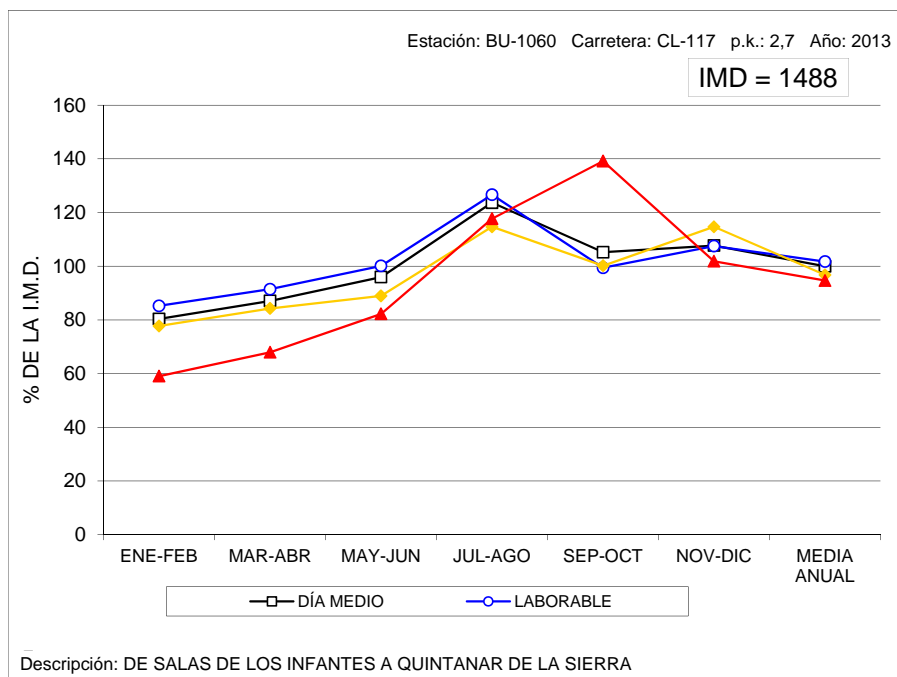

VARIACIÓN MENSUAL DEL TRÁFICO

Estación: BU-1100

Carretera: CL-603

	MESES						MEDIA ANUAL
	ENE-FEB	MAR-ABR	MAY-JUN	JUL-AGO	SEP-OCT	NOV-DIC	
DÍA MEDIO	795	908	1.016	1.215	940	810	948
%	83,9	95,8	107,2	128,2	99,2	85,4	100,0
DÍAS LABORABLES	863	946	1.050	1.267	986	872	998
%	91,0	99,8	110,8	133,6	104,0	92,0	105,3
SÁBADOS	657	806	984	1.202	838	668	859
%	69,3	85,0	103,8	126,8	88,4	70,5	90,6
DOMINGOS	594	822	879	964	808	647	786
%	62,7	86,7	92,7	101,7	85,2	68,2	82,9
COEFICIENTE "L"	1,156	1,055	0,950	0,788	1,012	1,144	1,000

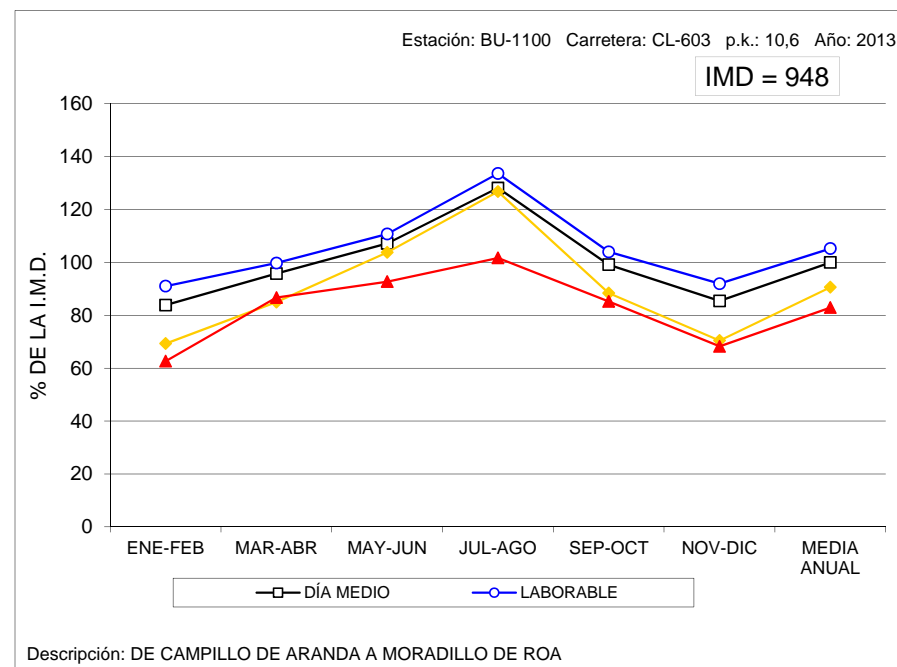

VARIACIÓN MENSUAL DEL TRÁFICO

Estación: BU-1110

Carretera: CL-619

	MESES						MEDIA ANUAL
	ENE-FEB	MAR-ABR	MAY-JUN	JUL-AGO	SEP-OCT	NOV-DIC	
DÍA MEDIO	1.624	1.737	2.030	2.240	1.951	1.639	1.870
%	86,8	92,9	108,6	119,8	104,3	87,6	100,0
DÍAS LABORABLES	1.715	1.821	2.150	2.345	2.033	1.774	1.973
%	91,7	97,4	115,0	125,4	108,7	94,9	105,5
SÁBADOS	1.408	1.502	1.685	2.005	1.686	1.354	1.607
%	75,3	80,3	90,1	107,2	90,2	72,4	85,9
DOMINGOS	1.386	1.555	1.772	1.947	1.802	1.251	1.619
%	74,1	83,2	94,8	104,1	96,4	66,9	86,6
COEFICIENTE "L"	1,150	1,083	0,918	0,841	0,970	1,112	1,000

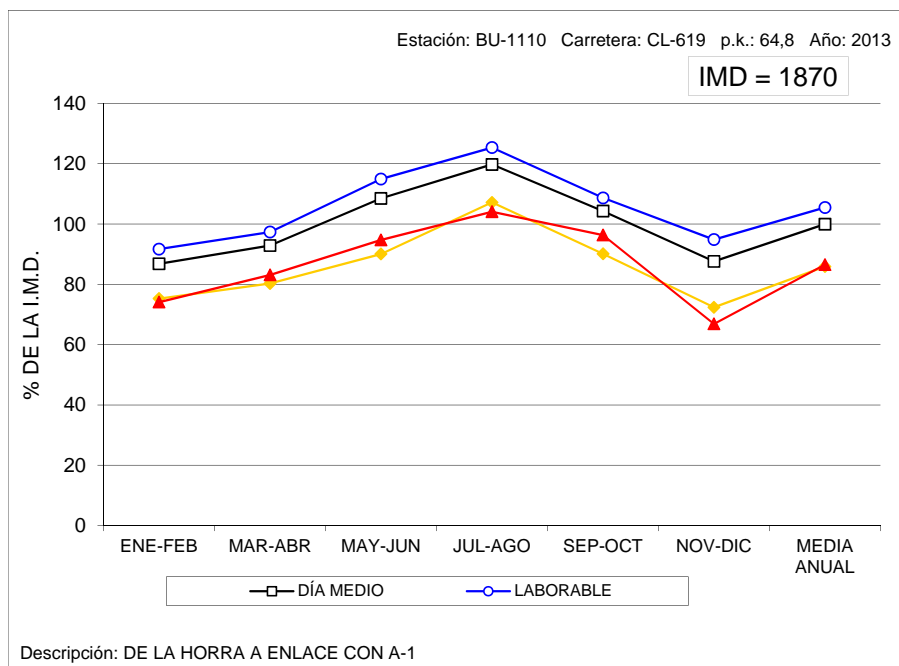

VARIACIÓN MENSUAL DEL TRÁFICO

Estación: BU-1135

Carretera: BU-627

	MESES						MEDIA ANUAL
	ENE-FEB	MAR-ABR	MAY-JUN	JUL-AGO	SEP-OCT	NOV-DIC	
DÍA MEDIO	617	750	826	1.231	834	776	839
%	73,5	89,4	98,5	146,7	99,4	92,5	100,0
DÍAS LABORABLES	667	776	870	1.231	831	819	866
%	79,5	92,5	103,7	146,7	99,0	97,6	103,2
SÁBADOS	416	637	711	1.192	829	699	748
%	49,6	75,9	84,7	142,1	98,8	83,3	89,2
DOMINGOS	565	731	724	1.271	858	636	798
%	67,3	87,1	86,3	151,5	102,3	75,8	95,1
COEFICIENTE "L"	1,298	1,116	0,995	0,703	1,042	1,057	1,000

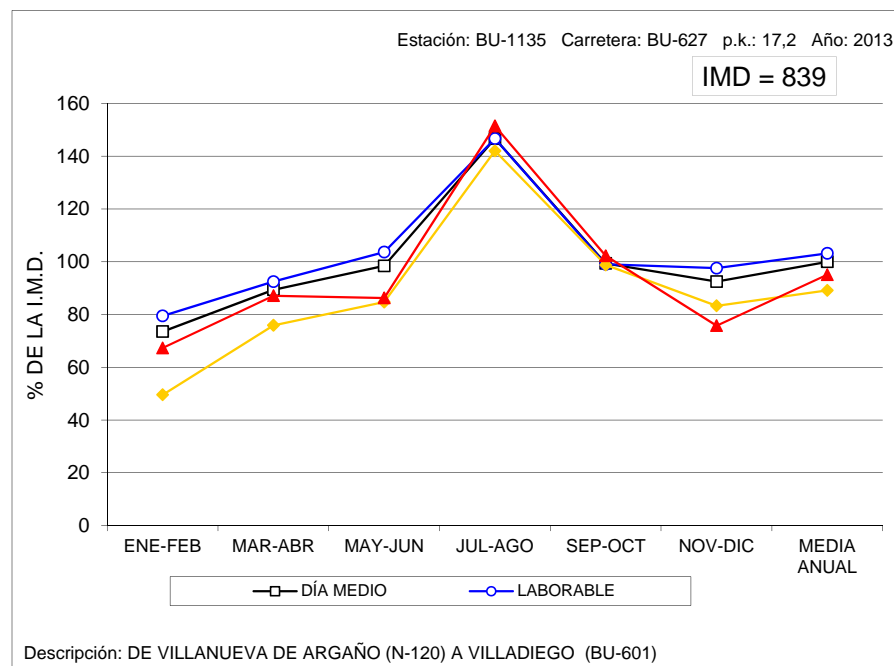

VARIACIÓN MENSUAL DEL TRÁFICO

Estación: BU-1155

Carretera: CL-629

	MESES						MEDIA ANUAL
	ENE-FEB	MAR-ABR	MAY-JUN	JUL-AGO	SEP-OCT	NOV-DIC	
DÍA MEDIO	850	1.317	1.452	1.665	1.632	1.359	1.378
%	61,7	95,6	105,4	120,8	118,4	98,6	100,0
DÍAS LABORABLES	915	1.356	1.335	1.576	1.585	1.372	1.356
%	66,4	98,4	96,9	114,4	115,0	99,6	98,4
SÁBADOS	864	1.143	1.343	1.541	1.443	1.258	1.265
%	62,7	82,9	97,5	111,8	104,7	91,3	91,8
DOMINGOS	514	1.301	2.147	2.236	2.054	1.390	1.607
%	37,3	94,4	155,8	162,3	149,1	100,9	116,6
COEFICIENTE "L"	1,482	1,000	1,016	0,860	0,856	0,988	1,000

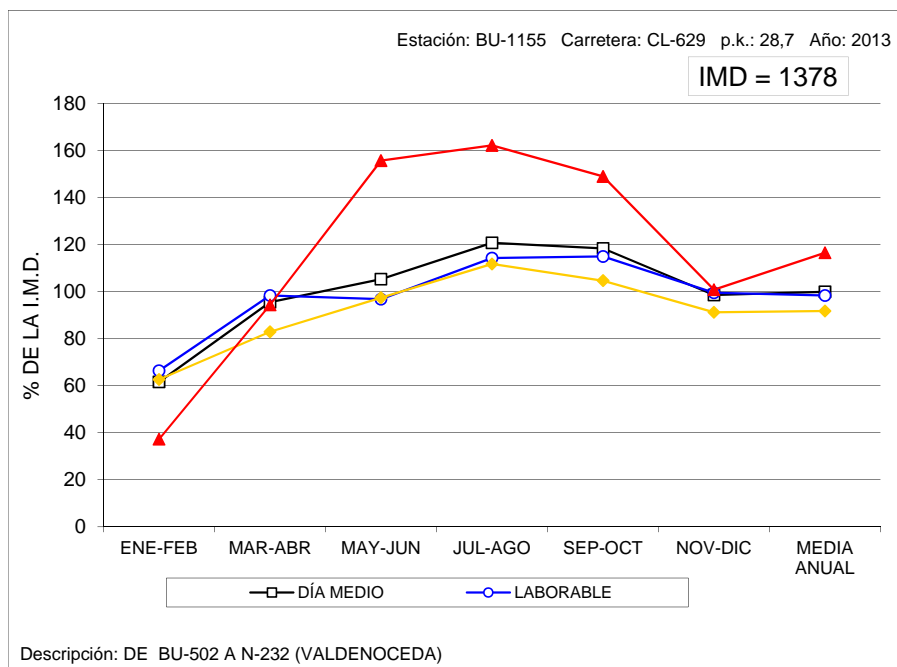

VARIACIÓN MENSUAL DEL TRÁFICO

Estación: BU-1170

Carretera: CL-629

	MESES						MEDIA ANUAL
	ENE-FEB	MAR-ABR	MAY-JUN	JUL-AGO	SEP-OCT	NOV-DIC	
DÍA MEDIO	1.789	1.995	2.158	2.800	2.644	1.689	2.179
%	82,1	91,6	99,0	128,5	121,3	77,5	100,0
DÍAS LABORABLES	1.691	1.882	1.997	2.469	2.252	1.695	1.998
%	77,6	86,4	91,6	113,3	103,4	77,8	91,7
SÁBADOS	2.064	2.346	2.016	2.957	2.794	1.390	2.261
%	94,7	107,7	92,5	135,7	128,2	63,8	103,8
DOMINGOS	2.006	2.202	3.102	4.304	4.454	1.956	3.004
%	92,1	101,1	142,4	197,5	204,4	89,8	137,9
COEFICIENTE "L"	1,182	1,062	1,001	0,809	0,887	1,179	1,000

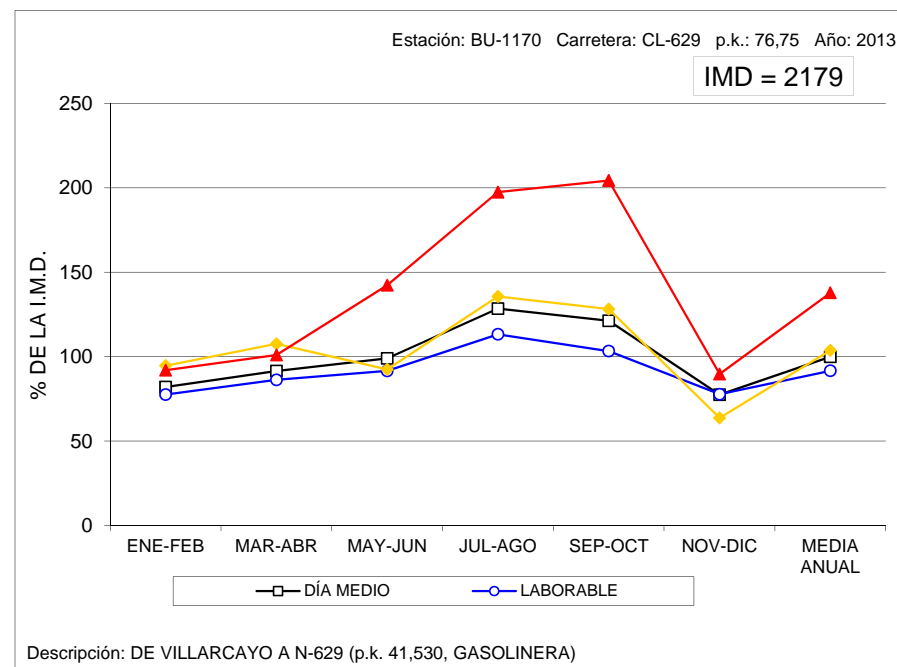

VARIACIÓN MENSUAL DEL TRÁFICO

Estación: BU-1205

Carretera: BU-526

	MESES						MEDIA ANUAL
	ENE-FEB	MAR-ABR	MAY-JUN	JUL-AGO	SEP-OCT	NOV-DIC	
DÍA MEDIO	387	548	472	791	715	431	558
%	69,4	98,2	84,6	141,8	128,1	77,2	100,0
DÍAS LABORABLES	376	499	453	673	628	410	507
%	67,4	89,4	81,2	120,6	112,5	73,5	90,9
SÁBADOS	459	687	481	909	738	456	622
%	82,3	123,1	86,2	162,9	132,3	81,7	111,5
DOMINGOS	366	650	565	1.270	1.128	515	749
%	65,6	116,5	101,3	227,6	202,2	92,3	134,2
COEFICIENTE "L"	1,348	1,016	1,119	0,753	0,807	1,237	1,000

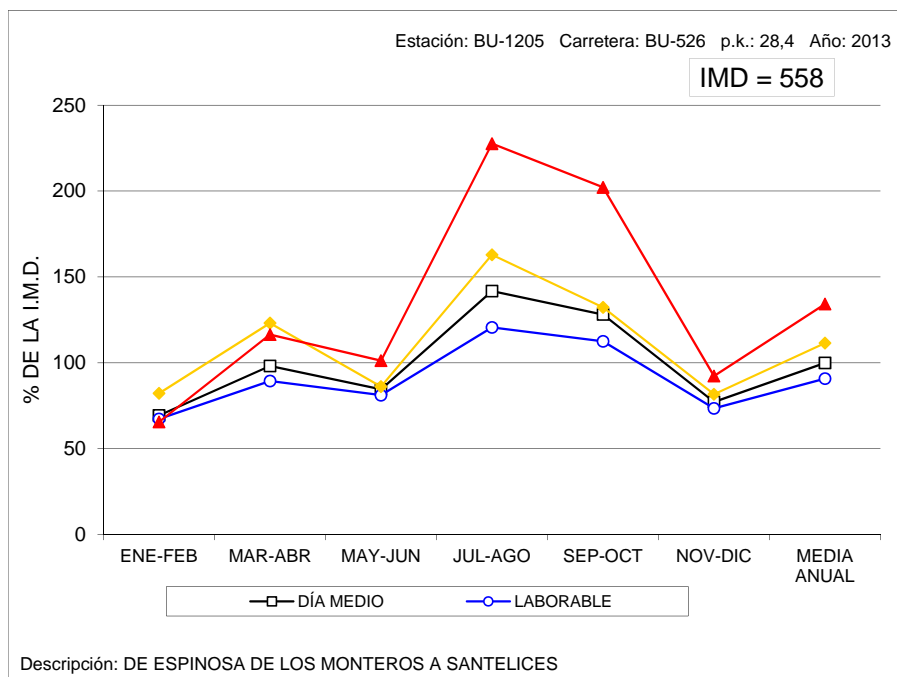

VARIACIÓN MENSUAL DEL TRÁFICO

Estación: BU-1410

Carretera: BU-550

	MESES						MEDIA ANUAL
	ENE-FEB	MAR-ABR	MAY-JUN	JUL-AGO	SEP-OCT	NOV-DIC	
DÍA MEDIO	594	802	1.003	1.400	1.257	927	998
%	59,5	80,4	100,5	140,3	126,0	92,9	100,0
DÍAS LABORABLES	501	642	850	1.139	984	757	813
%	50,2	64,3	85,2	114,1	98,6	75,9	81,5
SÁBADOS	899	1.174	940	1.628	2.022	1.259	1.320
%	90,1	117,6	94,2	163,1	202,6	126,2	132,3
DOMINGOS	761	1.234	1.830	2.469	1.854	1.444	1.599
%	76,3	123,6	183,4	247,4	185,8	144,7	160,2
COEFICIENTE "L"	1,623	1,266	0,956	0,714	0,826	1,074	1,000

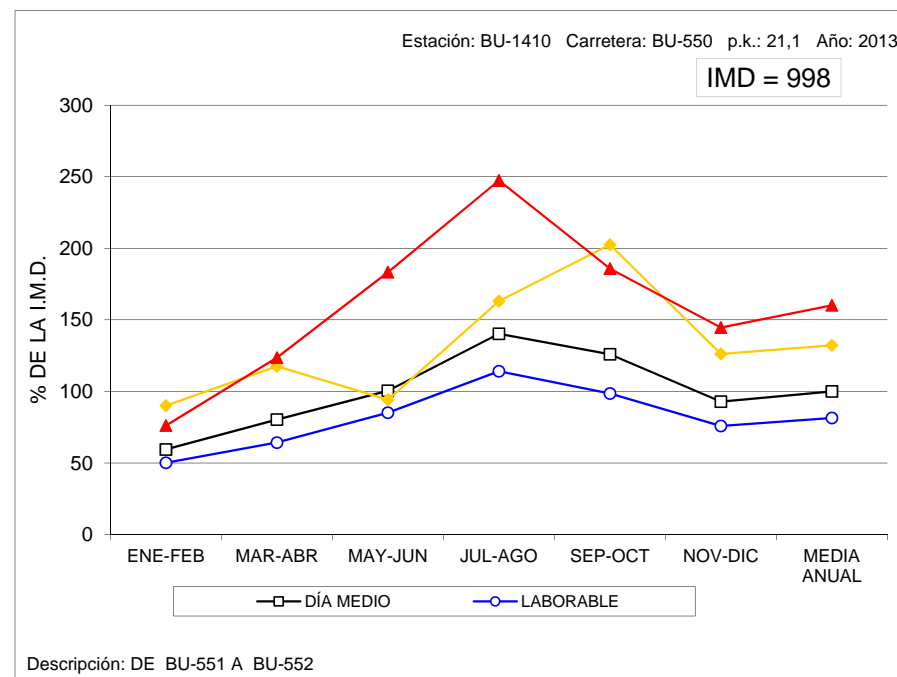

VARIACIÓN MENSUAL DEL TRÁFICO

Estación: BU-1445

Carretera: CL-628

	MESES						MEDIA ANUAL
	ENE-FEB	MAR-ABR	MAY-JUN	JUL-AGO	SEP-OCT	NOV-DIC	
DÍA MEDIO	3.643	3.909	4.427	4.870	4.505	4.019	4.228
%	86,2	92,5	104,7	115,2	106,6	95,1	100,0
DÍAS LABORABLES	4.141	4.374	4.775	5.119	4.865	4.485	4.627
%	97,9	103,5	112,9	121,1	115,1	106,1	109,4
SÁBADOS	2.929	3.015	4.152	4.450	4.073	3.140	3.626
%	69,3	71,3	98,2	105,3	96,3	74,3	85,8
DOMINGOS	1.859	2.485	2.958	4.042	3.134	2.561	2.840
%	44,0	58,8	70,0	95,6	74,1	60,6	67,2
COEFICIENTE "L"	1,117	1,058	0,969	0,904	0,951	1,032	1,000

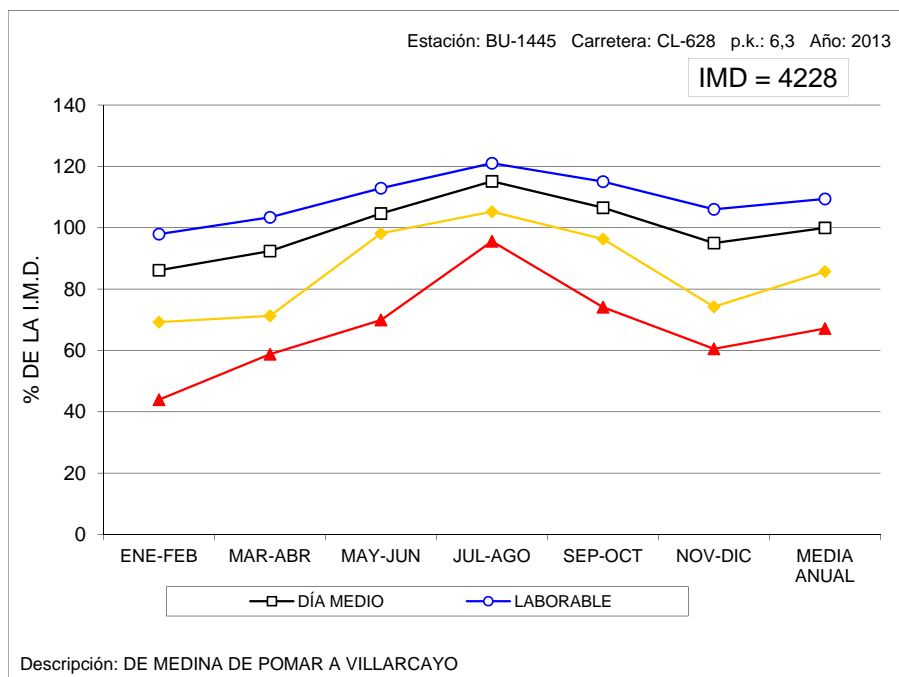

VARIACIÓN MENSUAL DEL TRÁFICO

Estación: BU-1550

Carretera: BU-740

	MESES						MEDIA ANUAL
	ENE-FEB	MAR-ABR	MAY-JUN	JUL-AGO	SEP-OCT	NOV-DIC	
DÍA MEDIO	5.150	5.458	5.695	4.755	5.520	5.330	5.317
%	96,9	102,7	107,1	89,4	103,8	100,2	100,0
DÍAS LABORABLES	5.762	6.030	6.087	5.038	6.085	5.963	5.828
%	108,4	113,4	114,5	94,8	114,4	112,1	109,6
SÁBADOS	4.249	4.392	5.316	4.546	4.691	4.322	4.586
%	79,9	82,6	100,0	85,5	88,2	81,3	86,3
DOMINGOS	2.992	3.669	4.116	3.551	3.516	3.176	3.504
%	56,3	69,0	77,4	66,8	66,1	59,7	65,9
COEFICIENTE "L"	1,011	0,967	0,957	1,157	0,958	0,977	1,000

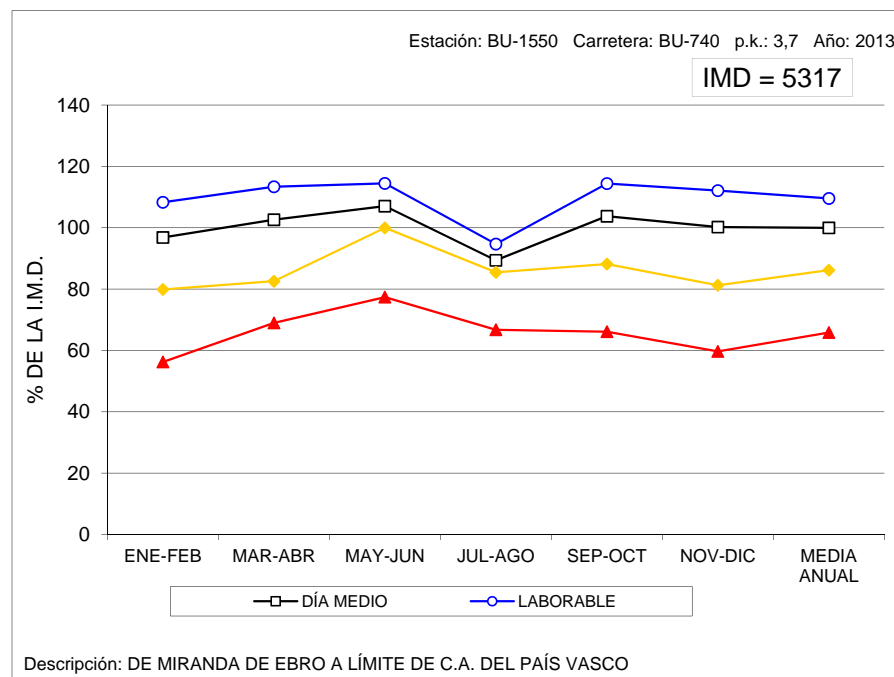

VARIACIÓN MENSUAL DEL TRÁFICO

Estación: BU-1655

Carretera: BU-910

	MESES						MEDIA ANUAL
	ENE-FEB	MAR-ABR	MAY-JUN	JUL-AGO	SEP-OCT	NOV-DIC	
DÍA MEDIO	629	671	765	1.235	808	638	791
%	79,5	84,8	96,7	156,1	102,1	80,7	100,0
DÍAS LABORABLES	633	687	756	1.255	785	668	798
%	80,0	86,9	95,6	158,7	99,2	84,5	100,9
SÁBADOS	586	639	768	1.187	797	594	762
%	74,1	80,8	97,1	150,1	100,8	75,1	96,3
DOMINGOS	644	622	804	1.178	934	535	786
%	81,4	78,6	101,6	148,9	118,1	67,6	99,4
COEFICIENTE "L"	1,261	1,162	1,056	0,636	1,017	1,195	1,000

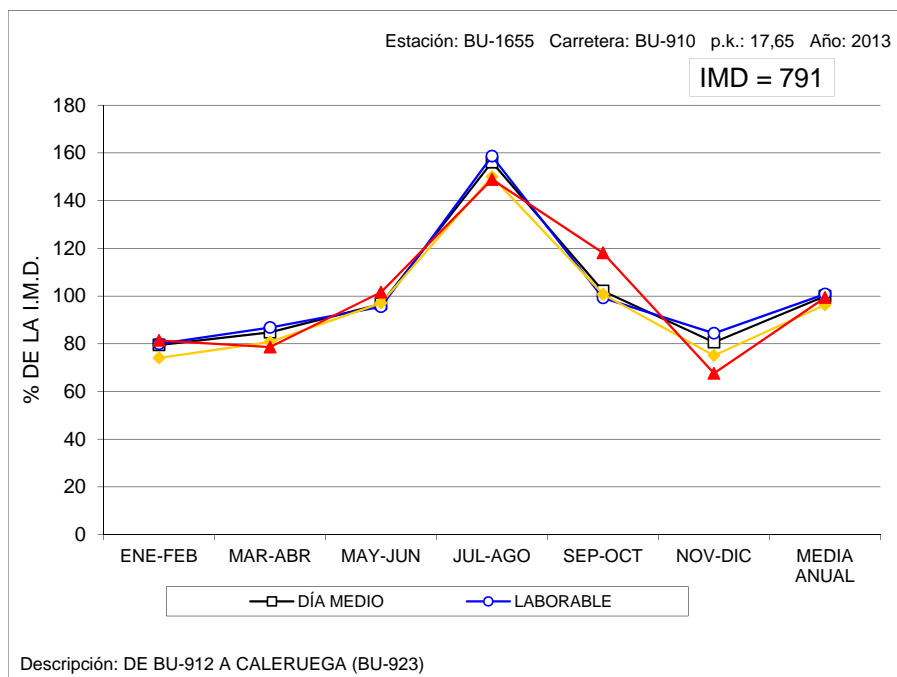

VARIACIÓN MENSUAL DEL TRÁFICO

Estación: LE-0070

Carretera: CL-622

	MESES												MEDIA ANUAL
	ENE	FEB	MAR	ABR	MAY	JUN	JUL	AGO	SEP	OCT	NOV	DIC	
DÍA MEDIO	3.691	3.790	3.867	3.938	4.071	4.058	4.042	4.165	4.093	4.060	3.866	3.781	3.952
%	93,4	95,9	97,8	99,6	103,0	102,7	102,3	105,4	103,6	102,7	97,8	95,7	100,0
DÍAS LABORABLES	3.917	4.064	4.126	4.170	4.223	4.306	4.251	4.344	4.299	4.255	4.093	3.965	4.168
%	99,1	102,8	104,4	105,5	106,9	109,0	107,6	109,9	108,8	107,7	103,6	100,3	105,5
SÁBADOS	3.224	3.146	3.383	3.268	3.545	3.482	3.414	3.568	3.466	3.348	3.293	3.459	3.386
%	81,6	79,6	85,6	82,7	89,7	88,1	86,4	90,3	87,7	84,7	83,3	87,5	85,7
DOMINGOS	2.864	3.066	3.264	3.338	3.725	3.636	3.470	3.929	3.729	3.647	3.399	3.230	3.443
%	72,5	77,6	82,6	84,5	94,3	92,0	87,8	99,4	94,4	92,3	86,0	81,7	87,1
COEFICIENTE "L"	1,064	1,026	1,010	1,000	0,987	0,968	0,980	0,959	0,970	0,980	1,018	1,051	1,000

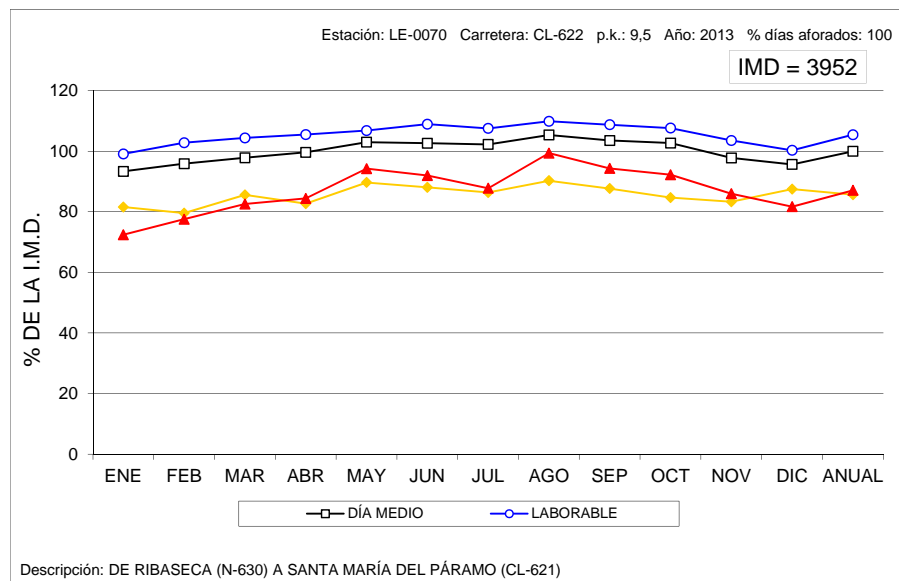

VARIACIÓN MENSUAL DEL TRÁFICO

Estación: LE-0190

Carretera: CL-631

	MESES												MEDIA ANUAL
	ENE	FEB	MAR	ABR	MAY	JUN	JUL	AGO	SEP	OCT	NOV	DIC	
DÍA MEDIO	3.204	3.234	3.352	3.288	3.412	3.391	3.494	3.657	3.424	3.615	3.471	3.781	3.445
%	93,0	93,9	97,3	95,4	99,0	98,4	101,4	106,2	99,4	104,9	100,8	109,8	100,0
DÍAS LABORABLES	3.451	3.437	3.509	3.465	3.578	3.636	3.717	3.837	3.632	3.815	3.709	3.965	3.647
%	100,2	99,8	101,9	100,6	103,9	105,5	107,9	111,4	105,4	110,7	107,7	115,1	105,9
SÁBADOS	2.836	2.951	3.141	2.966	3.061	2.982	2.996	3.398	2.985	3.274	3.039	3.459	3.095
%	82,3	85,7	91,2	86,1	88,9	86,6	87,0	98,6	86,6	95,0	88,2	100,4	89,8
DOMINGOS	2.148	2.502	2.900	2.640	2.811	2.828	2.719	2.987	2.893	2.805	2.760	3.230	2.784
%	62,4	72,6	84,2	76,6	81,6	82,1	78,9	86,7	84,0	81,4	80,1	93,8	80,8
COEFICIENTE "L"	1,057	1,061	1,039	1,053	1,019	1,003	0,981	0,950	1,004	0,956	0,983	0,920	1,000

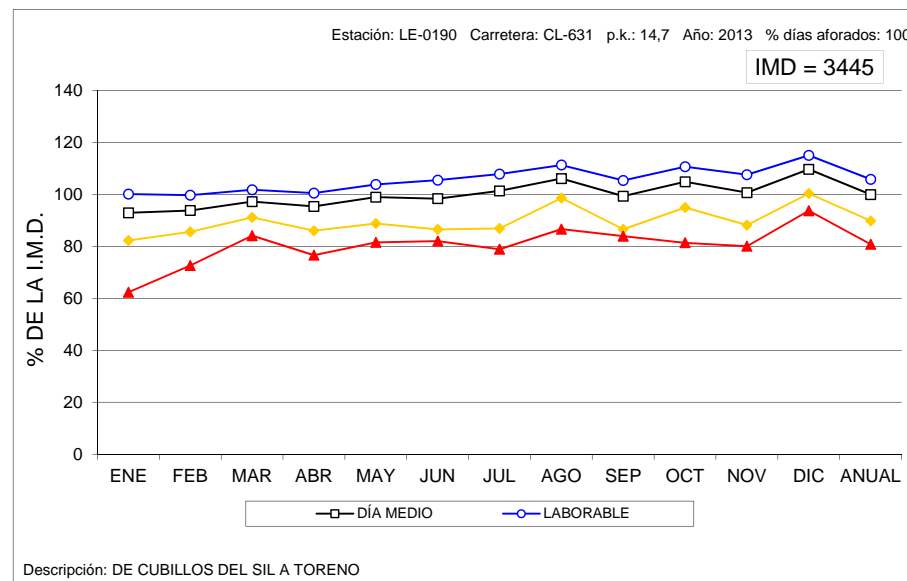

VARIACIÓN MENSUAL DEL TRÁFICO

Estación: LE-0370

Carretera: LE-420

	MESES												MEDIA ANUAL
	ENE	FEB	MAR	ABR	MAY	JUN	JUL	AGO	SEP	OCT	NOV	DIC	
DÍA MEDIO	3.737	3.872	4.074	4.275	4.477	4.478	4.865	5.305	4.253	4.353	4.048	4.181	4.331
%	86,3	89,4	94,1	98,7	103,4	103,4	112,3	122,5	98,2	100,5	93,5	96,5	100,0
DÍAS LABORABLES	3.970	4.224	4.412	4.454	4.394	4.669	4.994	5.353	4.477	4.667	4.326	4.480	4.538
%	91,7	97,5	101,9	102,8	101,5	107,8	115,3	123,6	103,4	107,8	99,9	103,4	104,8
SÁBADOS	3.445	3.425	3.727	4.066	5.198	4.374	4.932	5.499	4.022	3.934	3.646	3.982	4.197
%	79,5	79,1	86,1	93,9	120,0	101,0	113,9	127,0	92,9	90,8	84,2	91,9	96,9
DOMINGOS	2.688	2.549	2.996	3.492	4.233	3.821	4.054	4.802	3.497	2.967	3.077	3.030	3.426
%	62,1	58,9	69,2	80,6	97,7	88,2	93,6	110,9	80,7	68,5	71,0	70,0	79,1
COEFICIENTE "L"	1,143	1,074	1,029	1,019	1,033	0,972	0,909	0,848	1,014	0,972	1,049	1,013	1,000

VARIACIÓN MENSUAL DEL TRÁFICO

Estación: LE-0630

Carretera: A-231

	MESES												MEDIA ANUAL
	ENE	FEB	MAR	ABR	MAY	JUN	JUL	AGO	SEP	OCT	NOV	DIC	
DÍA MEDIO	5.657	4.453	6.727	9.039	7.417	7.905	11.433	15.656	9.023	8.470	7.769	8.558	8.543
%	66,2	52,1	78,7	105,8	86,8	92,5	133,8	183,3	105,6	99,1	90,9	100,2	100,0
DÍAS LABORABLES	5.878	4.797	7.112	9.408	7.334	8.122	11.430	15.088	9.208	8.774	8.089	8.457	8.676
%	68,8	56,2	83,2	110,1	85,8	95,1	133,8	176,6	107,8	102,7	94,7	99,0	101,6
SÁBADOS	4.680	3.284	5.929	7.519	7.294	6.738	9.284	16.236	7.421	6.718	5.841	#####	7.667
%	54,8	38,4	69,4	88,0	85,4	78,9	108,7	190,1	86,9	78,6	68,4	117,6	89,7
DOMINGOS	5.367	3.907	5.905	8.532	8.025	8.200	13.610	18.054	9.522	8.474	8.493	7.806	8.750
%	62,8	45,7	69,1	99,9	93,9	96,0	159,3	211,3	111,5	99,2	99,4	91,4	102,4
COEFICIENTE "L"	1,476	1,809	1,220	0,922	1,183	1,068	0,759	0,575	0,942	0,989	1,073	1,026	1,000

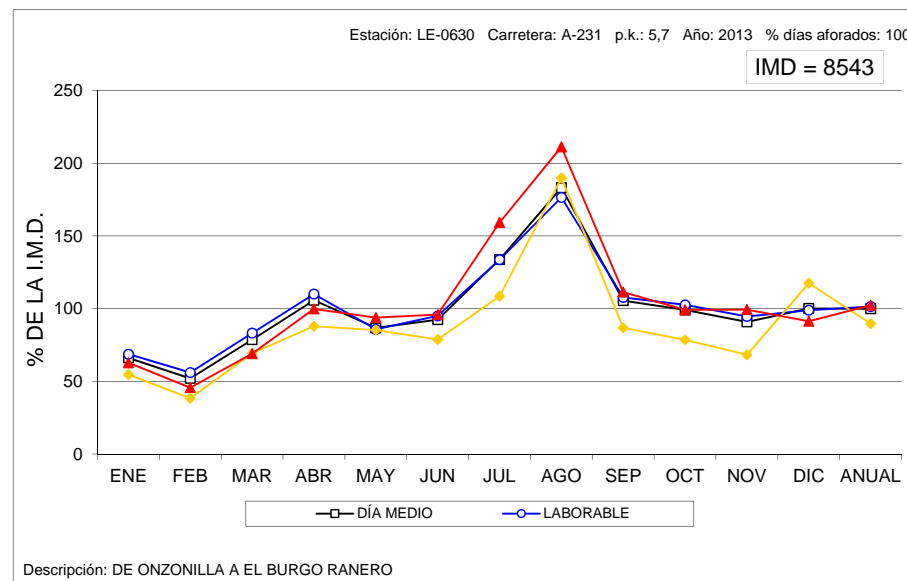
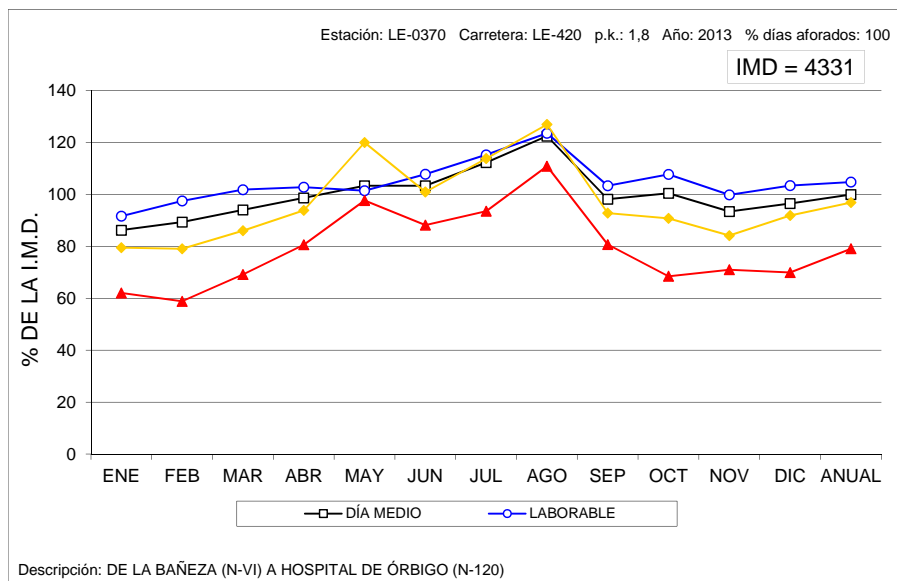

VARIACIÓN MENSUAL DEL TRÁFICO

Estación: LE-1045

Carretera: CL-621

	MESES						MEDIA ANUAL
	ENE-FEB	MAR-ABR	MAY-JUN	JUL-AGO	SEP-OCT	NOV-DIC	
DÍA MEDIO	2.790	2.860	3.235	4.415	3.624	3.002	3.321
%	84,0	86,1	97,4	132,9	109,1	90,4	100,0
DÍAS LABORABLES	3.157	3.173	3.542	4.421	3.647	3.309	3.541
%	95,1	95,5	106,7	133,1	109,8	99,6	106,6
SÁBADOS	2.015	2.217	2.611	4.241	3.145	2.396	2.771
%	60,7	66,8	78,6	127,7	94,7	72,1	83,4
DOMINGOS	1.741	1.929	2.313	4.564	3.996	2.065	2.768
%	52,4	58,1	69,6	137,4	120,3	62,2	83,3
COEFICIENTE "L"	1,122	1,116	1,000	0,801	0,971	1,070	1,000

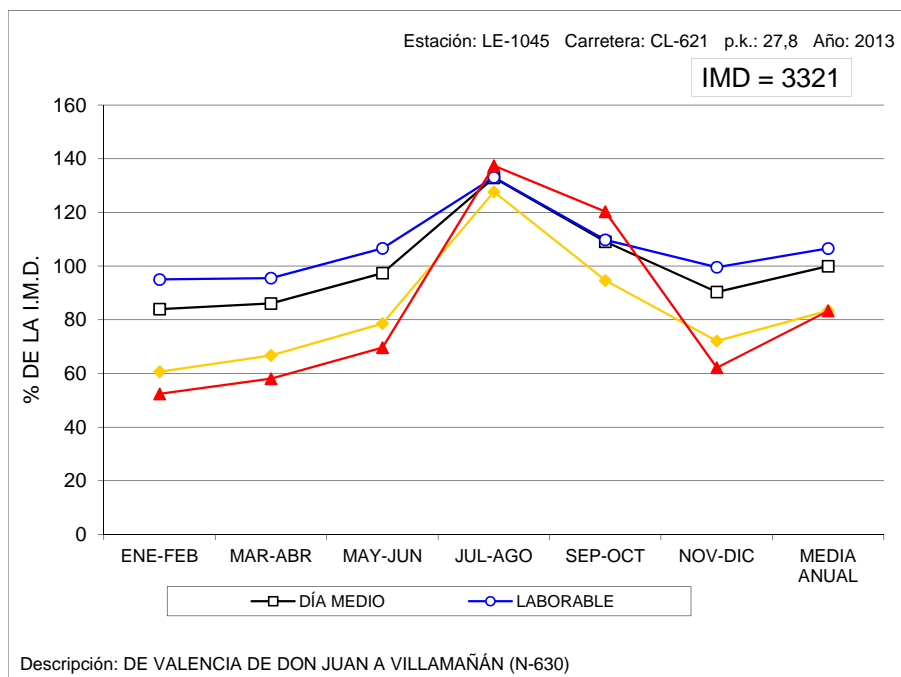

VARIACIÓN MENSUAL DEL TRÁFICO

Estación: LE-1060

Carretera: CL-621

	MESES						MEDIA ANUAL
	ENE-FEB	MAR-ABR	MAY-JUN	JUL-AGO	SEP-OCT	NOV-DIC	
DÍA MEDIO	2.031	2.213	2.430	2.746	2.438	2.216	2.346
%	86,6	94,3	103,6	117,1	103,9	94,5	100,0
DÍAS LABORABLES	2.049	2.364	2.498	2.756	2.479	2.292	2.407
%	87,3	100,8	106,5	117,5	105,7	97,7	102,6
SÁBADOS	1.957	1.833	2.250	2.398	2.074	2.003	2.086
%	83,4	78,1	95,9	102,2	88,4	85,4	88,9
DOMINGOS	2.015	1.838	2.271	3.045	2.602	2.044	2.303
%	85,9	78,3	96,8	129,8	110,9	87,1	98,2
COEFICIENTE "L"	1,175	1,018	0,964	0,873	0,971	1,050	1,000

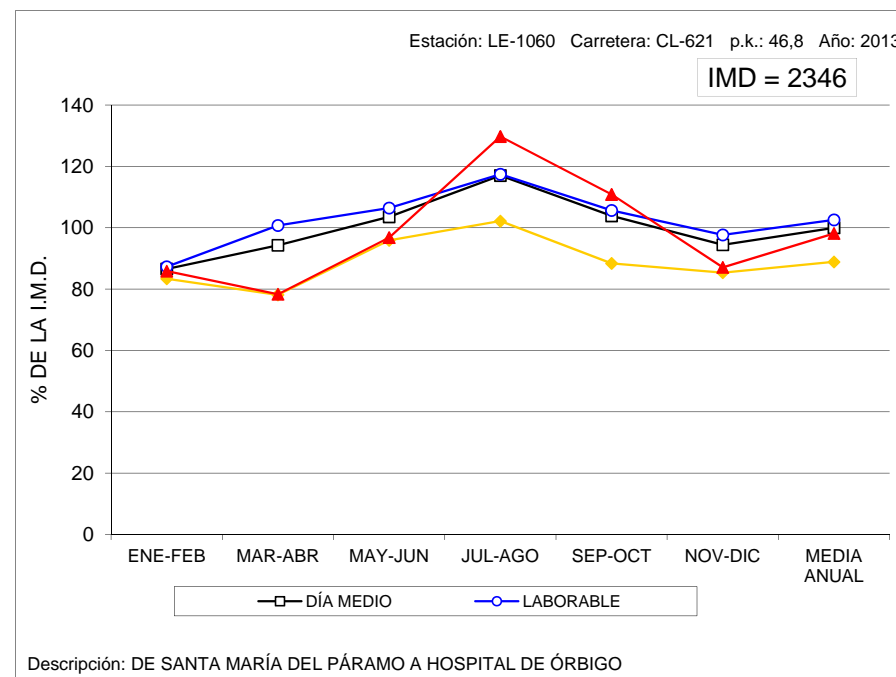

VARIACIÓN MENSUAL DEL TRÁFICO

Estación: LE-1090

Carretera: LE-125

	MESES						MEDIA ANUAL
	ENE-FEB	MAR-ABR	MAY-JUN	JUL-AGO	SEP-OCT	NOV-DIC	
DÍA MEDIO	678	987	995	1.404	968	881	985
%	68,8	100,2	101,0	142,5	98,3	89,4	100,0
DÍAS LABORABLES	741	1.055	997	1.321	994	945	1.009
%	75,2	107,1	101,2	134,1	100,9	95,9	102,4
SÁBADOS	418	835	1.004	1.679	1.039	943	987
%	42,4	84,8	101,9	170,5	105,5	95,7	100,2
DOMINGOS	627	802	974	1.544	770	500	869
%	63,7	81,4	98,9	156,8	78,2	50,8	88,2
COEFICIENTE "L"	1,362	0,956	1,012	0,764	1,015	1,068	1,000

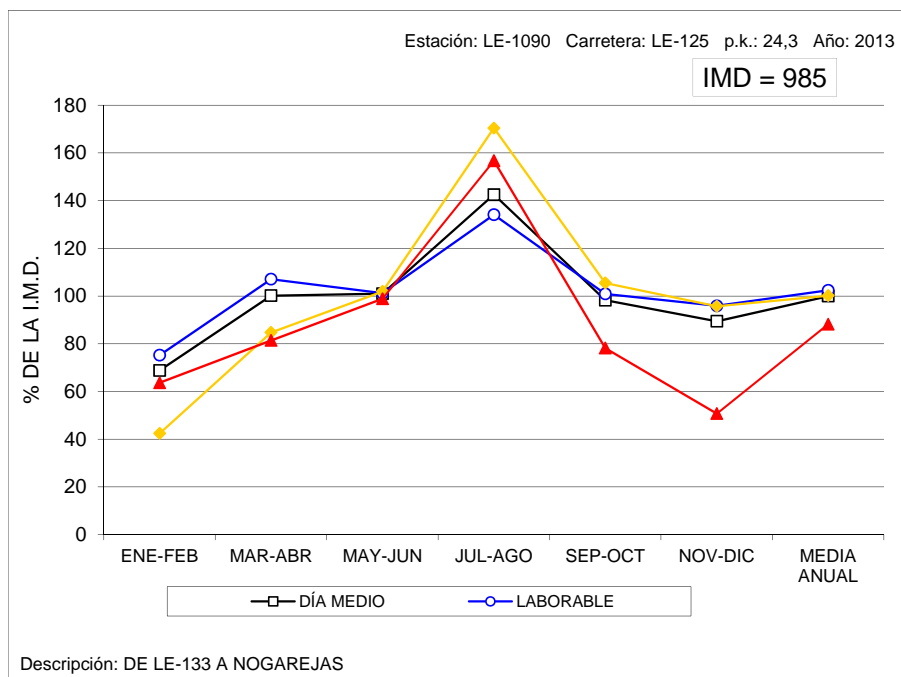

VARIACIÓN MENSUAL DEL TRÁFICO

Estación: LE-1105

Carretera: CL-623

	MESES						MEDIA ANUAL
	ENE-FEB	MAR-ABR	MAY-JUN	JUL-AGO	SEP-OCT	NOV-DIC	
DÍA MEDIO	10.551	11.001	11.481	11.472	11.094	10.887	11.081
%	95,2	99,3	103,6	103,5	100,1	98,2	100,0
DÍAS LABORABLES	11.413	11.604	12.069	12.210	11.710	11.601	11.768
%	103,0	104,7	108,9	110,2	105,7	104,7	106,2
SÁBADOS	8.453	9.889	10.217	10.072	9.658	9.819	9.684
%	76,3	89,2	92,2	90,9	87,2	88,6	87,4
DOMINGOS	8.332	9.091	9.802	9.190	9.454	8.388	9.043
%	75,2	82,0	88,5	82,9	85,3	75,7	81,6
COEFICIENTE "L"	1,031	1,014	0,975	0,964	1,005	1,014	1,000

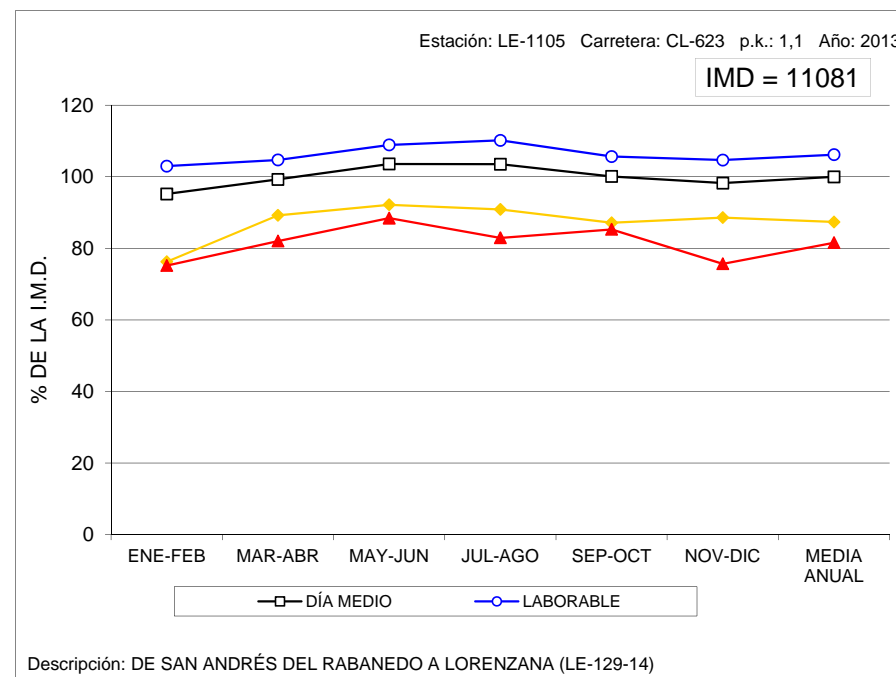

VARIACIÓN MENSUAL DEL TRÁFICO

Estación: LE-1110

Carretera: CL-626

	MESES						MEDIA ANUAL
	ENE-FEB	MAR-ABR	MAY-JUN	JUL-AGO	SEP-OCT	NOV-DIC	
DÍA MEDIO	2.344	2.470	3.170	3.547	3.385	2.825	2.957
%	79,3	83,5	107,2	120,0	114,5	95,5	100,0
DÍAS LABORABLES	2.443	2.385	2.962	3.408	3.203	2.872	2.879
%	82,6	80,7	100,2	115,3	108,3	97,1	97,4
SÁBADOS	2.289	2.501	3.418	4.887	3.459	2.535	3.181
%	77,4	84,6	115,6	165,3	117,0	85,7	107,6
DOMINGOS	1.904	2.869	3.961	2.903	4.217	2.883	3.123
%	64,4	97,0	134,0	98,2	142,6	97,5	105,6
COEFICIENTE "L"	1,178	1,207	0,972	0,845	0,899	1,002	1,000

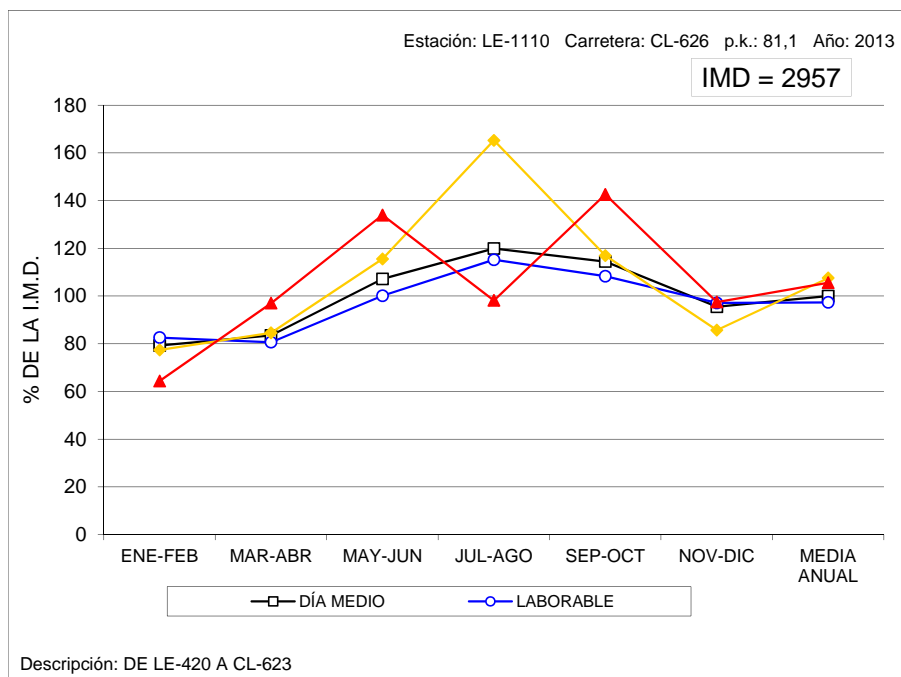

VARIACIÓN MENSUAL DEL TRÁFICO

Estación: LE-1120

Carretera: CL-626

	MESES						MEDIA ANUAL
	ENE-FEB	MAR-ABR	MAY-JUN	JUL-AGO	SEP-OCT	NOV-DIC	
DÍA MEDIO	788	972	1.224	1.702	1.398	961	1.173
%	67,2	82,9	104,3	145,1	119,2	81,9	100,0
DÍAS LABORABLES	711	941	1.266	1.499	1.244	951	1.103
%	60,6	80,2	107,9	127,8	106,1	81,1	94,0
SÁBADOS	978	1.051	1.008	1.805	1.456	787	1.181
%	83,4	89,6	85,9	153,9	124,1	67,1	100,7
DOMINGOS	987	1.044	1.233	2.620	2.105	1.176	1.528
%	84,1	89,0	105,1	223,4	179,5	100,3	130,3
COEFICIENTE "L"	1,551	1,172	0,871	0,736	0,887	1,160	1,000

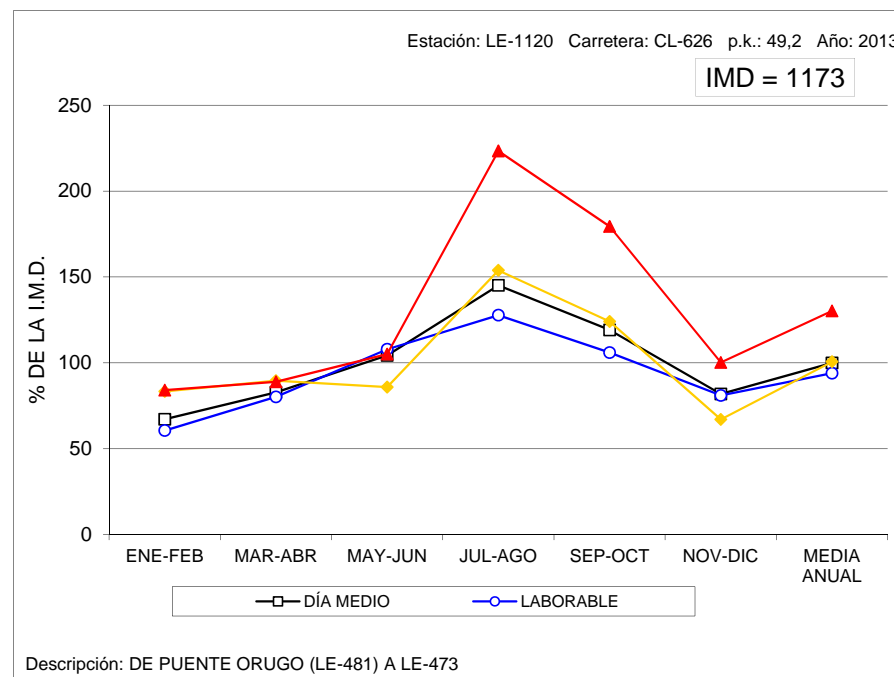

VARIACIÓN MENSUAL DEL TRÁFICO

Estación: LE-1205

Carretera: CL-626

	MESES						MEDIA ANUAL
	ENE-FEB	MAR-ABR	MAY-JUN	JUL-AGO	SEP-OCT	NOV-DIC	
DÍA MEDIO	1.881	2.754	3.700	4.161	3.596	3.772	3.310
%	56,8	83,2	111,8	125,7	108,6	114,0	100,0
DÍAS LABORABLES	2.004	2.858	4.032	4.329	3.806	3.993	3.503
%	60,5	86,3	121,8	130,8	115,0	120,6	105,8
SÁBADOS	1.510	2.553	3.112	4.137	3.377	3.588	3.047
%	45,6	77,1	94,0	125,0	102,0	108,4	92,1
DOMINGOS	1.643	2.435	2.627	3.349	2.761	2.854	2.611
%	49,6	73,6	79,4	101,2	83,4	86,2	78,9
COEFICIENTE "L"	1,748	1,226	0,869	0,809	0,920	0,877	1,000

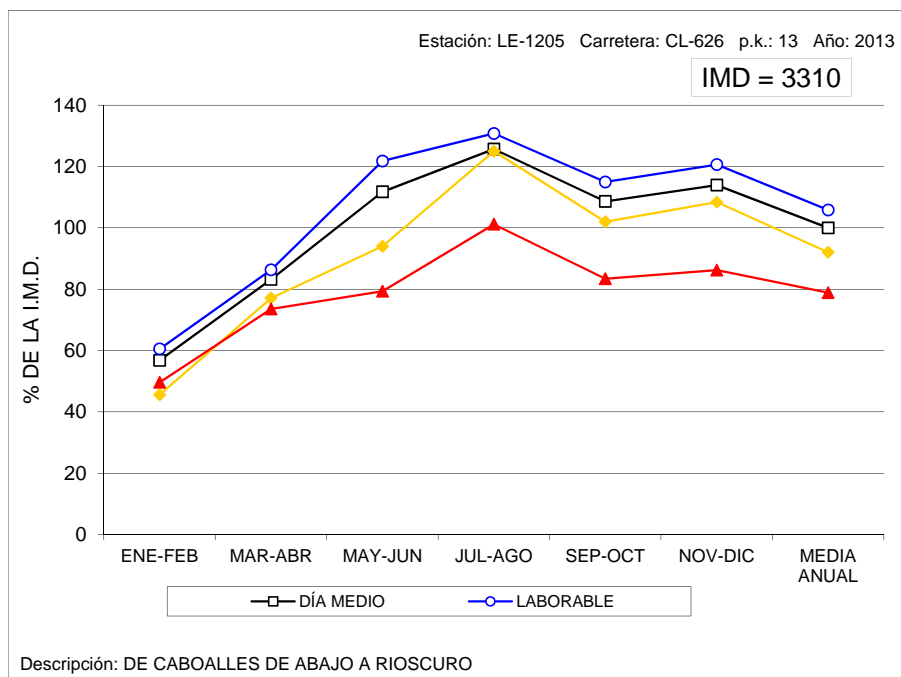

VARIACIÓN MENSUAL DEL TRÁFICO

Estación: LE-1340

Carretera: LE-331

	MESES						MEDIA ANUAL
	ENE-FEB	MAR-ABR	MAY-JUN	JUL-AGO	SEP-OCT	NOV-DIC	
DÍA MEDIO	890	1.003	950	1.359	737	1.290	1.037
%	85,8	96,7	91,6	131,1	71,1	124,4	100,0
DÍAS LABORABLES	727	733	864	1.225	714	1.073	890
%	70,1	70,7	83,3	118,1	68,9	103,5	85,8
SÁBADOS	681	1.211	1.151	1.631	792	1.900	1.228
%	65,7	116,8	111,0	157,3	76,4	183,2	118,4
DOMINGOS	1.910	2.149	1.180	1.756	799	1.773	1.595
%	184,2	207,2	113,8	169,3	77,0	171,0	153,8
COEFICIENTE "L"	1,224	1,214	1,030	0,727	1,246	0,829	1,000

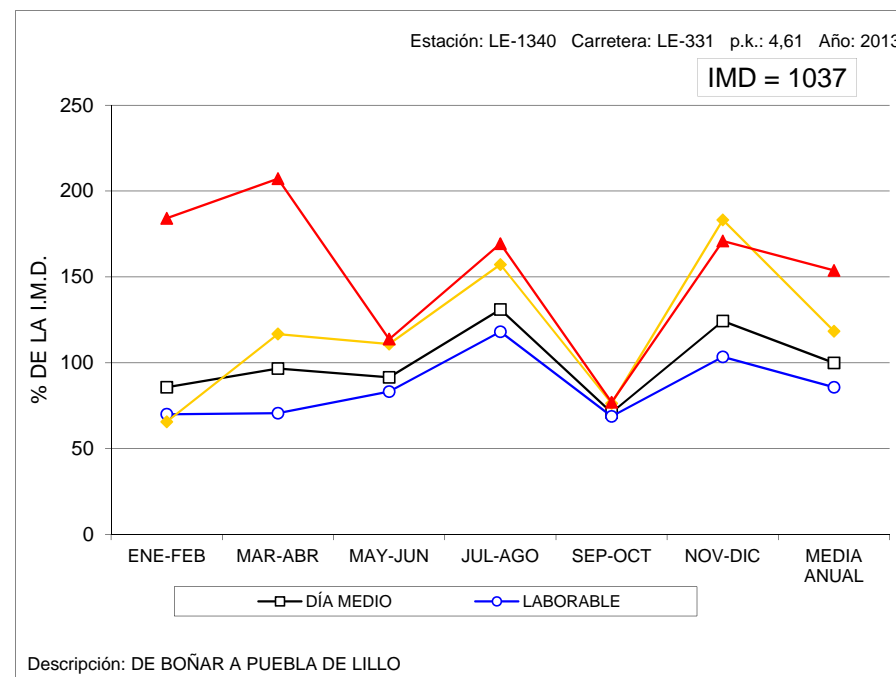

VARIACIÓN MENSUAL DEL TRÁFICO

Estación: LE-1395

Carretera: LE-420

	MESES						MEDIA ANUAL
	ENE-FEB	MAR-ABR	MAY-JUN	JUL-AGO	SEP-OCT	NOV-DIC	
DÍA MEDIO	1.615	976	1.203	1.660	1.384	1.559	1.400
%	115,4	69,7	85,9	118,6	98,9	111,4	100,0
DÍAS LABORABLES	1.684	969	1.159	1.566	1.352	1.614	1.391
%	120,3	69,2	82,8	111,9	96,6	115,3	99,4
SÁBADOS	1.407	1.124	1.260	1.839	1.442	1.466	1.423
%	100,5	80,3	90,0	131,4	103,0	104,7	101,6
DOMINGOS	1.476	867	1.372	1.944	1.493	1.379	1.422
%	105,4	61,9	98,0	138,9	106,6	98,5	101,6
COEFICIENTE "L"	0,826	1,436	1,200	0,888	1,029	0,862	1,000

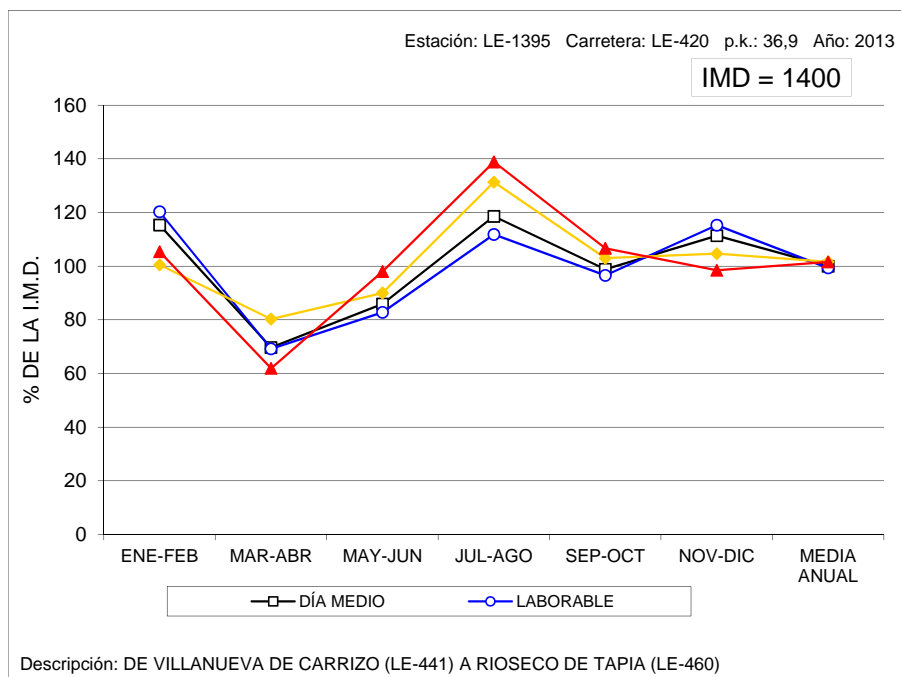

VARIACIÓN MENSUAL DEL TRÁFICO

Estación: LE-1490

Carretera: LE-521

	MESES						MEDIA ANUAL
	ENE-FEB	MAR-ABR	MAY-JUN	JUL-AGO	SEP-OCT	NOV-DIC	
DÍA MEDIO	572	544	580	661	586	562	585
%	97,8	93,0	99,1	113,0	100,2	96,1	100,0
DÍAS LABORABLES	641	599	641	705	645	590	637
%	109,6	102,4	109,6	120,5	110,3	100,9	108,9
SÁBADOS	524	441	464	579	475	539	504
%	89,6	75,4	79,3	99,0	81,2	92,1	86,2
DOMINGOS	280	374	393	529	397	448	404
%	47,9	63,9	67,2	90,4	67,9	76,6	69,1
COEFICIENTE "L"	0,994	1,063	0,994	0,904	0,988	1,080	1,000

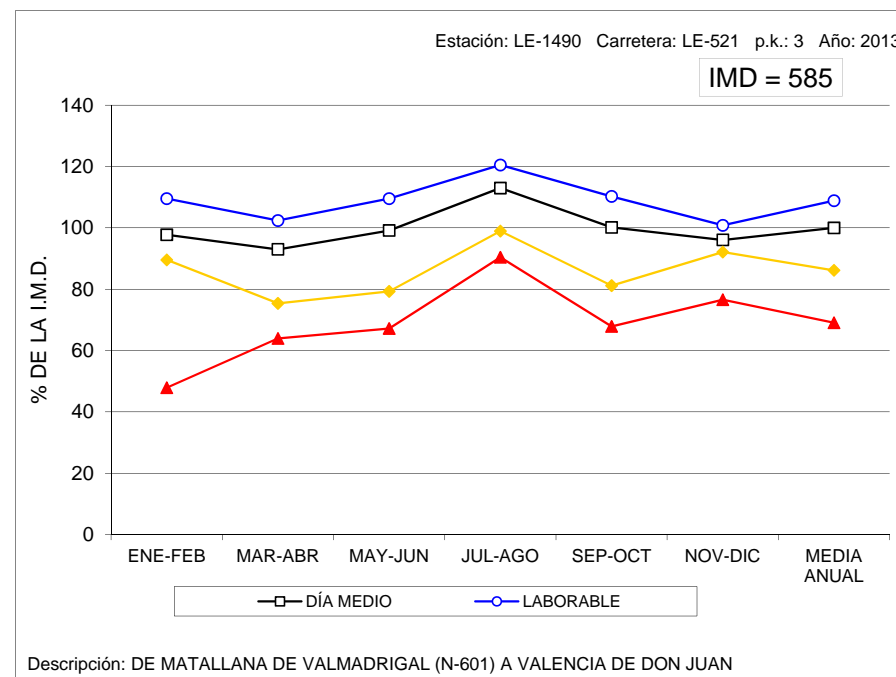

VARIACIÓN MENSUAL DEL TRÁFICO

Estación: LE-1575

Carretera: LE-713

	MESES						MEDIA ANUAL
	ENE-FEB	MAR-ABR	MAY-JUN	JUL-AGO	SEP-OCT	NOV-DIC	
DÍA MEDIO	9.249	9.369	9.979	9.754	9.431	9.099	9.481
%	97,6	98,8	105,3	102,9	99,5	96,0	100,0
DÍAS LABORABLES	9.942	10.099	10.634	10.442	10.138	9.561	10.136
%	104,9	106,5	112,2	110,1	106,9	100,8	106,9
SÁBADOS	8.774	9.007	9.480	9.089	8.942	9.013	9.051
%	92,5	95,0	100,0	95,9	94,3	95,1	95,5
DOMINGOS	6.258	6.085	7.203	6.972	6.384	6.873	6.629
%	66,0	64,2	76,0	73,5	67,3	72,5	69,9
COEFICIENTE "L"	1,020	1,004	0,953	0,971	1,000	1,060	1,000

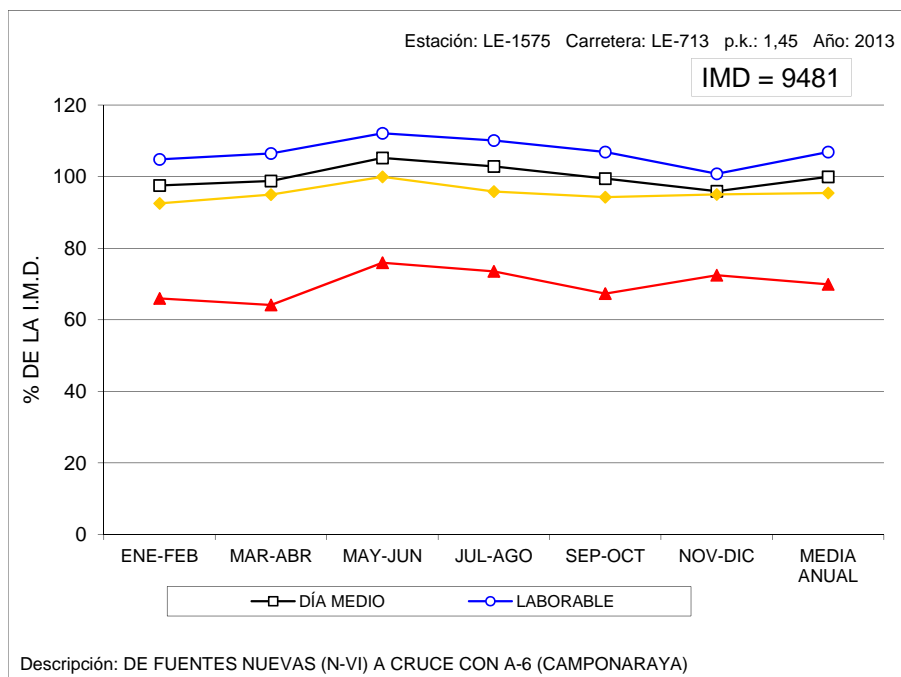

VARIACIÓN MENSUAL DEL TRÁFICO

Estación: LE-1615

Carretera: A-231

	MESES						MEDIA ANUAL
	ENE-FEB	MAR-ABR	MAY-JUN	JUL-AGO	SEP-OCT	NOV-DIC	
DÍA MEDIO	5.884	6.806	9.248	9.106	6.777	7.134	7.493
%	78,5	90,8	123,4	121,5	90,4	95,2	100,0
DÍAS LABORABLES	6.260	7.014	9.167	9.115	6.964	7.246	7.627
%	83,5	93,6	122,3	121,6	92,9	96,7	101,8
SÁBADOS	4.401	5.933	8.397	7.839	5.656	4.885	6.186
%	58,7	79,2	112,1	104,6	75,5	65,2	82,6
DOMINGOS	5.479	6.636	10.509	10.333	6.964	8.819	8.124
%	73,1	88,6	140,3	137,9	92,9	117,7	108,4
COEFICIENTE "L"	1,218	1,087	0,832	0,837	1,095	1,053	1,000

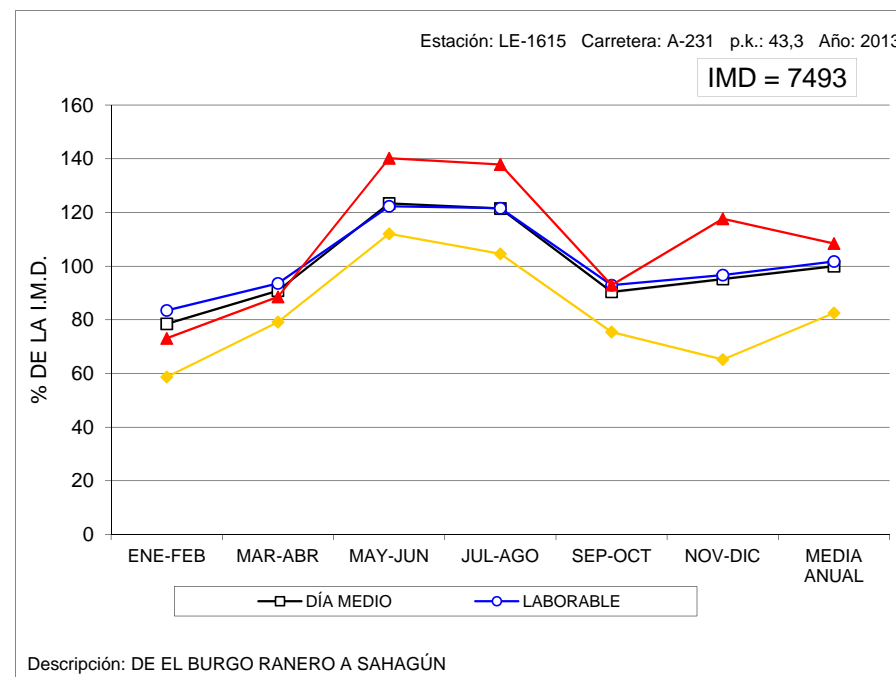

VARIACIÓN MENSUAL DEL TRÁFICO

Estación: PA-0005

Carretera: A-610

	MESES												MEDIA ANUAL
	ENE	FEB	MAR	ABR	MAY	JUN	JUL	AGO	SEP	OCT	NOV	DIC	
DÍA MEDIO	7.746	8.161	8.495	8.736	9.105	9.110	9.820	9.816	9.300	9.076	8.545	8.008	8.836
%	87,7	92,4	96,1	98,9	103,0	103,1	111,1	111,1	105,3	102,7	96,7	90,6	100,0
DÍAS LABORABLES	8.444	9.166	9.522	9.520	9.803	10.051	10.513	10.370	10.092	9.845	9.380	8.665	9.615
%	95,6	103,7	107,8	107,7	110,9	113,8	119,0	117,4	114,2	111,4	106,2	98,1	108,8
SÁBADOS	6.257	5.938	6.667	6.917	7.251	7.697	8.177	8.884	7.449	6.859	6.748	7.060	7.195
%	70,8	67,2	75,5	78,3	82,1	87,1	92,5	100,5	84,3	77,6	76,4	79,9	81,4
DOMINGOS	5.228	5.365	5.701	6.252	6.948	6.758	7.478	7.932	7.453	6.876	6.407	5.875	6.533
%	59,2	60,7	64,5	70,8	78,6	76,5	84,6	89,8	84,3	77,8	72,5	66,5	73,9
COEFICIENTE "L"	1,139	1,049	1,010	1,010	0,981	0,957	0,915	0,927	0,953	0,977	1,025	1,110	1,000

VARIACIÓN MENSUAL DEL TRÁFICO

Estación: PA-0100

Carretera: CL-615

	MESES												MEDIA ANUAL
	ENE	FEB	MAR	ABR	MAY	JUN	JUL	AGO	SEP	OCT	NOV	DIC	
DÍA MEDIO	2.123	3.219	3.409	3.569	3.696	3.937	4.098	4.491	3.857	3.719	3.501	3.542	3.599
%	59,0	89,4	94,7	99,2	102,7	109,4	113,9	124,8	107,2	103,3	97,3	98,4	100,0
DÍAS LABORABLES	2.198	3.365	3.580	3.693	3.777	4.017	4.173	4.561	4.045	3.835	3.642	3.711	3.714
%	61,1	93,5	99,5	102,6	104,9	111,6	115,9	126,7	112,4	106,6	101,2	103,1	103,2
SÁBADOS	2.027	2.988	3.016	3.079	3.443	3.519	3.679	3.997	3.662	3.387	3.033	3.264	3.272
%	56,3	83,0	83,8	85,6	95,7	97,8	102,2	111,1	101,8	94,1	84,3	90,7	90,9
DOMINGOS	1.793	2.721	3.078	3.379	3.482	4.036	4.081	4.726	3.217	3.384	3.268	3.024	3.348
%	49,8	75,6	85,5	93,9	96,7	112,1	113,4	131,3	89,4	94,0	90,8	84,0	93,0
COEFICIENTE "L"	1,690	1,104	1,037	1,006	0,983	0,925	0,890	0,814	0,918	0,968	1,020	1,001	1,000

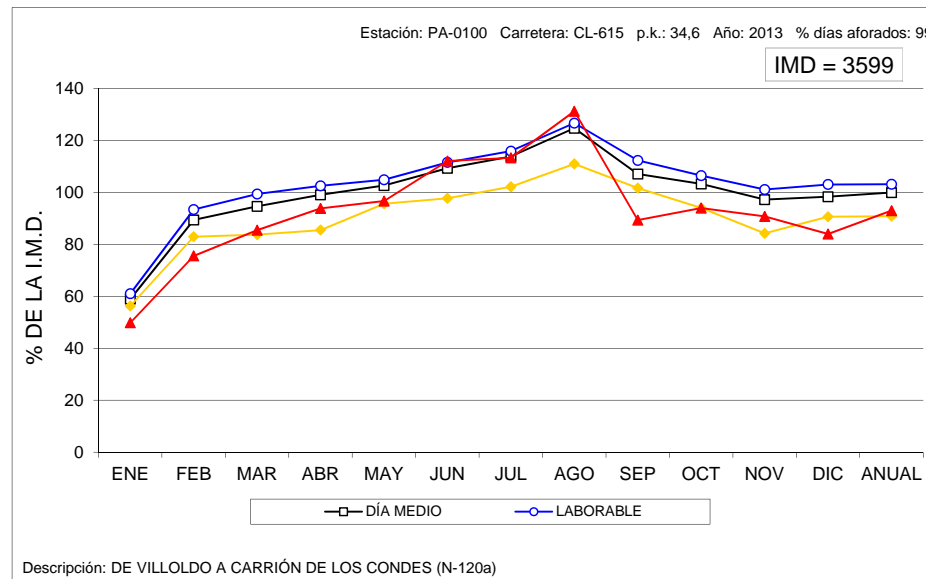
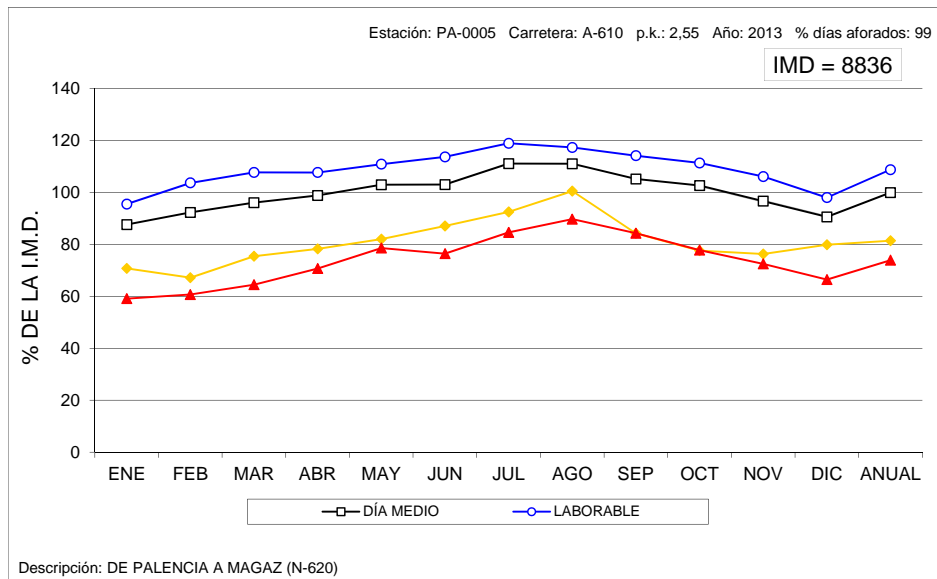

VARIACIÓN MENSUAL DEL TRÁFICO

Estación: PA-0745

Carretera: A-231

	M E S E S												MEDIA ANUAL
	ENE	FEB	MAR	ABR	MAY	JUN	JUL	AGO	SEP	OCT	NOV	DIC	
DÍA MEDIO	5.010	4.526	5.371	5.629	5.747	6.191	8.748	14.071	7.043	6.051	5.318	6.208	6.684
%	75,0	67,7	80,4	84,2	86,0	92,6	130,9	210,5	105,4	90,5	79,6	92,9	100,0
DÍAS LABORABLES	5.123	4.803	5.337	5.756	5.754	6.175	8.284	13.052	6.895	6.147	5.360	5.876	6.567
%	76,6	71,9	79,8	86,1	86,1	92,4	123,9	195,3	103,2	92,0	80,2	87,9	98,2
SÁBADOS	4.806	3.356	5.355	4.696	4.734	5.504	9.585	16.801	5.793	4.646	3.821	8.040	6.539
%	71,9	50,2	80,1	70,3	70,8	82,3	143,4	251,4	86,7	69,5	57,2	120,3	97,8
DOMINGOS	4.572	4.313	5.528	5.864	6.715	6.941	10.579	16.264	8.664	6.901	6.974	6.212	7.412
%	68,4	64,5	82,7	87,7	100,5	103,8	158,3	243,3	129,6	103,2	104,3	92,9	110,9
COEFICIENTE "L"	1,282	1,367	1,230	1,141	1,141	1,063	0,793	0,503	0,952	1,068	1,225	1,118	1,000

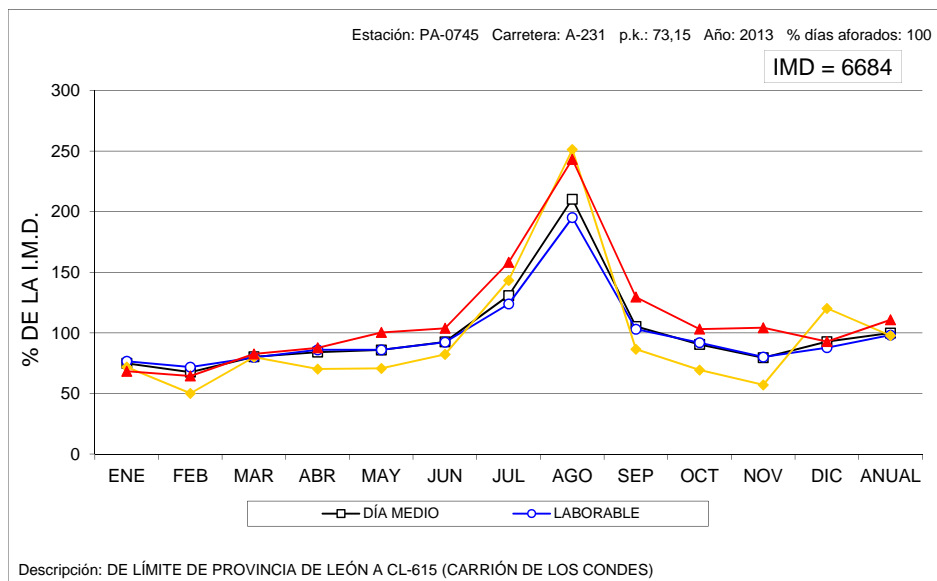

VARIACIÓN MENSUAL DEL TRÁFICO

Estación: PA-1030

Carretera: CL-612

	MESES						MEDIA ANUAL
	ENE-FEB	MAR-ABR	MAY-JUN	JUL-AGO	SEP-OCT	NOV-DIC	
DÍA MEDIO	371	431	502	574	487	445	469
%	79,1	91,9	107,0	122,4	103,8	94,9	100,0
DÍAS LABORABLES	415	474	534	604	498	479	500
%	88,5	101,1	113,9	128,8	106,2	102,1	106,6
SÁBADOS	263	312	392	417	428	350	361
%	56,1	66,5	83,6	88,9	91,3	74,6	77,0
DOMINGOS	253	339	452	583	500	369	416
%	53,9	72,3	96,4	124,3	106,6	78,7	88,7
COEFICIENTE "L"	1,205	1,055	0,936	0,828	1,004	1,044	1,000

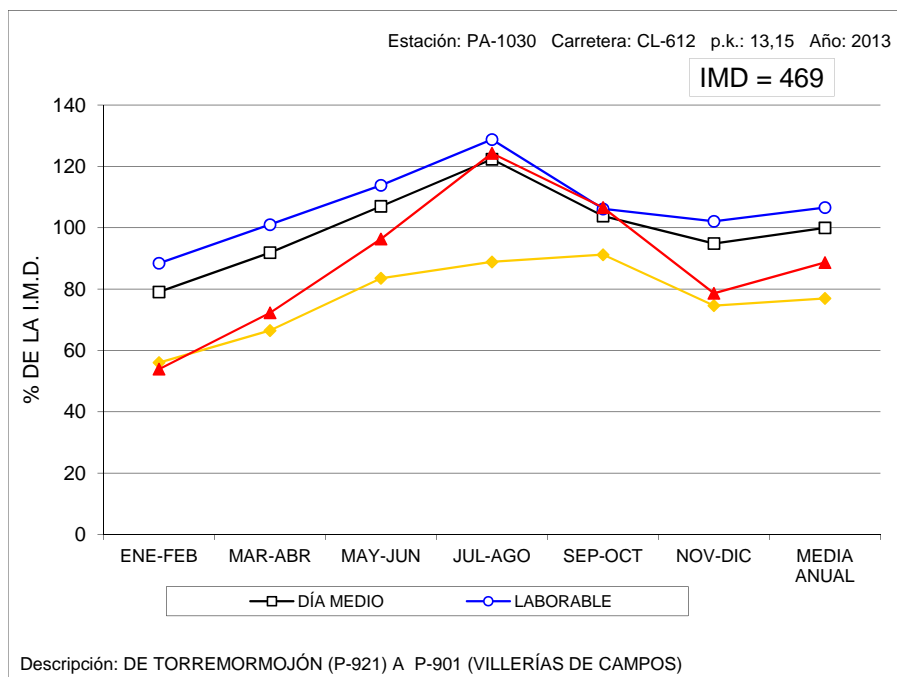

VARIACIÓN MENSUAL DEL TRÁFICO

Estación: PA-1050

Carretera: CL-613

	MESES						MEDIA ANUAL
	ENE-FEB	MAR-ABR	MAY-JUN	JUL-AGO	SEP-OCT	NOV-DIC	
DÍA MEDIO	2.689	2.891	2.895	3.207	2.906	2.660	2.875
%	93,5	100,6	100,7	111,5	101,1	92,5	100,0
DÍAS LABORABLES	2.854	2.996	3.058	3.400	2.987	2.827	3.020
%	99,3	104,2	106,4	118,3	103,9	98,3	105,0
SÁBADOS	2.492	2.588	2.525	2.915	2.834	2.393	2.625
%	86,7	90,0	87,8	101,4	98,6	83,2	91,3
DOMINGOS	2.055	2.673	2.457	2.536	2.569	2.082	2.396
%	71,5	93,0	85,5	88,2	89,4	72,4	83,3
COEFICIENTE "L"	1,058	1,008	0,988	0,888	1,011	1,068	1,000

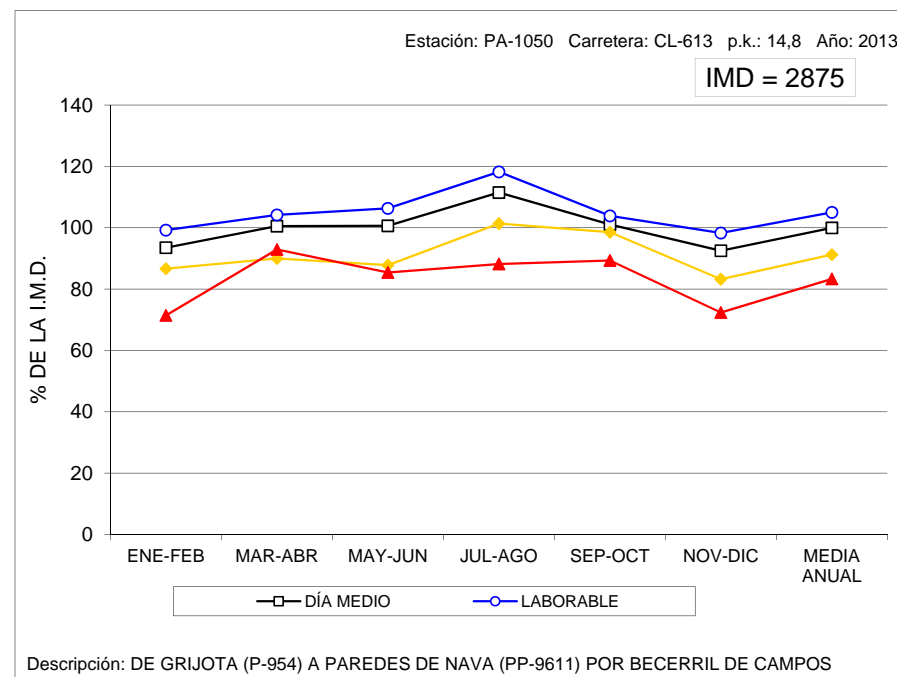

VARIACIÓN MENSUAL DEL TRÁFICO

Estación: PA-1090

Carretera: CL-615

	MESES						MEDIA ANUAL
	ENE-FEB	MAR-ABR	MAY-JUN	JUL-AGO	SEP-OCT	NOV-DIC	
DÍA MEDIO	3.100	3.417	3.597	4.371	3.640	3.271	3.565
%	87,0	95,8	100,9	122,6	102,1	91,8	100,0
DÍAS LABORABLES	3.268	3.450	3.724	4.402	3.697	3.499	3.673
%	91,7	96,8	104,5	123,5	103,7	98,1	103,0
SÁBADOS	2.769	3.094	3.293	3.970	3.318	2.922	3.228
%	77,7	86,8	92,4	111,4	93,1	82,0	90,5
DOMINGOS	2.589	3.574	3.265	4.617	3.679	2.488	3.368
%	72,6	100,3	91,6	129,5	103,2	69,8	94,5
COEFICIENTE "L"	1,124	1,065	0,986	0,834	0,994	1,050	1,000

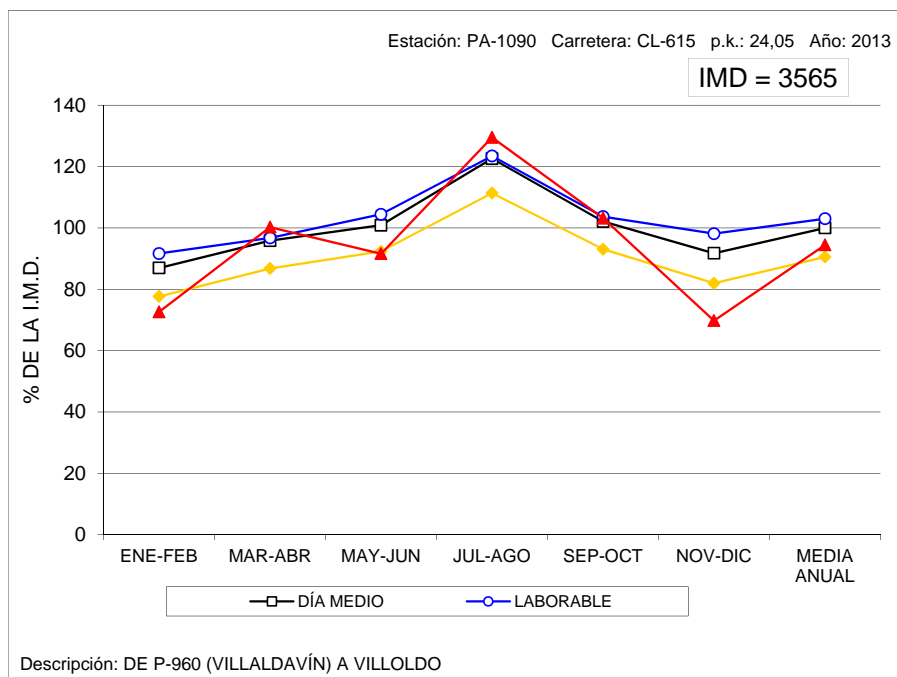

VARIACIÓN MENSUAL DEL TRÁFICO

Estación: PA-1120

Carretera: CL-615

	MESES						MEDIA ANUAL
	ENE-FEB	MAR-ABR	MAY-JUN	JUL-AGO	SEP-OCT	NOV-DIC	
DÍA MEDIO	2.393	2.328	2.639	3.950	2.810	2.242	2.727
%	87,8	85,4	96,8	144,8	103,0	82,2	100,0
DÍAS LABORABLES	2.483	2.406	2.770	4.005	2.899	2.422	2.831
%	91,1	88,2	101,6	146,9	106,3	88,8	103,8
SÁBADOS	2.336	1.960	2.287	3.836	2.465	1.867	2.459
%	85,7	71,9	83,9	140,7	90,4	68,5	90,2
DOMINGOS	1.998	2.298	2.339	3.795	2.706	1.727	2.477
%	73,3	84,3	85,8	139,2	99,2	63,3	90,8
COEFICIENTE "L"	1,140	1,177	1,022	0,707	0,977	1,169	1,000

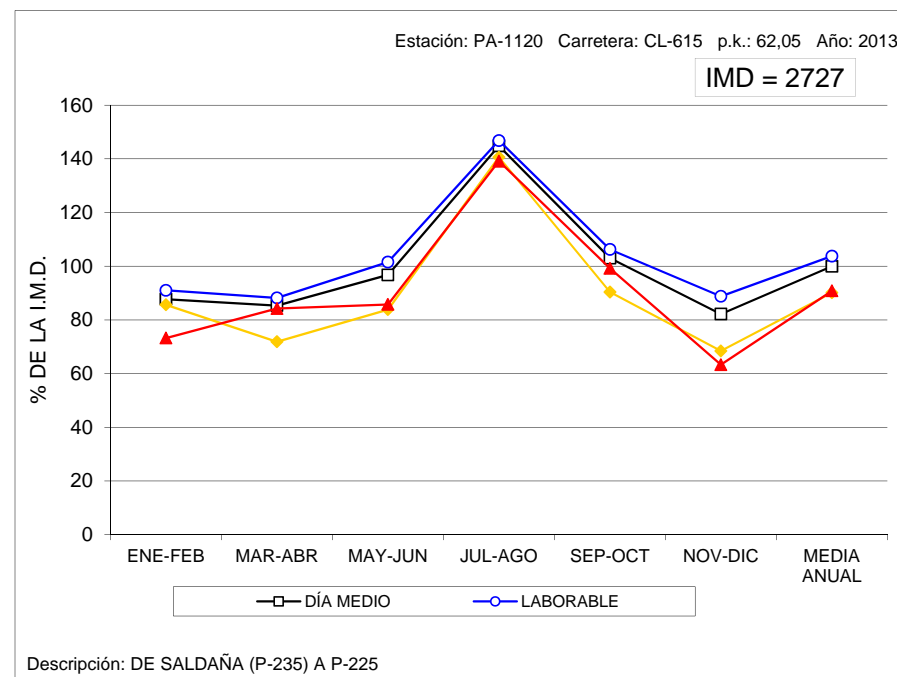

VARIACIÓN MENSUAL DEL TRÁFICO

Estación: PA-1160

Carretera: P-405

	MESES						MEDIA ANUAL
	ENE-FEB	MAR-ABR	MAY-JUN	JUL-AGO	SEP-OCT	NOV-DIC	
DÍA MEDIO	825	859	952	981	987	900	917
%	90,0	93,7	103,8	107,0	107,6	98,1	100,0
DÍAS LABORABLES	889	898	978	1.037	1.055	942	966
%	96,9	97,9	106,7	113,1	115,0	102,7	105,3
SÁBADOS	688	809	946	869	774	825	819
%	75,0	88,2	103,2	94,8	84,4	90,0	89,3
DOMINGOS	645	716	823	823	857	762	771
%	70,3	78,1	89,7	89,7	93,5	83,1	84,1
COEFICIENTE "L"	1,087	1,076	0,988	0,932	0,916	1,025	1,000

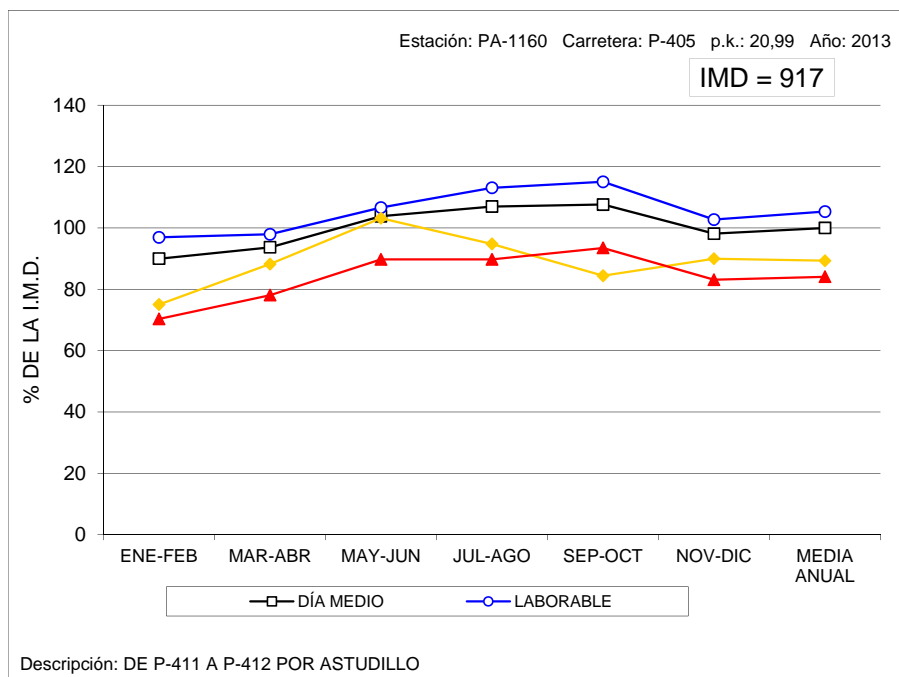

VARIACIÓN MENSUAL DEL TRÁFICO

Estación: PA-1190

Carretera: CL-619

	MESES						MEDIA ANUAL
	ENE-FEB	MAR-ABR	MAY-JUN	JUL-AGO	SEP-OCT	NOV-DIC	
DÍA MEDIO	1.754	1.930	2.189	2.341	2.299	2.027	2.090
%	83,9	92,3	104,7	112,0	110,0	97,0	100,0
DÍAS LABORABLES	1.936	2.035	2.306	2.454	2.408	2.177	2.219
%	92,6	97,4	110,3	117,4	115,2	104,2	106,2
SÁBADOS	1.360	1.566	1.791	2.023	1.935	1.688	1.727
%	65,1	74,9	85,7	96,8	92,6	80,8	82,6
DOMINGOS	1.239	1.774	2.002	2.087	2.119	1.616	1.806
%	59,3	84,9	95,8	99,9	101,4	77,3	86,4
COEFICIENTE "L"	1,146	1,090	0,962	0,904	0,922	1,019	1,000

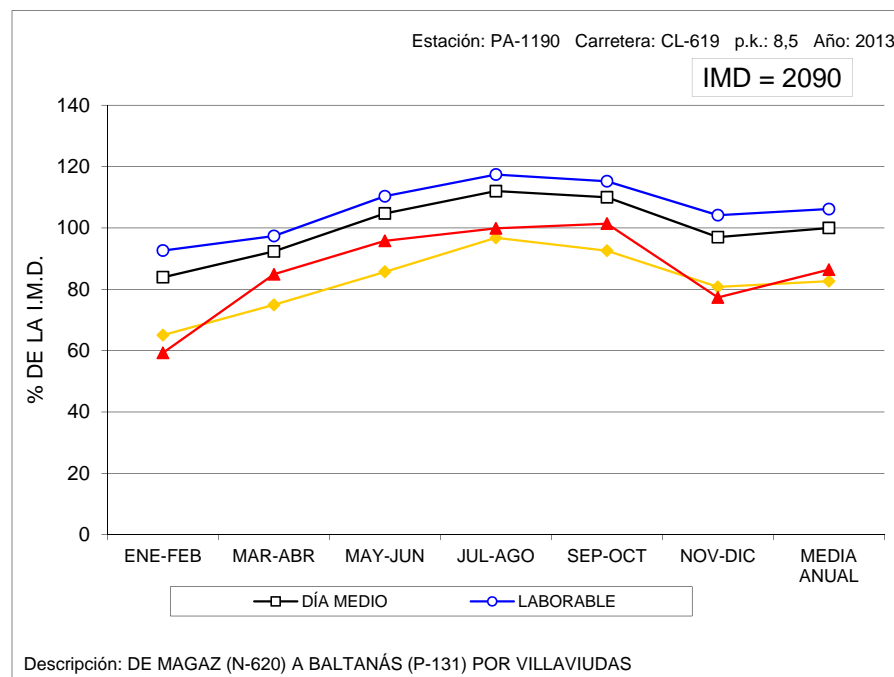

VARIACIÓN MENSUAL DEL TRÁFICO

Estación: PA-1195

Carretera: CL-626

	MESES						MEDIA ANUAL
	ENE-FEB	MAR-ABR	MAY-JUN	JUL-AGO	SEP-OCT	NOV-DIC	
DÍA MEDIO	1.641	1.739	2.007	3.355	1.972	1.706	2.070
%	79,3	84,0	97,0	162,1	95,3	82,4	100,0
DÍAS LABORABLES	1.603	1.784	1.939	3.121	1.893	1.841	2.030
%	77,4	86,2	93,7	150,8	91,4	88,9	98,1
SÁBADOS	1.799	1.556	2.024	3.840	2.003	1.420	2.108
%	86,9	75,2	97,8	185,5	96,8	68,6	101,8
DOMINGOS	1.676	1.696	2.325	4.034	2.335	1.326	2.233
%	81,0	81,9	112,3	194,9	112,8	64,1	107,9
COEFICIENTE "L"	1,266	1,138	1,047	0,650	1,072	1,103	1,000

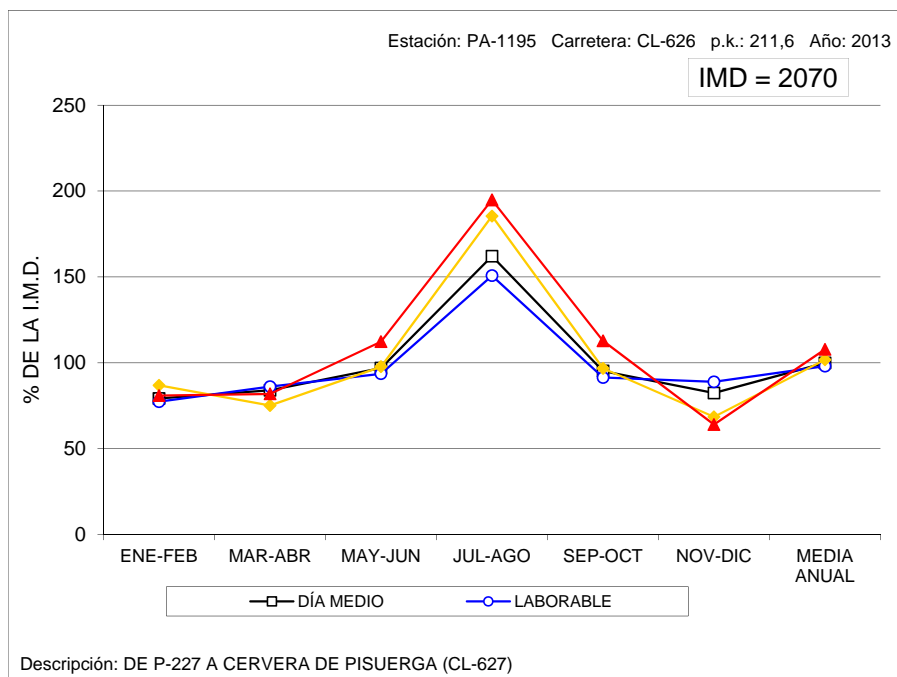

VARIACIÓN MENSUAL DEL TRÁFICO

Estación: PA-1230

Carretera: CL-626

	MESES						MEDIA ANUAL
	ENE-FEB	MAR-ABR	MAY-JUN	JUL-AGO	SEP-OCT	NOV-DIC	
DÍA MEDIO	1.191	1.132	1.208	2.101	1.312	1.235	1.364
%	87,3	83,0	88,6	154,0	96,2	90,5	100,0
DÍAS LABORABLES	1.241	1.120	1.218	2.042	1.329	1.377	1.388
%	91,0	82,1	89,3	149,7	97,4	101,0	101,8
SÁBADOS	1.095	995	1.197	2.207	1.241	894	1.272
%	80,3	72,9	87,8	161,8	91,0	65,5	93,3
DOMINGOS	1.041	1.324	1.169	2.289	1.294	869	1.331
%	76,3	97,1	85,7	167,8	94,9	63,7	97,6
COEFICIENTE "L"	1,118	1,239	1,140	0,680	1,044	1,008	1,000

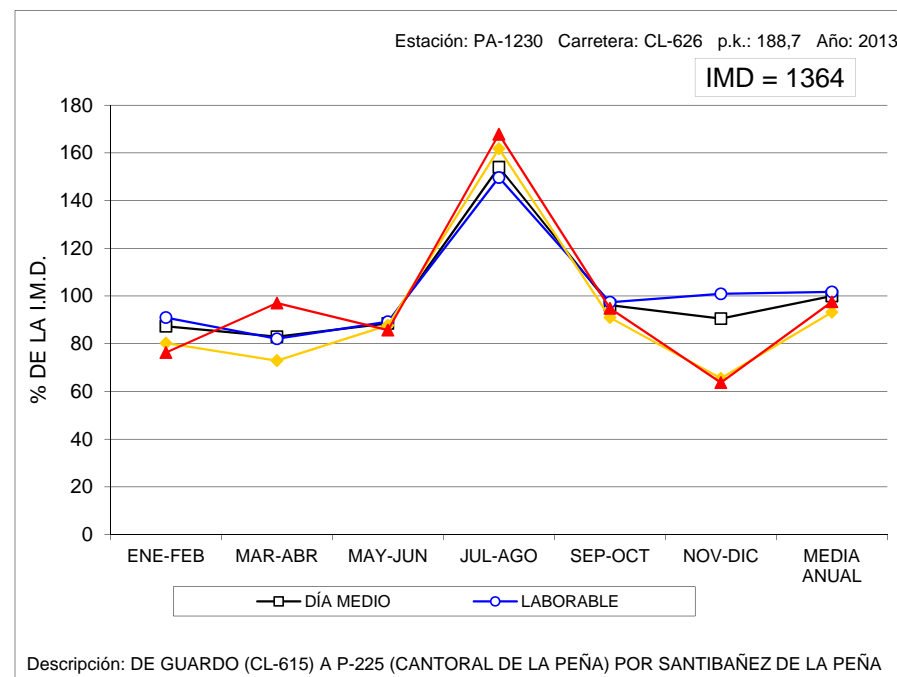

VARIACIÓN MENSUAL DEL TRÁFICO

Estación: PA-1250

Carretera: P-227

	MESES						MEDIA ANUAL
	ENE-FEB	MAR-ABR	MAY-JUN	JUL-AGO	SEP-OCT	NOV-DIC	
DÍA MEDIO	498	531	712	838	782	730	681
%	73,1	78,0	104,6	123,1	114,8	107,2	100,0
DÍAS LABORABLES	496	514	688	805	812	717	672
%	72,8	75,5	101,0	118,2	119,2	105,3	98,7
SÁBADOS	525	527	749	876	656	646	664
%	77,1	77,4	110,0	128,6	96,3	94,9	97,5
DOMINGOS	477	623	789	964	756	877	748
%	70,0	91,5	115,9	141,6	111,0	128,8	109,8
COEFICIENTE "L"	1,355	1,307	0,977	0,835	0,828	0,937	1,000

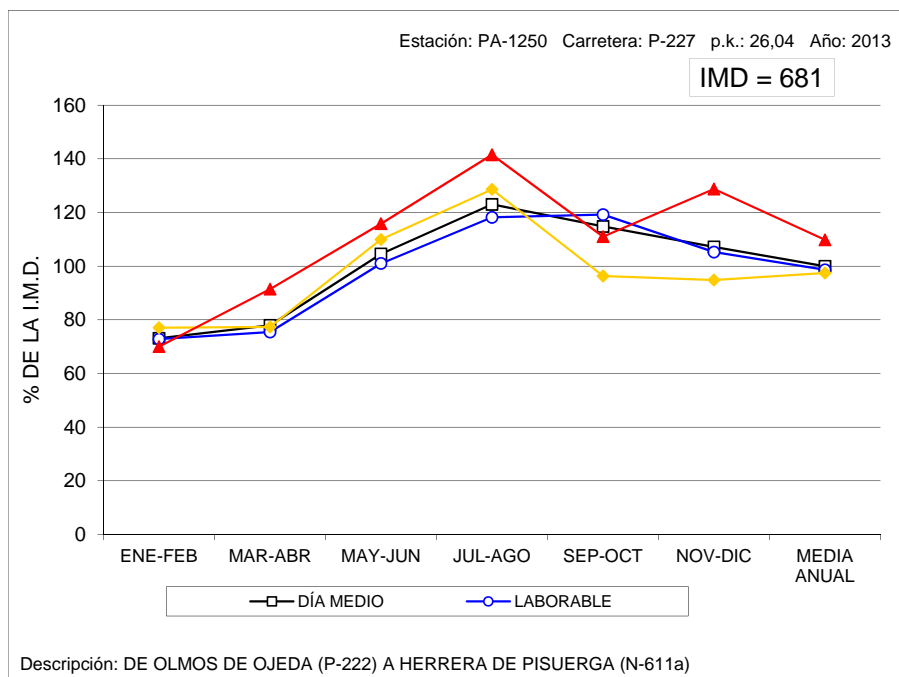

VARIACIÓN MENSUAL DEL TRÁFICO

Estación: PA-1265

Carretera: CL-627

	MESES						MEDIA ANUAL
	ENE-FEB	MAR-ABR	MAY-JUN	JUL-AGO	SEP-OCT	NOV-DIC	
DÍA MEDIO	448	454	608	873	660	460	584
%	76,7	77,7	104,1	149,5	113,0	78,8	100,0
DÍAS LABORABLES	426	385	532	823	639	466	546
%	72,9	65,9	91,1	140,9	109,4	79,8	93,5
SÁBADOS	566	611	704	981	729	387	663
%	96,9	104,6	120,5	168,0	124,8	66,3	113,5
DOMINGOS	439	645	895	1.017	697	510	700
%	75,2	110,4	153,3	174,1	119,3	87,3	119,9
COEFICIENTE "L"	1,282	1,418	1,026	0,663	0,854	1,172	1,000

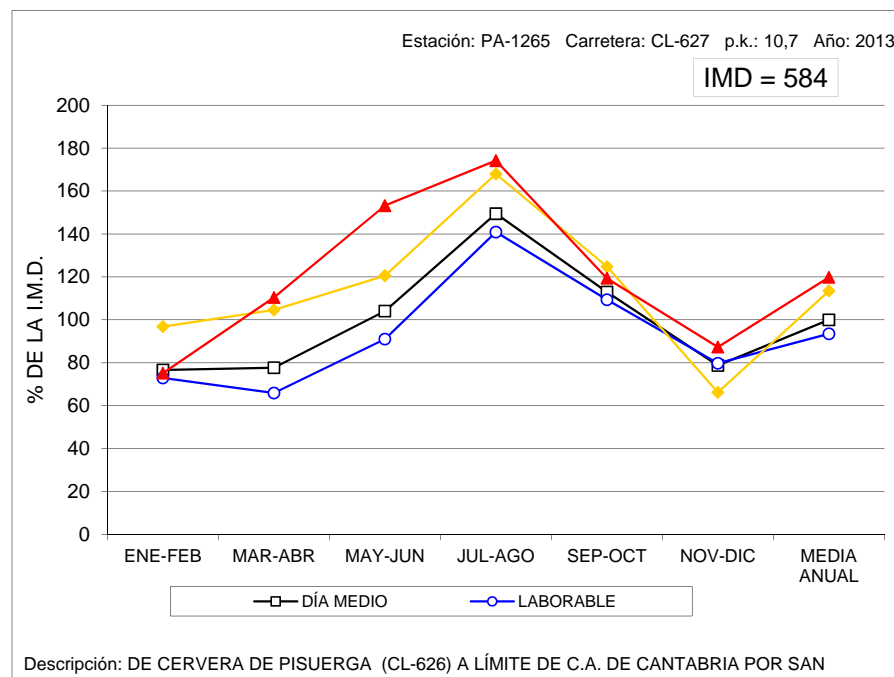

VARIACIÓN MENSUAL DEL TRÁFICO

Estación: PA-1360

Carretera: CL-626

	MESES						MEDIA ANUAL
	ENE-FEB	MAR-ABR	MAY-JUN	JUL-AGO	SEP-OCT	NOV-DIC	
DÍA MEDIO	1.740	1.703	1.980	3.208	1.999	1.740	2.061
%	84,4	82,6	96,1	155,7	97,0	84,4	100,0
DÍAS LABORABLES	1.715	1.752	1.987	3.088	1.971	1.864	2.063
%	83,2	85,0	96,4	149,8	95,6	90,4	100,1
SÁBADOS	1.842	1.810	1.871	3.362	1.898	1.505	2.048
%	89,4	87,8	90,8	163,1	92,1	73,0	99,4
DOMINGOS	1.762	1.346	2.050	3.651	2.240	1.355	2.067
%	85,5	65,3	99,5	177,1	108,7	65,7	100,3
COEFICIENTE "L"	1,203	1,178	1,038	0,668	1,047	1,107	1,000

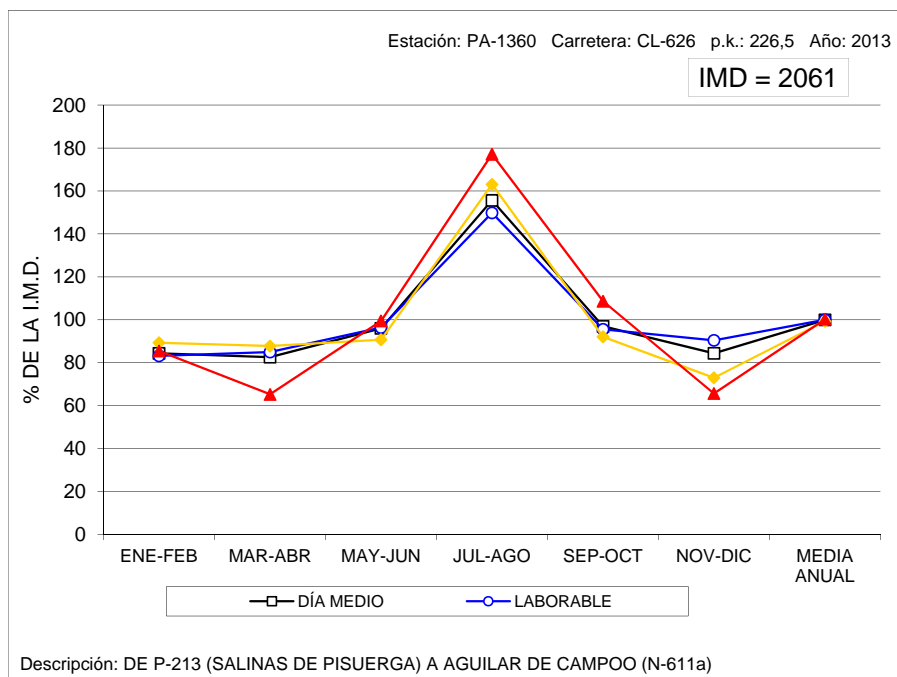

VARIACIÓN MENSUAL DEL TRÁFICO

Estación: PA-1505

Carretera: P-900

	MESES						MEDIA ANUAL
	ENE-FEB	MAR-ABR	MAY-JUN	JUL-AGO	SEP-OCT	NOV-DIC	
DÍA MEDIO	4.090	4.289	4.507	4.018	3.926	4.202	4.172
%	98,0	102,8	108,0	96,3	94,1	100,7	100,0
DÍAS LABORABLES	4.604	4.694	4.830	4.479	4.394	4.620	4.604
%	110,4	112,5	115,8	107,4	105,3	110,7	110,4
SÁBADOS	3.088	3.464	3.823	3.133	2.880	3.355	3.291
%	74,0	83,0	91,6	75,1	69,0	80,4	78,9
DOMINGOS	2.527	3.089	3.584	2.604	2.624	2.961	2.898
%	60,6	74,0	85,9	62,4	62,9	71,0	69,5
COEFICIENTE "L"	1,000	0,981	0,953	1,028	1,048	0,997	1,000

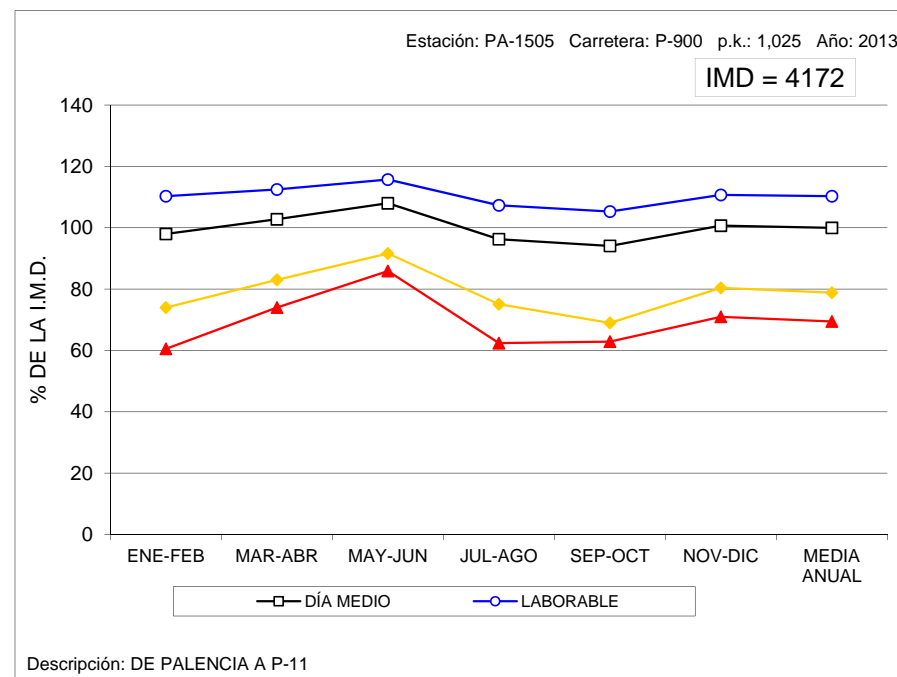

VARIACIÓN MENSUAL DEL TRÁFICO

Estación: PA-1750

Carretera: A-231

	MESES						MEDIA ANUAL
	ENE-FEB	MAR-ABR	MAY-JUN	JUL-AGO	SEP-OCT	NOV-DIC	
DÍA MEDIO	4.773	5.262	6.637	8.153	8.322	5.873	6.505
%	73,4	80,9	102,0	125,3	127,9	90,3	100,0
DÍAS LABORABLES	5.047	5.399	6.463	7.844	8.270	6.091	6.519
%	77,6	83,0	99,4	120,6	127,1	93,6	100,2
SÁBADOS	3.642	4.144	5.731	7.821	7.562	4.696	5.600
%	56,0	63,7	88,1	120,2	116,2	72,2	86,1
DOMINGOS	4.534	5.691	8.413	10.027	9.346	5.958	7.329
%	69,7	87,5	129,3	154,1	143,7	91,6	112,7
COEFICIENTE "L"	1,292	1,207	1,009	0,831	0,788	1,070	1,000

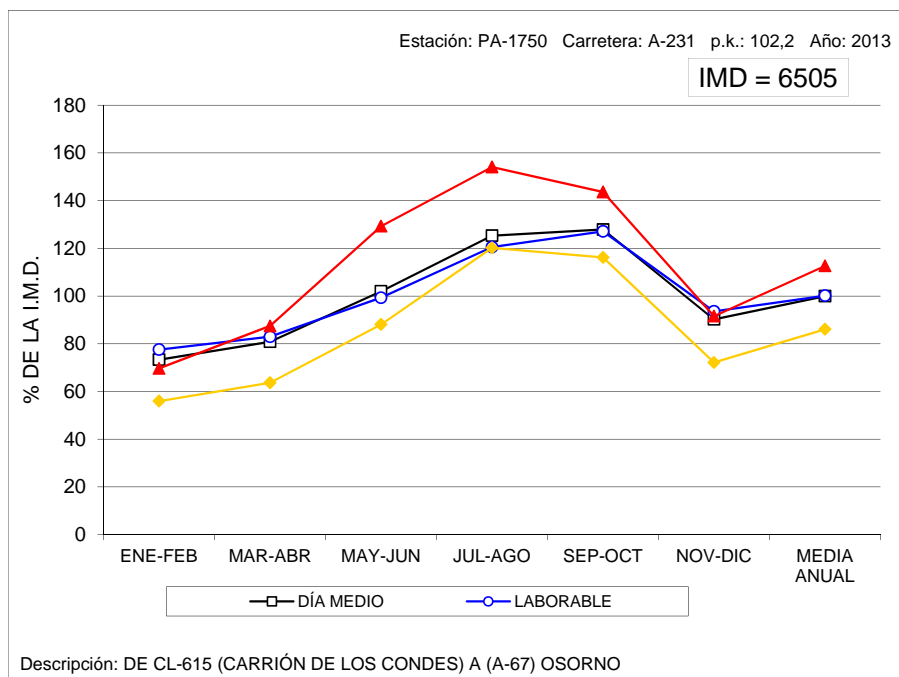

VARIACIÓN MENSUAL DEL TRÁFICO

Estación: SA-0015

Carretera: CL-510

	MESES												MEDIA ANUAL
	ENE	FEB	MAR	ABR	MAY	JUN	JUL	AGO	SEP	OCT	NOV	DIC	
DÍA MEDIO	5.229	5.059	5.123	5.412	5.555	5.571	5.602	5.713	5.510	5.603	5.263	5.044	5.393
%	97,0	93,8	95,0	100,4	103,0	103,3	103,9	105,9	102,2	103,9	97,6	93,5	100,0
DÍAS LABORABLES	5.558	5.431	5.463	5.711	5.774	5.935	5.862	5.952	5.801	5.838	5.556	5.316	5.685
%	103,1	100,7	101,3	105,9	107,1	110,1	108,7	110,4	107,6	108,3	103,0	98,6	105,4
SÁBADOS	4.840	4.550	4.832	4.978	5.213	5.210	5.028	5.325	5.113	5.056	4.842	4.728	4.982
%	89,7	84,4	89,6	92,3	96,7	96,6	93,2	98,7	94,8	93,8	89,8	87,7	92,4
DOMINGOS	3.740	3.711	3.990	4.200	4.640	4.479	4.679	4.886	4.605	4.805	4.246	4.103	4.337
%	69,3	68,8	74,0	77,9	86,0	83,1	86,8	90,6	85,4	89,1	78,7	76,1	80,4
COEFICIENTE "L"	1,023	1,047	1,041	0,995	0,985	0,958	0,970	0,955	0,980	0,974	1,023	1,069	1,000

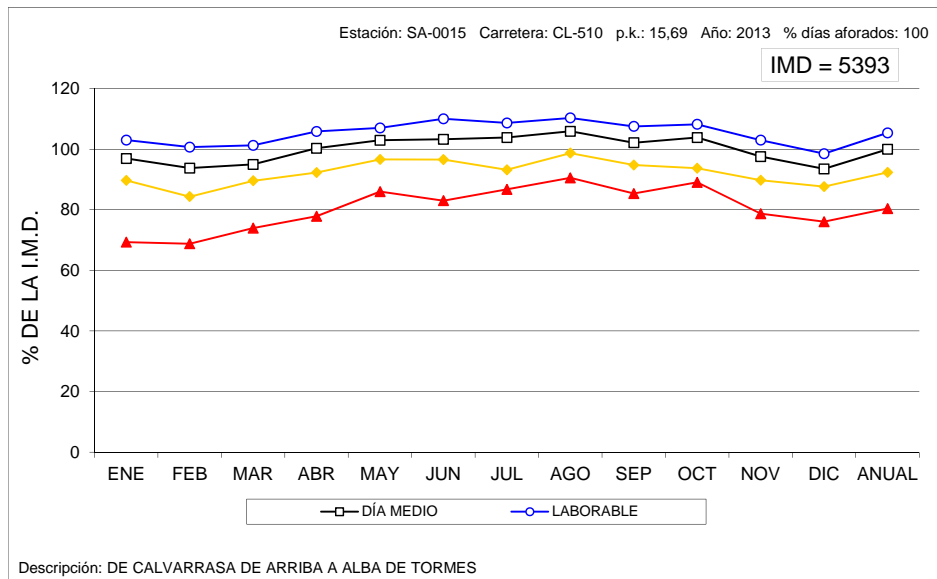

VARIACIÓN MENSUAL DEL TRÁFICO

Estación: SA-1035

Carretera: SA-205

	MESES						MEDIA ANUAL
	ENE-FEB	MAR-ABR	MAY-JUN	JUL-AGO	SEP-OCT	NOV-DIC	
DÍA MEDIO	2.024	2.210	2.636	3.173	2.904	2.240	2.531
%	80,0	87,3	104,1	125,4	114,7	88,5	100,0
DÍAS LABORABLES	2.013	2.128	2.338	2.949	2.869	2.176	2.413
%	79,5	84,1	92,4	116,5	113,4	86,0	95,3
SÁBADOS	2.033	2.395	3.076	3.195	2.753	2.210	2.610
%	80,3	94,6	121,5	126,2	108,8	87,3	103,1
DOMINGOS	2.069	2.437	3.688	4.266	3.236	2.592	3.048
%	81,7	96,3	145,7	168,5	127,9	102,4	120,4
COEFICIENTE "L"	1,199	1,134	1,032	0,818	0,841	1,109	1,000

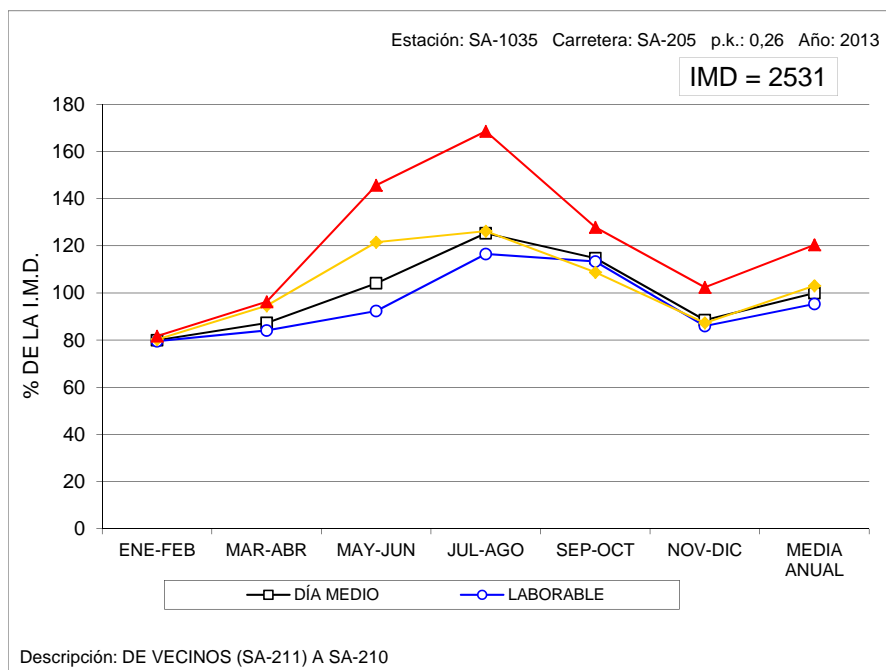

VARIACIÓN MENSUAL DEL TRÁFICO

Estación: SA-1095

Carretera: CL-517

	MESES						MEDIA ANUAL
	ENE-FEB	MAR-ABR	MAY-JUN	JUL-AGO	SEP-OCT	NOV-DIC	
DÍA MEDIO	1.885	1.950	2.255	2.302	2.289	2.013	2.116
%	89,1	92,2	106,6	108,8	108,2	95,1	100,0
DÍAS LABORABLES	2.044	2.036	2.299	2.421	2.387	2.166	2.226
%	96,6	96,2	108,6	114,4	112,8	102,4	105,2
SÁBADOS	1.522	1.740	2.010	1.976	1.910	1.593	1.792
%	71,9	82,2	95,0	93,4	90,3	75,3	84,7
DOMINGOS	1.459	1.727	2.281	2.029	2.172	1.678	1.891
%	69,0	81,6	107,8	95,9	102,6	79,3	89,4
COEFICIENTE "L"	1,089	1,093	0,968	0,919	0,933	1,028	1,000

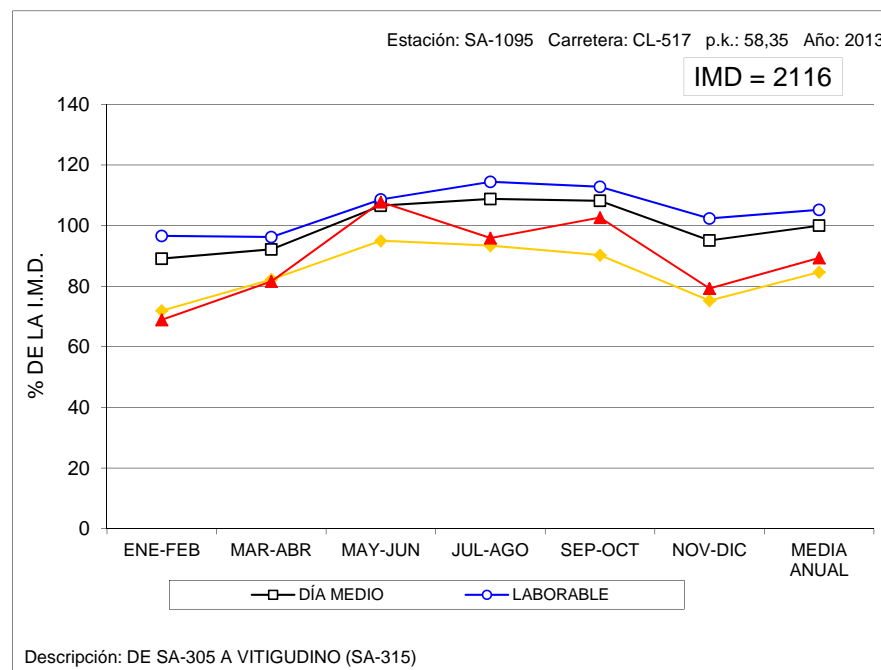

VARIACIÓN MENSUAL DEL TRÁFICO

Estación: SA-1100

Carretera: CL-517

	MESES						MEDIA ANUAL
	ENE-FEB	MAR-ABR	MAY-JUN	JUL-AGO	SEP-OCT	NOV-DIC	
DÍA MEDIO	725	797	925	1.239	896	853	905
%	80,1	88,1	102,2	136,9	99,0	94,3	100,0
DÍAS LABORABLES	793	840	993	1.282	963	948	970
%	87,6	92,8	109,7	141,7	106,4	104,8	107,2
SÁBADOS	555	699	734	1.062	749	542	724
%	61,3	77,2	81,1	117,3	82,8	59,9	80,0
DOMINGOS	562	683	774	1.203	705	684	769
%	62,1	75,5	85,5	132,9	77,9	75,6	85,0
COEFICIENTE "L"	1,223	1,155	0,977	0,757	1,007	1,023	1,000

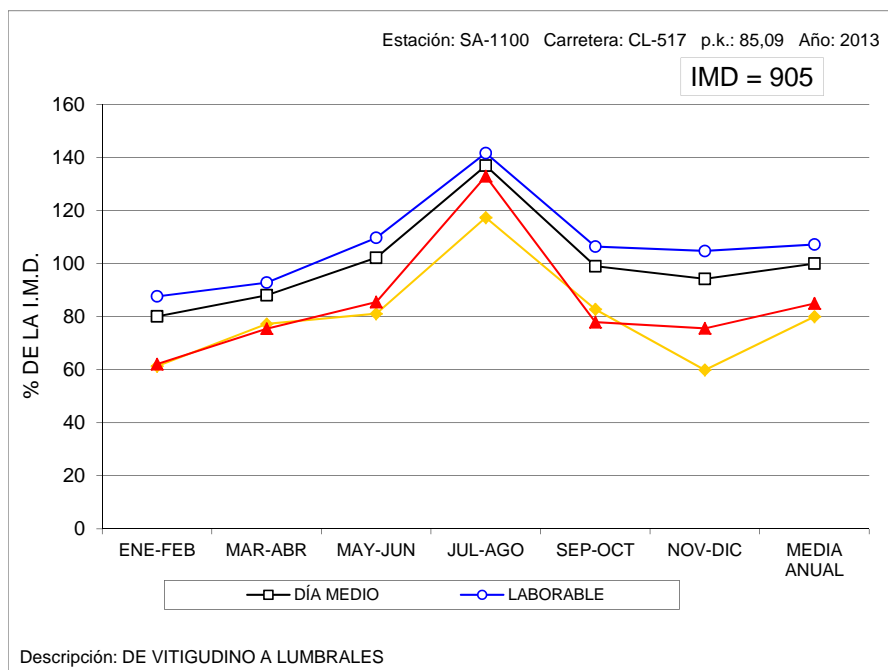

VARIACIÓN MENSUAL DEL TRÁFICO

Estación: SA-1120

Carretera: SA-605

	MESES						MEDIA ANUAL
	ENE-FEB	MAR-ABR	MAY-JUN	JUL-AGO	SEP-OCT	NOV-DIC	
DÍA MEDIO	1.590	1.562	1.670	1.955	1.660	1.567	1.667
%	95,4	93,7	100,2	117,3	99,6	94,0	100,0
DÍAS LABORABLES	1.694	1.640	1.764	2.043	1.708	1.707	1.759
%	101,6	98,4	105,8	122,6	102,5	102,4	105,5
SÁBADOS	1.439	1.449	1.487	1.821	1.625	1.306	1.522
%	86,3	86,9	89,2	109,2	97,5	78,3	91,3
DOMINGOS	1.221	1.293	1.388	1.647	1.458	1.124	1.355
%	73,2	77,6	83,3	98,8	87,5	67,4	81,3
COEFICIENTE "L"	1,038	1,073	0,997	0,861	1,030	1,030	1,000

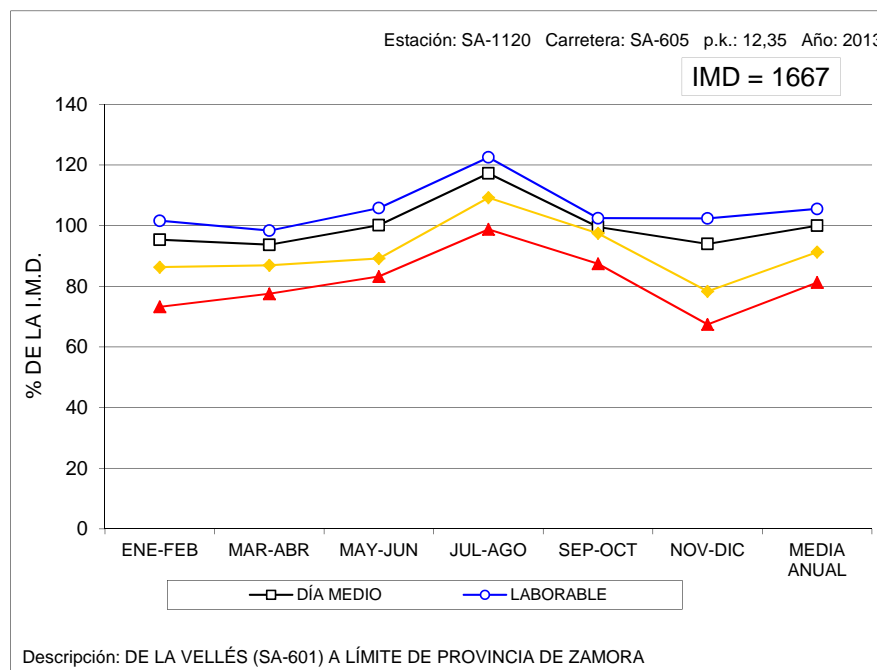

VARIACIÓN MENSUAL DEL TRÁFICO

Estación: SA-1150

Carretera: CL-526

	MESES						MEDIA ANUAL
	ENE-FEB	MAR-ABR	MAY-JUN	JUL-AGO	SEP-OCT	NOV-DIC	
DÍA MEDIO	1.395	1.536	1.935	2.087	1.781	1.557	1.715
%	81,3	89,6	112,8	121,7	103,8	90,8	100,0
DÍAS LABORABLES	1.533	1.648	1.953	2.172	1.845	1.685	1.806
%	89,4	96,1	113,9	126,6	107,6	98,3	105,3
SÁBADOS	1.130	1.249	1.914	1.911	1.599	1.285	1.515
%	65,9	72,8	111,6	111,4	93,2	74,9	88,3
DOMINGOS	969	1.265	1.863	1.827	1.641	1.189	1.459
%	56,5	73,8	108,6	106,5	95,7	69,3	85,1
COEFICIENTE "L"	1,178	1,096	0,925	0,831	0,979	1,072	1,000

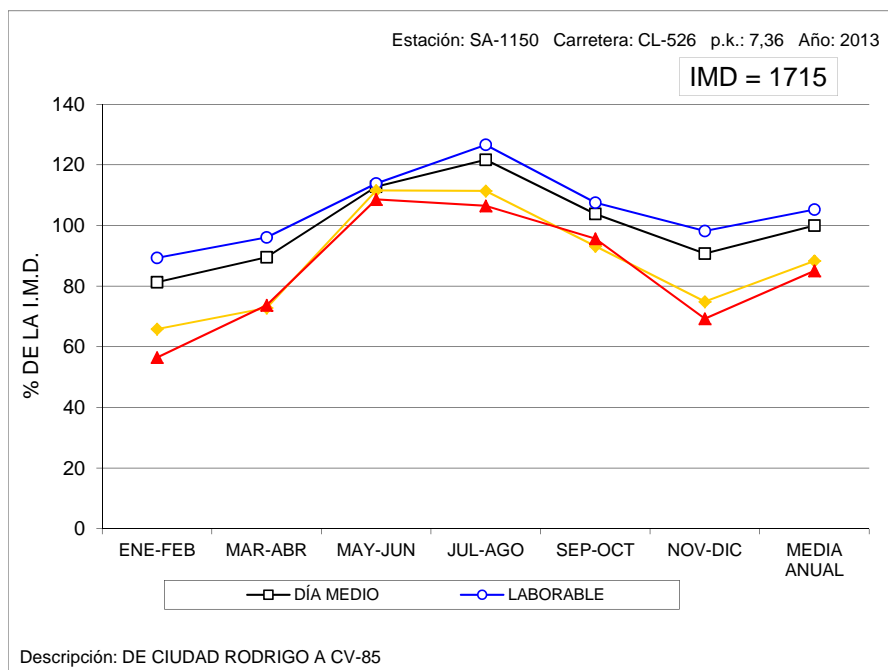

VARIACIÓN MENSUAL DEL TRÁFICO

Estación: SA-1180

Carretera: CL-610

	MESES						MEDIA ANUAL
	ENE-FEB	MAR-ABR	MAY-JUN	JUL-AGO	SEP-OCT	NOV-DIC	
DÍA MEDIO	1.327	1.436	1.487	2.045	1.633	1.371	1.551
%	85,6	92,6	95,9	131,9	105,3	88,4	100,0
DÍAS LABORABLES	1.388	1.455	1.550	2.040	1.659	1.505	1.599
%	89,5	93,8	99,9	131,5	107,0	97,0	103,1
SÁBADOS	1.210	1.443	1.359	2.204	1.690	1.109	1.503
%	78,0	93,0	87,6	142,1	109,0	71,5	96,9
DOMINGOS	1.133	1.344	1.306	1.910	1.452	966	1.352
%	73,0	86,7	84,2	123,1	93,6	62,3	87,2
COEFICIENTE "L"	1,152	1,099	1,032	0,784	0,964	1,062	1,000

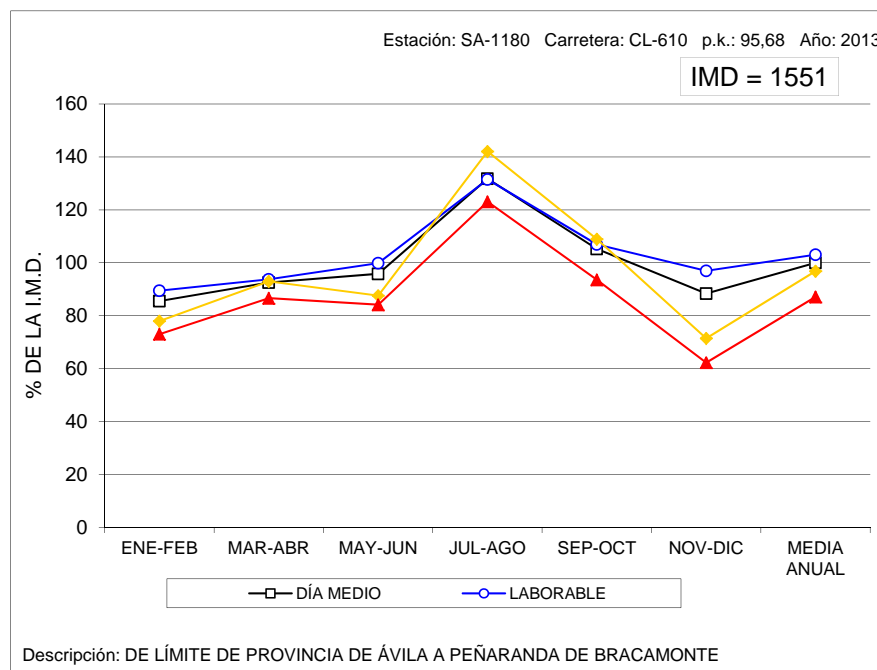

VARIACIÓN MENSUAL DEL TRÁFICO

Estación: SA-1215

Carretera: SA-114

	MESES						MEDIA ANUAL
	ENE-FEB	MAR-ABR	MAY-JUN	JUL-AGO	SEP-OCT	NOV-DIC	
DÍA MEDIO	852	736	941	1.302	1.029	845	951
%	89,6	77,4	98,9	136,9	108,2	88,9	100,0
DÍAS LABORABLES	903	774	976	1.337	1.060	928	996
%	95,0	81,4	102,6	140,6	111,5	97,6	104,7
SÁBADOS	710	529	868	1.217	920	689	822
%	74,7	55,6	91,3	128,0	96,7	72,5	86,4
DOMINGOS	741	741	839	1.205	981	585	849
%	77,9	77,9	88,2	126,7	103,2	61,5	89,3
COEFICIENTE "L"	1,103	1,287	1,020	0,745	0,940	1,073	1,000

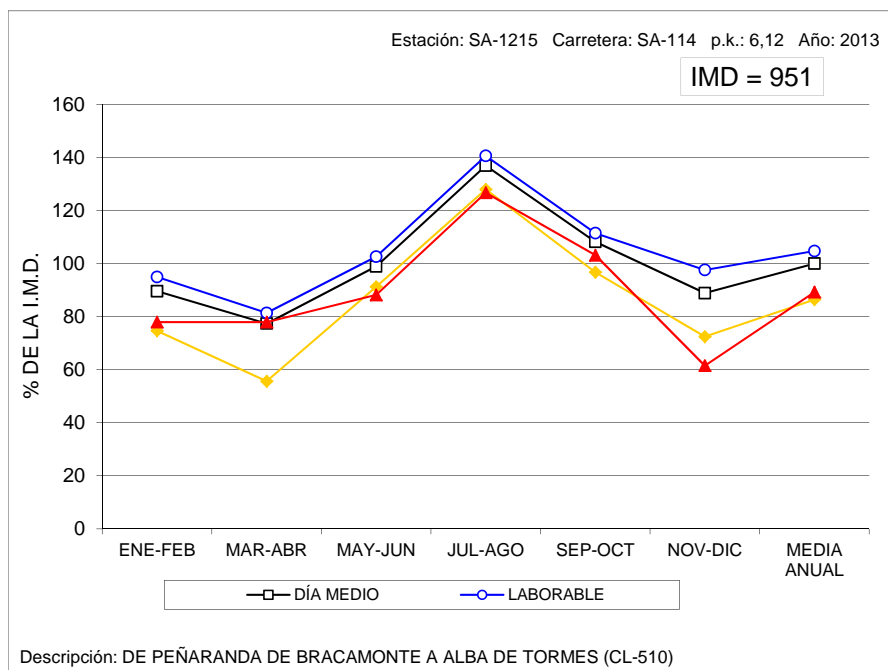

VARIACIÓN MENSUAL DEL TRÁFICO

Estación: SA-1240

Carretera: SA-201

	MESES						MEDIA ANUAL
	ENE-FEB	MAR-ABR	MAY-JUN	JUL-AGO	SEP-OCT	NOV-DIC	
DÍA MEDIO	841	1.070	1.162	1.333	1.287	864	1.092
%	77,0	98,0	106,4	122,1	117,9	79,1	100,0
DÍAS LABORABLES	825	1.109	1.083	1.189	1.191	837	1.039
%	75,5	101,6	99,2	108,9	109,1	76,6	95,1
SÁBADOS	881	877	1.147	1.592	1.470	877	1.141
%	80,7	80,3	105,0	145,8	134,6	80,3	104,5
DOMINGOS	888	1.071	1.567	1.791	1.592	987	1.317
%	81,3	98,1	143,5	164,0	145,8	90,4	120,6
COEFICIENTE "L"	1,259	0,937	0,959	0,874	0,872	1,241	1,000

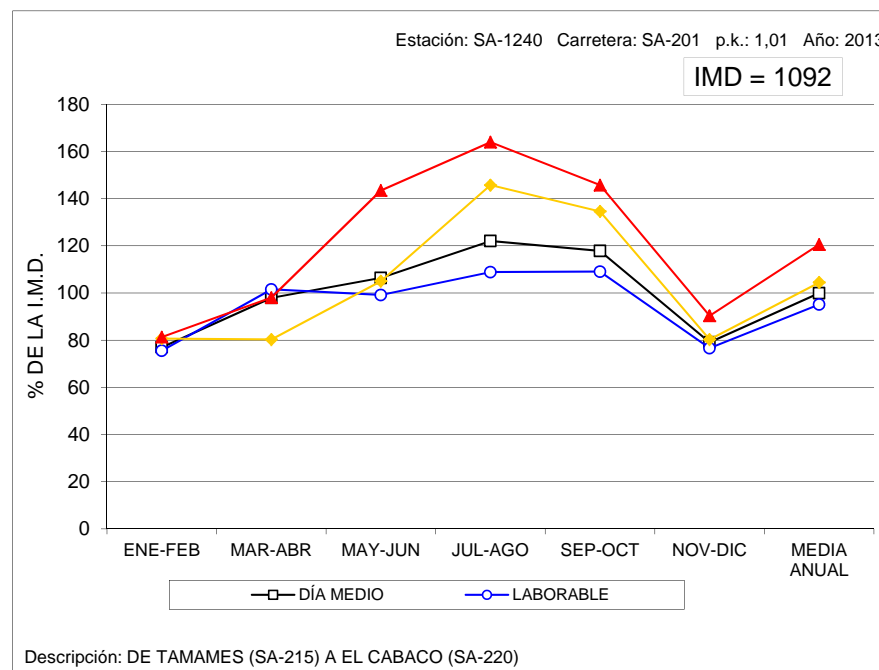

VARIACIÓN MENSUAL DEL TRÁFICO

Estación: SA-1265

Carretera: SA-300

	M E S E S						MEDIA ANUAL
	ENE-FEB	MAR-ABR	MAY-JUN	JUL-AGO	SEP-OCT	NOV-DIC	
DÍA MEDIO	1.480	1.739	1.815	1.957	1.656	1.370	1.669
%	88,7	104,2	108,7	117,3	99,2	82,1	100,0
DÍAS LABORABLES	1.502	1.626	1.839	1.971	1.613	1.423	1.663
%	90,0	97,4	110,2	118,1	96,6	85,3	99,6
SÁBADOS	1.525	1.833	1.663	1.751	1.659	1.223	1.609
%	91,4	109,8	99,6	104,9	99,4	73,3	96,4
DOMINGOS	1.323	2.214	1.836	2.095	1.865	1.243	1.763
%	79,3	132,7	110,0	125,5	111,7	74,5	105,6
COEFICIENTE "L"	1,107	1,023	0,904	0,844	1,031	1,169	1,000

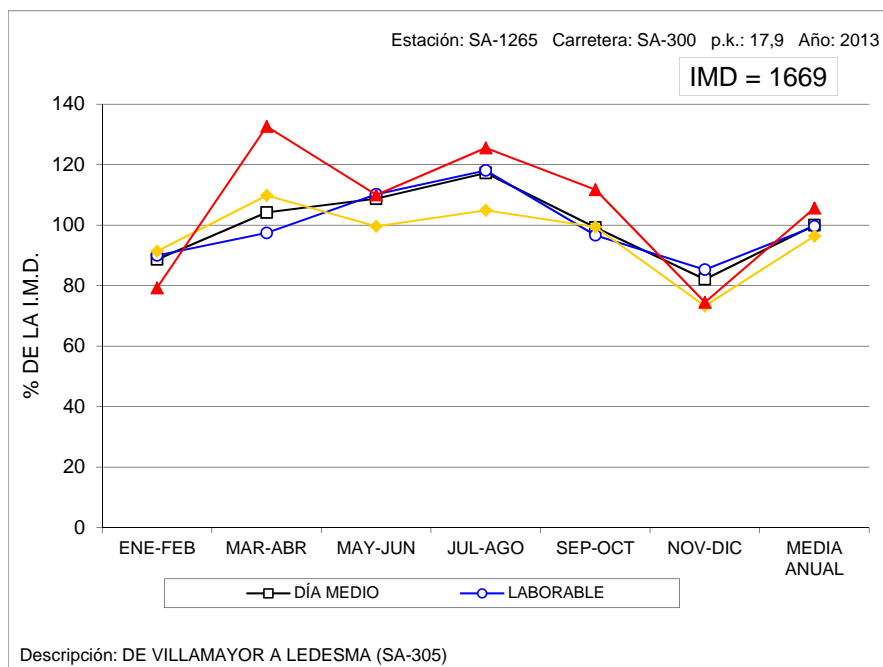

VARIACIÓN MENSUAL DEL TRÁFICO

Estación: SG-0005

Carretera: CL-601

	MESES												MEDIA ANUAL
	ENE	FEB	MAR	ABR	MAY	JUN	JUL	AGO	SEP	OCT	NOV	DIC	
DÍA MEDIO	3.760	3.789	4.417	4.399	4.839	5.273	5.730	5.997	5.293	4.940	4.519	4.297	4.778
%	78,7	79,3	92,4	92,1	101,3	110,4	119,9	125,5	110,8	103,4	94,6	89,9	100,0
DÍAS LABORABLES	3.705	3.595	4.141	4.076	4.579	4.626	5.323	5.719	4.848	4.532	4.224	4.106	4.463
%	77,5	75,2	86,7	85,3	95,8	96,8	111,4	119,7	101,5	94,9	88,4	85,9	93,4
SÁBADOS	4.216	4.382	5.139	5.398	5.798	6.634	6.740	6.396	6.137	6.094	5.362	4.771	5.612
%	88,2	91,7	107,6	113,0	121,3	138,8	141,1	133,9	128,4	127,5	112,2	99,9	117,5
DOMINGOS	3.625	4.171	4.858	5.185	5.372	6.500	7.060	7.030	6.490	6.135	5.001	4.758	5.526
%	75,9	87,3	101,7	108,5	112,4	136,0	147,8	147,1	135,8	128,4	104,7	99,6	115,7
COEFICIENTE "L"	1,205	1,241	1,078	1,095	0,975	0,965	0,838	0,780	0,921	0,985	1,057	1,087	1,000

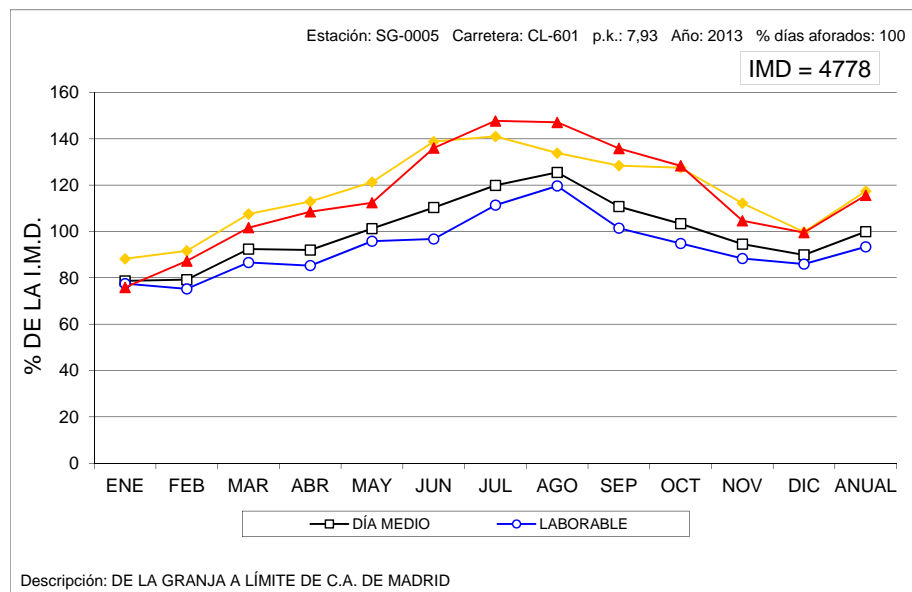

VARIACIÓN MENSUAL DEL TRÁFICO

Estación: SG-0145

Carretera: CL-605

	MESES												MEDIA ANUAL
	ENE	FEB	MAR	ABR	MAY	JUN	JUL	AGO	SEP	OCT	NOV	DIC	
DÍA MEDIO	2.740	2.893	3.028	3.080	3.331	3.319	3.495	3.714	3.411	3.437	3.350	3.009	3.236
%	84,7	89,4	93,6	95,2	102,9	102,6	108,0	114,8	105,4	106,2	103,5	93,0	100,0
DÍAS LABORABLES	2.949	3.104	3.209	3.240	3.402	3.443	3.555	3.873	3.499	3.522	3.433	3.181	3.369
%	91,1	95,9	99,2	100,1	105,1	106,4	109,9	119,7	108,1	108,8	106,1	98,3	104,1
SÁBADOS	2.294	2.452	2.708	2.660	3.056	3.080	3.239	3.199	3.103	3.086	3.073	2.710	2.898
%	70,9	75,8	83,7	82,2	94,4	95,2	100,1	98,9	95,9	95,4	95,0	83,7	89,6
DOMINGOS	1.986	2.280	2.587	2.659	3.193	3.055	3.406	3.477	3.293	3.295	3.257	2.486	2.910
%	61,4	70,5	79,9	82,2	98,7	94,4	105,3	107,4	101,8	101,8	100,6	76,8	89,9
COEFICIENTE "L"	1,142	1,085	1,050	1,040	0,990	0,979	0,948	0,870	0,963	0,957	0,981	1,059	1,000

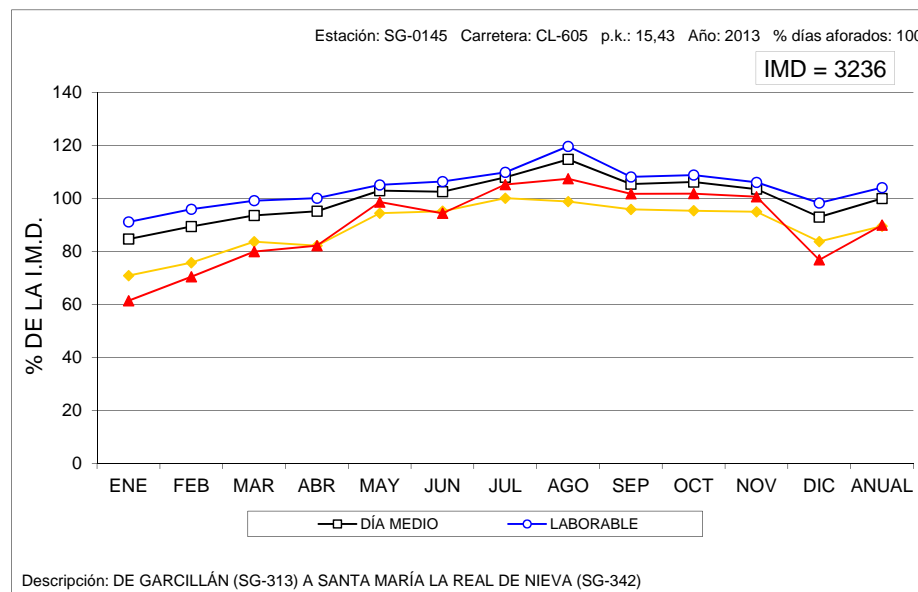

VARIACIÓN MENSUAL DEL TRÁFICO

Estación: SG-0450

Carretera: A-601

	MESES												MEDIA ANUAL
	ENE	FEB	MAR	ABR	MAY	JUN	JUL	AGO	SEP	OCT	NOV	DIC	
DÍA MEDIO	5.012	5.212	5.561	5.629	5.876	6.054	6.115	6.050	6.282	6.012	5.827	5.816	5.790
%	86,6	90,0	96,0	97,2	101,5	104,6	105,6	104,5	108,5	103,8	100,6	100,4	100,0
DÍAS LABORABLES	5.232	5.341	5.746	5.732	5.810	6.037	6.097	6.033	6.096	6.010	5.801	5.902	5.820
%	90,4	92,2	99,2	99,0	100,3	104,3	105,3	104,2	105,3	103,8	100,2	101,9	100,5
SÁBADOS	4.600	4.768	5.228	5.153	5.589	5.766	5.628	5.524	5.854	5.470	5.394	5.614	5.389
%	79,4	82,3	90,3	89,0	96,5	99,6	97,2	95,4	101,1	94,5	93,2	97,0	93,1
DOMINGOS	4.156	5.017	5.006	5.540	6.543	6.405	6.706	6.807	7.404	6.564	6.505	5.600	6.048
%	71,8	86,6	86,5	95,7	113,0	110,6	115,8	117,6	127,9	113,4	112,3	96,7	104,5
COEFICIENTE "L"	1,112	1,090	1,013	1,015	1,002	0,964	0,955	0,965	0,955	0,968	1,003	0,986	1,000

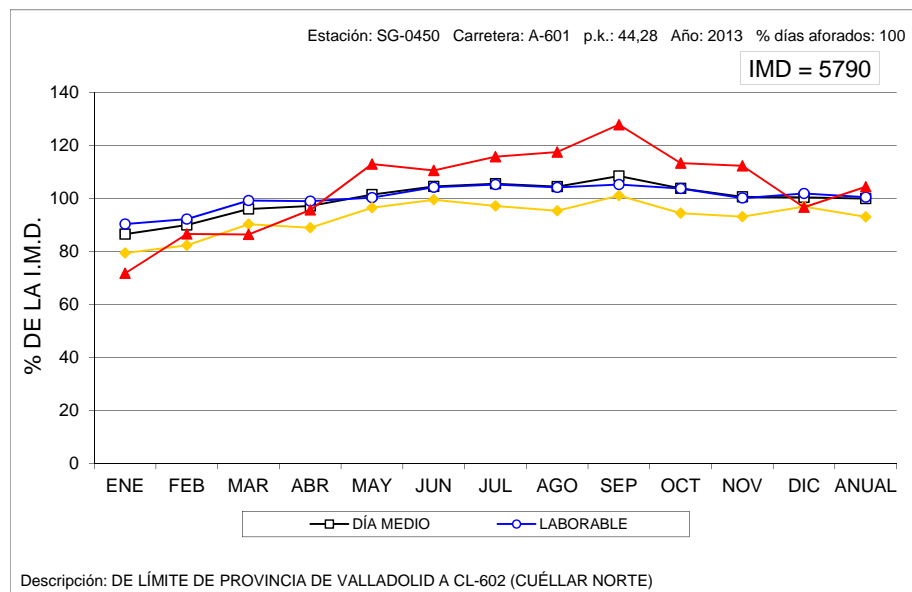

VARIACIÓN MENSUAL DEL TRÁFICO

Estación: SG-0455

Carretera: A-601

	MESES												MEDIA ANUAL
	ENE	FEB	MAR	ABR	MAY	JUN	JUL	AGO	SEP	OCT	NOV	DIC	
DÍA MEDIO	5.563	5.837	6.241	6.353	6.574	6.665	6.882	6.843	6.792	6.772	6.450	6.294	6.443
%	86,3	90,6	96,9	98,6	102,0	103,4	106,2	105,4	105,1	100,1	97,7	100,0	100,0
DÍAS LABORABLES	6.017	6.255	6.573	6.694	6.764	6.959	7.112	7.033	6.967	7.055	6.741	6.626	6.734
%	93,4	97,1	102,0	103,9	105,0	108,0	110,4	109,2	108,1	109,5	104,6	102,8	104,5
SÁBADOS	4.576	4.847	5.491	5.443	5.835	6.026	5.913	5.962	5.897	5.702	5.558	5.736	5.595
%	71,0	75,2	85,2	84,5	90,6	93,5	91,8	92,5	91,5	88,5	86,3	89,0	86,8
DOMINGOS	3.941	4.731	5.595	5.386	6.215	6.128	6.535	6.901	6.775	6.216	6.029	5.282	5.821
%	61,2	73,4	86,8	83,6	96,5	95,1	101,4	107,1	105,2	96,5	93,6	82,0	90,3
COEFICIENTE "L"	1,119	1,077	1,024	1,006	0,996	0,968	0,947	0,957	0,967	0,955	0,999	1,016	1,000

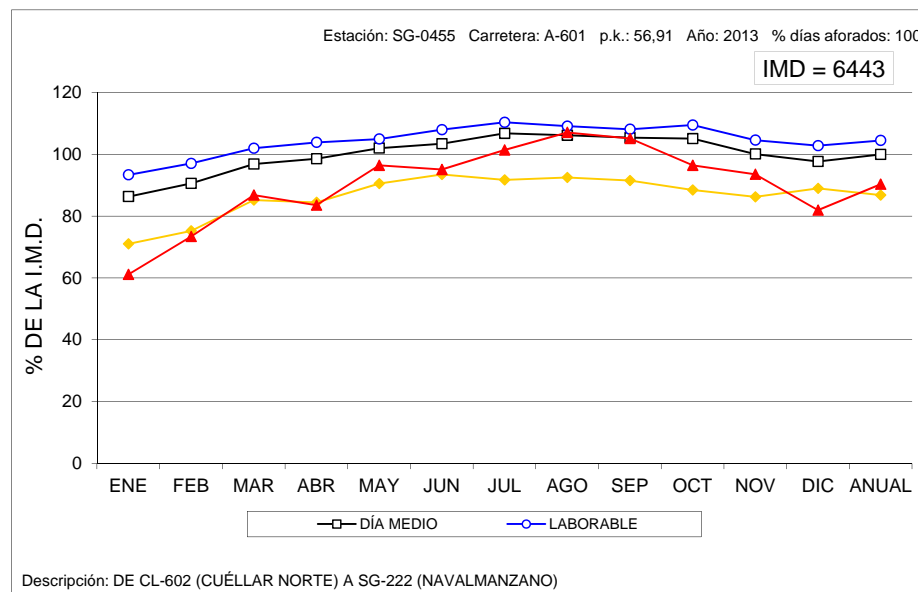

VARIACIÓN MENSUAL DEL TRÁFICO

Estación: SG-0460

Carretera: A-601

	MESES												MEDIA ANUAL
	ENE	FEB	MAR	ABR	MAY	JUN	JUL	AGO	SEP	OCT	NOV	DIC	
DÍA MEDIO	4.627	4.890	5.274	5.309	5.552	5.640	5.738	5.691	5.726	5.615	5.415	5.340	5.405
%	85,6	90,5	97,6	98,2	102,7	104,3	106,2	105,3	105,9	103,9	100,2	98,8	100,0
DÍAS LABORABLES	4.920	5.112	5.477	5.474	5.569	5.672	5.796	5.794	5.723	5.718	5.513	5.524	5.526
%	91,0	94,6	101,3	101,3	103,0	104,9	107,2	107,2	105,9	105,8	102,0	102,2	102,2
SÁBADOS	3.824	4.088	4.803	4.685	5.057	5.217	4.997	4.922	5.025	4.831	4.698	4.790	4.757
%	70,7	75,6	88,9	86,7	93,6	96,5	92,5	91,1	93,0	89,4	86,9	88,6	88,0
DOMINGOS	3.740	4.584	4.799	5.025	5.962	5.931	6.146	6.085	6.299	5.802	5.791	4.976	5.446
%	69,2	84,8	88,8	93,0	110,3	109,7	113,7	112,6	116,5	107,3	107,1	92,1	100,8
COEFICIENTE "L"	1,123	1,081	1,009	1,009	0,992	0,974	0,953	0,954	0,966	0,966	1,002	1,000	1,000

VARIACIÓN MENSUAL DEL TRÁFICO

Estación: SG-0465

Carretera: A-601

	MESES												MEDIA ANUAL
	ENE	FEB	MAR	ABR	MAY	JUN	JUL	AGO	SEP	OCT	NOV	DIC	
DÍA MEDIO	6.792	7.092	7.662	7.753	8.117	8.640	8.310	8.305	8.304	8.186	7.894	7.785	7.660
%	88,7	92,6	100,0	101,2	106,0	73,6	108,5	108,4	108,4	106,9	103,1	101,6	100,0
DÍAS LABORABLES	7.175	7.428	7.911	8.009	8.199	8.672	8.428	8.545	8.389	8.370	8.053	8.021	7.869
%	93,7	97,0	103,3	104,6	107,0	74,0	110,0	111,6	109,5	109,3	105,1	104,7	102,7
SÁBADOS	5.960	6.161	7.258	7.134	7.569	5.217	7.496	7.296	7.421	7.258	7.194	7.398	6.931
%	77,8	80,4	94,8	93,1	98,8	68,1	97,9	95,2	96,9	94,8	93,9	96,6	90,5
DOMINGOS	5.422	6.345	6.865	6.968	8.195	5.931	8.449	8.253	8.651	8.056	7.937	7.066	7.337
%	70,8	82,8	89,6	91,0	107,0	77,4	110,3	107,7	112,9	105,2	103,6	92,2	95,8
COEFICIENTE "L"	1,097	1,059	0,995	0,983	0,960	1,387	0,934	0,921	0,938	0,940	0,977	0,981	1,000

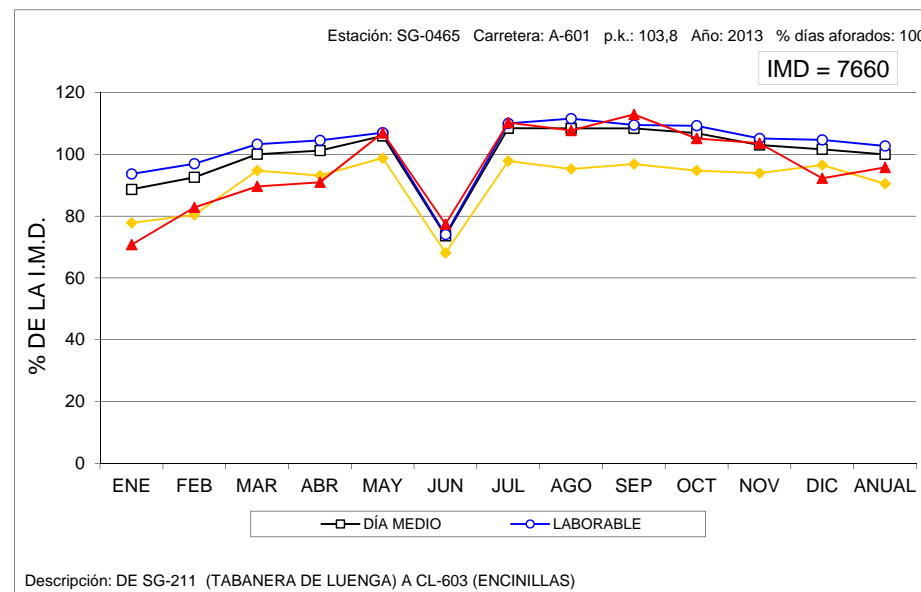
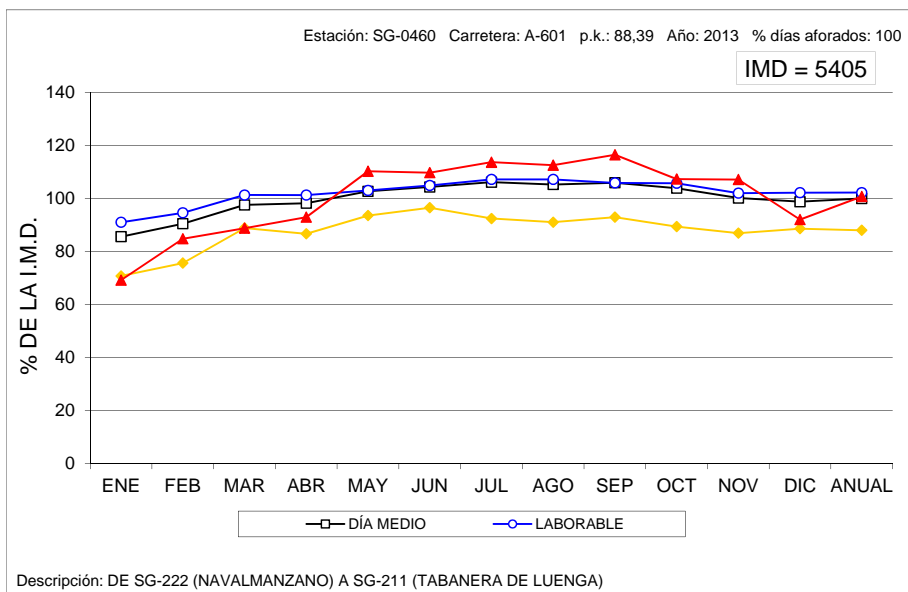

VARIACIÓN MENSUAL DEL TRÁFICO

Estación: SG-1050

Carretera: SG-205

	MESES						MEDIA ANUAL
	ENE-FEB	MAR-ABR	MAY-JUN	JUL-AGO	SEP-OCT	NOV-DIC	
DÍA MEDIO	1.725	2.022	2.635	3.296	2.380	1.878	2.323
%	74,3	87,0	113,4	141,9	102,5	80,8	100,0
DÍAS LABORABLES	1.579	1.819	2.194	3.031	2.016	1.680	2.053
%	68,0	78,3	94,4	130,5	86,8	72,3	88,4
SÁBADOS	2.184	2.346	3.508	3.537	2.923	2.314	2.802
%	94,0	101,0	151,0	152,3	125,8	99,6	120,6
DOMINGOS	1.988	2.716	3.969	4.380	3.656	2.429	3.190
%	85,6	116,9	170,9	188,5	157,4	104,6	137,3
COEFICIENTE "L"	1,300	1,129	0,936	0,677	1,018	1,222	1,000

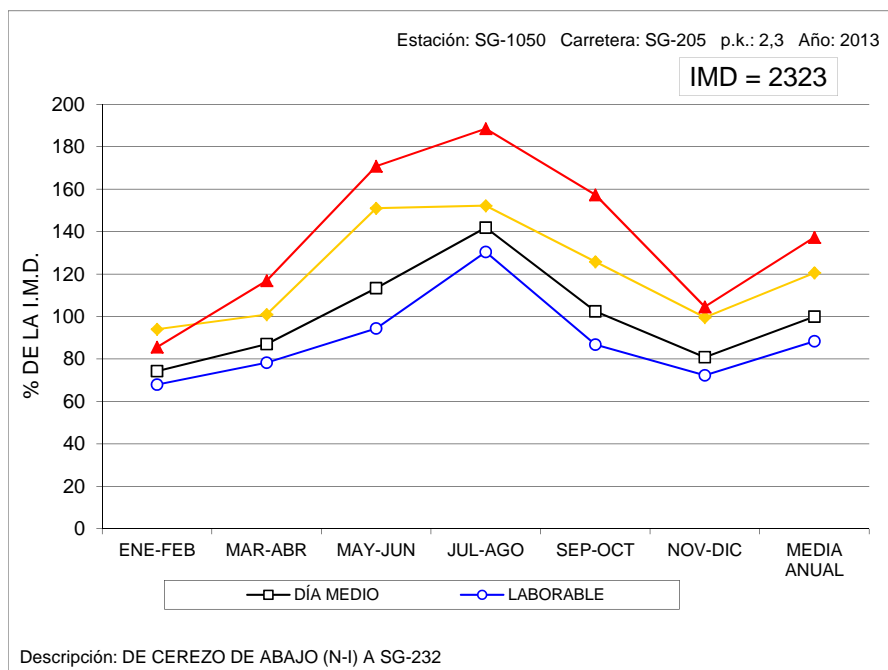

VARIACIÓN MENSUAL DEL TRÁFICO

Estación: SG-1070

Carretera: SG-205

	MESES						MEDIA ANUAL
	ENE-FEB	MAR-ABR	MAY-JUN	JUL-AGO	SEP-OCT	NOV-DIC	
DÍA MEDIO	1.898	2.232	2.307	2.755	2.663	2.590	2.408
%	78,8	92,7	95,8	114,4	110,6	107,6	100,0
DÍAS LABORABLES	2.055	2.354	2.441	2.782	2.691	2.636	2.493
%	85,3	97,8	101,4	115,5	111,8	109,5	103,5
SÁBADOS	1.493	1.977	2.047	2.775	2.536	2.554	2.230
%	62,0	82,1	85,0	115,2	105,3	106,1	92,6
DOMINGOS	1.512	1.873	1.902	2.607	2.642	2.406	2.157
%	62,8	77,8	79,0	108,3	109,7	99,9	89,6
COEFICIENTE "L"	1,213	1,059	1,021	0,896	0,926	0,946	1,000

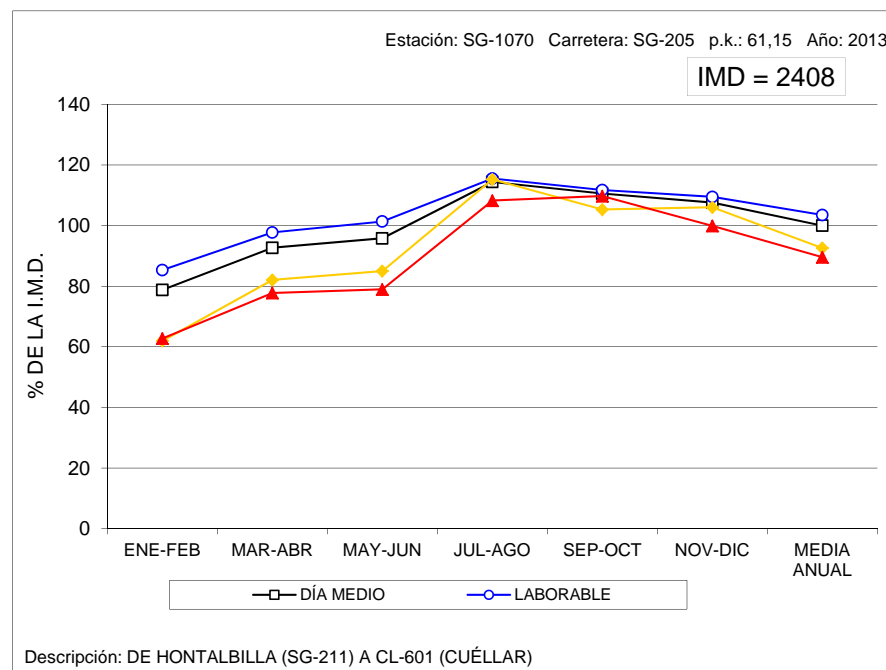

VARIACIÓN MENSUAL DEL TRÁFICO

Estación: SG-1110

Carretera: CL-603

	MESES						MEDIA ANUAL
	ENE-FEB	MAR-ABR	MAY-JUN	JUL-AGO	SEP-OCT	NOV-DIC	
DÍA MEDIO	1.682	1.688	1.840	2.253	1.934	1.816	1.870
%	89,9	90,3	98,4	120,5	103,4	97,1	100,0
DÍAS LABORABLES	1.848	1.830	1.959	2.334	2.037	1.971	1.997
%	98,8	97,9	104,8	124,8	108,9	105,4	106,8
SÁBADOS	1.435	1.456	1.798	2.406	1.785	1.553	1.739
%	76,7	77,9	96,1	128,7	95,5	83,0	93,0
DOMINGOS	1.104	1.217	1.295	1.695	1.566	1.304	1.364
%	59,0	65,1	69,3	90,6	83,7	69,7	72,9
COEFICIENTE "L"	1,081	1,091	1,019	0,856	0,980	1,013	1,000

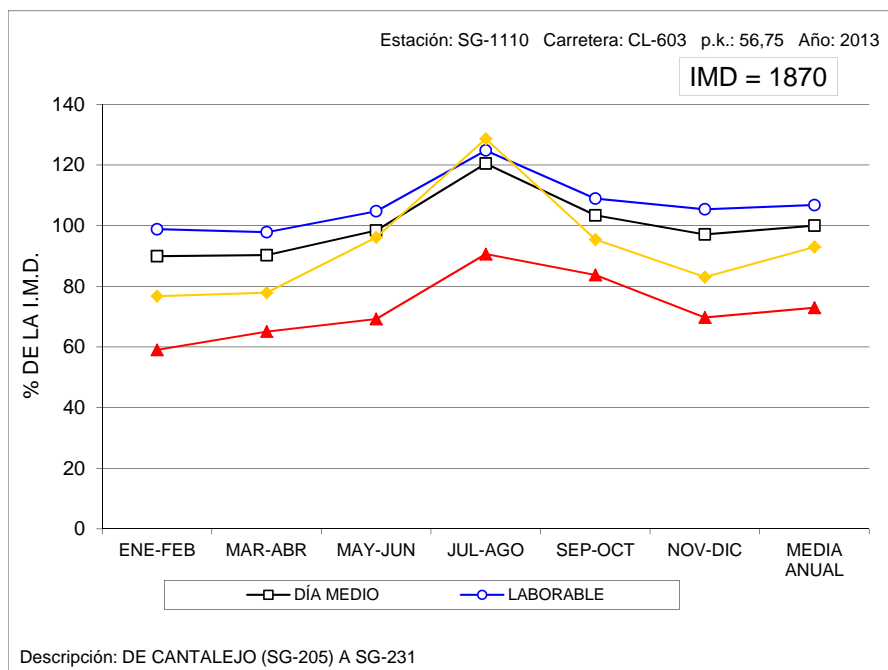

VARIACIÓN MENSUAL DEL TRÁFICO

Estación: SG-1205

Carretera: SG-232

	MESES						MEDIA ANUAL
	ENE-FEB	MAR-ABR	MAY-JUN	JUL-AGO	SEP-OCT	NOV-DIC	
DÍA MEDIO	888	971	1.128	1.281	1.239	1.044	1.092
%	81,3	88,9	103,3	117,3	113,5	95,6	100,0
DÍAS LABORABLES	873	950	1.085	1.210	1.180	1.027	1.054
%	79,9	87,0	99,4	110,8	108,1	94,0	96,5
SÁBADOS	1.029	1.095	1.345	1.491	1.330	1.207	1.249
%	94,2	100,3	123,2	136,5	121,8	110,5	114,4
DOMINGOS	828	954	1.129	1.426	1.450	970	1.126
%	75,8	87,4	103,4	130,6	132,8	88,8	103,1
COEFICIENTE "L"	1,207	1,109	0,971	0,871	0,893	1,026	1,000

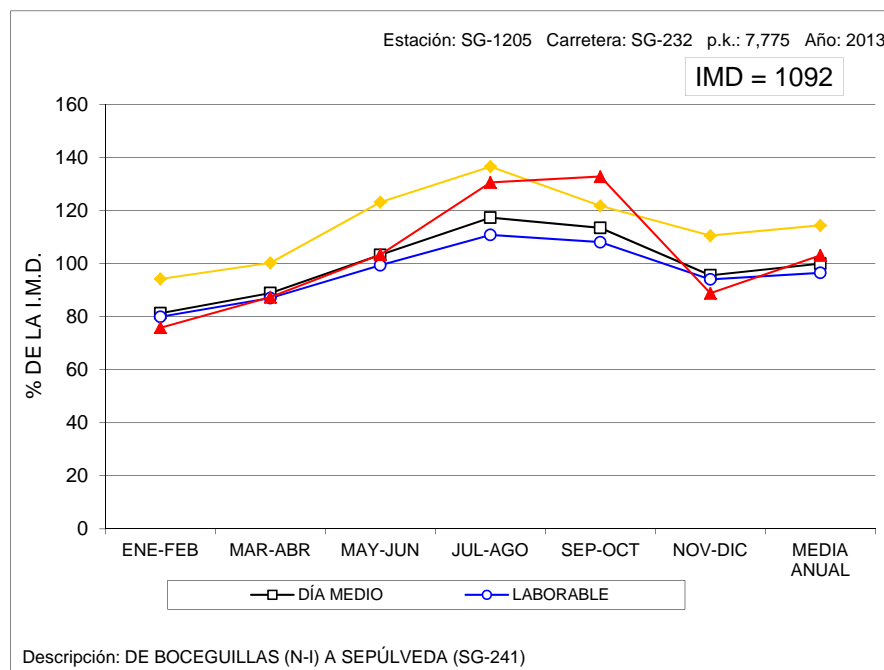

VARIACIÓN MENSUAL DEL TRÁFICO

Estación: SG-1280

Carretera: SG-343

	MESES						MEDIA ANUAL
	ENE-FEB	MAR-ABR	MAY-JUN	JUL-AGO	SEP-OCT	NOV-DIC	
DÍA MEDIO	396	425	462	495	490	457	455
%	87,0	93,4	101,5	108,8	107,7	100,4	100,0
DÍAS LABORABLES	426	439	485	512	518	486	478
%	93,6	96,5	106,6	112,5	113,8	106,8	105,1
SÁBADOS	357	430	418	464	488	415	428
%	78,5	94,5	91,9	102,0	107,3	91,2	94,1
DOMINGOS	288	348	392	443	355	350	363
%	63,3	76,5	86,2	97,4	78,0	76,9	79,8
COEFICIENTE "L"	1,122	1,089	0,986	0,934	0,923	0,984	1,000

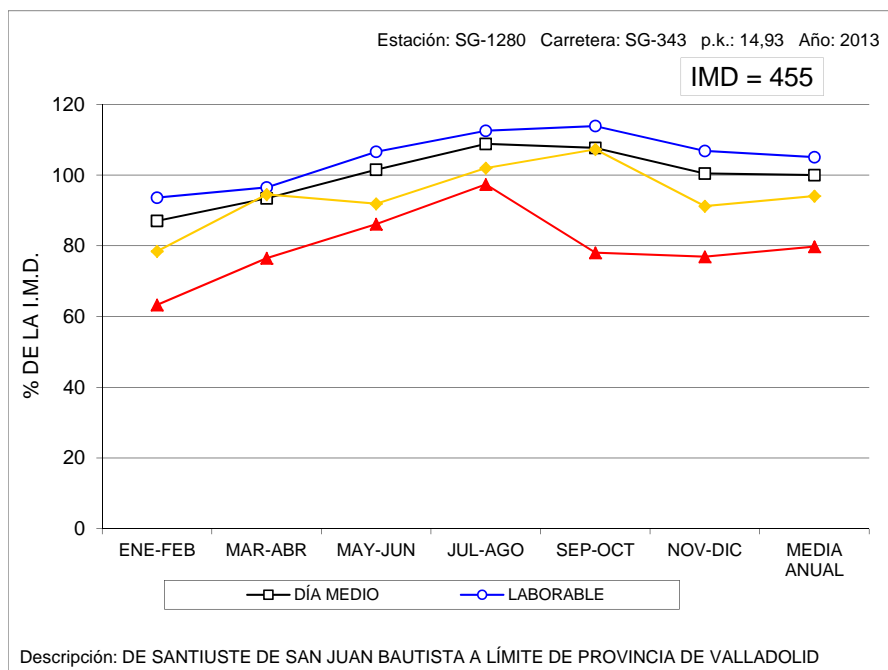

VARIACIÓN MENSUAL DEL TRÁFICO

Estación: SG-1310

Carretera: SG-723

	MESES						MEDIA ANUAL
	ENE-FEB	MAR-ABR	MAY-JUN	JUL-AGO	SEP-OCT	NOV-DIC	
DÍA MEDIO	1.163	1.227	1.327	1.695	1.299	1.066	1.296
%	89,7	94,7	102,4	130,8	100,2	82,3	100,0
DÍAS LABORABLES	1.034	1.113	1.215	1.623	1.154	1.035	1.196
%	79,8	85,9	93,8	125,2	89,0	79,9	92,3
SÁBADOS	1.467	1.483	1.551	1.646	1.692	1.135	1.496
%	113,2	114,4	119,7	127,0	130,6	87,6	115,4
DOMINGOS	1.499	1.550	1.667	2.104	1.632	1.150	1.601
%	115,7	119,6	128,6	162,3	125,9	88,7	123,5
COEFICIENTE "L"	1,157	1,075	0,984	0,737	1,036	1,156	1,000

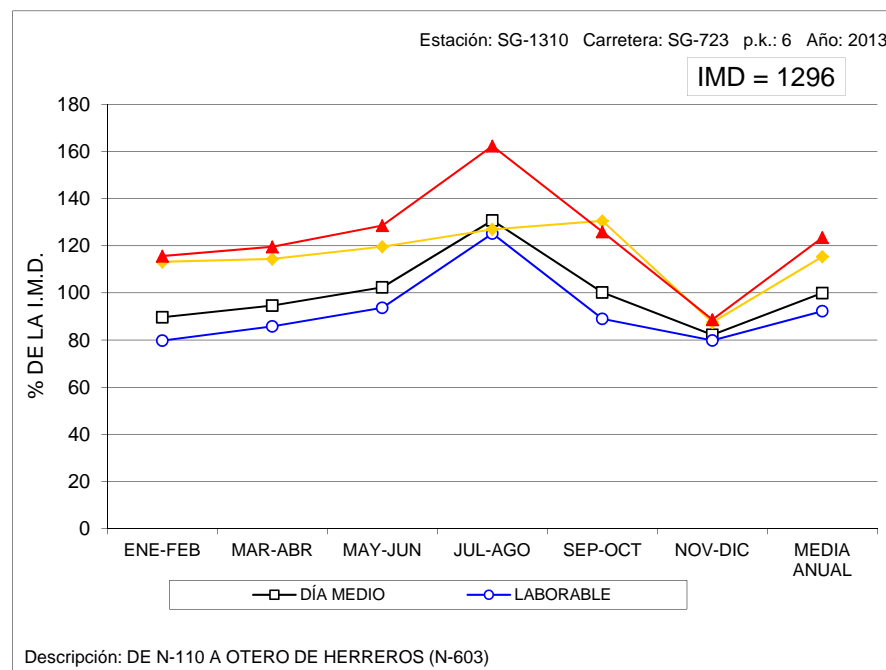

VARIACIÓN MENSUAL DEL TRÁFICO

Estación: SO-0040

Carretera: CL-101

	MESES												MEDIA ANUAL
	ENE	FEB	MAR	ABR	MAY	JUN	JUL	AGO	SEP	OCT	NOV	DIC	
DÍA MEDIO	3.091	3.090	3.345	3.526	3.395	3.470	3.722	3.602	3.655	3.651	3.539	3.301	3.450
%	89,6	89,6	97,0	102,2	98,4	100,6	107,9	104,4	105,9	105,8	102,6	95,7	100,0
DÍAS LABORABLES	3.387	3.434	3.665	3.837	3.597	3.762	3.913	3.781	3.905	3.969	3.869	3.529	3.721
%	98,2	99,5	106,2	111,2	104,3	109,0	113,4	109,6	113,2	115,0	112,1	102,3	107,9
SÁBADOS	2.302	2.177	2.613	2.537	2.614	2.762	2.939	3.051	2.726	2.563	2.515	2.711	2.634
%	66,7	63,1	75,7	73,5	75,8	80,1	85,2	88,4	79,0	74,3	72,9	78,6	76,3
DOMINGOS	2.174	2.283	2.734	2.801	3.012	3.007	3.404	3.304	3.343	2.910	3.090	2.776	2.908
%	63,0	66,2	79,2	81,2	87,3	87,2	98,7	95,8	96,9	84,3	89,6	80,5	84,3
COEFICIENTE "L"	1,099	1,084	1,015	0,970	1,034	0,989	0,951	0,984	0,953	0,938	0,962	1,054	1,000

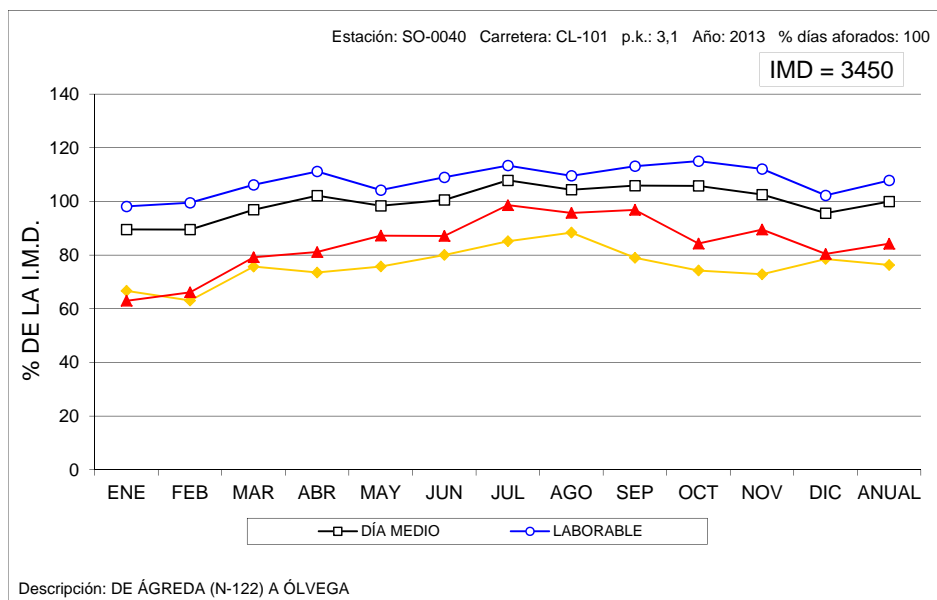

VARIACIÓN MENSUAL DEL TRÁFICO

Estación: SO-1015

Carretera: CL-101

	MESES						MEDIA ANUAL
	ENE-FEB	MAR-ABR	MAY-JUN	JUL-AGO	SEP-OCT	NOV-DIC	
DÍA MEDIO	693	632	979	1.543	1.131	941	986
%	70,3	64,1	99,3	156,5	114,7	95,4	100,0
DÍAS LABORABLES	723	682	976	1.668	1.197	988	1.039
%	73,3	69,2	99,0	169,2	121,4	100,2	105,4
SÁBADOS	721	520	1.022	1.076	999	894	872
%	73,1	52,7	103,7	109,1	101,3	90,7	88,4
DOMINGOS	517	491	955	1.390	922	758	839
%	52,4	49,8	96,9	141,0	93,5	76,9	85,1
COEFICIENTE "L"	1,437	1,523	1,065	0,623	0,868	1,052	1,000

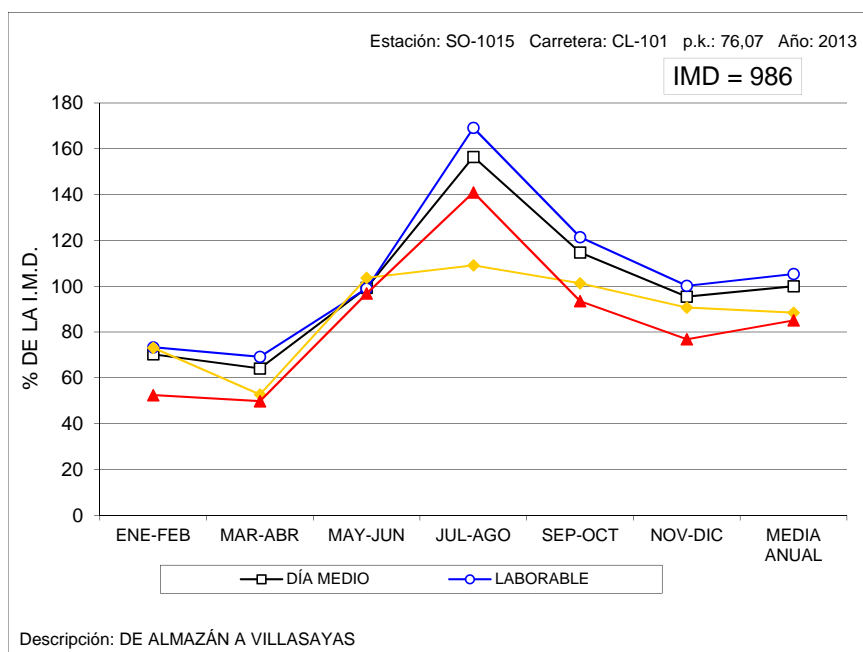

VARIACIÓN MENSUAL DEL TRÁFICO

Estación: SO-1020

Carretera: CL-101

	MESES						MEDIA ANUAL
	ENE-FEB	MAR-ABR	MAY-JUN	JUL-AGO	SEP-OCT	NOV-DIC	
DÍA MEDIO	2.104	2.174	2.404	2.985	2.554	2.370	2.432
%	86,5	89,4	98,8	122,7	105,0	97,5	100,0
DÍAS LABORABLES	2.348	2.367	2.524	3.127	2.730	2.589	2.614
%	96,5	97,3	103,8	128,6	112,3	106,5	107,5
SÁBADOS	1.553	1.536	1.917	2.308	1.805	1.679	1.799
%	63,9	63,2	78,8	94,9	74,2	69,0	74,0
DOMINGOS	1.435	1.842	2.286	2.952	2.422	1.969	2.152
%	59,0	75,7	94,0	121,4	99,6	81,0	88,5
COEFICIENTE "L"	1,113	1,104	1,036	0,836	0,958	1,010	1,000

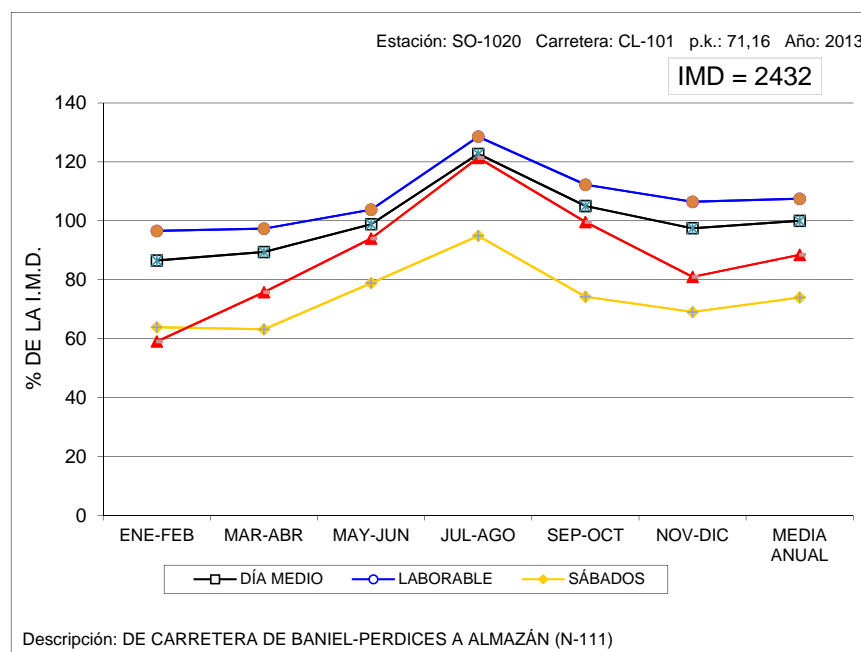

VARIACIÓN MENSUAL DEL TRÁFICO

Estación: SO-1025

Carretera: CL-101

	MESES						MEDIA ANUAL
	ENE-FEB	MAR-ABR	MAY-JUN	JUL-AGO	SEP-OCT	NOV-DIC	
DÍA MEDIO	2.030	1.820	2.016	2.561	2.491	2.021	2.157
%	94,1	84,4	93,5	118,7	115,5	93,7	100,0
DÍAS LABORABLES	2.241	1.958	2.026	2.651	2.673	2.194	2.291
%	103,9	90,8	93,9	122,9	123,9	101,7	106,2
SÁBADOS	1.414	1.306	1.501	2.009	1.741	1.460	1.572
%	65,6	60,5	69,6	93,1	80,7	67,7	72,9
DOMINGOS	1.593	1.640	2.477	2.660	2.331	1.719	2.070
%	73,9	76,0	114,8	123,3	108,1	79,7	96,0
COEFICIENTE "L"	1,022	1,170	1,131	0,864	0,857	1,044	1,000

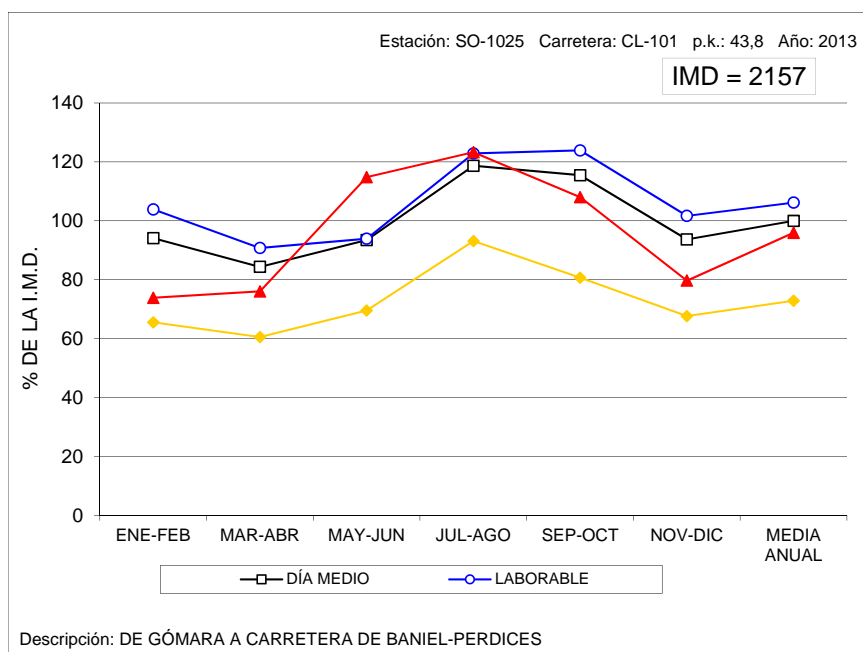

VARIACIÓN MENSUAL DEL TRÁFICO

Estación: SO-1045

Carretera: SO-615

	MESES						MEDIA ANUAL
	ENE-FEB	MAR-ABR	MAY-JUN	JUL-AGO	SEP-OCT	NOV-DIC	
DÍA MEDIO	1.126	1.286	1.263	1.973	1.433	1.464	1.424
%	79,1	90,3	88,7	138,6	100,6	102,8	100,0
DÍAS LABORABLES	1.106	1.248	1.309	2.077	1.458	1.238	1.406
%	77,7	87,6	91,9	145,9	102,4	86,9	98,7
SÁBADOS	1.206	1.390	1.135	1.816	1.440	2.290	1.547
%	84,7	97,6	79,7	127,5	101,1	160,8	108,6
DOMINGOS	1.154	1.369	1.163	1.614	1.307	1.771	1.396
%	81,0	96,1	81,7	113,3	91,8	124,4	98,0
COEFICIENTE "L"	1,271	1,127	1,074	0,677	0,964	1,136	1,000

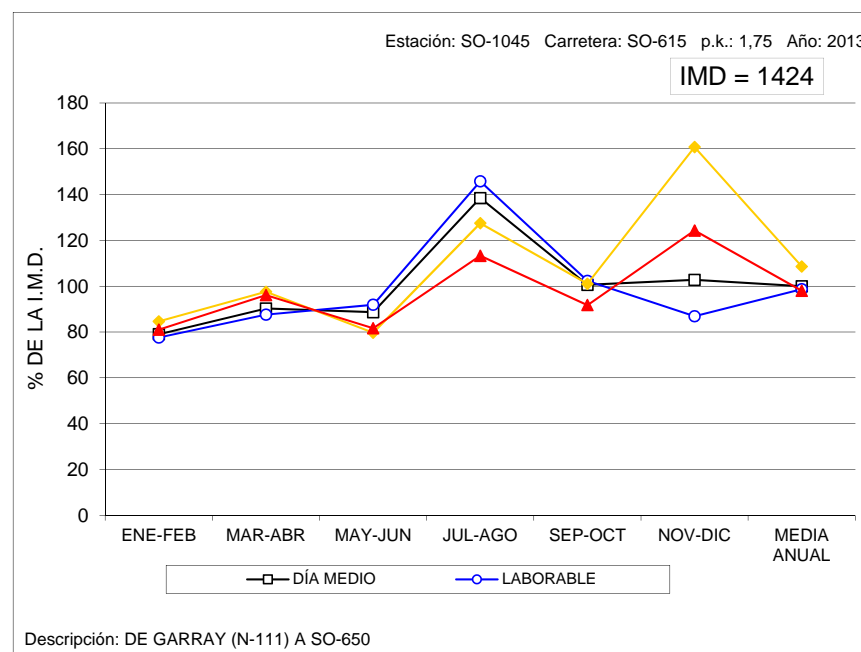

VARIACIÓN MENSUAL DEL TRÁFICO

Estación: SO-1075

Carretera: CL-116

	MESES						MEDIA ANUAL
	ENE-FEB	MAR-ABR	MAY-JUN	JUL-AGO	SEP-OCT	NOV-DIC	
DÍA MEDIO	1.109	1.285	1.381	2.527	1.554	1.199	1.509
%	73,5	85,2	91,5	167,5	103,0	79,5	100,0
DÍAS LABORABLES	1.191	1.382	1.456	2.481	1.602	1.343	1.576
%	78,9	91,6	96,5	164,4	106,2	89,0	104,4
SÁBADOS	843	979	1.107	2.651	1.196	874	1.275
%	55,9	64,9	73,4	175,7	79,3	57,9	84,5
DOMINGOS	960	1.110	1.285	2.636	1.667	810	1.411
%	63,6	73,6	85,2	174,7	110,5	53,7	93,5
COEFICIENTE "L"	1,323	1,140	1,082	0,635	0,984	1,173	1,000

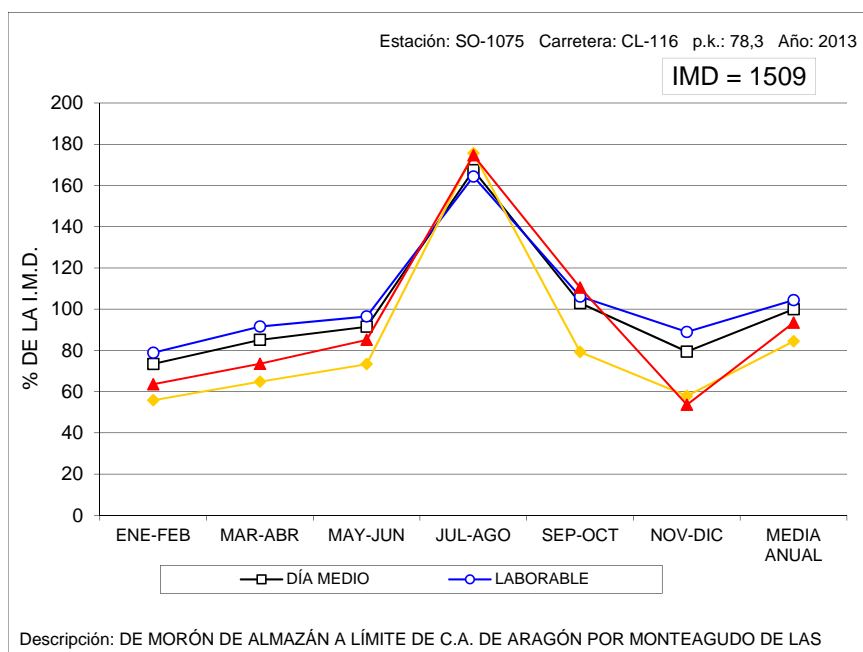

VARIACIÓN MENSUAL DEL TRÁFICO

Estación: SO-1085

Carretera: CL-116

	MESES						MEDIA ANUAL
	ENE-FEB	MAR-ABR	MAY-JUN	JUL-AGO	SEP-OCT	NOV-DIC	
DÍA MEDIO	1.167	1.321	1.431	2.659	1.455	1.595	1.604
%	72,8	82,4	89,2	165,8	90,7	99,4	100,0
DÍAS LABORABLES	1.259	1.376	1.450	2.863	1.519	1.714	1.696
%	78,5	85,8	90,4	178,5	94,7	106,9	105,7
SÁBADOS	802	1.105	1.336	2.091	1.212	1.019	1.261
%	50,0	68,9	83,3	130,4	75,6	63,5	78,6
DOMINGOS	1.072	1.263	1.431	2.209	1.373	1.579	1.488
%	66,8	78,7	89,2	137,7	85,6	98,4	92,8
COEFICIENTE "L"	1,347	1,233	1,170	0,592	1,117	0,989	1,000

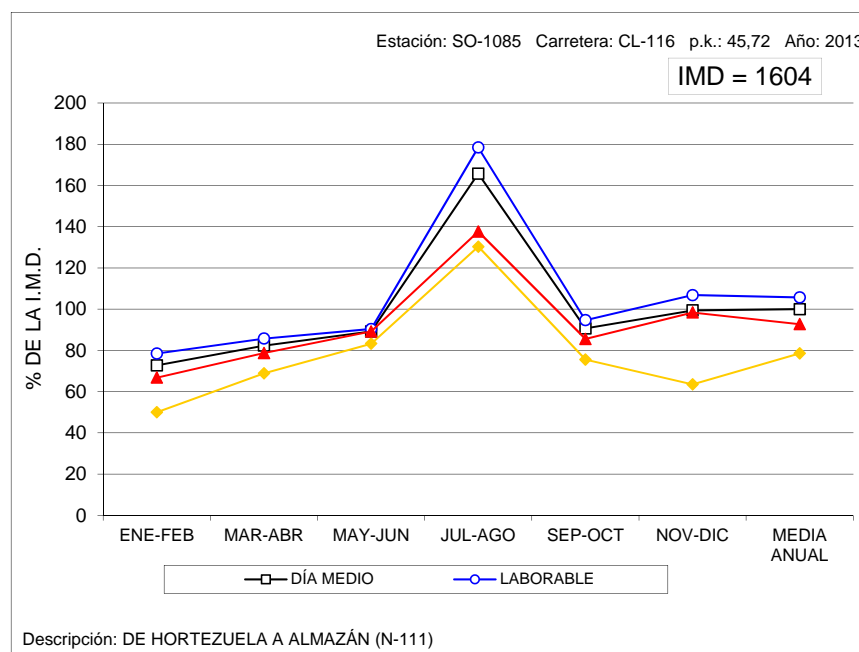

Carretera: SO-100

VARIACIÓN MENSUAL DEL TRÁFICO

Estación: SO-1095

Carretera: CL-116

	MESES						MEDIA ANUAL
	ENE-FEB	MAR-ABR	MAY-JUN	JUL-AGO	SEP-OCT	NOV-DIC	
DÍA MEDIO	1.188	1.362	1.447	2.600	1.477	1.606	1.614
%	73,6	84,4	89,7	161,1	91,5	99,5	100,0
DÍAS LABORABLES	1.263	1.420	1.497	2.495	1.539	1.699	1.652
%	78,3	88,0	92,8	154,6	95,4	105,3	102,4
SÁBADOS	964	1.178	1.259	2.570	1.284	1.146	1.401
%	59,7	73,0	78,0	159,2	79,6	71,0	86,8
DOMINGOS	1.040	1.254	1.387	3.154	1.367	1.601	1.634
%	64,4	77,7	85,9	195,4	84,7	99,2	101,2
COEFICIENTE "L"	1,308	1,163	1,104	0,662	1,073	0,972	1,000

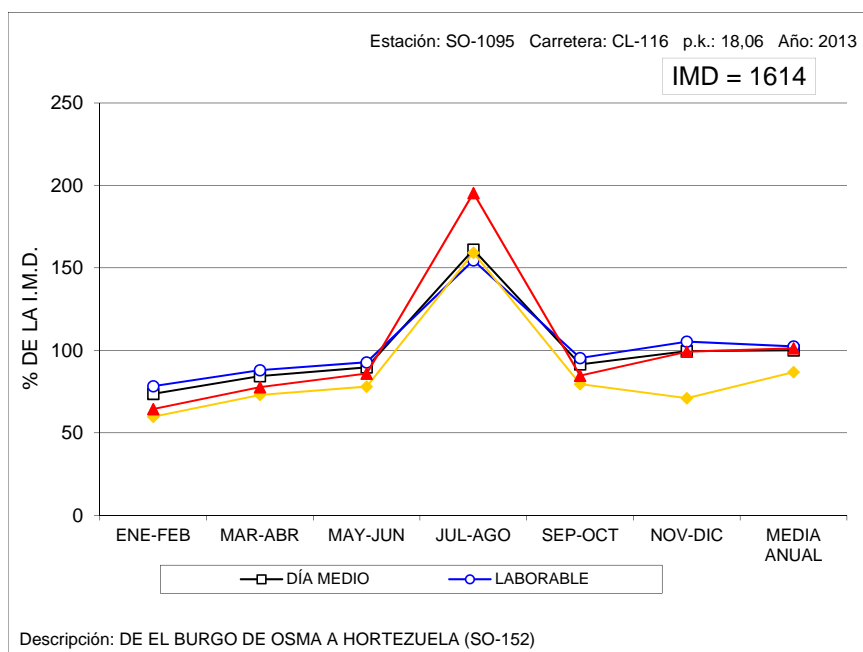

VARIACIÓN MENSUAL DEL TRÁFICO

Estación: SO-1100

Carretera: SO-100

	MESES						MEDIA ANUAL
	ENE-FEB	MAR-ABR	MAY-JUN	JUL-AGO	SEP-OCT	NOV-DIC	
DÍA MEDIO	1.507	1.539	1.720	2.001	1.763	1.820	1.725
%	87,4	89,2	99,7	116,0	102,2	105,5	100,0
DÍAS LABORABLES	1.571	1.651	1.751	2.101	1.859	1.812	1.791
%	91,1	95,7	101,5	121,8	107,8	105,0	103,8
SÁBADOS	1.432	1.329	1.772	1.896	1.615	1.923	1.662
%	83,0	77,0	102,7	109,9	93,6	111,5	96,3
DOMINGOS	1.258	1.187	1.509	1.614	1.434	1.751	1.459
%	72,9	68,8	87,5	93,6	83,1	101,5	84,6
COEFICIENTE "L"	1,140	1,085	1,023	0,852	0,963	0,988	1,000

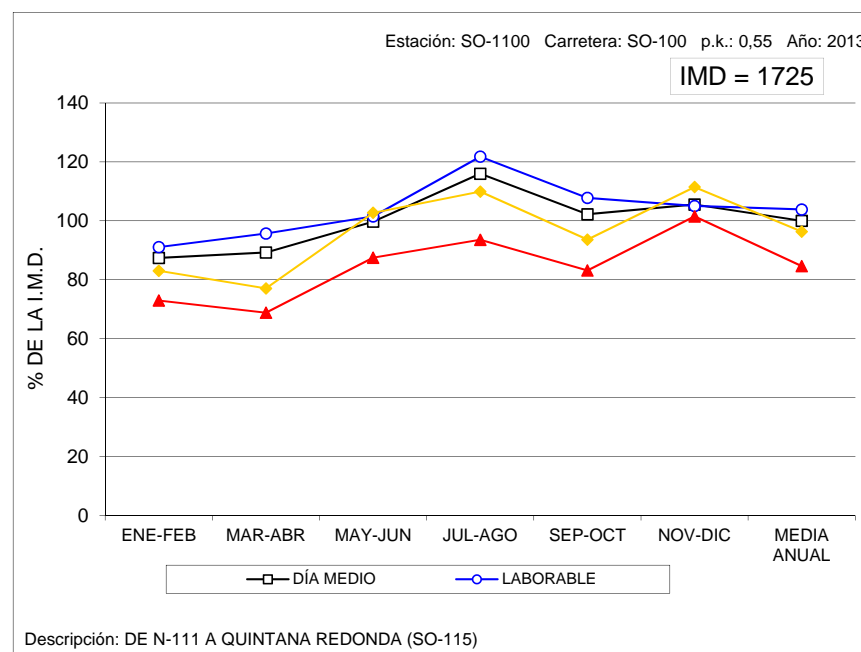

VARIACIÓN MENSUAL DEL TRÁFICO

Estación: SO-1215

Carretera: SO-820

	MESES						MEDIA ANUAL
	ENE-FEB	MAR-ABR	MAY-JUN	JUL-AGO	SEP-OCT	NOV-DIC	
DÍA MEDIO	538	523	689	900	845	696	699
%	77,0	74,8	98,6	128,8	120,9	99,6	100,0
DÍAS LABORABLES	544	502	641	855	833	655	672
%	77,8	71,8	91,7	122,3	119,2	93,7	96,1
SÁBADOS	545	615	819	955	886	857	780
%	78,0	88,0	117,2	136,6	126,8	122,6	111,6
DOMINGOS	498	534	793	1.065	865	739	749
%	71,2	76,4	113,4	152,4	123,7	105,7	107,2
COEFICIENTE "L"	1,235	1,339	1,048	0,786	0,807	1,026	1,000

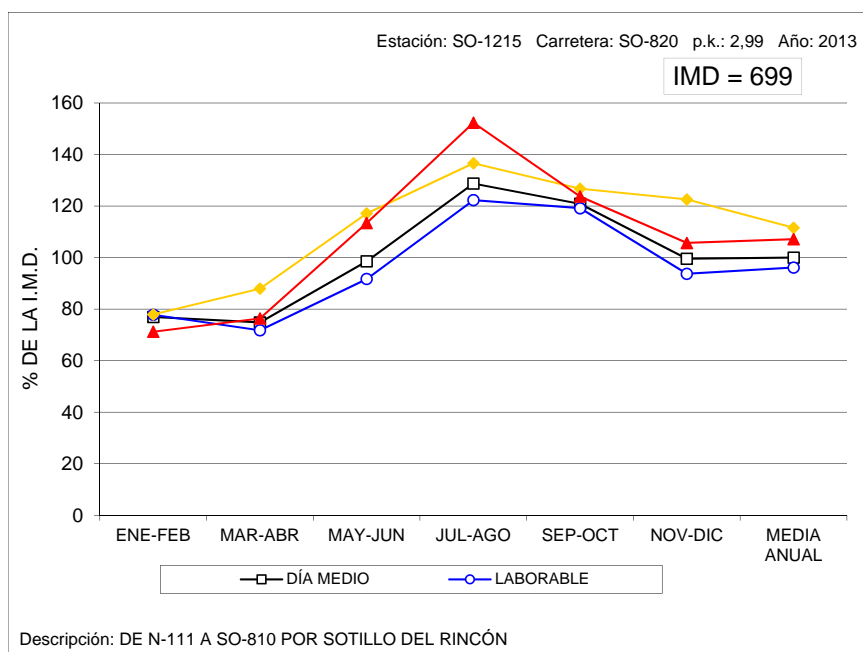

VARIACIÓN MENSUAL DEL TRÁFICO

Estación: SO-1240

Carretera: CL-117

	MESES						MEDIA ANUAL
	ENE-FEB	MAR-ABR	MAY-JUN	JUL-AGO	SEP-OCT	NOV-DIC	
DÍA MEDIO	906	1.092	1.112	2.711	1.289	1.176	1.381
%	65,6	79,1	80,5	196,3	93,3	85,2	100,0
DÍAS LABORABLES	920	1.006	1.137	2.569	1.161	1.081	1.313
%	66,6	72,8	82,3	186,0	84,1	78,3	95,1
SÁBADOS	863	1.298	1.086	2.957	1.689	1.523	1.569
%	62,5	94,0	78,6	214,1	122,3	110,3	113,6
DOMINGOS	881	1.315	1.017	3.170	1.535	1.301	1.537
%	63,8	95,2	73,6	229,5	111,2	94,2	111,3
COEFICIENTE "L"	1,427	1,305	1,155	0,511	1,131	1,215	1,000

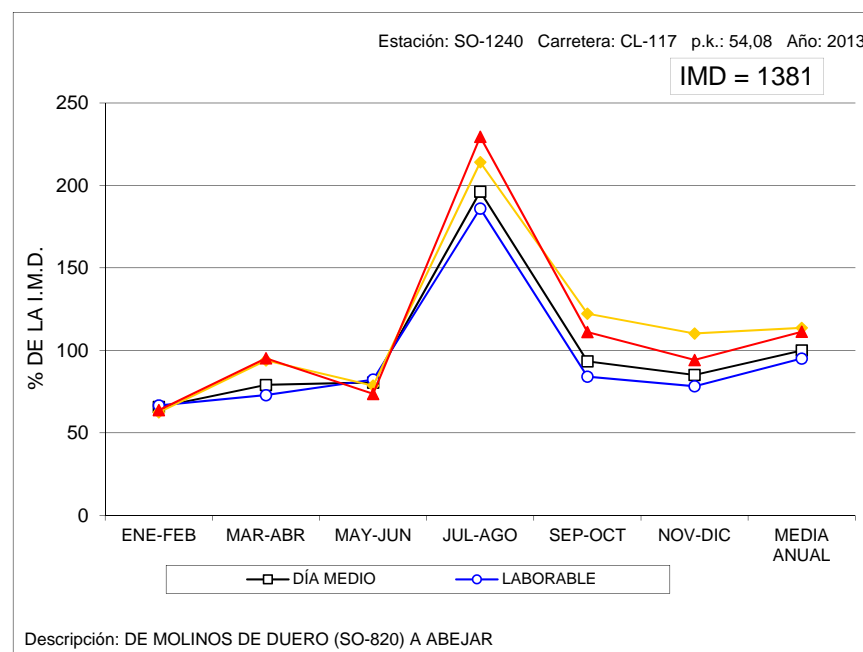

VARIACIÓN MENSUAL DEL TRÁFICO

Estación: SO-1265

Carretera: SO-920

	M E S E S						MEDIA ANUAL
	ENE-FEB	MAR-ABR	MAY-JUN	JUL-AGO	SEP-OCT	NOV-DIC	
DÍA MEDIO	764	1.171	1.173	1.485	1.316	1.103	1.168
%	65,4	100,3	100,4	127,1	112,7	94,4	100,0
DÍAS LABORABLES	777	1.061	1.097	1.448	1.186	1.119	1.115
%	66,5	90,8	93,9	124,0	101,5	95,8	95,5
SÁBADOS	769	1.588	1.510	1.718	1.759	1.095	1.407
%	65,8	136,0	129,3	147,1	150,6	93,8	120,5
DOMINGOS	688	1.306	1.219	1.438	1.517	1.026	1.200
%	58,9	111,8	104,4	123,1	129,9	87,8	102,7
COEFICIENTE "L"	1,435	1,051	1,016	0,770	0,940	0,996	1,000

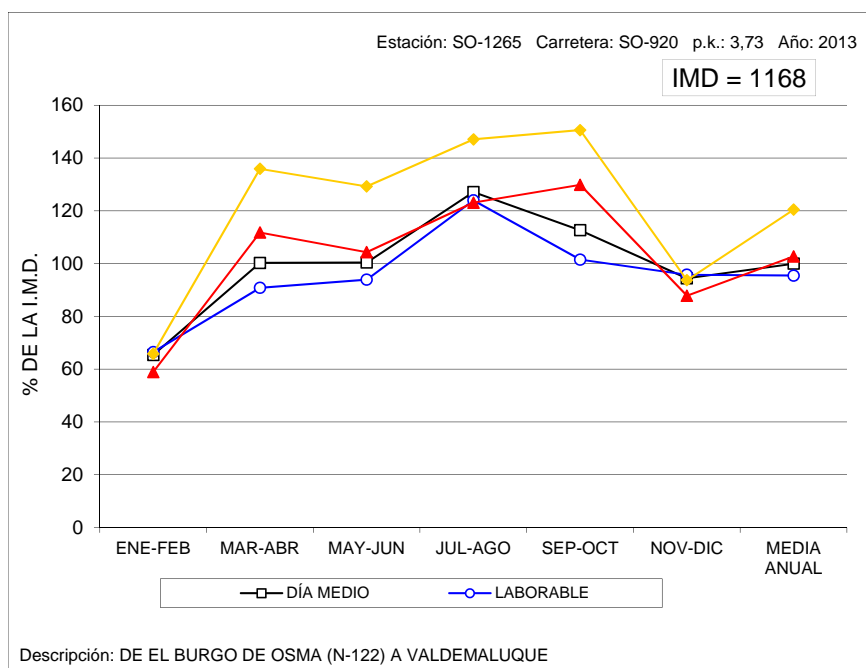

VARIACIÓN MENSUAL DEL TRÁFICO

Estación: VA-0030

Carretera: CL-602

	MESES												MEDIA ANUAL
	ENE	FEB	MAR	ABR	MAY	JUN	JUL	AGO	SEP	OCT	NOV	DIC	
DÍA MEDIO	2.301	2.313	2.318	2.412	2.491	2.413	2.590	2.624	2.685	2.698	2.658	2.427	2.495
%	92,2	92,7	92,9	96,7	99,8	96,7	103,8	105,2	107,6	108,1	106,5	97,3	100,0
DÍAS LABORABLES	2.458	2.509	2.517	2.607	2.592	2.613	2.696	2.696	2.800	2.928	2.919	2.644	2.666
%	98,5	100,6	100,9	104,5	103,9	104,7	108,1	108,1	112,2	117,4	117,0	106,0	106,9
SÁBADOS	1.936	1.831	2.025	1.926	2.264	2.029	2.236	2.468	2.265	2.009	2.112	2.029	2.099
%	77,6	73,4	81,2	77,2	90,7	81,3	89,6	98,9	90,8	80,5	84,6	81,3	84,1
DOMINGOS	1.770	1.804	1.779	1.875	2.145	1.990	2.336	2.428	2.541	2.056	1.968	1.789	2.038
%	70,9	72,3	71,3	75,2	86,0	79,8	93,6	97,3	101,8	82,4	78,9	71,7	81,7
COEFICIENTE "L"	1,085	1,063	1,059	1,023	1,029	1,020	0,989	0,989	0,952	0,911	0,913	1,008	1,000

VARIACIÓN MENSUAL DEL TRÁFICO

Estación: VA-0080

Carretera: CL-610

	MESES												MEDIA ANUAL
	ENE	FEB	MAR	ABR	MAY	JUN	JUL	AGO	SEP	OCT	NOV	DIC	
DÍA MEDIO	6.771	6.509	6.367	6.871	7.499	8.018	8.858	7.807	7.127	7.059	6.611	5.992	7.129
%	95,0	91,3	89,3	96,4	105,2	112,5	124,3	109,5	100,0	99,0	92,7	84,1	100,0
DÍAS LABORABLES	7.078	7.078	7.000	7.240	7.822	8.365	9.229	8.012	7.709	7.544	7.204	6.441	7.568
%	99,3	99,3	98,2	101,6	109,7	117,3	129,5	112,4	108,1	105,8	101,1	90,3	106,2
SÁBADOS	6.828	5.586	5.496	6.025	6.783	7.606	7.970	7.350	5.951	5.915	5.529	5.367	6.377
%	95,8	78,4	77,1	84,5	95,1	106,7	111,8	103,1	83,5	83,0	77,6	75,3	89,5
DOMINGOS	4.948	4.583	4.578	5.776	6.370	7.047	7.605	7.244	5.618	5.416	4.842	4.518	5.691
%	69,4	64,3	64,2	81,0	89,4	98,8	106,7	101,6	78,8	76,0	67,9	63,4	79,8
COEFICIENTE "L"	1,069	1,069	1,081	1,045	0,968	0,905	0,820	0,945	0,982	1,003	1,051	1,175	1,000

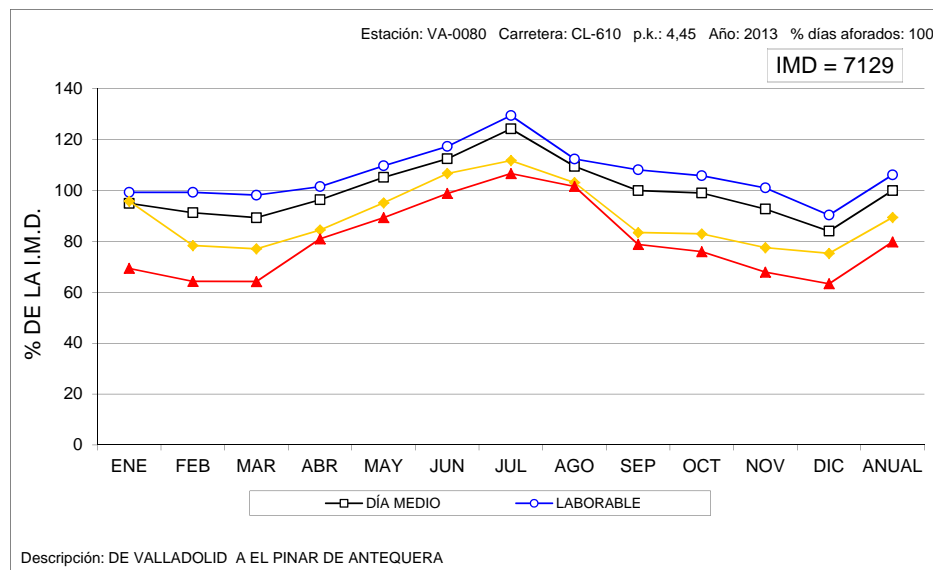
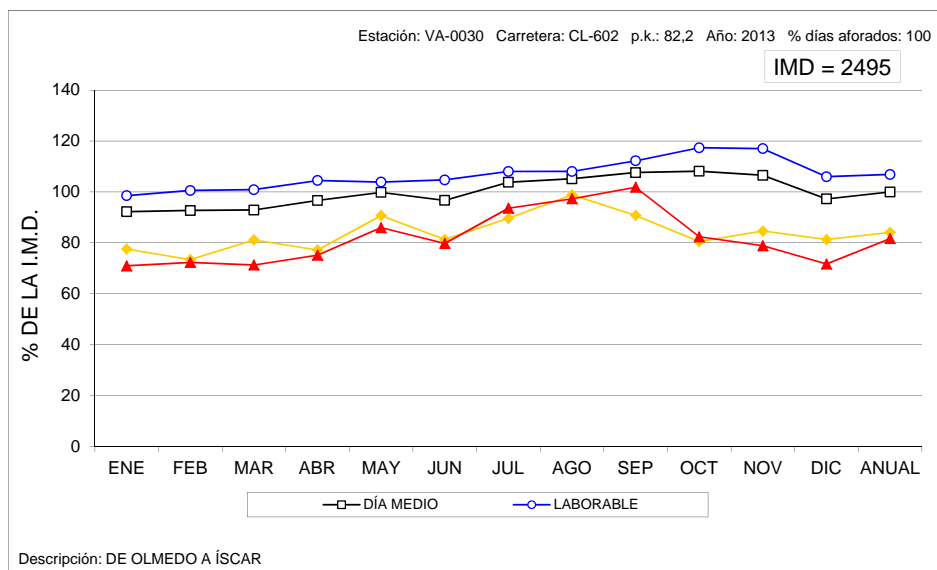

VARIACIÓN MENSUAL DEL TRÁFICO

Estación: VA-0600

Carretera: A-601

	MESES												MEDIA ANUAL
	ENE	FEB	MAR	ABR	MAY	JUN	JUL	AGO	SEP	OCT	NOV	DIC	
DÍA MEDIO	11.366	11.834	11.959	12.387	12.862	13.088	13.143	12.301	13.261	13.128	12.813	12.185	12.529
%	90,7	94,5	95,5	98,9	102,7	104,5	104,9	98,2	105,8	104,8	102,3	97,3	100,0
DÍAS LABORABLES	12.163	12.670	12.779	13.116	13.253	13.753	13.814	12.914	13.870	13.848	13.478	12.839	13.207
%	97,1	101,1	102,0	104,7	105,8	109,8	110,3	103,1	110,7	110,5	107,6	102,5	105,4
SÁBADOS	10.010	10.209	10.724	10.768	11.854	11.995	11.179	10.677	11.673	10.740	11.307	11.254	11.044
%	79,9	81,5	85,6	85,9	94,6	95,7	89,2	85,2	93,2	85,7	90,2	89,8	88,1
DOMINGOS	8.131	9.274	9.743	9.996	11.619	11.517	11.250	10.955	11.969	11.379	11.202	10.060	10.608
%	64,9	74,0	77,8	79,8	92,7	91,9	89,8	87,4	95,5	90,8	89,4	80,3	84,7
COEFICIENTE "L"	1,086	1,042	1,033	1,007	0,997	0,960	0,956	1,023	0,952	0,954	0,980	1,029	1,000

VARIACIÓN MENSUAL DEL TRÁFICO

Estación: VA-0610

Carretera: A-601

	MESES												MEDIA ANUAL
	ENE	FEB	MAR	ABR	MAY	JUN	JUL	AGO	SEP	OCT	NOV	DIC	
DÍA MEDIO	5.882	6.083	6.427	6.540	6.840	7.044	7.172	7.177	7.344	7.024	6.832	6.682	6.759
%	87,0	90,0	95,1	96,8	101,2	104,2	106,1	106,2	108,7	103,9	101,1	98,9	100,0
DÍAS LABORABLES	6.146	6.234	6.642	6.667	6.774	7.028	7.192	7.183	7.146	7.028	6.832	6.792	6.807
%	90,9	92,2	98,3	98,6	100,2	104,0	106,4	106,3	105,7	104,0	101,1	100,5	100,7
SÁBADOS	5.409	5.614	6.085	6.040	6.566	6.772	6.588	6.686	6.872	6.485	6.340	6.442	6.336
%	80,0	83,1	90,0	89,4	97,1	100,2	97,5	98,9	101,7	95,9	93,8	95,3	93,7
DOMINGOS	4.841	5.792	5.726	6.341	7.489	7.379	7.641	7.757	8.551	7.545	7.443	6.395	6.940
%	71,6	85,7	84,7	93,8	110,8	109,2	113,0	114,8	126,5	111,6	110,1	94,6	102,7
COEFICIENTE "L"	1,108	1,092	1,025	1,021	1,005	0,969	0,946	0,948	0,953	0,969	0,996	1,002	1,000

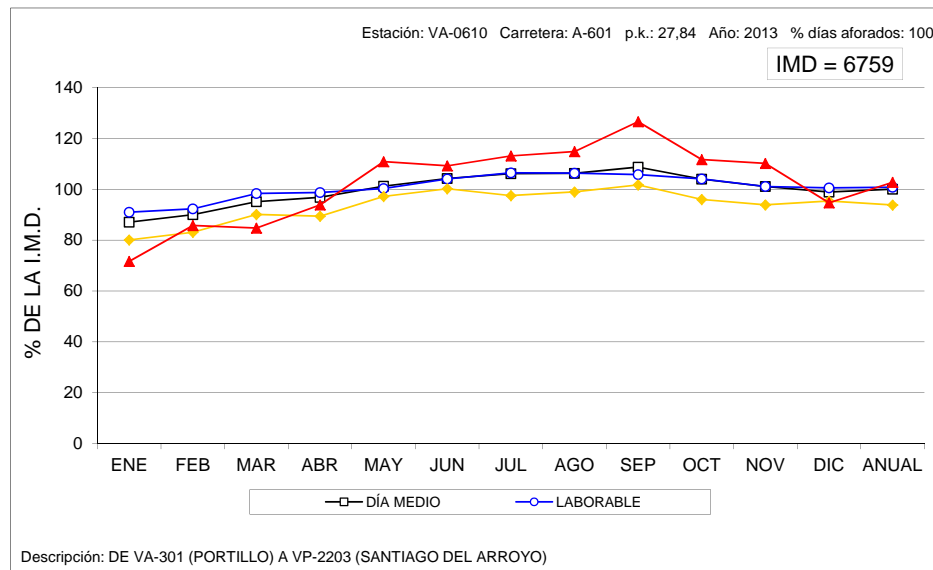
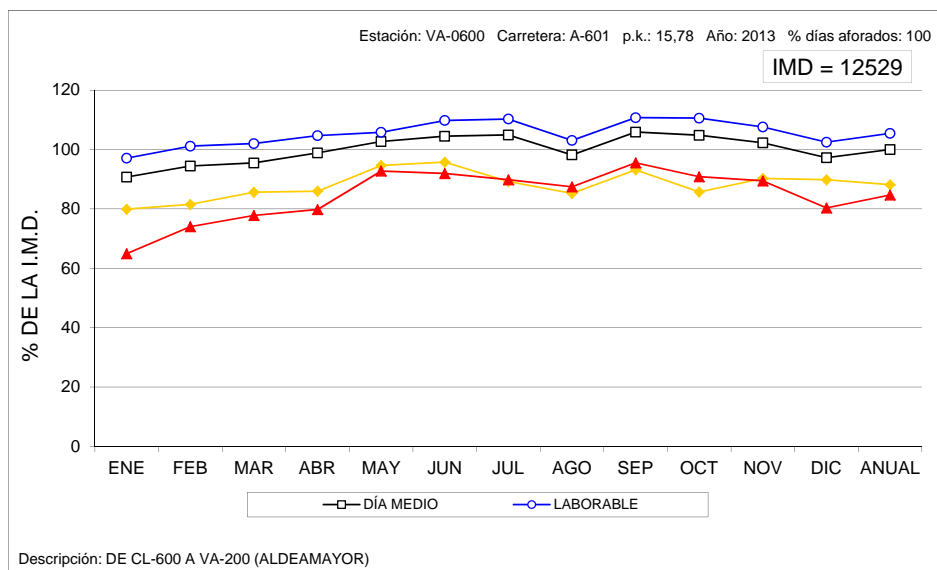

VARIACIÓN MENSUAL DEL TRÁFICO

Estación: VA-1050

Carretera: CL-602

	MESES						MEDIA ANUAL
	ENE-FEB	MAR-ABR	MAY-JUN	JUL-AGO	SEP-OCT	NOV-DIC	
DÍA MEDIO	596	528	587	772	698	888	678
%	87,9	77,9	86,6	113,9	102,9	131,0	100,0
DÍAS LABORABLES	608	535	600	790	733	1.011	713
%	89,7	78,9	88,5	116,5	108,1	149,1	105,2
SÁBADOS	607	491	541	670	609	694	602
%	89,5	72,4	79,8	98,8	89,8	102,4	88,8
DOMINGOS	528	530	568	785	611	465	581
%	77,9	78,2	83,8	115,8	90,1	68,6	85,7
COEFICIENTE "L"	1,173	1,333	1,188	0,903	0,973	0,705	1,000

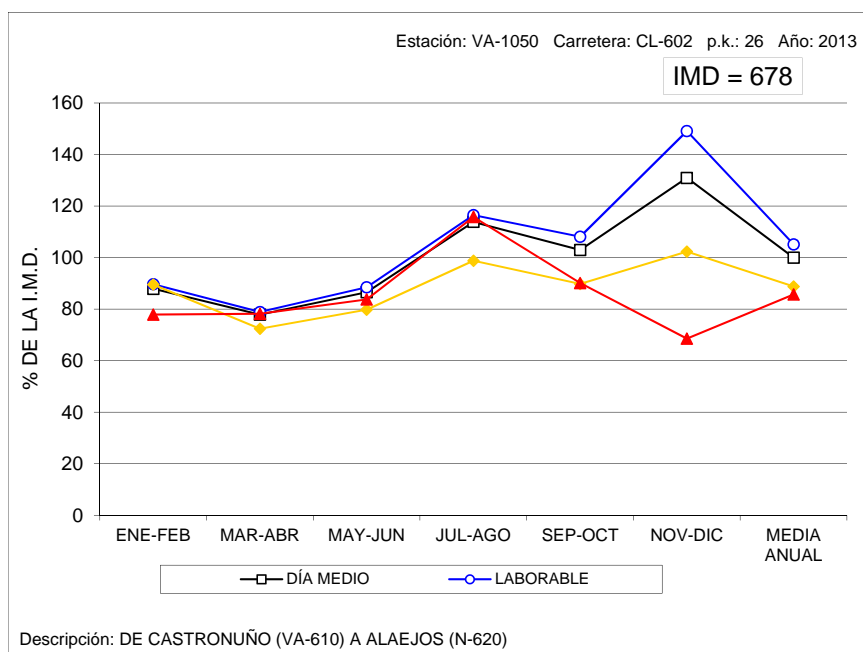

VARIACIÓN MENSUAL DEL TRÁFICO

Estación: VA-1060

Carretera: VA-705

	MESES						MEDIA ANUAL
	ENE-FEB	MAR-ABR	MAY-JUN	JUL-AGO	SEP-OCT	NOV-DIC	
DÍA MEDIO	683	703	636	800	741	688	708
%	96,5	99,3	89,8	113,0	104,7	97,2	100,0
DÍAS LABORABLES	684	715	654	834	780	733	734
%	96,6	101,0	92,4	117,8	110,2	103,5	103,7
SÁBADOS	732	761	648	829	730	624	721
%	103,4	107,5	91,5	117,1	103,1	88,1	101,8
DOMINGOS	621	583	537	601	550	533	571
%	87,7	82,3	75,8	84,9	77,7	75,3	80,6
COEFICIENTE "L"	1,073	1,027	1,122	0,880	0,941	1,001	1,000

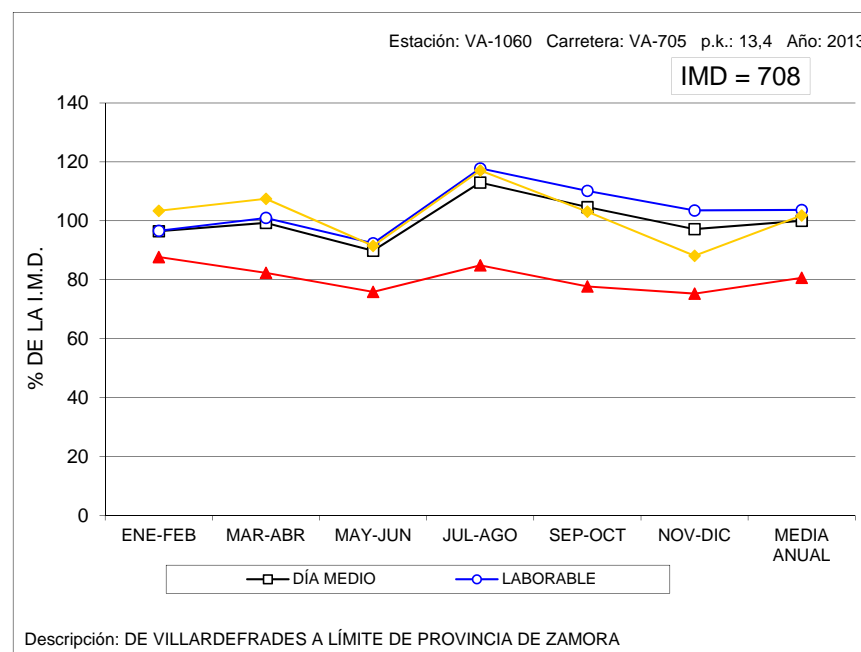

VARIACIÓN MENSUAL DEL TRÁFICO

Estación: VA-1085

Carretera: CL-610

	MESES						MEDIA ANUAL
	ENE-FEB	MAR-ABR	MAY-JUN	JUL-AGO	SEP-OCT	NOV-DIC	
DÍA MEDIO	2.088	2.321	2.398	2.489	2.728	2.138	2.360
%	88,5	98,3	101,6	105,5	115,6	90,6	100,0
DÍAS LABORABLES	2.269	2.426	2.555	2.525	2.787	2.354	2.486
%	96,1	102,8	108,3	107,0	118,1	99,7	105,3
SÁBADOS	1.678	1.937	1.985	2.444	2.478	1.742	2.044
%	71,1	82,1	84,1	103,6	105,0	73,8	86,6
DOMINGOS	1.599	2.188	2.023	2.360	2.684	1.451	2.051
%	67,8	92,7	85,7	100,0	113,7	61,5	86,9
COEFICIENTE "L"	1,096	1,025	0,973	0,985	0,892	1,056	1,000

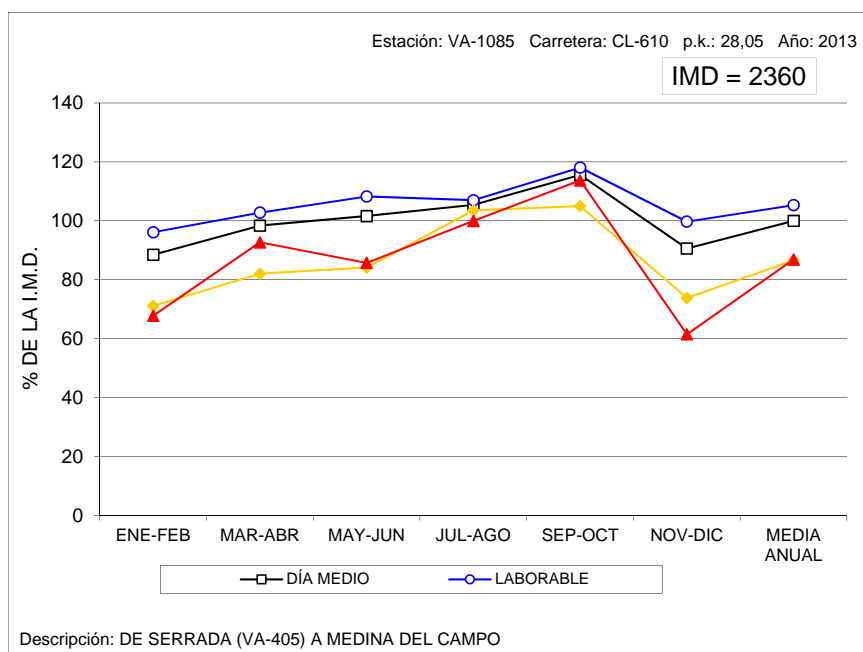

VARIACIÓN MENSUAL DEL TRÁFICO

Estación: VA-1130

Carretera: VA-905

	MESES						MEDIA ANUAL
	ENE-FEB	MAR-ABR	MAY-JUN	JUL-AGO	SEP-OCT	NOV-DIC	
DÍA MEDIO	664	638	817	791	854	750	753
%	88,2	84,7	108,5	105,0	113,4	99,6	100,0
DÍAS LABORABLES	701	684	825	806	849	794	776
%	93,1	90,8	109,6	107,0	112,7	105,4	103,1
SÁBADOS	680	551	763	652	844	674	694
%	90,3	73,2	101,3	86,6	112,1	89,5	92,2
DOMINGOS	464	498	830	862	889	609	692
%	61,6	66,1	110,2	114,5	118,1	80,9	91,9
COEFICIENTE "L"	1,107	1,135	0,941	0,963	0,914	0,977	1,000

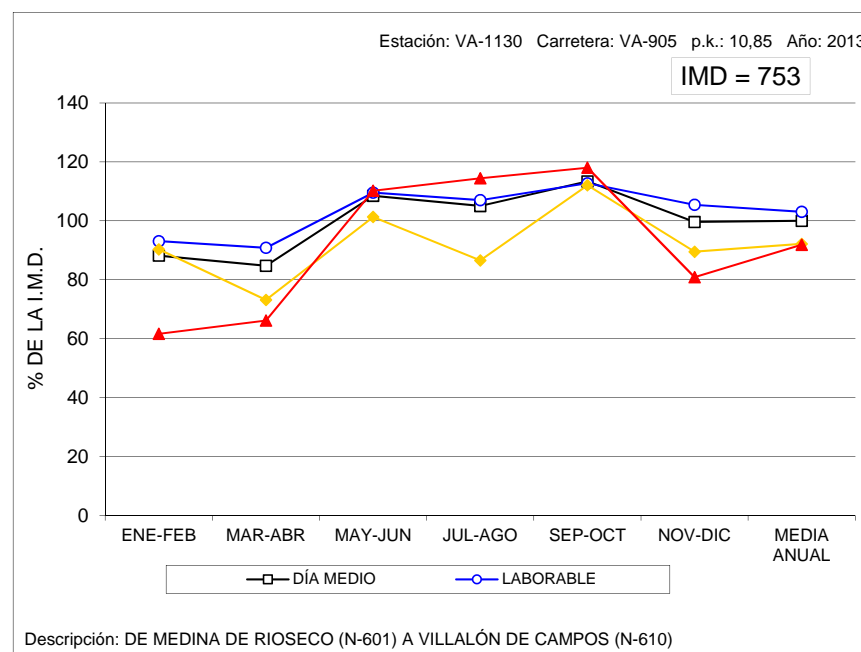

VARIACIÓN MENSUAL DEL TRÁFICO

Estación: VA-1165

Carretera: VA-140

	MESES						MEDIA ANUAL
	ENE-FEB	MAR-ABR	MAY-JUN	JUL-AGO	SEP-OCT	NOV-DIC	
DÍA MEDIO	3.655	4.080	4.235	4.483	4.185	3.835	4.078
%	89,6	100,0	103,8	109,9	102,6	94,0	100,0
DÍAS LABORABLES	3.866	3.963	4.343	4.760	4.231	4.051	4.203
%	94,8	97,2	106,5	116,7	103,8	99,3	103,1
SÁBADOS	3.360	4.613	4.233	3.916	4.116	3.682	3.986
%	82,4	113,1	103,8	96,0	100,9	90,3	97,7
DOMINGOS	2.891	4.130	3.694	3.666	4.025	2.904	3.552
%	70,9	101,3	90,6	89,9	98,7	71,2	87,1
COEFICIENTE "L"	1,087	1,061	0,968	0,883	0,993	1,038	1,000

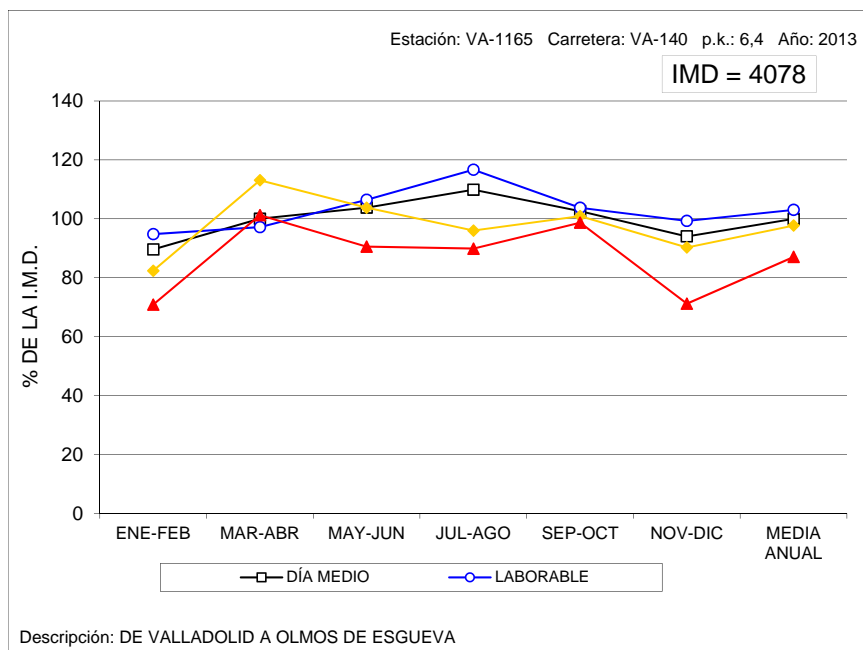

VARIACIÓN MENSUAL DEL TRÁFICO

Estación: VA-1230

Carretera: VA-113

	MESES						MEDIA ANUAL
	ENE-FEB	MAR-ABR	MAY-JUN	JUL-AGO	SEP-OCT	NOV-DIC	
DÍA MEDIO	3.132	3.274	3.218	3.164	3.091	3.276	3.193
%	98,1	102,5	100,8	99,1	96,8	102,6	100,0
DÍAS LABORABLES	3.497	3.608	3.574	3.536	3.457	3.694	3.560
%	109,5	113,0	111,9	110,7	108,3	115,7	111,5
SÁBADOS	2.513	2.708	2.516	2.392	2.390	2.510	2.505
%	78,7	84,8	78,8	74,9	74,9	78,6	78,5
DOMINGOS	1.927	2.175	2.144	2.080	1.958	1.956	2.040
%	60,4	68,1	67,1	65,1	61,3	61,3	63,9
COEFICIENTE "L"	1,018	0,987	0,996	1,007	1,030	0,964	1,000

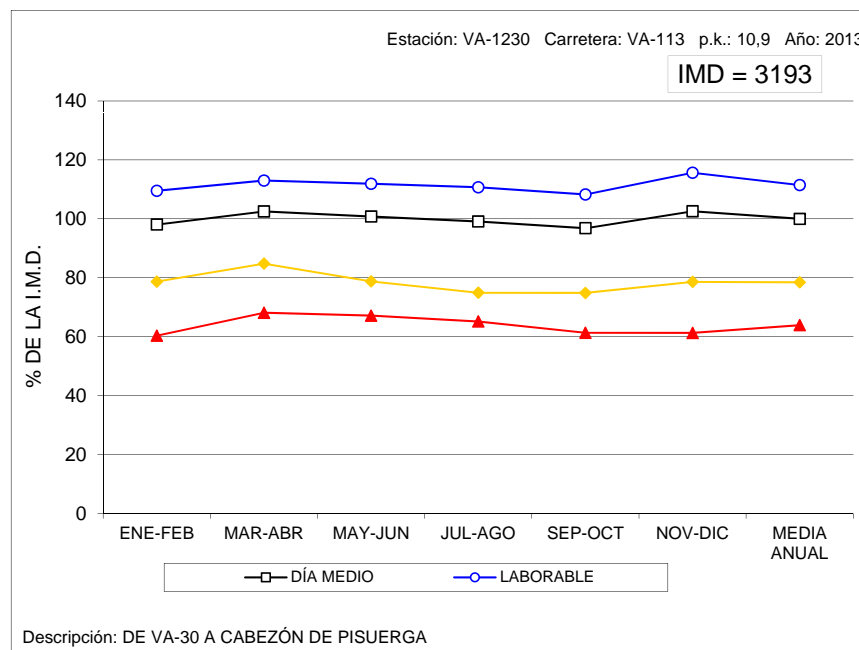

VARIACIÓN MENSUAL DEL TRÁFICO

Estación: VA-1285

Carretera: VA-223

	M E S E S						MEDIA ANUAL
	ENE-FEB	MAR-ABR	MAY-JUN	JUL-AGO	SEP-OCT	NOV-DIC	
DÍA MEDIO	1.449	1.578	1.562	2.134	1.726	1.481	1.655
%	87,6	95,3	94,4	128,9	104,3	89,5	100,0
DÍAS LABORABLES	1.564	1.620	1.674	2.176	1.871	1.670	1.762
%	94,5	97,9	101,1	131,5	113,1	100,9	106,5
SÁBADOS	1.272	1.580	1.368	2.039	1.456	1.087	1.467
%	76,9	95,5	82,7	123,2	88,0	65,7	88,6
DOMINGOS	1.046	1.359	1.203	2.027	1.269	927	1.306
%	63,2	82,1	72,7	122,5	76,7	56,0	78,9
COEFICIENTE "L"	1,127	1,088	1,053	0,810	0,942	1,055	1,000

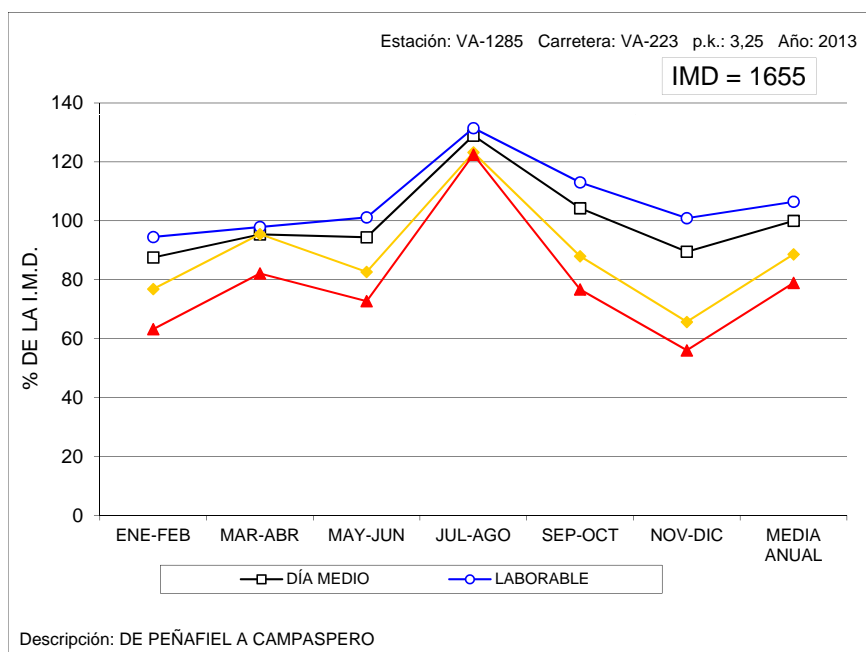

VARIACIÓN MENSUAL DEL TRÁFICO

Estación: ZA-1010

Carretera: CL-602

	MESES						MEDIA ANUAL
	ENE-FEB	MAR-ABR	MAY-JUN	JUL-AGO	SEP-OCT	NOV-DIC	
DÍA MEDIO	2.400	2.040	2.600	3.103	2.630	2.689	2.579
%	93,1	79,1	100,8	120,3	102,0	104,3	100,0
DÍAS LABORABLES	2.630	2.160	2.668	3.120	2.826	2.938	2.724
%	102,0	83,8	103,5	121,0	109,6	113,9	105,6
SÁBADOS	2.033	1.979	2.527	3.037	2.430	2.139	2.358
%	78,8	76,7	98,0	117,8	94,2	82,9	91,4
DOMINGOS	1.620	1.505	2.333	3.086	1.852	1.993	2.065
%	62,8	58,4	90,5	119,7	71,8	77,3	80,1
COEFICIENTE "L"	1,036	1,261	1,021	0,873	0,964	0,927	1,000

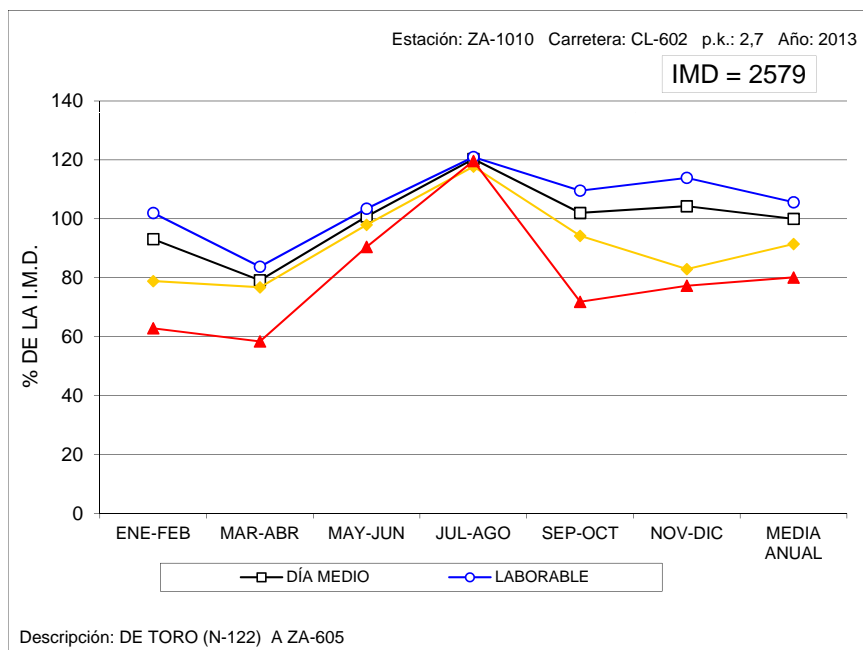

VARIACIÓN MENSUAL DEL TRÁFICO

Estación: ZA-1025

Carretera: ZA-605

	MESES						MEDIA ANUAL
	ENE-FEB	MAR-ABR	MAY-JUN	JUL-AGO	SEP-OCT	NOV-DIC	
DÍA MEDIO	1.001	893	1.079	1.126	1.109	1.075	1.048
%	95,5	85,2	103,0	107,4	105,8	102,6	100,0
DÍAS LABORABLES	1.104	979	1.179	1.246	1.181	1.187	1.146
%	105,3	93,4	112,5	118,9	112,7	113,3	109,4
SÁBADOS	850	733	854	897	962	827	854
%	81,1	69,9	81,5	85,6	91,8	78,9	81,5
DOMINGOS	645	622	808	752	890	766	747
%	61,5	59,4	77,1	71,8	84,9	73,1	71,3
COEFICIENTE "L"	1,038	1,171	0,972	0,920	0,970	0,965	1,000

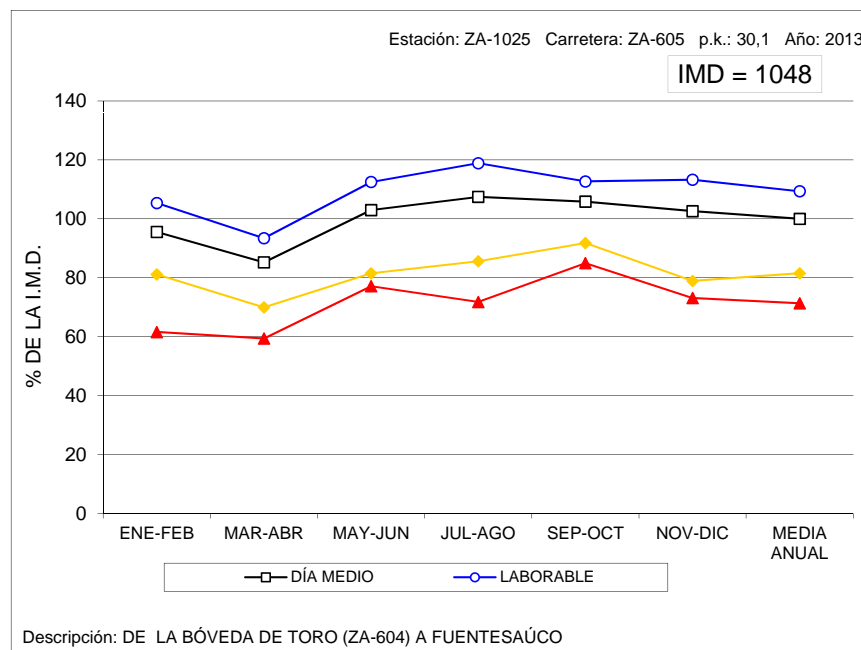

VARIACIÓN MENSUAL DEL TRÁFICO

Estación: ZA-1045

Carretera: CL-527

	MESES						MEDIA ANUAL
	ENE-FEB	MAR-ABR	MAY-JUN	JUL-AGO	SEP-OCT	NOV-DIC	
DÍA MEDIO	3.537	3.881	4.309	4.092	4.248	3.821	3.983
%	88,8	97,4	108,2	102,7	106,7	95,9	100,0
DÍAS LABORABLES	3.966	4.163	4.483	4.481	4.410	4.173	4.280
%	99,6	104,5	112,6	112,5	110,7	104,8	107,5
SÁBADOS	2.709	3.218	3.889	3.324	3.454	3.033	3.271
%	68,0	80,8	97,6	83,5	86,7	76,1	82,1
DOMINGOS	2.222	3.136	3.857	2.919	4.228	2.851	3.202
%	55,8	78,7	96,8	73,3	106,2	71,6	80,4
COEFICIENTE "L"	1,079	1,028	0,955	0,955	0,971	1,026	1,000

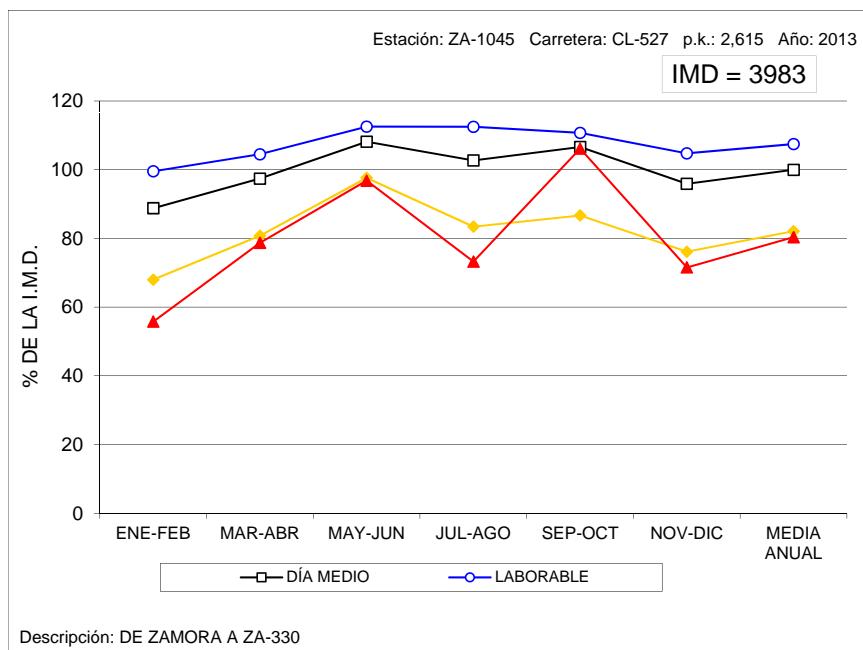

VARIACIÓN MENSUAL DEL TRÁFICO

Estación: ZA-1055

Carretera: CL-527

	MESES						MEDIA ANUAL
	ENE-FEB	MAR-ABR	MAY-JUN	JUL-AGO	SEP-OCT	NOV-DIC	
DÍA MEDIO	1.171	1.340	1.609	1.516	1.560	1.293	1.415
%	82,8	94,7	113,7	107,1	110,2	91,4	100,0
DÍAS LABORABLES	1.261	1.350	1.523	1.536	1.595	1.342	1.434
%	89,1	95,4	107,6	108,6	112,7	94,8	101,3
SÁBADOS	1.014	1.122	1.684	1.406	1.438	1.205	1.312
%	71,7	79,3	119,0	99,4	101,6	85,2	92,7
DOMINGOS	872	1.511	1.970	1.521	1.506	1.132	1.419
%	61,6	106,8	139,2	107,5	106,4	80,0	100,3
COEFICIENTE "L"	1,137	1,062	0,942	0,934	0,899	1,069	1,000

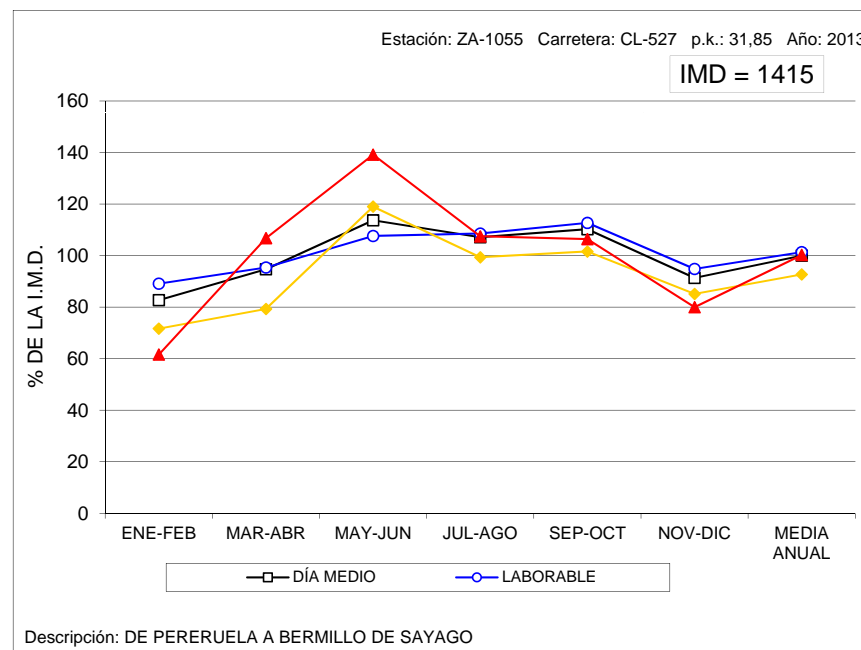

VARIACIÓN MENSUAL DEL TRÁFICO

Estación: ZA-1100

Carretera: CL-605

	MESES						MEDIA ANUAL
	ENE-FEB	MAR-ABR	MAY-JUN	JUL-AGO	SEP-OCT	NOV-DIC	
DÍA MEDIO	993	998	1.065	1.278	1.094	868	1.049
%	94,7	95,1	101,5	121,8	104,3	82,7	100,0
DÍAS LABORABLES	1.058	1.073	1.151	1.350	1.204	912	1.124
%	100,9	102,3	109,7	128,7	114,8	86,9	107,1
SÁBADOS	923	868	949	1.176	867	858	940
%	88,0	82,7	90,5	112,1	82,7	81,8	89,6
DOMINGOS	734	750	755	1.014	768	660	781
%	70,0	71,5	72,0	96,7	73,2	62,9	74,5
COEFICIENTE "L"	1,062	1,048	0,977	0,833	0,934	1,232	1,000

VARIACIÓN MENSUAL DEL TRÁFICO

Estación: ZA-1120

Carretera: CL-612

	MESES						MEDIA ANUAL
	ENE-FEB	MAR-ABR	MAY-JUN	JUL-AGO	SEP-OCT	NOV-DIC	
DÍA MEDIO	1.027	946	1.148	1.511	980	1.121	1.123
%	91,5	84,2	102,2	134,6	87,3	99,8	100,0
DÍAS LABORABLES	1.044	931	1.072	1.499	1.014	1.135	1.116
%	93,0	82,9	95,5	133,5	90,3	101,1	99,4
SÁBADOS	1.029	1.029	1.377	1.405	838	1.092	1.128
%	91,6	91,6	122,6	125,1	74,6	97,2	100,4
DOMINGOS	937	937	1.299	1.682	960	1.085	1.150
%	83,4	83,4	115,7	149,8	85,5	96,6	102,4
COEFICIENTE "L"	1,069	1,199	1,041	0,744	1,101	0,983	1,000

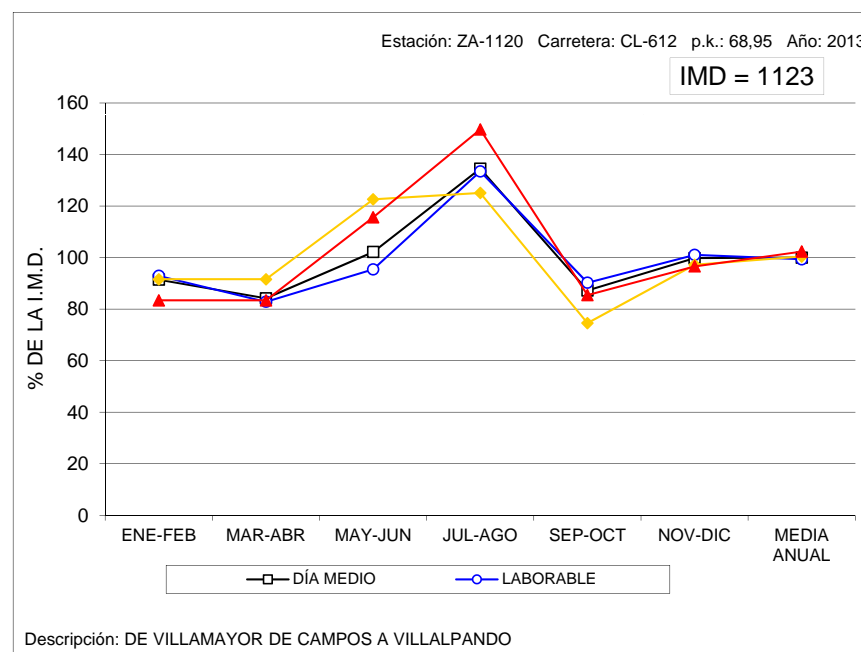
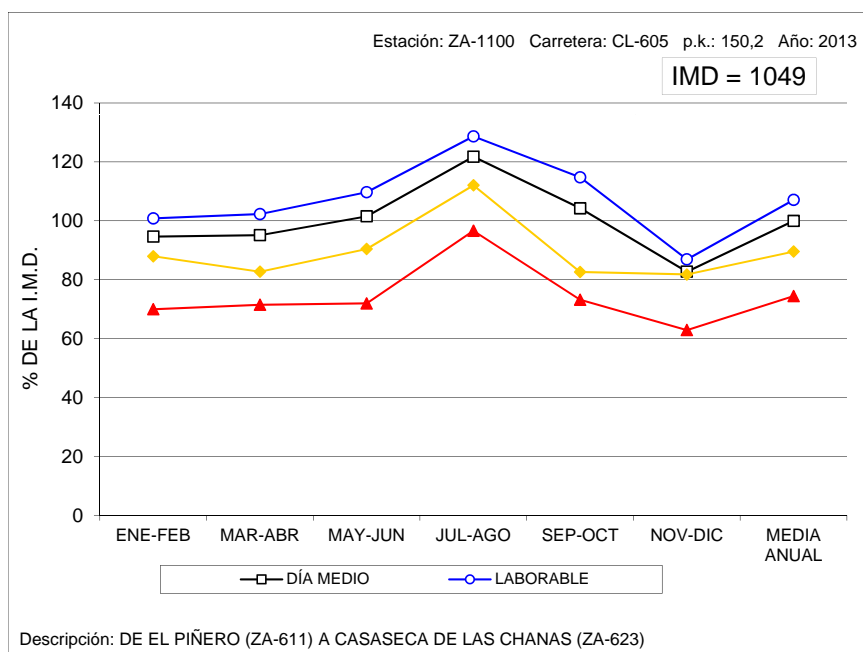

VARIACIÓN MENSUAL DEL TRÁFICO

Estación: ZA-1140

Carretera: CL-612

	MESES						MEDIA ANUAL
	ENE-FEB	MAR-ABR	MAY-JUN	JUL-AGO	SEP-OCT	NOV-DIC	
DÍA MEDIO	1.189	1.223	1.264	1.483	1.281	1.222	1.278
%	93,0	95,7	98,9	116,0	100,2	95,6	100,0
DÍAS LABORABLES	1.284	1.285	1.368	1.588	1.375	1.306	1.368
%	100,5	100,5	107,0	124,3	107,6	102,2	107,0
SÁBADOS	991	1.072	995	1.273	1.044	1.175	1.092
%	77,5	83,9	77,9	99,6	81,7	91,9	85,4
DOMINGOS	911	1.070	1.010	1.166	1.049	860	1.011
%	71,3	83,7	79,0	91,2	82,1	67,3	79,1
COEFICIENTE "L"	1,065	1,065	1,000	0,861	0,995	1,047	1,000

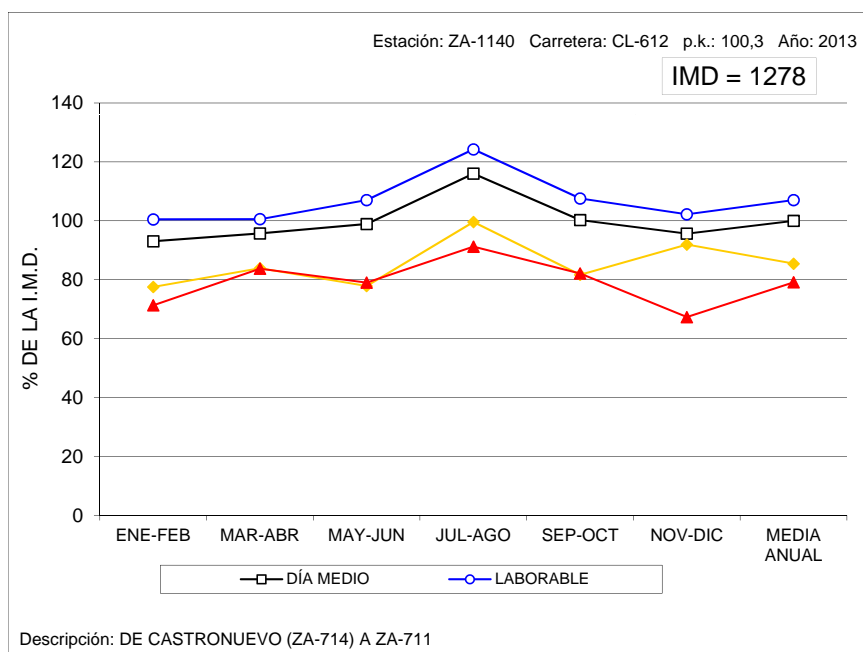

VARIACIÓN MENSUAL DEL TRÁFICO

Estación: ZA-1170

Carretera: ZA-104

	MESES						MEDIA ANUAL
	ENE-FEB	MAR-ABR	MAY-JUN	JUL-AGO	SEP-OCT	NOV-DIC	
DÍA MEDIO	1.937	2.001	2.476	6.763	2.744	2.566	3.082
%	62,8	64,9	80,3	219,4	89,0	83,3	100,0
DÍAS LABORABLES	2.110	2.190	2.676	6.973	2.763	2.611	3.220
%	68,5	71,1	86,8	226,2	89,6	84,7	104,5
SÁBADOS	1.729	1.728	2.107	6.459	2.602	2.547	2.862
%	56,1	56,1	68,4	209,6	84,4	82,6	92,9
DOMINGOS	1.282	1.332	1.849	6.024	2.794	2.364	2.607
%	41,6	43,2	60,0	195,5	90,7	76,7	84,6
COEFICIENTE "L"	1,526	1,470	1,203	0,462	1,165	1,233	1,000

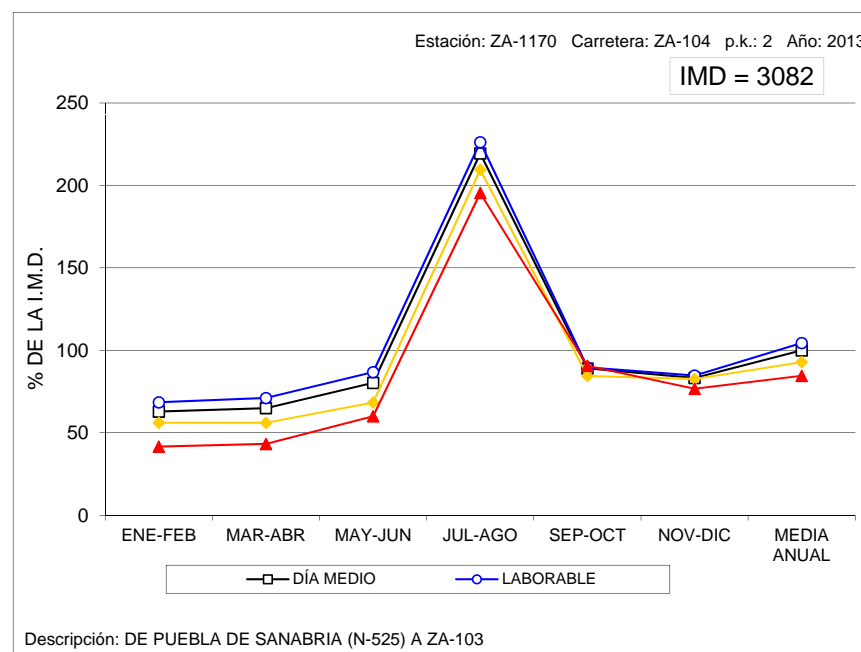

VARIACIÓN MENSUAL DEL TRÁFICO

Estación: ZA-1315

Carretera: ZA-610

	M E S E S						MEDIA ANUAL
	ENE-FEB	MAR-ABR	MAY-JUN	JUL-AGO	SEP-OCT	NOV-DIC	
DÍA MEDIO	3.636	3.787	4.016	4.194	4.021	3.369	3.838
%	94,7	98,7	104,6	109,3	104,8	87,8	100,0
DÍAS LABORABLES	3.887	4.037	4.346	4.494	4.259	3.513	4.089
%	101,3	105,2	113,2	117,1	111,0	91,5	106,5
SÁBADOS	3.477	3.406	3.507	3.822	3.772	3.486	3.579
%	90,6	88,7	91,4	99,6	98,3	90,8	93,3
DOMINGOS	2.530	2.921	2.868	3.068	3.081	2.532	2.833
%	65,9	76,1	74,7	79,9	80,3	66,0	73,8
COEFICIENTE "L"	1,052	1,013	0,941	0,910	0,960	1,164	1,000

