



# PLAN REGIONAL de AFOROS



## MEMORIA 2019



**Junta de  
Castilla y León**

Consejería de Fomento  
y Medio Ambiente

Viceconsejería de Infraestructuras  
y Emergencias

Dirección General de Carreteras  
e Infraestructuras

9

1

0

2

# 2. CUADROS Y GRAFICOS

## RESUMEN

---





## 2.- CUADROS Y GRÁFICOS RESUMEN

Cumplida la programación establecida para el año 2019 en la toma de datos de todas las estaciones de aforo de la Comunidad, se han obtenido los resultados que se adjuntan en los siguientes cuadros y gráficos.

### 2.1.- IMD 2019

- 1) Longitud (km) de la red de carreteras de Castilla y León, clasificada por provincias y por magnitud de IMD. Año 2019.
- 2) Longitud (km) de la red básica de carreteras de Castilla y León, clasificada por provincias y por magnitud de IMD. Año 2019.
- 3) Longitud (km) de la red complementaria preferente de Castilla y León, clasificada por provincias y por magnitud de IMD. Año 2019.
- 4) Longitud (km) de la red complementaria local de Castilla y León, clasificada por provincias y por magnitud de IMD. Año 2019.
- 5) Longitud (km) de carreteras de Castilla y León clasificada por tipo de red y por magnitud de IMD. Año 2019.
- 6) Valor medio de la IMD (veh/día) en la red de carreteras de Castilla y León, clasificado por provincias y magnitud de IMD. Año 2019.
- 7) Porcentaje de vehículos (%) sobre el valor medio de la IMD, clasificado por provincias y magnitud de IMD. Año 2019.
- 8) Valor medio de la IMD (veh/día) en la red de carreteras de Castilla y León, clasificado por provincias, tipo de red y tipo de tráfico. Año 2019.
- 9) Variación porcentual (%) del valor medio de la IMD de 2019 respecto a 2018, clasificada por provincias, tipo de red y tipo de tráfico.

### 2.2.- TRÁFICO 2019

- 10) Tráfico registrado en la red de carreteras de Castilla y León (veh x km x 10e+06), clasificado por provincias y magnitud de IMD. Año 2019.
- 11) Tráfico registrado en la red de carreteras de Castilla y León (veh x km x 10e+06), clasificado por provincias, tipo de red y tipo de tráfico. Año 2019.
- 12) Variación en % del tráfico en la red de carreteras de Castilla y León (veh x km x 10e+06) del año 2019 con respecto al 2018, clasificado por provincias, tipo de red y tipo de tráfico.



- 13) Longitud (km) de la red de carreteras de Castilla y León, clasificada por provincias y categoría de tráfico pesado. Año 2019.
- 14) Longitud (km) de la red regional básica de carreteras de Castilla y León, clasificada por provincias y categoría de tráfico pesado. Año 2019.
- 15) Longitud (km) de la red regional complementaria de carreteras de Castilla y León, clasificada por provincias y categoría de tráfico pesado. Año 2019.
- 16) Tráfico registrado en la red de carreteras de Castilla y León (veh x km x 10e+06), clasificado por provincias y tipo de vehículo. Año 2019.
- 17) Tráfico registrado en la red de carreteras de Castilla y León (veh x km x 10e+06), clasificado por tipo de red y tipo de vehículo. Año 2019.

### **2.3.- VELOCIDAD 2019**

- 18) Longitud (km) de la red de carreteras de Castilla y León, clasificada por provincias y velocidad media de recorrido. Año 2019.
- 19) Longitud (km) de la red básica de carreteras de Castilla y León, clasificada por provincias y velocidad media de recorrido. Año 2019.
- 20) Longitud (km) de la red complementaria preferente de Castilla y León, clasificada por provincias y velocidad media de recorrido. Año 2019.
- 21) Longitud (km) de la red complementaria local de Castilla y León, clasificada por provincias y velocidad media de recorrido. Año 2019.
- 22.1) Velocidades medias de recorrido (km/h) de la red de carreteras de Castilla y León, clasificadas por provincias y tipo de red. Año 2019.
- 22.2) Variación (%) de las velocidades medias de recorrido de la red de carreteras de Castilla y León del año 2019 con respecto al año 2018, clasificada por provincias y tipo de red.
- 23) Longitud (km) de la red de carreteras de castilla y león, clasificada por tipo de red y rango de velocidad media de recorrido 2019.



**1) LONGITUD (Km) DE LA RED DE CARRETERAS DE CASTILLA Y LEÓN, CLASIFICADA POR PROVINCIAS Y POR MAGNITUD DE IMD. AÑO 2019.**

PROVINCIA	RANGO DE IMD								TOTAL	%
	<=250	251-500	501-1.000	1.001-2.000	2.001-5.000	5.001-10.000	10.001-20.000	>20.000		
ÁVILA	170,6	261,2	184,6	259,9	92,1	17,9	0,0	0,0	986,4	8,7
BURGOS	516,3	407,6	359,8	362,1	110,7	51,5	12,0	0,0	1.819,9	16,1
LEÓN	191,9	367,6	451,2	353,2	335,8	71,5	8,0	0,0	1.779,3	15,8
PALENCIA	596,5	351,9	207,0	173,6	131,7	62,0	7,6	0,0	1.530,1	13,6
SALAMANCA	92,5	458,0	304,0	264,7	109,9	28,2	6,0	0,0	1.263,4	11,2
SEGOVIA	61,0	135,7	134,3	156,6	186,6	86,4	4,5	0,0	765,1	6,8
SORIA	36,7	386,4	238,4	124,2	113,2	0,0	0,0	0,0	898,9	8,0
VALLADOLID	157,7	337,1	278,7	134,8	110,8	43,7	22,3	0,0	1.085,2	9,6
ZAMORA	211,4	416,4	292,3	160,4	63,6	0,0	1,9	0,0	1.146,1	10,2
TOTAL	2.034,5	3.121,9	2.450,3	1.989,5	1.254,5	361,2	62,3	0,0	11.274,2	100,0
%	18,0	27,7	21,7	17,6	11,1	3,2	0,6	0,0	100,0	-



## 2) LONGITUD (Km) DE LA RED BÁSICA DE CARRETERAS DE CASTILLA Y LEÓN, CLASIFICADA POR PROVINCIAS Y POR MAGNITUD DE IMD. AÑO 2019.

PROVINCIA	RANGO DE IMD								TOTAL	%
	<=250	251-500	501-1.000	1.001-2.000	2.001-5.000	5.001-10.000	10.001-20.000	>20.000		
ÁVILA	0,0	11,3	18,9	100,5	80,2	17,9	0,0	0,0	228,8	8,9
BURGOS	37,0	0,0	22,4	167,1	63,2	45,2	12,0	0,0	346,9	13,4
LEÓN	45,3	0,0	14,9	165,0	186,0	61,5	8,0	0,0	480,8	18,6
PALENCIA	0,0	0,0	51,1	117,5	122,7	57,7	7,6	0,0	356,5	13,8
SALAMANCA	0,0	14,9	68,1	56,4	92,0	21,5	6,0	0,0	258,9	10,0
SEGOVIA	0,0	0,0	15,8	29,9	96,8	86,4	4,5	0,0	233,4	9,0
SORIA	0,0	0,0	32,5	71,0	113,2	0,0	0,0	0,0	216,7	8,4
VALLADOLID	0,0	9,3	66,2	40,7	94,5	28,5	19,8	0,0	259,1	10,0
ZAMORA	8,2	15,2	61,8	79,1	36,7	0,0	1,9	0,0	202,9	7,9
TOTAL	90,6	50,7	351,6	827,1	885,4	318,7	59,8	0,0	2.583,8	100,0
%	3,5	2,0	13,6	32,0	34,3	12,3	2,3	0,0	100,0	-



### 3) LONGITUD (Km) DE LA RED COMPLEMENTARIA PREFERENTE DE CASTILLA Y LEÓN, CLASIFICADA POR PROVINCIAS Y POR MAGNITUD DE IMD. AÑO 2019.

PROVINCIA	RANGO DE IMD								TOTAL	%
	<=250	251-500	501-1.000	1.001-2.000	2.001-5.000	5.001-10.000	10.001-20.000	>20.000		
ÁVILA	13,1	126,2	145,8	130,9	10,5	0,0	0,0	0,0	426,6	9,5
BURGOS	107,2	172,4	251,2	184,9	47,4	6,3	0,0	0,0	769,4	17,1
LEÓN	110,9	143,7	211,9	129,7	139,3	4,2	0,0	0,0	739,6	16,4
PALENCIA	57,6	151,0	122,5	54,1	9,0	2,8	0,0	0,0	397,0	8,8
SALAMANCA	81,5	213,8	133,5	208,3	11,2	5,6	0,0	0,0	653,8	14,5
SEGOVIA	21,3	42,5	42,5	62,9	86,6	0,0	0,0	0,0	255,7	5,7
SORIA	17,0	163,1	178,1	53,1	0,0	0,0	0,0	0,0	411,4	9,1
VALLADOLID	0,0	126,0	151,8	75,7	6,9	15,2	2,5	0,0	378,1	8,4
ZAMORA	5,4	225,6	151,5	61,5	21,7	0,0	0,0	0,0	465,7	10,4
TOTAL	414,0	1.364,3	1.388,7	961,2	332,5	34,2	2,5	0,0	4.497,3	100,0
%	9,2	30,3	30,9	21,4	7,4	0,8	0,1	0,0	100,0	-



#### 4) LONGITUD (Km) DE LA RED COMPLEMENTARIA LOCAL DE CASTILLA Y LEÓN, CLASIFICADA POR PROVINCIAS Y POR MAGNITUD DE IMD. AÑO 2019.

PROVINCIA	RANGO DE IMD								TOTAL	%
	<=250	251-500	501-1.000	1.001-2.000	2.001-5.000	5.001-10.000	10.001-20.000	>20.000		
ÁVILA	157,5	123,7	20,0	28,5	1,4	0,0	0,0	0,0	331,0	7,9
BURGOS	372,1	235,2	86,3	10,0	0,0	0,0	0,0	0,0	703,6	16,8
LEÓN	35,7	224,0	224,4	58,6	10,5	5,8	0,0	0,0	558,9	13,3
PALENCIA	538,9	200,8	33,4	2,0	0,0	1,5	0,0	0,0	776,6	18,5
SALAMANCA	11,1	229,4	102,4	0,0	6,7	1,1	0,0	0,0	350,6	8,4
SEGOVIA	39,7	93,2	76,0	63,9	3,2	0,0	0,0	0,0	275,9	6,6
SORIA	19,7	223,3	27,8	0,0	0,0	0,0	0,0	0,0	270,8	6,5
VALLADOLID	157,7	201,8	60,7	18,4	9,4	0,0	0,0	0,0	448,0	10,7
ZAMORA	197,8	175,6	79,0	19,8	5,2	0,0	0,0	0,0	477,5	11,4
TOTAL	1.530,0	1.706,9	710,1	201,2	36,5	8,4	0,0	0,0	4.193,0	100,0
%	36,5	40,7	16,9	4,8	0,9	0,2	0,0	0,0	100,0	-





### 5) LONGITUD (Km) DE LA RED DE CARRETERAS DE CASTILLA Y LEÓN, CLASIFICADA POR TIPO DE RED Y POR MAGNITUD DE IMD. AÑO 2019.

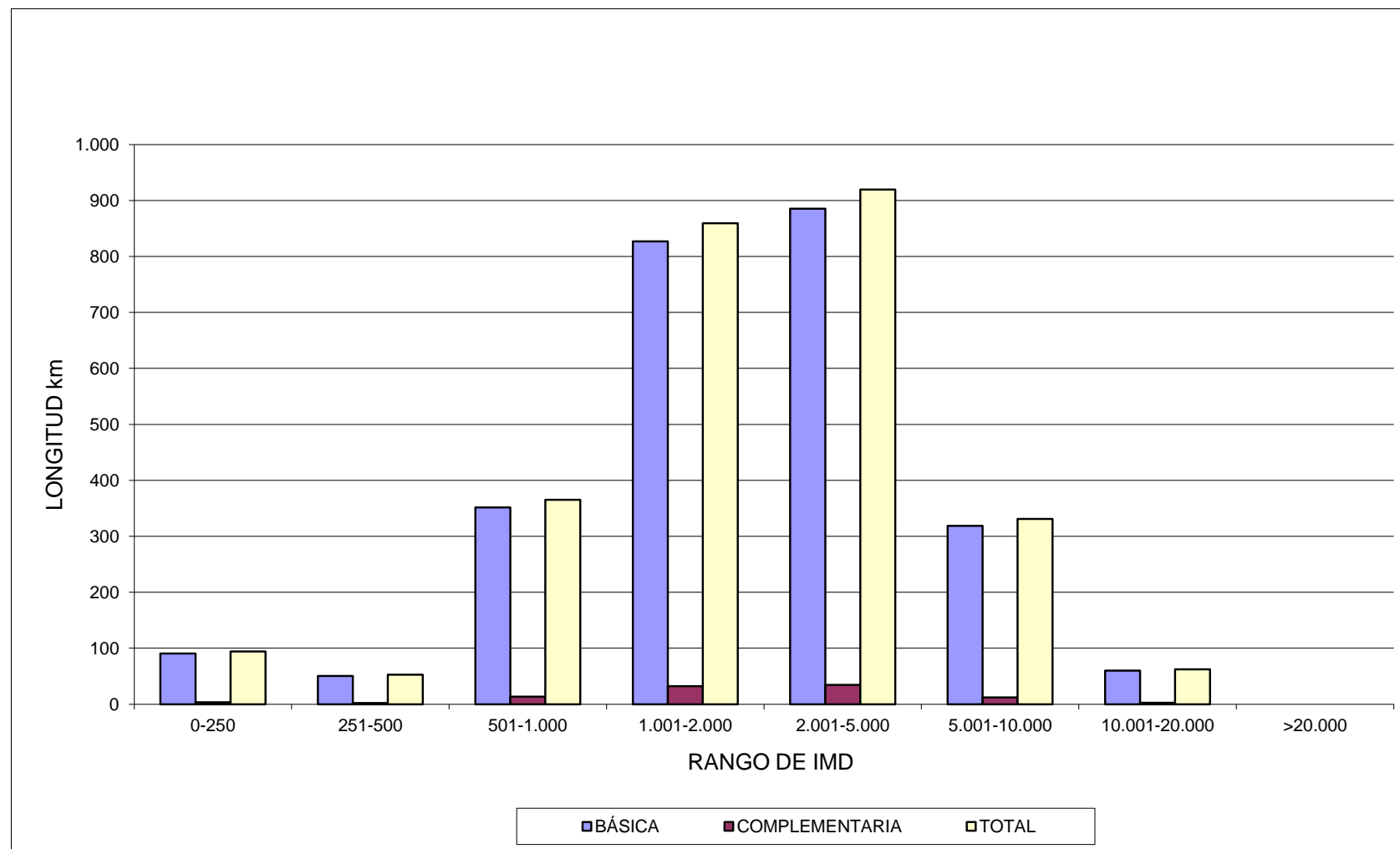



**6) VALOR MEDIO DE LA IMD (veh/día) EN LA RED DE CARRETERAS DE CASTILLA Y LEÓN. CLASIFICADO POR PROVINCIAS Y POR MAGNITUD DE IMD. AÑO 2019.**

PROVINCIA	RANGO DE IMD								TOTAL
	<=250	251-500	501-1.000	1.001-2.000	2.001-5.000	5.001-10.000	10.001-20.000	>20.000	
ÁVILA	112	370	786	1.400	2.789	6.270	-	-	1.007
BURGOS	174	398	702	1.427	3.212	8.822	12.137	-	1.086
LEÓN	157	391	759	1.414	3.029	8.561	11.505	-	1.539
PALENCIA	122	356	663	1.317	2.868	7.936	10.448	-	988
SALAMANCA	174	393	724	1.378	2.561	7.071	11.658	-	1.054
SEGOVIA	160	362	736	1.325	2.753	7.541	13.067	-	2.078
SORIA	197	367	676	1.597	2.779	-	-	-	916
VALLADOLID	149	364	755	1.569	2.717	6.812	15.050	-	1.385
ZAMORA	166	354	721	1.287	3.097	-	11.371	-	715
TOTAL	150	374	726	1.406	2.882	7.805	12.894	-	1.178



**7) PORCENTAJE DE VEHICULOS PESADOS (%) SOBRE EL VALOR MEDIO DE LA IMD, CLASIFICADO POR PROVINCIAS Y MAGNITUD DE IMD. AÑO 2019.**

PROVINCIA	RANGO DE IMD								TOTAL
	<=250	251-500	501-1.000	1.001-2.000	2.001-5.000	5.001-10.000	10.001-20.000	>20.000	
ÁVILA	2,7	4,3	5,2	10,1	4,4	4,1	-	-	6,5
BURGOS	6,9	7,0	7,7	6,7	7,4	16,8	15,3	-	9,9
LEÓN	12,7	10,0	12,9	11,1	8,6	19,5	2,3	-	12,0
PALENCIA	5,7	7,6	7,8	9,9	9,3	23,4	14,5	-	13,8
SALAMANCA	5,7	5,9	6,6	11,0	8,3	5,5	6,0	-	7,9
SEGOVIA	7,5	7,2	13,3	14,0	12,9	11,0	7,9	-	11,9
SORIA	24,9	24,5	11,8	18,0	43,5	-	-	-	27,7
VALLADOLID	7,4	7,4	12,1	10,8	8,8	9,7	10,2	-	9,9
ZAMORA	5,4	9,0	14,3	14,6	12,6	-	4,0	-	12,4
TOTAL	7,3	9,4	10,3	11,0	12,1	15,1	9,9	-	11,8



### 8) VALOR MEDIO DE LA IMD (veh/día) EN LA RED DE CARRETERAS DE CASTILLA Y LEÓN, CLASIFICADO POR PROVINCIAS, TIPO DE RED Y TIPO DE TRÁFICO. AÑO 2019.

PROV	IMD MEDIA (vehículos/día)														
	RED BÁSICA			RED COMPLEMENTARIA						TOTAL COMPLEMENTARIA			RED TOTAL CASTILLA Y LEÓN		
				PREFERENTE			LOCAL								
	LIG	PES	TOTAL	LIG	PES	TOTAL	LIG	PES	TOTAL	LIG	PES	TOTAL	LIG	PES	TOTAL
AV	1.984	191	2.175	857	40	897	332	12	344	628	28	656	942	65	1.007
%	91,2	8,8	100,0	95,5	4,5	100,0	96,5	3,5	100,0	95,7	4,3	100,0	93,5	6,5	100,0
BU	2.614	399	3.013	844	58	902	318	19	337	593	39	632	978	108	1.086
%	86,8	13,2	100,0	93,6	6,4	100,0	94,4	5,6	100,0	93,8	6,2	100,0	90,1	9,9	100,0
LE	2.620	412	3.032	1.048	126	1.174	673	63	736	887	99	986	1.355	184	1.539
%	86,4	13,6	100,0	89,3	10,7	100,0	91,4	8,6	100,0	90,0	10,0	100,0	88,0	12,0	100,0
PA	2.493	501	2.994	655	51	706	199	12	211	354	25	379	852	136	988
%	83,3	16,7	100,0	92,8	7,2	100,0	94,3	5,7	100,0	93,4	6,6	100,0	86,2	13,8	100,0
SA	2.033	193	2.226	804	69	873	500	27	527	698	55	753	971	83	1.054
%	91,3	8,7	100,0	92,1	7,9	100,0	94,9	5,1	100,0	92,7	7,3	100,0	92,1	7,9	100,0
SG	3.958	499	4.457	1.179	217	1.396	635	62	697	897	136	1.033	1.831	247	2.078
%	88,8	11,2	100,0	84,5	15,5	100,0	91,1	8,9	100,0	86,8	13,2	100,0	88,1	11,9	100,0
SO	1.362	777	2.139	541	86	627	286	89	375	440	88	528	662	254	916
%	63,7	36,3	100,0	86,3	13,7	100,0	76,3	23,7	100,0	83,3	16,7	100,0	72,3	27,7	100,0
VA	3.116	363	3.479	993	112	1.105	384	28	412	662	66	728	1.248	137	1.385
%	89,6	10,4	100,0	89,9	10,1	100,0	93,2	6,8	100,0	90,9	9,1	100,0	90,1	9,9	100,0
ZA	1.245	233	1.478	610	89	699	379	27	406	493	58	551	626	89	715
%	84,2	15,8	100,0	87,3	12,7	100,0	93,3	6,7	100,0	89,5	10,5	100,0	87,6	12,4	100,0
TOTAL	2.444	400	2.844	836	88	924	392	33	425	622	61	683	1.039	139	1.178
%	85,9	14,1	100,0	90,5	9,5	100,0	92,2	7,8	100,0	91,1	8,9	100,0	88,2	11,8	100,0



**9) VARIACIÓN PORCENTUAL (%) DEL VALOR MEDIO DE LA IMD DE 2019 RESPECTO A 2018, CLASIFICADA POR PROVINCIAS, TIPO DE RED Y TIPO DE TRÁFICO. AÑO 2019.**

PROV	IMD MEDIA (vehículos/día)														
	RED BÁSICA			RED COMPLEMENTARIA						TOTAL COMPLEMENTARIA			RED TOTAL CASTILLA Y LEÓN		
				PREFERENTE			LOCAL								
	LIG	PES	TOTAL	LIG	PES	TOTAL	LIG	PES	TOTAL	LIG	PES	TOTAL	LIG	PES	TOTAL
AV	3,7	1,6	3,5	5,2	-2,4	4,8	1,2	0,0	1,2	4,3	0,0	4,1	3,9	0,0	3,6
BU	3,3	-8,1	1,6	1,4	-9,4	0,7	-2,2	-5,0	-2,3	0,5	-9,3	-0,2	1,9	-7,7	0,8
LE	-0,6	-2,8	-0,9	2,5	20,0	4,2	0,9	26,0	2,6	2,1	22,2	3,8	0,6	5,7	1,2
PA	-1,7	-1,2	-1,6	-9,4	-3,8	-9,0	8,2	9,1	8,2	-3,3	0,0	-3,1	-2,3	-1,4	-2,2
SA	1,6	9,7	2,3	2,7	7,8	3,1	-4,2	-10,0	-4,5	0,9	5,8	1,2	1,1	6,4	1,5
SG	0,2	0,2	0,2	4,2	1,4	3,7	-0,2	-11,4	-1,3	2,6	-2,2	2,0	1,1	-0,4	0,9
SO	3,8	8,1	5,3	4,0	-8,5	2,1	2,9	-3,3	1,4	3,8	-5,4	2,1	3,8	4,1	3,9
VA	2,7	-0,8	2,3	6,9	9,8	7,2	10,0	12,0	10,2	7,8	10,0	8,0	4,7	3,0	4,5
ZA	-0,6	-6,8	-1,7	5,2	2,3	4,8	5,6	-12,9	4,1	5,3	-1,7	4,6	3,1	-4,3	2,1
TOTAL	1,0	-0,7	0,7	2,5	4,8	2,7	1,8	3,1	1,9	2,3	3,4	2,4	1,6	0,7	1,5



### 10) TRÁFICO REGISTRADO EN LA RED DE CARRETERAS DE CASTILLA Y LEÓN (Veh x km x 10 E+06), CLASIFICADO POR PROVINCIAS Y MAGNITUD DE IMD. AÑO 2019.

PROV	RANGO DE IMD																								TOTAL							
	<=250			251-500			501-1.000			1.001-2.000			2.001-5.000			5.001-10.000			10.001-20.000			>20.000			TOTAL			%				
	LIG	PES	TOTAL	LIG	PES	TOTAL	LIG	PES	TOTAL	LIG	PES	TOTAL	LIG	PES	TOTAL	LIG	PES	TOTAL	LIG	PES	TOTAL	LIG	PES	TOTAL	LIG	PES	TOTAL	LIG	PES	TOTAL	LIG	PES
AV	6,8	0,2	7,0	33,7	1,5	35,2	50,2	2,8	53,0	119,5	13,3	132,8	89,7	4,1	93,8	39,3	1,7	41,0	0,0	0,0	0,0	0,0	0,0	0,0	339,2	23,6	362,8	7,9	4,1	7,5		
BU	30,6	2,2	32,8	55,0	4,1	59,1	85,1	7,0	92,1	175,9	12,6	188,6	120,2	9,6	129,7	137,9	27,8	165,7	45,0	8,1	53,2	0,0	0,0	0,0	649,7	71,5	721,1	15,2	12,5	14,9		
LE	9,6	1,4	11,0	47,3	5,2	52,5	108,9	16,2	125,1	162,0	20,2	182,2	339,6	31,7	371,3	179,9	43,7	223,5	32,8	0,8	33,6	0,0	0,0	0,0	880,0	119,2	999,2	20,6	20,8	20,6		
PA	25,0	1,5	26,5	42,3	3,5	45,8	46,1	3,9	50,0	75,2	8,3	83,4	125,1	12,8	137,9	137,6	41,9	179,5	24,6	4,2	28,8	0,0	0,0	0,0	475,8	76,1	551,9	11,1	13,3	11,4		
SA	5,5	0,3	5,9	61,9	3,8	65,7	75,1	5,4	80,4	118,4	14,6	133,1	94,2	8,6	102,7	68,8	4,0	72,9	24,0	1,5	25,5	0,0	0,0	0,0	447,9	38,3	486,2	10,5	6,7	10,0		
SG	3,3	0,3	3,6	16,7	1,3	17,9	31,3	4,8	36,1	65,2	10,6	75,7	163,4	24,2	187,5	211,6	26,2	237,8	19,9	1,7	21,6	0,0	0,0	0,0	511,2	68,9	580,2	12,0	12,0	12,0		
SO	2,0	0,7	2,6	39,0	12,7	51,7	51,9	7,0	58,8	59,4	13,0	72,4	64,9	49,9	114,8	0,0	0,0	0,0	0,0	0,0	0,0	0,0	0,0	0,0	217,2	83,2	300,4	5,1	14,6	6,2		
VA	8,0	0,6	8,6	41,5	3,3	44,8	67,5	9,2	76,7	68,9	8,3	77,2	100,1	9,7	109,8	98,2	10,5	108,7	110,2	12,5	122,7	0,0	0,0	0,0	494,4	54,2	548,6	11,6	9,5	11,3		
ZA	12,2	0,7	12,9	48,9	4,9	53,8	66,0	11,0	77,0	64,4	11,0	75,4	62,8	9,1	71,9	0,0	0,0	0,0	7,6	0,3	7,9	0,0	0,0	0,0	261,8	37,1	298,9	6,1	6,5	6,2		
TOTAL	102,9	7,9	110,8	386,3	40,3	426,5	582,0	67,3	649,2	908,8	112,0	1.020,8	1.159,9	159,6	1.319,5	873,3	155,8	1.029,1	264,1	29,1	293,2	0,0	0,0	0,0	4.277,2	571,9	4.849,2	100,0	100,0	100,0		
%	2,1	0,2	2,3	8,0	0,8	8,8	12,0	1,4	13,4	18,7	2,3	21,1	23,9	3,3	27,2	18,0	3,2	21,2	5,4	0,6	6,0	0,0	0,0	0,0	88,2	11,8	100,0	-	-	-		



**11) TRÁFICO REGISTRADO EN LA RED DE CARRETERAS DE CASTILLA Y LEÓN (Veh x km x 10 E+06), CLASIFICADO POR PROVINCIAS, TIPO DE RED Y TIPO DE TRÁFICO. AÑO 2019.**

PROV	TRÁFICO (veh x km x 10E+06)														
	RED BÁSICA			RED COMPLEMENTARIA						RED COMPLEMENTARIA TOTAL			RED TOTAL CASTILLA Y LEÓN		
				PREFERENTE			LOCAL								
	LIG	PES	TOTAL	LIG	PES	TOTAL	LIG	PES	TOTAL	LIG	PES	TOTAL	LIG	PES	TOTAL
AV	165,6	15,9	181,6	133,5	6,2	139,7	40,1	1,4	41,5	173,6	7,6	181,2	339,2	23,6	362,8
BU	331,0	50,5	381,5	237,0	16,2	253,2	81,7	4,8	86,4	318,7	21,0	339,6	649,7	71,5	721,1
LE	459,7	72,2	531,9	283,0	34,1	317,1	137,3	12,9	150,2	420,3	46,9	467,2	880,0	119,2	999,2
PA	324,4	65,2	389,6	95,0	7,4	102,4	56,5	3,5	60,0	151,4	10,9	162,3	475,8	76,1	551,9
SA	192,1	18,2	210,4	191,8	16,6	208,4	64,0	3,4	67,4	255,8	20,0	275,8	447,9	38,3	486,2
SG	337,3	42,5	379,7	110,1	20,2	130,3	63,9	6,2	70,1	174,0	26,4	200,4	511,2	68,9	580,2
SO	107,7	61,4	169,1	81,3	13,0	94,2	28,2	8,8	37,1	109,5	21,8	131,3	217,2	83,2	300,4
VA	294,6	34,3	328,9	137,0	15,4	152,4	62,8	4,5	67,3	199,8	19,9	219,7	494,4	54,2	548,6
ZA	92,2	17,2	109,4	103,6	15,2	118,8	66,0	4,7	70,6	169,6	19,8	189,4	261,8	37,1	298,9
TOTAL	2.304,6	377,6	2.682,2	1.372,3	144,2	1.516,4	600,4	50,2	650,6	1.972,6	194,4	2.167,0	4.277,2	571,9	4.849,2



**12) VARIACIÓN EN % DEL TRÁFICO EN LA RED DE CARRETERAS DE CASTILLA Y LEÓN (veh x km x 10 E+06) DEL AÑO 2019 CON RESPECTO AL 2018, CLASIFICADO POR PROVINCIAS, TIPO DE RED Y TIPO DE TRÁFICO. AÑO 2019.**

PROV	TRÁFICO (veh x km x 10E+06)														
	RED BÁSICA			RED COMPLEMENTARIA						RED COMPLEMENTARIA TOTAL			RED TOTAL CASTILLA Y LEÓN		
				PREFERENTE			LOCAL								
	LIG	PES	TOTAL	LIG	PES	TOTAL	LIG	PES	TOTAL	LIG	PES	TOTAL	LIG	PES	TOTAL
AV	3,6	1,4	3,4	5,1	-2,3	4,8	1,2	-4,3	1,0	4,2	-2,7	3,9	3,9	0,0	3,6
BU	3,3	-8,1	1,7	1,4	-10,1	0,6	-2,2	-5,4	-2,4	0,4	-9,1	-0,2	1,9	-8,4	0,8
LE	-0,6	-2,9	-0,9	2,6	20,0	4,2	0,9	27,0	2,7	2,0	21,8	3,7	0,6	5,6	1,2
PA	-1,7	-1,1	-1,6	-9,4	-3,2	-8,9	8,2	7,4	8,1	-3,5	0,0	-3,3	-2,3	-0,9	-2,1
SA	1,6	9,6	2,3	2,7	8,3	3,1	-4,3	-9,3	-4,6	0,9	4,8	1,1	1,2	7,0	1,6
SG	0,2	0,1	0,2	4,2	1,4	3,7	-0,6	-11,6	-1,6	2,4	-2,0	1,8	0,9	-0,7	0,7
SO	3,8	8,0	5,3	4,1	-7,9	2,3	2,5	-2,6	1,2	3,7	-5,8	2,0	3,7	4,0	3,8
VA	2,7	-0,7	2,4	6,8	9,7	7,1	10,1	8,6	10,0	7,8	9,5	8,0	4,7	2,8	4,5
ZA	-0,6	-6,8	-1,7	5,1	2,2	4,7	5,4	-14,2	3,8	5,2	-2,2	4,4	3,1	-4,4	2,1
TOTAL	1,0	-0,6	0,8	2,5	4,0	2,7	1,8	1,7	1,8	2,3	3,4	2,4	1,6	0,7	1,5





### 13) LONGITUD (Km) DE LA RED DE CARRETERAS DE CASTILLA Y LEÓN, CLASIFICADA POR PROVINCIAS Y CATEGORÍA DE TRÁFICO PESADO. AÑO 2019.

PROVINCIA	CATEGORÍA DE TRÁFICO PESADO (IMDp POR CARRIL)							TOTAL	%
	T42	T41	T32	T31	T22	T21	T1		
	0-25	25-50	50-100	100-200	200-400	400-800	>800		
ÁVILA	633,5	159,9	111,4	53,6	28,0	0,0	0,0	986,4	8,7
BURGOS	1.219,6	226,9	232,2	81,3	10,9	2,3	46,7	1.819,9	16,1
LEÓN	625,7	331,5	453,3	214,9	98,1	0,0	55,8	1.779,3	15,8
PALENCIA	1.033,6	171,5	143,1	113,7	3,4	10,3	54,6	1.530,1	13,6
SALAMANCA	778,1	133,9	187,5	137,3	26,7	0,0	0,0	1.263,4	11,2
SEGOVIA	229,8	76,1	165,2	153,8	75,7	64,5	0,0	765,1	6,8
SORIA	153,6	319,9	267,3	0,0	56,1	101,9	0,0	898,9	8,0
VALLADOLID	542,0	203,9	189,8	68,2	41,4	26,6	13,2	1.085,2	9,6
ZAMORA	636,9	169,4	149,7	165,1	20,1	4,9	0,0	1.146,1	10,2
<b>TOTAL</b>	<b>5.852,8</b>	<b>1.793,0</b>	<b>1.899,5</b>	<b>987,8</b>	<b>360,3</b>	<b>210,6</b>	<b>170,2</b>	<b>11.274,2</b>	<b>100,0</b>
<b>%</b>	<b>51,9</b>	<b>15,9</b>	<b>16,8</b>	<b>8,8</b>	<b>3,2</b>	<b>1,9</b>	<b>1,5</b>	<b>100,0</b>	<b>0,0</b>



**14) LONGITUD (km) DE LA RED REGIONAL BÁSICA DE CARRETERAS DE CASTILLA Y LEÓN, CLASIFICADA POR PROVINCIAS Y CATEGORÍA DE TRÁFICO PESADO. AÑO 2019.**

PROVINCIA	CATEGORÍA DE TRÁFICO PESADO (IMdp POR CARRIL)							TOTAL	%
	T42	T41	T32	T31	T22	T21	T1		
	0-25	25-50	50-100	100-200	200-400	400-800	>800		
ÁVILA	8,0	60,6	83,2	49,0	28,0	0,0	0,0	228,8	8,9
BURGOS	70,2	13,2	139,4	73,6	3,8	0,0	46,7	346,9	13,4
LEÓN	76,6	46,0	114,7	139,9	47,8	0,0	55,8	480,8	18,6
PALENCIA	29,7	21,8	127,4	113,7	1,9	7,6	54,6	356,5	13,8
SALAMANCA	24,7	42,0	78,5	103,9	9,8	0,0	0,0	258,9	10,0
SEGOVIA	0,0	0,0	58,4	107,5	3,1	64,5	0,0	233,4	9,0
SORIA	0,0	32,5	26,2	0,0	56,1	101,9	0,0	216,7	8,4
VALLADOLID	9,3	73,7	69,8	47,3	19,0	26,6	13,2	259,1	10,0
ZAMORA	10,3	4,1	71,1	96,2	16,3	4,9	0,0	202,9	7,9
TOTAL	228,7	293,9	768,7	731,1	185,7	205,5	170,2	2.583,8	100,0
%	8,9	11,4	29,7	28,3	7,2	8,0	6,6	100,0	0,0



**15) LONGITUD (km) DE LA RED REGIONAL COMPLEMENTARIA DE CARRETERAS DE CASTILLA Y LEÓN, CLASIFICADA POR PROVINCIAS Y CATEGORÍA DE TRÁFICO PESADO. AÑO 2019.**

PROVINCIA	CATEGORÍA DE TRÁFICO PESADO (IMDp POR CARRIL)							TOTAL	%
	T42	T41	T32	T31	T22	T21	T1		
	0-25	25-50	50-100	100-200	200-400	400-800	>800		
ÁVILA	625,5	99,3	28,2	4,6	0,0	0,0	0,0	757,6	8,7
BURGOS	1.149,4	213,7	92,8	7,7	7,1	2,3	0,0	1.473,0	16,9
LEÓN	549,1	285,5	338,6	75,0	50,4	0,0	0,0	1.298,5	14,9
PALENCIA	1.003,9	149,7	15,7	0,0	1,5	2,8	0,0	1.173,6	13,5
SALAMANCA	753,4	91,9	109,0	33,4	16,9	0,0	0,0	1.004,5	11,6
SEGOVIA	229,8	76,1	106,8	46,3	72,6	0,0	0,0	531,7	6,1
SORIA	153,6	287,4	241,1	0,0	0,0	0,0	0,0	682,1	7,8
VALLADOLID	532,7	130,2	120,0	20,9	22,4	0,0	0,0	826,1	9,5
ZAMORA	626,6	165,3	78,6	68,9	3,8	0,0	0,0	943,2	10,9
TOTAL	5.624,1	1.499,1	1.130,8	256,7	174,5	5,1	0,0	8.690,3	100,0
%	64,7	17,2	13,0	3,0	2,0	0,1	0,0	100,0	0,0



**16) TRÁFICO REGISTRADO EN LA RED DE CARRETERAS DE CASTILLA Y LEÓN (veh x km x 10E+06), CLASIFICADO POR PROVINCIAS Y TIPO DE VEHICULO. AÑO 2019.**

PROVINCIA	TIPO DE VEHÍCULO																						TOTAL	%
	MOTOS		TURISMOS		FURGONETAS		TRACTORES		AUTOBUSES		CAM. S/R		CAM. ARTIC.		TREN CTRA.		TOTAL CAM.		VEHÍC. EXTR.		MERC. PELIG.			
	TRÁF.	%	TRÁF.	%	TRÁF.	%	TRÁF.	%	TRÁF.	%	TRÁF.	%	TRÁF.	%	TRÁF.	%	TRÁF.	%	TRÁF.	%	TRÁF.	%		
ÁVILA	3,3	11,3	281,2	7,7	30,6	5,8	1,2	8,0	1,3	5,3	21,6	10,0	23,0	6,4	0,5	2,9	45,1	7,6	6,1	8,4	0,9	4,4	362,8	7,5
BURGOS	6,6	22,6	557,1	15,2	73,9	13,9	1,5	10,2	3,1	12,6	25,1	11,7	50,5	14,1	3,3	17,9	78,9	13,3	16,6	22,7	3,0	14,5	721,1	14,9
LEÓN	3,9	13,2	767,4	21,0	117,6	22,1	2,1	14,5	4,1	16,6	38,7	18,0	65,1	18,1	0,3	1,6	104,1	17,6	9,5	13,0	3,2	15,8	999,2	20,6
PALENCIA	4,2	14,3	403,4	11,0	64,0	12,1	1,3	8,8	3,2	12,9	21,9	10,2	50,6	14,1	3,4	18,1	75,8	12,8	21,4	29,3	2,7	12,9	551,9	11,4
SALAMANCA	3,2	10,7	373,6	10,2	56,7	10,7	0,8	5,1	4,4	18,0	23,7	11,1	22,4	6,2	1,4	7,4	47,5	8,0	5,7	7,8	1,8	8,6	486,2	10,0
SEGOVIA	2,7	9,3	440,7	12,1	64,7	12,2	1,9	13,0	2,6	10,6	24,3	11,3	40,9	11,4	2,3	12,3	67,5	11,4	0,8	1,1	2,1	10,1	580,2	12,0
SORIA	1,9	6,3	190,5	5,2	31,0	5,8	2,6	18,0	1,2	4,8	15,4	7,1	54,9	15,3	3,0	16,4	73,3	12,4	8,6	11,8	4,0	19,6	300,4	6,2
VALLADOLID	2,5	8,5	428,2	11,7	52,2	9,8	1,6	10,6	2,2	9,1	21,3	9,9	38,0	10,6	2,7	14,5	61,9	10,4	0,7	1,0	2,0	9,7	548,6	11,3
ZAMORA	1,1	3,7	215,0	5,9	40,3	7,6	1,7	11,8	2,5	10,1	22,9	10,6	13,7	3,8	1,7	9,0	38,3	6,5	3,5	4,8	0,9	4,4	298,9	6,2
TOTAL	29,4	100,0	3.657,0	100,0	531,0	100,0	14,7	100,0	24,6	100,0	214,8	100,0	359,1	100,0	18,6	100,0	592,5	100,0	73,0	100,0	20,6	100,0	4.849,2	100,0
%	0,6		75,4		11,0		0,3		0,5		4,4		7,4		0,4		12,2		1,5		0,4		100,0	



**17) TRÁFICO REGISTRADO EN LA RED DE CARRETERAS DE CASTILLA Y LEÓN (veh x km x 10E+06), CLASIFICADO POR TIPO DE RED Y TIPO DE VEHÍCULO. AÑO 2019.**

TIPO RED	LONG km	IMD media	TIPO DE VEHÍCULO																				TOTAL	%		
			MOTOS		TURISMOS		FURGONETAS		TRACTORES		AUTOBUSES		CAM. S/R		CAM. ARTIC.		TREN CTRA.		TOTAL CAM.		VEHÍC. EXTR.				MERC. PELIG.	
			TRÁF.	%	TRÁF.	%	TRÁF.	%	TRÁF.	%	TRÁF.	%	TRÁF.	%	TRÁF.	%	TRÁF.	%	TRÁF.	%	TRÁF.	%			TRÁF.	%
B	2.583,8	2.844	16,1	54,9	2.010,3	55,0	272,9	51,4	5,9	39,9	13,3	53,9	111,3	51,8	240,3	66,9	12,2	65,5	363,8	61,4	58,4	80,1	12,9	62,6	2.682,2	55,3
CP	4.497,3	924	9,6	32,8	1.154,5	31,6	178,1	33,5	6,0	40,6	8,2	33,2	72,4	33,7	83,1	23,1	4,5	24,3	160,0	27,0	10,9	15,0	5,4	26,3	1.516,4	31,3
CL	4.193,0	425	3,6	12,3	492,2	13,5	80,1	15,1	2,9	19,5	3,2	12,9	31,1	14,5	35,8	10,0	1,9	10,2	68,7	11,6	3,6	4,9	2,3	11,2	650,6	13,4
TOTAL	11.274,2	1.178	29,4	100,0	3.657,0	100,0	531,0	100,0	14,7	100,0	24,6	100,0	214,8	100,0	359,1	100,0	18,6	100,0	592,5	100,0	73,0	100,0	20,6	100,0	4.849,2	100,0
%	-	-	0,6		75,4		11,0		0,3		0,5		4,4		7,4		0,4		12,2		1,5		0,4		100,0	



**18) LONGITUD (Km) DE LA RED DE CARRETERAS DE CASTILLA Y LEÓN, CLASIFICADA POR PROVINCIAS Y VELOCIDAD MEDIA DE RECORRIDO. AÑO 2019.**

PROVINCIA	RANGO DE VELOCIDAD MEDIA DE RECORRIDO (km/h)								TOTAL	%
	<=60	61-70	71-80	81-90	91-100	101-110	111-120	>120		
ÁVILA	317,5	150,4	203,2	178,4	113,8	23,0	0,0	0,0	986,4	8,7
BURGOS	240,6	583,0	539,4	278,2	129,7	2,3	46,7	0,0	1.819,9	16,1
LEÓN	608,0	434,7	517,2	144,5	19,2	0,0	21,4	34,4	1.779,3	15,8
PALENCIA	42,8	328,4	927,3	169,4	7,6	4,9	49,7	0,0	1.530,1	13,6
SALAMANCA	44,8	199,8	466,4	549,2	3,2	0,0	0,0	0,0	1.263,4	11,2
SEGOVIA	51,2	206,8	220,3	222,4	0,0	3,8	60,7	0,0	765,1	6,8
SORIA	58,8	248,3	397,8	124,7	52,8	0,0	16,5	0,0	898,9	8,0
VALLADOLID	63,7	431,4	315,9	235,7	32,7	0,0	5,6	0,0	1.085,2	9,6
ZAMORA	35,8	166,9	290,0	617,9	35,4	0,0	0,0	0,0	1.146,1	10,2
TOTAL	1.463,3	2.749,9	3.877,5	2.520,3	394,4	34,0	200,5	34,4	11.274,2	100,0
%	13,0	24,4	34,4	22,4	3,5	0,3	1,8	0,3	100,0	-



### 19) LONGITUD (Km) DE LA RED BÁSICA DE CASTILLA Y LEÓN, CLASIFICADA POR PROVINCIAS Y VELOCIDAD MEDIA DE RECORRIDO. AÑO 2019.

PROVINCIA	RANGO DE VELOCIDAD MEDIA DE RECORRIDO (km/h)								TOTAL	%
	<=60	61-70	71-80	81-90	91-100	101-110	111-120	>120		
ÁVILA	14,5	21,8	2,1	99,2	78,6	12,7	0,0	0,0	228,8	8,9
BURGOS	25,2	61,4	112,5	80,6	20,5	0,0	46,7	0,0	346,9	13,4
LEÓN	112,9	103,9	131,6	76,7	0,0	0,0	21,4	34,4	480,8	18,6
PALENCIA	15,1	36,5	157,5	85,3	7,6	4,9	49,7	0,0	356,5	13,8
SALAMANCA	6,8	36,0	63,0	153,1	0,0	0,0	0,0	0,0	258,9	10,0
SEGOVIA	16,8	30,8	31,9	89,5	0,0	3,8	60,7	0,0	233,4	9,0
SORIA	0,0	24,3	72,9	83,4	36,2	0,0	0,0	0,0	216,7	8,4
VALLADOLID	6,3	74,8	40,5	106,1	31,3	0,0	0,0	0,0	259,1	10,0
ZAMORA	0,8	0,0	18,7	164,4	19,0	0,0	0,0	0,0	202,9	7,9
TOTAL	198,4	389,3	630,6	938,2	193,2	21,4	178,4	34,4	2.583,8	100,0
%	7,7	15,1	24,4	36,3	7,5	0,8	6,9	1,3	100,0	-



**20) LONGITUD (Km) DE LA RED COMPLEMENTARIA PREFERENTE DE CASTILLA Y LEÓN, CLASIFICADA POR PROVINCIAS Y VELOCIDAD MEDIA DE RECORRIDO. AÑO 2019.**

PROVINCIA	RANGO DE VELOCIDAD MEDIA DE RECORRIDO (km/h)								TOTAL	%
	<=60	61-70	71-80	81-90	91-100	101-110	111-120	>120		
ÁVILA	77,5	97,9	158,8	46,9	35,2	10,4	0,0	0,0	426,6	9,5
BURGOS	98,5	133,7	287,2	149,2	98,5	2,3	0,0	0,0	769,4	17,1
LEÓN	318,6	157,4	208,5	39,7	15,4	0,0	0,0	0,0	739,6	16,4
PALENCIA	10,5	63,9	293,4	29,1	0,0	0,0	0,0	0,0	397,0	8,8
SALAMANCA	22,1	126,1	220,2	282,3	3,2	0,0	0,0	0,0	653,8	14,5
SEGOVIA	0,0	50,9	117,8	87,0	0,0	0,0	0,0	0,0	255,7	5,7
SORIA	45,2	57,7	249,1	26,3	16,6	0,0	16,5	0,0	411,4	9,1
VALLADOLID	22,0	136,1	140,7	72,2	1,4	0,0	5,6	0,0	378,1	8,4
ZAMORA	0,0	29,5	107,5	319,7	9,0	0,0	0,0	0,0	465,7	10,4
TOTAL	594,4	853,2	1.783,2	1.052,4	179,3	12,7	22,1	0,0	4.497,3	100,0
%	13,2	19,0	39,7	23,4	4,0	0,3	0,5	0,0	100,0	-





**21) LONGITUD (Km) DE LA RED COMPLEMENTARIA LOCAL DE CASTILLA Y LEÓN, CLASIFICADA POR PROVINCIAS Y VELOCIDAD MEDIA DE RECORRIDO. AÑO 2019.**

PROVINCIA	RANGO DE VELOCIDAD MEDIA DE RECORRIDO (km/h)								TOTAL	%
	<=60	61-70	71-80	81-90	91-100	101-110	111-120	>120		
ÁVILA	225,6	30,8	42,4	32,3	0,0	0,0	0,0	0,0	331,0	7,9
BURGOS	116,8	387,9	139,7	48,4	10,7	0,0	0,0	0,0	703,6	16,8
LEÓN	176,5	173,4	177,0	28,1	3,8	0,0	0,0	0,0	558,9	13,3
PALENCIA	17,2	228,0	476,4	55,0	0,0	0,0	0,0	0,0	776,6	18,5
SALAMANCA	15,9	37,7	183,2	113,8	0,0	0,0	0,0	0,0	350,6	8,4
SEGOVIA	34,4	125,1	70,5	45,9	0,0	0,0	0,0	0,0	275,9	6,6
SORIA	13,6	166,4	75,8	15,0	0,0	0,0	0,0	0,0	270,8	6,5
VALLADOLID	35,4	220,6	134,7	57,3	0,0	0,0	0,0	0,0	448,0	10,7
ZAMORA	35,0	137,4	163,9	133,8	7,4	0,0	0,0	0,0	477,5	11,4
TOTAL	670,4	1.507,4	1.463,7	529,7	21,9	0,0	0,0	0,0	4.193,0	100,0
%	16,0	35,9	34,9	12,6	0,5	0,0	0,0	0,0	100,0	-



**22.1. VELOCIDADES MEDIAS DE RECORRIDO (Km/h) DE LA RED DE CARRETERAS DE CASTILLA Y LEÓN, CLASIFICADAS POR PROVINCIAS Y TIPO DE RED. AÑO 2019.**

PROVINCIA	TIPO DE RED				
	BÁSICA	COMPLEMENTARIA		TOTAL COMPL.	TOTAL CASTILLA Y LEÓN
		PREFERENTE	LOCAL		
AV	85	72	58	66	70
BU	81	75	67	72	73
LE	75	63	61	62	66
PA	81	75	73	73	75
SA	79	77	77	77	77
SG	88	77	70	73	78
SO	83	75	69	73	75
VA	77	73	71	72	73
ZA	87	82	74	78	80
TOTAL	81	74	69	71	74

**22.2. VARIACIÓN (%) DE LAS VELOCIDADES MEDIAS DE RECORRIDO DE LA RED DE CARRETERAS DE CASTILLA Y LEÓN DEL AÑO 2019 CON RESPECTO AL AÑO 2018, CLASIFICADA POR PROVINCIAS Y POR TIPO DE RED. AÑO 2019.**

PROVINCIA	TIPO DE RED				
	BÁSICA	COMPLEMENTARIA		TOTAL COMPL.	TOTAL CASTILLA Y LEÓN
		PREFERENTE	LOCAL		
AV	-1,2	0,0	0,0	0,0	-1,4
BU	-1,2	-2,6	-1,5	-1,4	-2,7
LE	7,1	1,6	1,7	1,6	3,1
PA	-2,4	1,4	0,0	0,0	0,0
SA	6,8	10,0	10,0	10,0	8,5
SG	-1,1	0,0	1,4	0,0	0,0
SO	0,0	2,7	3,0	2,8	1,4
VA	-4,9	0,0	0,0	0,0	-1,4
ZA	1,2	0,0	0,0	0,0	0,0
TOTAL	1,3	1,4	1,5	0,0	1,4

**23) LONGITUD (Km) DE LA RED DE CARRETERAS DE CASTILLA Y LEÓN, CLASIFICADA POR TIPO DE RED Y RANGO DE VELOCIDAD MEDIA DE RECORRIDO. AÑO 2019.**

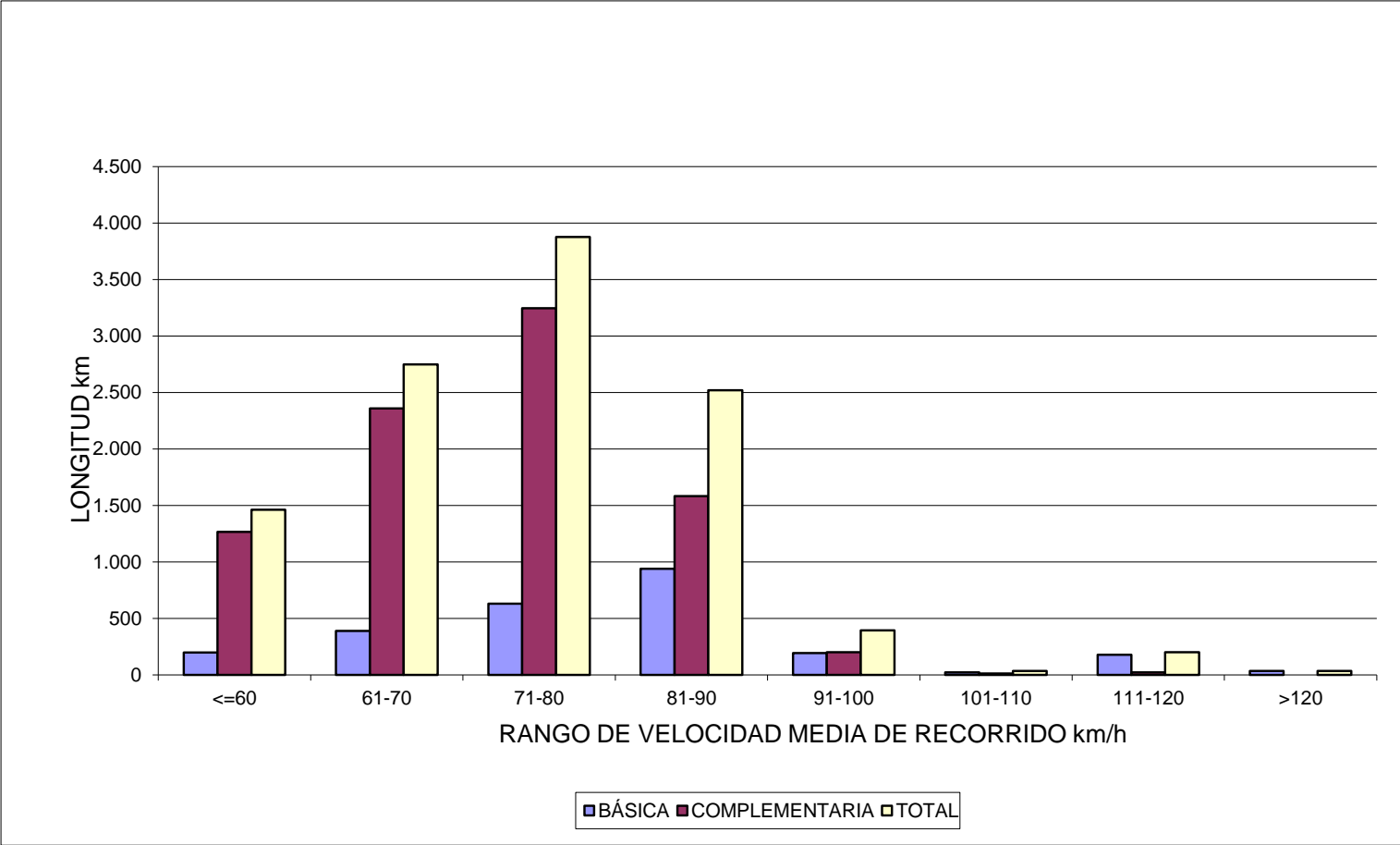



# 3. MAPAS PROVINCIALES DE TRÁFICO

---



## Red Regional de Carreteras

### ÁVILA



#### Junta de Castilla y León

Consejería de Fomento y Medio Ambiente

Viceconsejería de Infraestructuras y Emergencias

Dirección General de Carreteras e Infraestructuras

#### ESTACIÓN DE AFORO

AV-3390	C	1072	90	10
AV-3390	Nombre de Estación			
C	Tipo de Estación			
F	F - permanente			
P	P - primaria			
S	S - secundaria			
C	C - cobertura			
1072	Intensidad Media Diaria (I.M.D.) (vehículo / día)			
90	Porcentaje de vehículos ligeros			
10	Porcentaje de vehículos pesados			

#### INTENSIDAD MEDIA DE TRÁFICO

[Línea verde]	I.M.D. de 0 a 250
[Línea amarilla]	I.M.D. de 250 a 500
[Línea naranja]	I.M.D. de 500 a 1.000
[Línea roja]	I.M.D. de 1.000 a 2.000
[Línea magenta]	I.M.D. de 2.000 a 5.000
[Línea azul]	I.M.D. de 5.000 a 10.000
[Línea verde oscuro]	I.M.D. de 10.001 a 20.000
[Línea roja oscura]	I.M.D. mayor de 20.000

#### SIMBOLOGÍA

ÁVILA	Capital de Provincia
ARÉVALO	Población
[Línea roja]	Límite de Provincia
[Línea roja con puntos]	Doble calzada de la Red JCYL
[Línea roja con puntos]	Red de carreteras del Estado

\* DATOS CORRESPONDIENTES A 2018

DÍAS DE FUNCIONAMIENTO AL AÑO POR TIPO DE ESTACIÓN Y NÚMERO DE ESTACIONES	Número de Días	Número de Estaciones
Estaciones Permanentes	365	2
Estaciones Primarias	42	10
Estaciones de Cobertura Semanal	7	27
Estaciones de Cobertura	1	45

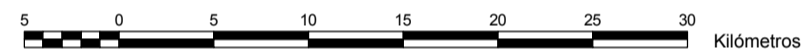

ESCALA 1:400.000

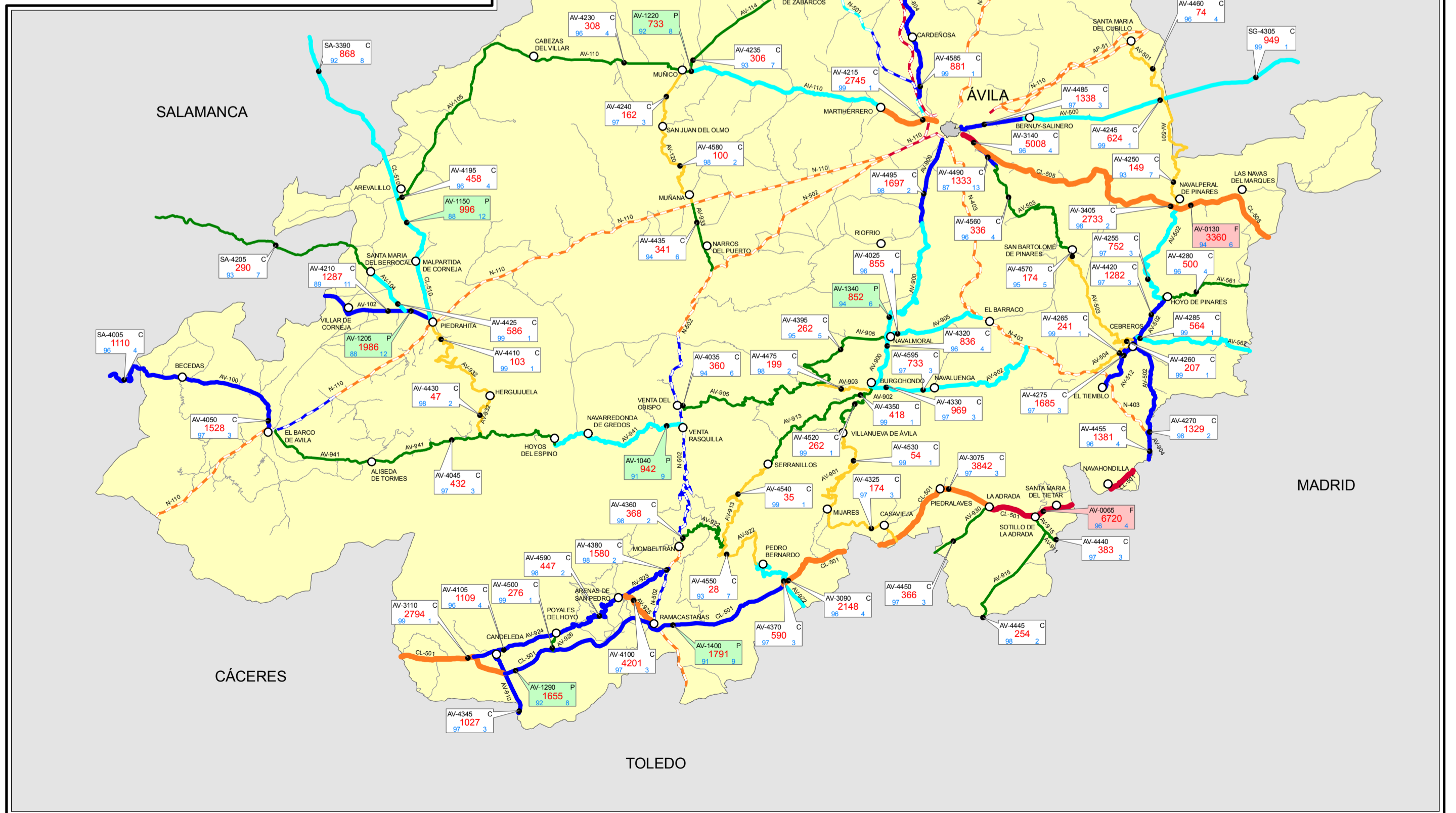

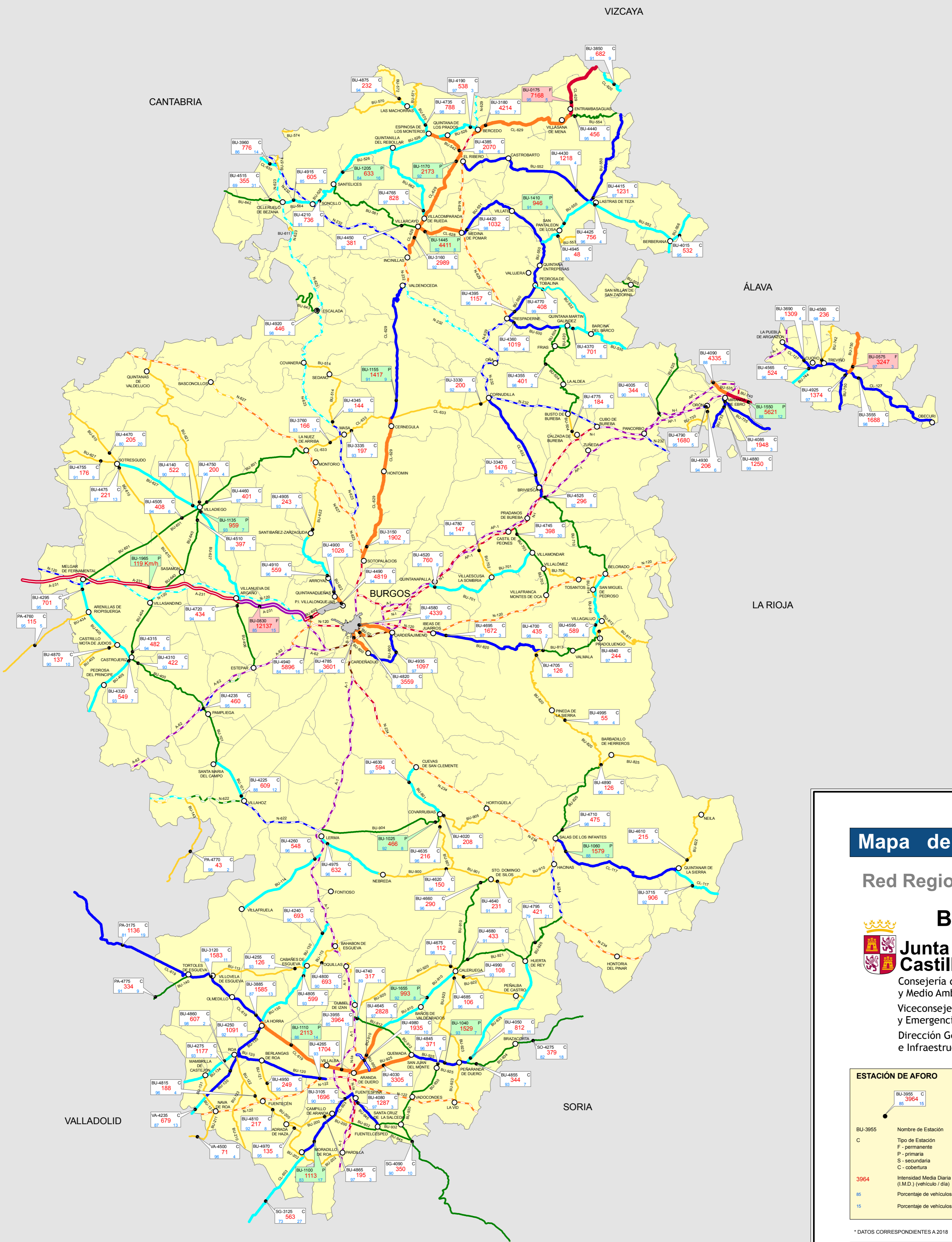

# Mapa de Tráfico 2019

## Red Regional de Carreteras

**BURGOS**  
**Junta de Castilla y León**  
 Consejería de Fomento y Medio Ambiente  
 Viceconsejería de Infraestructuras y Emergencias  
 Dirección General de Carreteras e Infraestructuras

ESTACIÓN DE AFORO		INTENSIDAD MEDIA DE TRÁFICO	
BU-3955	Nombre de Estación	0-250	I.M.D. de 0 a 250
C	Tipo de Estación	250-500	I.M.D. de 250 a 500
3964	Intensidad Media Diaria (I.M.D.) (vehículo / día)	500-1000	I.M.D. de 500 a 1.000
85	Porcentaje de vehículos ligeros	1000-2000	I.M.D. de 1.000 a 2.000
15	Porcentaje de vehículos pesados	2000-5000	I.M.D. de 2.000 a 5.000
		5000-10000	I.M.D. de 5.000 a 10.000
		10000-20000	I.M.D. de 10.001 a 20.000
		>20000	I.M.D. mayor de 20.000

SIMBOLOGÍA	
	Capital de Provincia
	Población
	Límite de Provincia
	Doble calzada de la Red JCYL
	Red de carreteras del Estado

\* DATOS CORRESPONDIENTES A 2018

DÍAS DE FUNCIONAMIENTO AL AÑO POR TIPO DE ESTACIÓN Y NÚMERO DE ESTACIONES		
	Número de Días	Número de Estaciones
Estaciones Permanentes	365	3
Estaciones Primarias	42	14
Estaciones Secundarias	7	50
Estaciones de Cobertura	1	71

0 5 10 15 20 25 30 Kilómetros

ESCALA 1:400.000



# Mapa de Tráfico 2019

## Red Regional de Carreteras

### LEÓN



**Junta de Castilla y León**

Consejería de Fomento y Medio Ambiente  
 Viceconsejería de Infraestructuras y Emergencias  
 Dirección General de Carreteras e Infraestructuras

**ESTACIÓN DE AFORO**

LE-4600 370 1 C

LE-4600 Nombre de Estación

C Tipo de Estación

F - permanente

P - primaria

S - secundaria

C - cobertura

370 Intensidad Media Diaria (I.M.D.) (vehículo / día)

69 Porcentaje de vehículos ligeros

1 Porcentaje de vehículos pesados

**INTENSIDAD MEDIA DE TRÁFICO**

I.M.D. de 0 a 250

I.M.D. de 250 a 500

I.M.D. de 500 a 1.000

I.M.D. de 1.000 a 2.000

I.M.D. de 2.000 a 5.000

I.M.D. de 5.000 a 10.000

I.M.D. de 10.001 a 20.000

I.M.D. mayor de 20.000

**SIMBOLOGÍA**

LEÓN Capital de Provincia

ASTORGA Población

— Límite de Provincia

— Double calzada de la Red JCYL

— Red de carreteras del Estado

\* DATOS CORRESPONDIENTES A 2018

DÍAS DE FUNCIONAMIENTO AL AÑO POR TIPO DE ESTACIÓN Y NÚMERO DE ESTACIONES		
	Número de Días	Número de Estaciones
Estaciones Permanentes	365	4
Estaciones Primarias	42	13
Estaciones de Cobertura Semanal	7	45
Estaciones de Cobertura	1	47

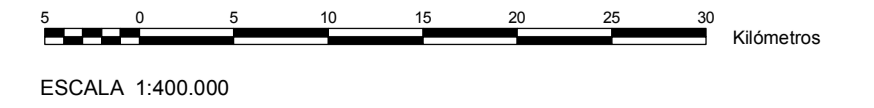

PALENCIA



Junta de Castilla y León

Consejería de Fomento y Medio Ambiente  
 Viceconsejería de Infraestructuras y Emergencias  
 Dirección General de Carreteras e Infraestructuras

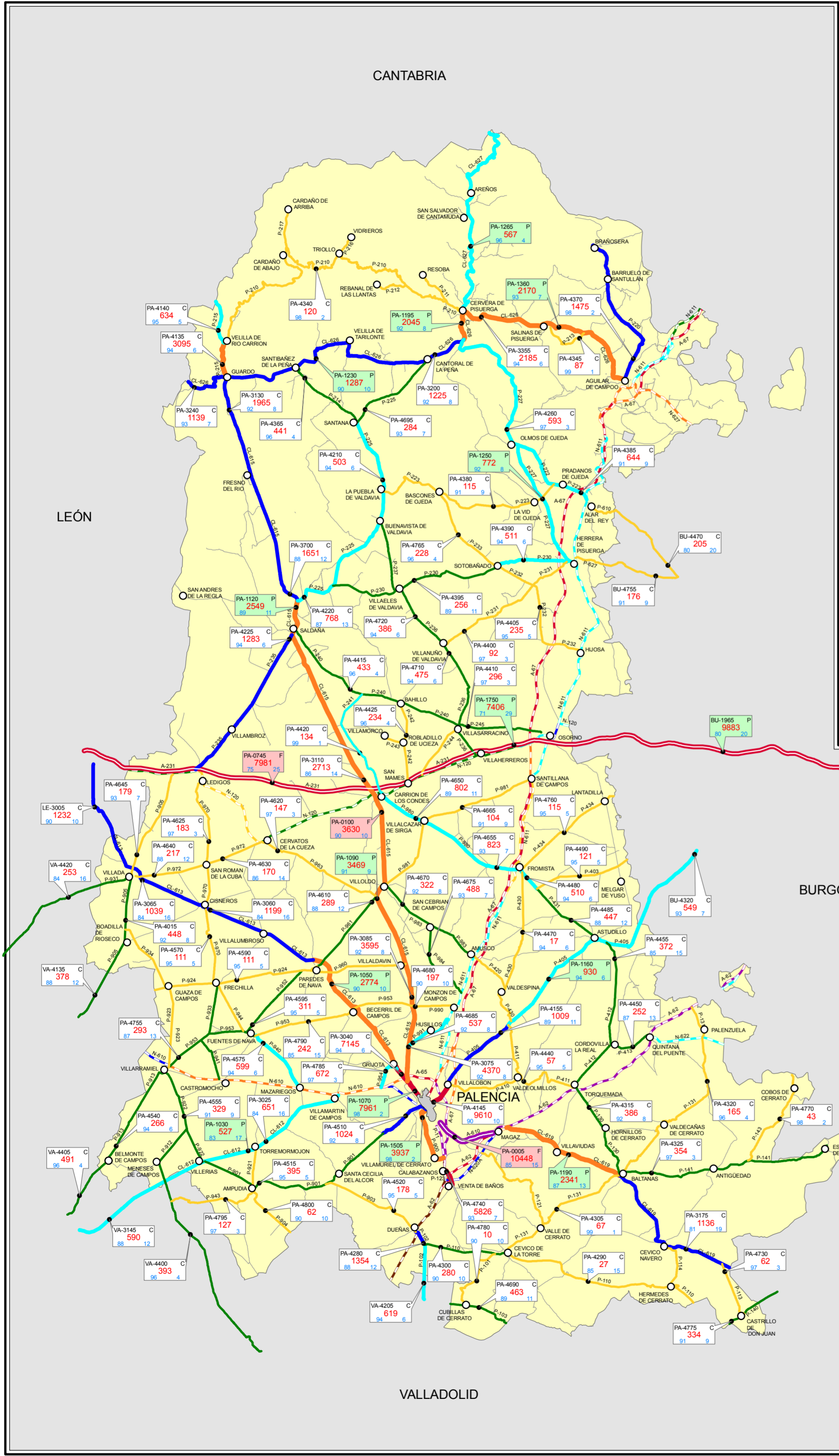

**ESTACIÓN DE AFORO**

PA-3240 C  
 1139  
 93 7

PA-3240 Nombre de Estación  
 C Tipo de Estación  
 F - permanente  
 P - primaria  
 S - secundaria  
 C - cobertura

1139 Intensidad Media Diaria (I.M.D.) (vehículo / día)  
 93 Porcentaje de vehículos ligeros  
 7 Porcentaje de vehículos pesados

**INTENSIDAD MEDIA DE TRÁFICO**

- I.M.D. de 0 a 250
- I.M.D. de 250 a 500
- I.M.D. de 500 a 1.000
- I.M.D. de 1.000 a 2.000
- I.M.D. de 2.000 a 5.000
- I.M.D. de 5.000 a 10.000
- I.M.D. de 10.001 a 20.000
- I.M.D. mayor de 20.000

**SIMBOLOGÍA**

PALENCIA Capital de Provincia  
 DUEÑAS Población  
 Límite de Provincia  
 Doble calzada de la Red JCYL  
 Red de carreteras del Estado

\* DATOS CORRESPONDIENTES A 2018

DÍAS DE FUNCIONAMIENTO AL AÑO POR TIPO DE ESTACIÓN Y NÚMERO DE ESTACIONES

	Número de Días	Número de Estaciones
Estaciones Permanentes	365	3
Estaciones Primarias	42	14
Estaciones de Cobertura Semanal	7	35
Estaciones de Cobertura	1	53

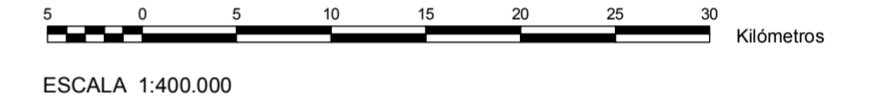

LEÓN

BURGOS

VALLADOLID



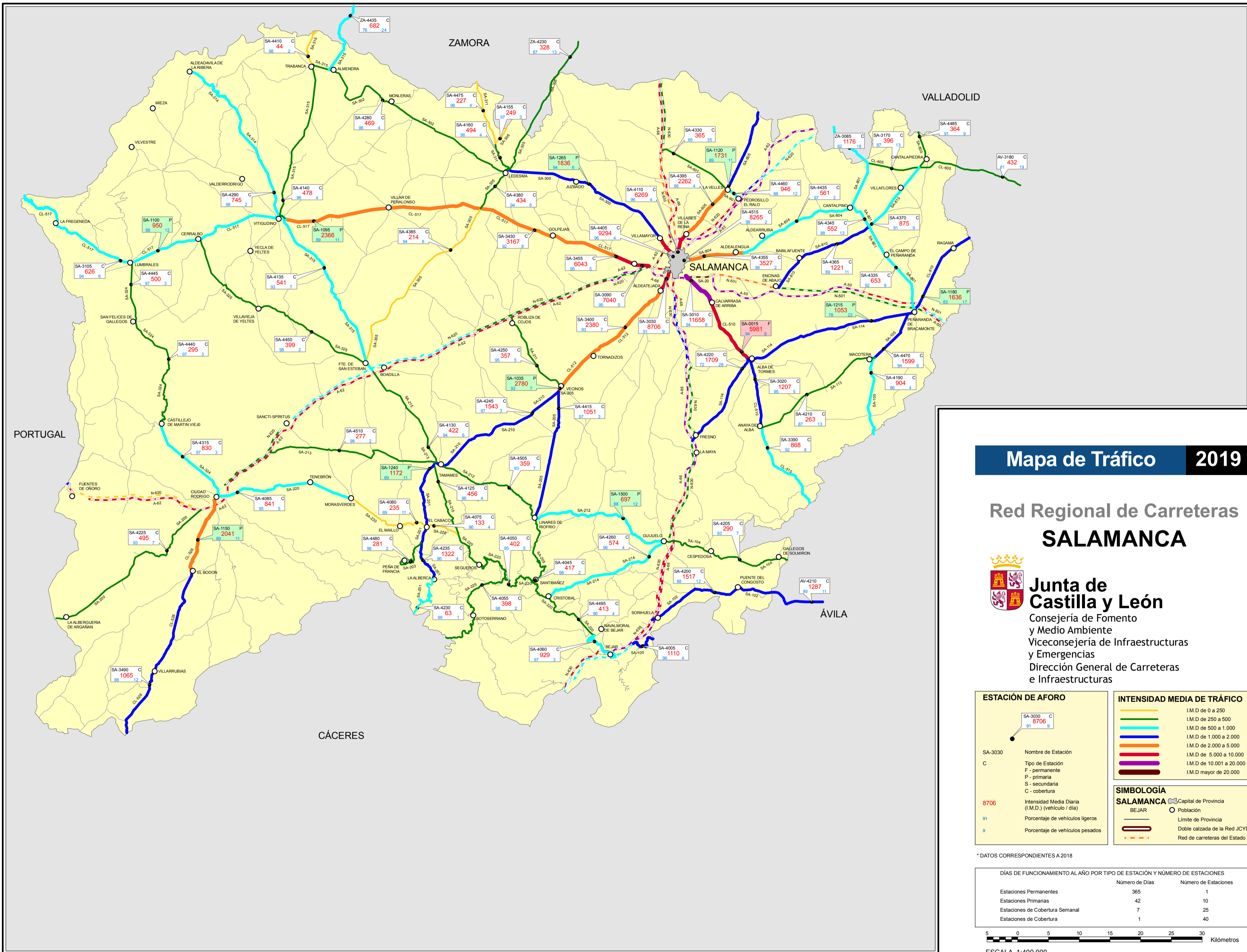

# Mapa de Tráfico 2019

## Red Regional de Carreteras SALAMANCA

**Junta de Castilla y León**  
 Consejería de Fomento y Medio Ambiente  
 Viceconsejería de Infraestructuras y Energías  
 Dirección General de Carreteras e Infraestructuras

**ESTACIÓN DE AFORO**

SA-3030 C  
81 8706 9

SA-3030 Nombre de Estación

C Tipo de Estación

P - primaria

S - secundaria

C - cobertura

8706 Intensidad Media Diaria (I.M.D.) (vehículo / día)

81 Porcentaje de vehículos ligeros

9 Porcentaje de vehículos pesados

**INTENSIDAD MEDIA DE TRÁFICO**

- I.M.D de 0 a 250
- I.M.D de 250 a 500
- I.M.D de 500 a 1.000
- I.M.D de 1.000 a 2.000
- I.M.D de 2.000 a 5.000
- I.M.D de 5.000 a 10.000
- I.M.D de 10.001 a 20.000
- I.M.D mayor de 20.000

**SIMBOLOGÍA**

SALAMANCA Capital de Provincia

BEJAR Población

— Límite de Provincia

— Doble calzada de la Red JCYL

- - - Red de carreteras del Estado

\* DATOS CORRESPONDIENTES A 2018

DÍAS DE FUNCIONAMIENTO AL AÑO POR TIPO DE ESTACIÓN Y NÚMERO DE ESTACIONES		
	Número de Días	Número de Estaciones
Estaciones Permanentes	365	1
Estaciones Primarias	42	10
Estaciones de Cobertura Semanal	7	25
Estaciones de Cobertura	1	40

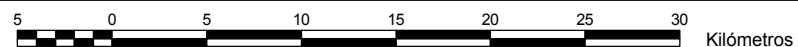
 Kilómetros  
 ESCALA 1:400.000

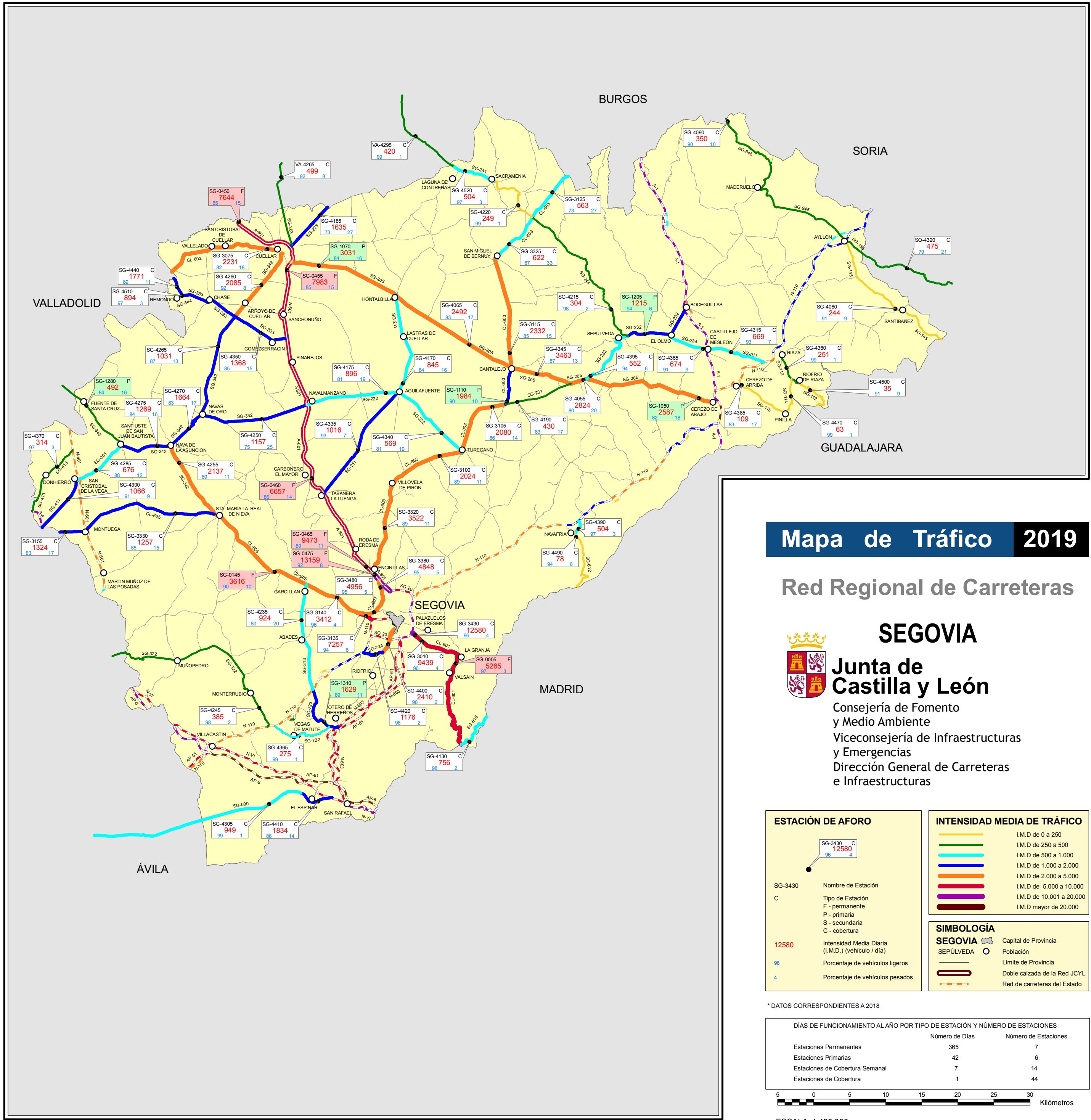

# Mapa de Tráfico 2019

## Red Regional de Carreteras



### SEGOVIA Junta de Castilla y León

Consejería de Fomento y Medio Ambiente  
Viceconsejería de Infraestructuras y Emergencias  
Dirección General de Carreteras e Infraestructuras

ESTACIÓN DE AFORO		INTENSIDAD MEDIA DE TRÁFICO	
SG-3430	Nombre de Estación	[Yellow line]	I.M.D de 0 a 250
C	Tipo de Estación	[Green line]	I.M.D de 250 a 500
12580	Intensidad Media Diaria (I.M.D.) (vehículo / día)	[Cyan line]	I.M.D de 500 a 1.000
96	Porcentaje de vehículos ligeros	[Blue line]	I.M.D de 1.000 a 2.000
4	Porcentaje de vehículos pesados	[Orange line]	I.M.D de 2.000 a 5.000
		[Red line]	I.M.D de 5.000 a 10.000
		[Purple line]	I.M.D de 10.001 a 20.000
		[Dark red line]	I.M.D mayor de 20.000

SIMBOLOGÍA	
SEGOVIA	Capital de Provincia
SEPULVEDA	Población
—	Límite de Provincia
—	Doble calzada de la Red JCYL
—	Red de carreteras del Estado

\* DATOS CORRESPONDIENTES A 2018

DÍAS DE FUNCIONAMIENTO AL AÑO POR TIPO DE ESTACIÓN Y NÚMERO DE ESTACIONES		
	Número de Días	Número de Estaciones
Estaciones Permanentes	365	7
Estaciones Primarias	42	6
Estaciones de Cobertura Semanal	7	14
Estaciones de Cobertura	1	44



ESCALA 1:400.000



# Mapa de Tráfico 2019

## Red Regional de Carreteras



### SORIA

#### Junta de Castilla y León

Consejería de Fomento y Medio Ambiente  
 Viceconsejería de Infraestructuras y Emergencias  
 Dirección General de Carreteras e Infraestructuras

#### ESTACIÓN DE AFORO

SO-3005 C  
 82 876 8

SO-3005 Nombre de Estación  
 C Tipo de Estación  
 P - primaria  
 S - secundaria  
 C - cobertura

876 Intensidad Media Diaria (I.M.D.) (vehículo / día)  
 82 Porcentaje de vehículos ligeros  
 8 Porcentaje de vehículos pesados

#### INTENSIDAD MEDIA DE TRÁFICO

- I.M.D. de 0 a 250
- I.M.D. de 250 a 500
- I.M.D. de 500 a 1.000
- I.M.D. de 1.000 a 2.000
- I.M.D. de 2.000 a 5.000
- I.M.D. de 5.000 a 10.000
- I.M.D. de 10.001 a 20.000
- I.M.D. mayor de 20.000

#### SIMBOLOGÍA

SORIA Capital de Provincia  
 ALMAZÁN Población

— Limite de Provincia  
 — Doble calzada de la Red JCYL  
 - - - Red de carreteras del Estado

\* DATOS CORRESPONDIENTES A 2018

DÍAS DE FUNCIONAMIENTO AL AÑO POR TIPO DE ESTACIÓN Y NÚMERO DE ESTACIONES	Número de Días	Número de Estaciones
Estaciones Permanentes	365	1
Estaciones Primarias	42	11
Estaciones de Cobertura Semanal	7	15
Estaciones de Cobertura	1	30

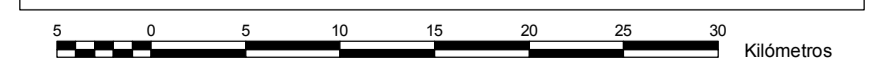

ESCALA 1:400.000

## Red Regional de Carreteras

### VALLADOLID



**Junta de Castilla y León**

Consejería de Fomento y Medio Ambiente

Viceconsejería de Infraestructuras y Emergencias

Dirección General de Carreteras e Infraestructuras

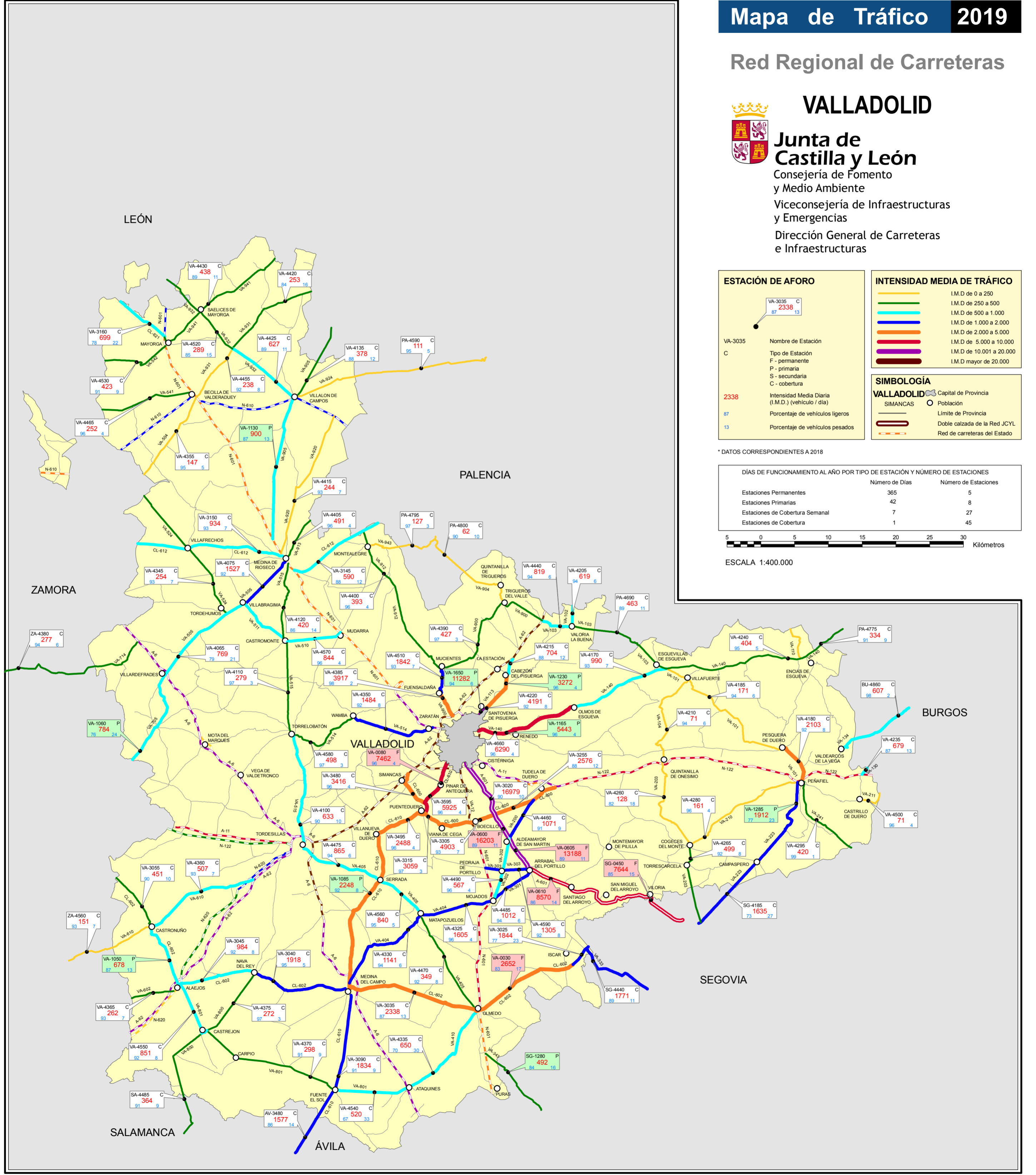

**ESTACIÓN DE AFORO**

VA-3035 C  
2338  
87  
13

VA-3035 Nombre de Estación  
C Tipo de Estación  
F - permanente  
P - primaria  
S - secundaria  
C - cobertura

2338 Intensidad Media Diaria (I.M.D.) (vehículo / día)  
87 Porcentaje de vehículos ligeros  
13 Porcentaje de vehículos pesados

**INTENSIDAD MEDIA DE TRÁFICO**

- I.M.D. de 0 a 250
- I.M.D. de 250 a 500
- I.M.D. de 500 a 1.000
- I.M.D. de 1.000 a 2.000
- I.M.D. de 2.000 a 5.000
- I.M.D. de 5.000 a 10.000
- I.M.D. de 10.001 a 20.000
- I.M.D. mayor de 20.000

**SIMBOLOGÍA**

VALLADOLID Capital de Provincia  
SIMANCAS Población  
Límite de Provincia  
Doble calzada de la Red JCYL  
Red de carreteras del Estado

\* DATOS CORRESPONDIENTES A 2018

**DÍAS DE FUNCIONAMIENTO AL AÑO POR TIPO DE ESTACIÓN Y NÚMERO DE ESTACIONES**

	Número de Días	Número de Estaciones
Estaciones Permanentes	365	5
Estaciones Primarias	42	8
Estaciones de Cobertura Semanal	7	27
Estaciones de Cobertura	1	45

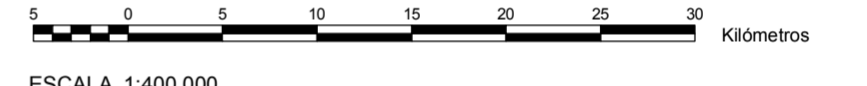

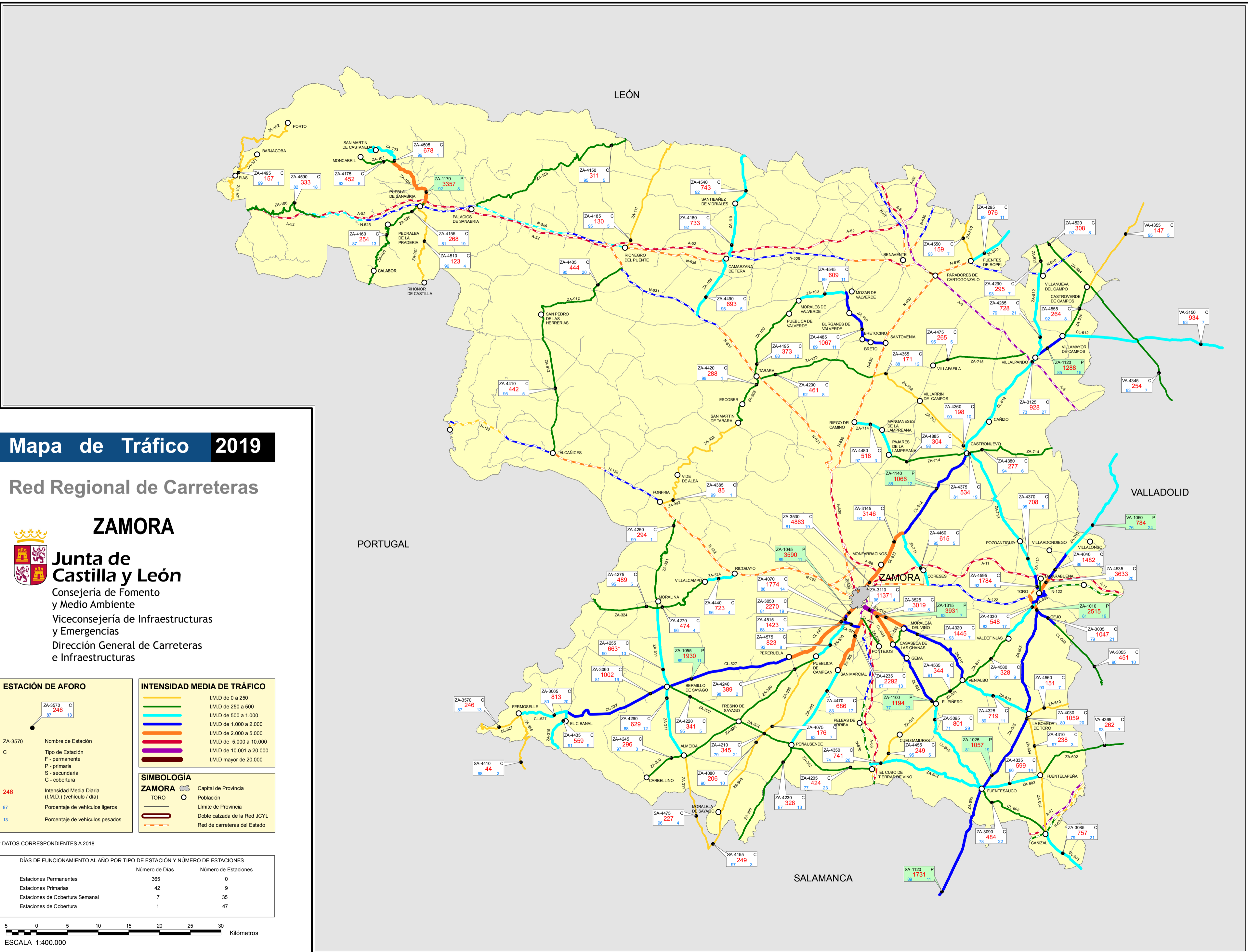

# Mapa de Tráfico 2019

## Red Regional de Carreteras

### ZAMORA



#### Junta de Castilla y León

Consejería de Fomento y Medio Ambiente  
 Viceconsejería de Infraestructuras y Emergencias  
 Dirección General de Carreteras e Infraestructuras

**ESTACIÓN DE AFORO**

ZA-3570	C	246	87	13
---------	---	-----	----	----

ZA-3570 Nombre de Estación  
 C Tipo de Estación  
 P - permanente  
 P - primaria  
 S - secundaria  
 C - cobertura

246 Intensidad Media Diaria (I.M.D.) (vehículo / día)  
 87 Porcentaje de vehículos ligeros  
 13 Porcentaje de vehículos pesados

**INTENSIDAD MEDIA DE TRÁFICO**

(Yellow line)	I.M.D de 0 a 250
(Light Green line)	I.M.D de 250 a 500
(Light Blue line)	I.M.D de 500 a 1.000
(Blue line)	I.M.D de 1.000 a 2.000
(Dark Blue line)	I.M.D de 2.000 a 5.000
(Red line)	I.M.D de 5.000 a 10.000
(Orange line)	I.M.D de 10.001 a 20.000
(Dark Orange line)	I.M.D mayor de 20.000

**SIMBOLOGÍA**

ZAMORA Capital de Provincia  
 TORO Población  
 Límite de Provincia  
 Doble calzada de la Red JCYL  
 Red de carreteras del Estado

**DATOS CORRESPONDIENTES A 2018**

DÍAS DE FUNCIONAMIENTO AL AÑO POR TIPO DE ESTACIÓN Y NÚMERO DE ESTACIONES	Número de Días	Número de Estaciones
Estaciones Permanentes	365	0
Estaciones Primarias	42	9
Estaciones de Cobertura Semanal	7	35
Estaciones de Cobertura	1	47





# 4. DATOS PORMENORIZADOS DE ESTACIONES DE AFORO POR PROVINCIAS. RESULTADOS OBTENIDOS: IMD, % LIGEROS Y PESADOS

---





# ÁVILA

CARRETERA	TRAMO	ESTACIÓN	PK	TIPO	IMD	%LIGEROS	NºLIGEROS	VELOCIDAD MEDIA RECORRIDO
						%PESADOS	NºPESADOS	
AV-100	DE EL BARCO DE ÁVILA (N-110) A BECEDAS	AV-4050	0,670	C	1.528	97	1.475	80
						3	53	
AV-100	DE BECEDAS A LÍMITE DE PROVINCIA DE SALAMANCA	SA-4005		C	1.110	96	1.066	84
						4	44	
AV-102	DE PIEDRAHÍTA (N-110) A AV-104	AV-1205	2,576	P	1.986	88	1.756	73
						12	230	
AV-102	DE AV-104 A LÍMITE DE PROVINCIA DE SALAMANCA	AV-4210	5,000	C	1.287	89	1.141	90
						11	146	
AV-104	DE PIEDRAHÍTA (AV-102) A SANTA MARÍA DEL BERROCAL	AV-4425	1,000	C	586	99	580	73
						1	6	
AV-104	DE SANTA MARÍA DEL BERROCAL A LÍMITE DE PROVINCIA DE SALAMANCA	SA-4205		C	290	93	269	63
						7	21	
AV-105	DE AREVALILLO (CL-510) A LÍMITE DE PROVINCIA DE SALAMANCA (AV-110)	AV-4195	0,500	C	458	96	440	94
						4	18	
AV-110	DE ÁVILA (N-501) A MARTIHERRERO	AV-4215	1,545	C	2.745	99	2.713	86
						1	32	
AV-110	DE MARTIHERRERO A MUÑICO (AV-114)	AV-1220	28,020	P	733	92	674	77
						8	59	
AV-110	DE MUÑICO (AV-114) A AV-105	AV-4230	36,000	C	308	96	295	87
						4	13	
AV-114	DE SAN PEDRO DEL ARROYO (N-501) A MUÑICO (AV-110)	AV-4235	16,070	C	306	93	286	85
						7	20	
AV-120	DE MUÑANA (N-110) A SAN JUAN DEL OLMO	AV-4580	9,000	C	100	98	98	54
						2	2	
AV-120	DE SAN JUAN DEL OLMO A MUÑICO (AV-110)	AV-4240	16,500	C	162	97	157	58
						3	5	
AV-322	DE SANCHIDRIÁN (AP-6) A LÍMITE PROVINCIA DE SEGOVIA	SG-4245		C	385	98	376	42
						2	9	
AV-413	DE ARÉVALO A LÍMITE DE PROVINCIA DE SEGOVIA	SG-4370		C	314	97	305	38
						3	9	
AV-500	DE ÁVILA (N-501) A BERNUY-SALINERO	AV-4485	3,000	C	1.338	97	1.295	61
						3	43	
AV-500	DE BERNUY-SALINERO A AV-501	AV-4245	22,000	C	624	99	616	84
						1	8	
AV-500	DE AV-501 A LÍMITE DE PROVINCIA DE SEGOVIA	SG-4305		C	949	99	935	83
						1	14	
AV-501	DE NAVALPERAL DE PINARES (CL-505) A AV-500	AV-4250	3,140	C	149	93	138	58
						7	11	
AV-501	DE AV-500 A SANTA MARÍA DEL CUBILLO (N-110)	AV-4460	21,000	C	74	96	71	54
						4	3	
AV-502	DE NAVALPERAL DE PINARES (CL-505) A EL HOYO DE PINARES (AV-561)	AV-4255	10,000	C	752	97	733	65
						3	19	
AV-502	DE EL HOYO DE PINARES (AV-561) A CEBREROS (AV-512)	AV-4420	15,890	C	1.282	97	1.240	56
						3	42	
AV-502	DE CEBREROS (AV-512) A N-403	AV-4270	31,330	C	1.329	98	1.296	59
						2	33	
AV-503	DE NAVALPERAL DE PINARES (CL-505) A CRUCE CON EXPLOTACIÓN DE ÁRIDOS	AV-4490	1,500	C	1.333	87	1.160	72
						13	173	
AV-503	DE CRUCE CON EXPLOTACIÓN DE ÁRIDOS A SAN BARTOLOMÉ DE PINARES	AV-4560	10,500	C	336	96	324	50
						4	12	
AV-503	DE SAN BARTOLOMÉ DE PINARES A CARRETERA DE DIPUTACIÓN	AV-4570	26,500	C	174	95	166	47
						5	8	
AV-503	DE CARRETERA DE DIPUTACIÓN A CEBREROS (AV-502)	AV-4260	38,600	C	207	99	206	50
						1	1	
AV-504	DE CEBREROS A N-403	AV-4265	3,193	C	241	99	240	72
						1	1	



CARRETERA	TRAMO	ESTACIÓN	PK	TIPO	IMD	%LIGEROS	NºLIGEROS	VELOCIDAD MEDIA RECORRIDO
						%PESADOS	NºPESADOS	
AV-504	DE N-403 A PRESA DE BURGUILLO	AV-4265		C	241	99	240	42
						1	1	
AV-512	DE CEBREROS (AV-502) A EL TIEMBLO	AV-4275	2,000	C	1.685	97	1.632	59
						3	53	
AV-561	DE HOYO DE PINARES (AV-502) A LÍMITE DE C.A. DE MADRID	AV-4280	5,000	C	500	96	480	64
						4	20	
AV-562	DE CEBREROS (AV-502) A LÍMITE DE C.A. DE MADRID	AV-4285	0,348	C	564	99	561	72
						1	3	
AV-800	DE N-501 A FONTIVEROS	AV-4465	5,000	C	1.029	89	915	102
						11	114	
AV-800	DE FONTIVEROS A VILLANUEVA DEL ACERAL (CL-605)	AV-4295	22,760	C	1.083	91	988	91
						9	95	
AV-804	DE ÁVILA (N-501) A INTERSECCIÓN CON A-50	AV-4585	2,000	C	881	99	868	72
						1	13	
AV-804	DE A-50 A HERNANSANCHO (CL-507)	AV-4310	20,750	C	1.291	97	1.248	73
						3	43	
AV-804	DE HERNANSANCHO (CL-507) A TIÑOSILLOS	AV-4300	22,170	C	1.476	95	1.400	71
						5	76	
AV-804	DE TIÑOSILLOS A ARÉVALO	AV-4510	42,000	C	1.806	98	1.762	75
						2	44	
AV-810	DE ARÉVALO (POLÍGONO INDUSTRIAL, CL-605) A RAMAL A-6	AV-4470	1,000	C	3.479	94	3.261	44
						6	218	
AV-900	DE ÁVILA (N-403) A CARRETERA A RIOFRÍO	AV-4495	6,000	C	1.697	98	1.669	75
						2	28	
AV-900	DE CARRETERA A RIOFRÍO A NAVALMORAL DE LA SIERRA (AV-905)	AV-1340	25,000	P	852	94	797	48
						6	55	
AV-900	DE NAVALMORAL DE LA SIERRA (AV-905) A BURGOHONDO (AV-902)	AV-4320	28,540	C	836	96	805	72
						4	31	
AV-901	DE BURGOHONDO (AV-902) A VILLANUEVA DE ÁVILA (AV-P-420)	AV-4520	2,000	C	262	99	259	57
						1	3	
AV-901	DE VILLANUEVA DE ÁVILA (AV-P-420) A MIJARES	AV-4530	18,500	C	54	98	53	42
						2	1	
AV-901	DE MIJARES A LÍMITE DE C.A. DE CASTILLA LA MANCHA POR CASAVIEJA	AV-4325	39,160	C	174	97	168	47
						3	6	
AV-902	DE BURGOHONDO (AV-900) A SALIDA DE NAVALUENGA	AV-4330	4,773	C	969	97	941	68
						3	28	
AV-902	DE SALIDA DE NAVALUENGA A N-403	AV-4595	20,000	C	733	97	710	61
						3	23	
AV-903	DE BURGOHONDO (AV-901) A AV-905	AV-4475	4,000	C	199	98	196	56
						2	3	
AV-904	DE N-403 A CL-501	AV-4455	2,045	C	1.381	96	1.332	81
						4	49	
AV-905	DE VENTA DEL OBISPO (N-502) A AV-903	AV-4035	0,520	C	360	94	337	62
						6	23	
AV-905	DE AV-903 A NAVALMORAL DE LA SIERRA (AV-900)	AV-4395	30,500	C	262	95	249	68
						5	13	
AV-905	DE NAVALMORAL DE LA SIERRA (AV-900) A EL BARRACO (N-403)	AV-4025	37,200	C	855	96	817	79
						4	38	
AV-910	DE CANDELEDA (CL-501) A LÍMITE DE C.A. DE CASTILLA LA MANCHA	AV-4345	7,000	C	1.027	97	1.001	67
						3	26	
AV-911	DE AV-915 A LÍMITE DE C.A. DE MADRID	AV-4440	1,583	C	383	97	373	41
						3	10	
AV-913	DE BURGOHONDO (AV-901) A SERRANILLOS	AV-4350	0,688	C	418	99	415	51
						1	3	
AV-913	DE SERRANILLOS A AV-922	AV-4540	22,000	C	35	97	34	51
						3	1	
AV-915	DE SOTILLO DE LA ADRADA (CL-501) A AV-911	AV-4440		C	383	97	373	38
						3	10	
AV-915	DE AV-911 A LÍMITE DE C.A. DE CASTILLA LA MANCHA	AV-4445	14,100	C	254	98	248	79
						2	6	
AV-922	DE MOMBELTRÁN (N-502) A AV-913	AV-4360	0,300	C	368	98	362	46
						2	6	





CARRETERA	TRAMO	ESTACIÓN	PK	TIPO	IMD	%LIGEROS	NºLIGEROS	VELOCIDAD MEDIA RECORRIDO
						%PESADOS	NºPESADOS	
AV-922	DE AV-913 A PEDRO BERNARDO	AV-4550	14,200	C	28	93	26	56
						7	2	
AV-922	DE PEDRO BERNARDO A LÍMITE DE C.A. DE CASTILLA LA MANCHA	AV-4370	32,270	C	590	97	573	63
						3	17	
AV-923	DE N-502 A ARENAS DE SAN PEDRO (AV-924)	AV-4380	0,236	C	1.580	98	1.547	49
						2	33	
AV-924	DE ARENAS DE SAN PEDRO (AV-923) A ENTRADA A POYALES DEL HOYO	AV-4590	4,000	C	447	98	440	44
						2	7	
AV-924	DE ENTRADA A POYALES DEL HOYO A CANDELEDA (CL-501)	AV-4105	18,650	C	1.109	96	1.066	49
						4	43	
AV-925	DE RAMACASTAÑAS (N-502) A ARENAS DE SAN PEDRO (AV-924)	AV-4100	3,530	C	4.201	97	4.081	49
						3	120	
AV-926	DE CL-501 A POYALES DEL HOYO (AV-924)	AV-4500	0,400	C	276	99	274	37
						1	2	
AV-930	DE LA ADRADA (CL-501) A LÍMITE DE C.A. DE CASTILLA LA MANCHA	AV-4450	5,300	C	366	97	366	71
						3	10	
AV-932	DE PIEDRAHÍTA (N-110) A LA HERGUIJUELA	AV-4410	3,000	C	103	99	102	60
						1	1	
AV-932	DE LA HERGUIJUELA A AV-941	AV-4430	25,000	C	47	98	46	53
						2	1	
AV-933	DE MUÑANA (N-110) A N-502	AV-4435	2,000	C	341	94	322	73
						6	19	
AV-941	DE VENTA RASQUILLA (N-502) A HOYOS DEL ESPINO (AV-931)	AV-1040	1,680	P	942	91	859	69
						9	83	
AV-941	DE HOYOS DEL ESPINO (AV-931) A EL BARCO DE ÁVILA (N-110)	AV-4045	30,500	C	432	97	420	71
						3	12	
CL-501	DE LÍMITE DE C.A. DE MADRID A LÍMITE DE C.A. DE MADRID (NAVAHONDILLA)	AV-0065		F	6.720	96	6.466	86
						4	254	
CL-501	DE LÍMITE DE C.A. DE MADRID A LA ADRADA (AV-930)	AV-0065	13,130	F	6.720	96	6.466	50
						4	254	
CL-501	DE LA ADRADA (AV-930) A PIEDRALAVES	AV-3075	23,600	C	3.842	97	3.734	66
						3	108	
CL-501	DE PIEDRALAVES A LÍMITE DE C.A. DE CASTILLA LA MANCHA	AV-3090		C	2.148	96	2.068	85
						4	80	
CL-501	DE LÍMITE DE C.A. DE CASTILLA LA MANCHA A AV-922	AV-3090	45,410	C	2.148	96	2.068	100
						4	80	
CL-501	DE AV-922 A RAMACASTAÑAS (N-502)	AV-1400	58,840	P	1.791	91	1.633	67
						9	158	
CL-501	DE RAMACASTAÑAS (N-502) A CANDELEDA (AV-924)	AV-1290	78,800	P	1.655	92	1.524	88
						8	131	
CL-501	DE CANDELEDA (AV-924) A LÍMITE DE C.A. DE EXTREMADURA	AV-3110	84,610	C	2.794	99	2.753	101
						1	41	
CL-505	DE ÁVILA A AV-503	AV-3140	2,900	C	5.008	96	4.807	55
						4	201	
CL-505	DE AV-503 A NAVALPERAL DE PINARES, (AV-502)	AV-3405	29,080	C	2.733	98	2.674	82
						2	59	
CL-505	DE NAVALPERAL DE PINARES (AV-502) A LÍMITE DE C.A. MADRID POR LAS NAVAS DEL MARQUÉS	AV-0130	31,330	F	3.360	94	3.162	87
						6	198	
CL-507	DE AP-6 (SANCHIDRIÁN) A BLASCOSANCHO (N-403)	AV-3005	1,548	C	1.812	74	1.335	92
						26	477	
CL-507	DE BLASCOSANCHO (N-403) A HERNANSANCHO (AV-804)	AV-1010	13,000	P	1.275	56	719	99
						44	556	
CL-507	DE HERNANSANCHO (AV-804) A N-501 (SAN PEDRO DEL ARROYO)	AV-3015	15,040	C	1.262	64	802	89
						36	460	
CL-510	DE LÍMITE DE PROVINCIA DE SALAMANCA A AV-105	SA-3390		C	868	92	800	104
						8	68	
CL-510	DE AV-105 A PIEDRAHÍTA (AV-102)	AV-1150	51,730	P	996	88	879	95
						12	117	
CL-605	DE LÍMITE DE PROVINCIA DE SEGOVIA A A-6	SG-3155		C	1.324	83	1.095	76
						17	229	
CL-605	DE A-6 A AV-810	AV-3165	54,760	C	5.124	94	4.839	36
						6	285	



CARRETERA	TRAMO	ESTACIÓN	PK	TIPO	IMD	%LIGEROS	NºLIGEROS	VELOCIDAD MEDIA RECORRIDO
						%PESADOS	NºPESADOS	
CL-605	DE AV-810 A VILLANUEVA DEL ACERAL (AV-800)	AV-1170	67,920	P	2.247	84	1.883	91
						16	364	
CL-605	DE VILLANUEVA DEL ACERAL (AV-800) A MADRIGAL DE LAS ALTAS TORRES (CL-610)	AV-3390	69,780	C	1.072	90	961	91
						10	111	
CL-605	DE MADRIGAL DE LAS ALTAS TORRES (CL-610) A LÍMITE DE PROVINCIA DE SALAMANCA	AV-3180	85,570	C	432	81	351	96
						19	81	
CL-610	DE LÍMITE DE PROVINCIA DE VALLADOLID A MADRIGAL DE LAS ALTAS TORRES (CL-605)	AV-3480	68,000	C	1.577	86	1.356	91
						14	221	
CL-610	DE MADRIGAL DE LAS ALTAS TORRES (CL-605), A AV-P-129	AV-1190	73,000	P	1.081	75	807	82
						25	274	
CL-610	DE AV-P-129 A LÍMITE DE PROVINCIA DE SALAMANCA	SA-1180		P	1.636	83	1.351	68
						17	285	



# BURGOS

CARRETERA	TRAMO	ESTACIÓN	PK	TIPO	IMD	%LIGEROS	NºLIGEROS	VELOCIDAD MEDIA RECORRIDO
						%PESADOS	NºPESADOS	
A-231	DE LÍMITE DE PROVINCIA DE PALENCIA A VILLANUEVA DE ARGAÑO	BU-1965	129,100	P	9.883	80	7.946	119
						20	1.937	
A-231	DE VILLANUEVA DE ARGAÑO A BURGOS (N-120)	BU-0830	148,600	F	12.137	85	10.283	120
						15	1.854	
BU-101	DE VILLAHOZ (N-622) A SANTA MARÍA DEL CAMPO	BU-4225	1,000	C	609	88	534	87
						12	75	
BU-101	DE SANTA MARÍA DEL CAMPO A N-620 (ESTACIÓN DE VILLAQUIRÁN)	BU-4235	17,900	C	460	95	436	82
						5	24	
BU-113	DE BAHABÓN DE ESGUEVA (N-1) A CABAÑES DE ESGUEVA (BU-130)	BU-4800	4,000	C	112	91	102	71
						9	10	
BU-113	DE CABAÑES DE ESGUEVA (BU-130) A VILLOVELA DE ESGUEVA (CL-619)	BU-4255	9,000	C	126	93	117	70
						7	9	
BU-114	DE A-1 A VILLAFRUELA	BU-4260	1,100	C	548	96	526	81
						4	22	
BU-120	DE N-122 A ROA DE DUERO (BU-130)	BU-4265	1,000	C	1.704	93	1.591	92
						7	113	
BU-121	DE BERLANGAS DE ROA (BU-120) A N-122	BU-4950	4,000	C	249	95	237	73
						5	12	
BU-122	DE ROA DE DUERO (BU-130) A FUENTECÉN (N-122)	BU-4815	7,000	C	188	96	180	67
						4	8	
BU-123	DE BU-122 A N-122	BU-4815		C	188	96	180	63
						4	8	
BU-130	DE A-1 A BU-113	BU-4240	1,800	C	693	90	623	94
						10	70	
BU-130	DE BU-113 A LA HORRA (CL-619)	BU-4805	10,000	C	599	93	560	80
						7	39	
BU-130	DE LA HORRA (CL-619) A ROA DE DUERO (BU-122)	BU-4250	23,000	C	1.091	92	1.006	96
						8	85	
BU-130	DE ROA DE DUERO (BU-122) A BU-131	BU-4275	31,500	C	1.177	93	1.095	99
						7	82	
BU-130	DE BU-131 A LÍMITE DE PROVINCIA DE VALLADOLID	VA-4235		C	679	87	588	97
						13	91	
BU-131	DE MAMBRILLA DE CASTREJÓN (BU-134) A NAVA DE ROA (N-122)	BU-4810		C	217	92	200	69
						8	17	
BU-134	DE ROA DE DUERO (BU-130) A LÍMITE DE PROVINCIA DE VALLADOLID	BU-4860	2,200	C	607	98	595	67
						2	12	
BU-140	DE TÓRTOLES DE ESGUEVA (CL-619) A LÍMITE DE PROVINCIA DE PALENCIA	PA-4775		C	334	91	303	79
						9	31	
BU-143	DE N-622 A LÍMITE DE PROVINCIA DE PALENCIA	PA-4770		C	43	98	42	60
						2	1	
BU-200	DE FUENTECÉN (N-122) A ADRADA DE HAZA	BU-4810	2,000	C	217	92	200	74
						8	17	
BU-200	DE ADRADA DE HAZA A N-1 POR CAMPILLO DE ARANDA	BU-4865	13,000	C	195	97	190	73
						3	5	
BU-202	DE ADRADA DE HAZA (BU-200) A MORADILLO DE ROA	BU-4970	1,500	C	135	95	128	73
						5	7	
BU-202	DE MORADILLO DE ROA A N-1	BU-4810		C	217	92	200	77
						8	17	
BU-210	DE N-122 A LÍMITE DE PROVINCIA DE SEGOVIA	BU-4810		C	217	92	200	63
						8	17	
BU-211	DE NAVA DE ROA (N-122) A LÍMITE DE PROVINCIA DE SEGOVIA	VA-4500		C	71	96	68	60
						4	3	
BU-400	DE MELGAR DE FERNAMENTAL (N-120) A CASTROJERIZ	BU-4295	1,500	C	701	95	667	94
						5	34	
BU-400	DE CASTROJERIZ A N-620 (ESTACIÓN DE VILLAQUIRÁN)	BU-4310	17,000	C	422	93	394	78
						7	28	



CARRETERA	TRAMO	ESTACIÓN	PK	TIPO	IMD	%LIGEROS	NºLIGEROS	VELOCIDAD MEDIA RECORRIDO
						%PESADOS	NºPESADOS	
BU-403	DE CASTRILLO MOTA DE JUDÍOS (BU-400) A LÍMITE DE PROVINCIA DE PALENCIA	BU-4870	1,400	C	137	90	123	71
						10	14	
BU-404	DE VILLASANDINO (N-120) A CASTROJERIZ (BU-400)	BU-4315	9,500	C	482	94	455	94
						6	27	
BU-405	DE CASTROJERIZ (BU-400) A LÍMITE DE PROVINCIA DE PALENCIA	BU-4320	0,500	C	549	93	510	84
						7	39	
BU-406	DE VILLANUEVA DE ARGAÑO (N-120) A ESTEPAR (N-620)	BU-4720	1,200	C	434	94	406	72
						6	28	
BU-434	DE ARENILLAS DE RIOPISUERGA (BU-400) A LÍMITE DE PROVINCIA DE PALENCIA	PA-4760		C	115	95	109	70
						5	6	
BU-504	DE BU-530 A BUSTO DE BUREBA (N-232)	BU-4355	8,300	C	401	98	394	57
						2	7	
BU-504	DE BUSTO DE BUREBA (N-232) A CALZADA DE BUREBA	BU-4775	26,000	C	184	91	168	88
						9	16	
BU-514	DE N-623 A COVANERA (N-623) POR SEDANO	BU-4345	1,000	C	144	93	134	68
						7	10	
BU-520	DE QUINTANA MARTÍN GALÍNDEZ (BU-530) A FRÍAS (BU-504)	BU-4355		C	401	98	394	62
						2	7	
BU-525	DE N-1 A LÍMITE DE C.A. DEL PAÍS VASCO (PUENTELARRÁ)	BU-4005	0,500	C	344	90	310	82
						10	34	
BU-526	DE BERCEDO (CL-629) A N-629	BU-3180		C	4.214	93	3.914	52
						7	300	
BU-526	DE N-629 A BU-542	BU-4190	2,000	C	538	97	521	65
						3	17	
BU-526	DE BU-542 A ESPINOSA DE LOS MONTEROS	BU-4385		C	2.070	94	1.940	52
						6	130	
BU-526	DE ESPINOSA DE LOS MONTEROS A SANTELICES (BU-561)	BU-1205	28,400	P	633	84	532	65
						16	101	
BU-526	DE SANTELICES (BU-561) A SONCILLO (N-232)	BU-4210	36,000	C	736	91	667	61
						9	69	
BU-530	DE TRESPADERNE (N-629) A BU-504	BU-4360	1,400	C	1.019	96	980	73
						4	39	
BU-530	DE BU-504 A BU-520	BU-4370		C	701	94	662	51
						6	39	
BU-530	DE BU-520 A LÍMITE DE C.A. DEL PAÍS VASCO	BU-4370	12,500	C	701	94	662	71
						6	39	
BU-532	DE PEDROSA DE TOBALINA (BU-550) A BARCINA DEL BARCO (BU-530)	BU-4770	1,500	C	408	99	405	64
						1	3	
BU-535	DE MIRANDA DE EBRO (N-1) A LÍMITE DE C.A. DEL PAÍS VASCO	BU-4090	2,800	C	4.335	88	3.807	58
						12	528	
BU-542	DE N-629 A ESPINOSA DE LOS MONTEROS (BU-526)	BU-4385	0,600	C	2.070	94	1.940	81
						6	130	
BU-550	DE TRESPADERNE (N-629) A BU-551	BU-4395	1,700	C	1.157	96	1.109	67
						4	48	
BU-550	DE BU-551 A BU-552	BU-1410	21,100	P	946	91	861	74
						9	85	
BU-550	DE BU-552 A LÍMITE DE C.A. DEL PAÍS VASCO	BU-4415	27,700	C	1.231	97	1.200	56
						3	31	
BU-551	DE BU-550 A MEDINA DE POMAR (N-629)	BU-4420	18,000	C	1.032	98	1.007	79
						2	25	
BU-552	DE BERBERANA (BU-556) A BU-550	BU-4425	14,500	C	756	96	723	87
						4	33	
BU-552	DE BU-550 A EL RIBERO (N-629)	BU-4430	18,500	C	1.218	96	1.165	78
						4	53	
BU-553	DE SAN PANTALEÓN DE LOSA (BU-550) A LÍMITE DE C.A. DEL PAÍS VASCO	BU-4945	0,400	C	48	83	40	51
						17	8	
BU-554	DE CL-629 A LÍMITE DE C.A. DEL PAÍS VASCO	BU-4440	1,500	C	456	95	432	61
						5	24	
BU-555	DE LÍMITE DE C.A. DEL PAÍS VASCO A LÍMITE DE C.A. DEL PAÍS VASCO POR S. MILLÁN DE ZADORNIL	BU-4770		C	408	99	405	63
						1	3	
BU-556	DE LÍMITE DE C.A. PAÍS VASCO A LÍMITE DE C.A. DEL PAÍS VASCO POR BERBERANA	BU-4015	4,100	C	532	95	504	75
						5	28	



CARRETERA	TRAMO	ESTACIÓN	PK	TIPO	IMD	%LIGEROS	NºLIGEROS	VELOCIDAD MEDIA RECORRIDO
						%PESADOS	NºPESADOS	
BU-561	DE VILLARCAYO (CL-629) A SANTELICES (BU-526)	BU-4450	3,000	C	381	92	350	70
						8	31	
BU-562	DE VILLACOMPARADA DE RUEDA (CL-629) A QUINTANILLA DEL REBOLLAR (BU-526)	BU-4765	1,000	C	828	97	802	62
						3	26	
BU-564	DE CILLERUELO DE BEZANA (N-623) A SONCILLO (N-232)	BU-4915	2,000	C	605	85	514	81
						15	91	
BU-570	DE ESPINOSA DE LOS MONTEROS (BU-526) A SALCEDILLO (BU-572)	BU-4735	1,500	C	788	98	771	61
						2	17	
BU-570	DE SALCEDILLO (BU-572) A LÍMITE DE C.A. DE CANTABRIA (PTO. ESTACAS DE TRUEBA)	BU-4875		C	232	94	217	50
						6	15	
BU-571	DE LAS MACHORRAS (BU-570) A LÍMITE DE C.A. DE CANTABRIA (PTO LA SÍA)	BU-4875		C	232	94	217	47
						6	15	
BU-572	DE SALCEDILLO (BU-570) A LÍMITE DE C.A. DE CANTABRIA (PTO. LUNADA)	BU-4875	1,000	C	232	94	217	61
						6	15	
BU-574	DE N-623 A LÍMITE DE C.A. DE CANTABRIA	BU-4875		C	232	94	217	57
						6	15	
BU-574	DE LÍMITE DE C.A. DE CANTABRIA A LÍMITE DE C.A. DE CANTABRIA	BU-4875		C	232	94	217	45
						6	15	
BU-600	DE A-231 (TARDAJOS) A AVENIDA VILLALONQUEJAR	BU-4940	1,000	C	5.896	84	4.939	102
						16	957	
BU-601	DE NUEZ DE ARRIBA (N-627) A VILLADIEGO (BU-627)	BU-4460	22,500	C	401	97	389	73
						3	12	
BU-601	DE VILLADIEGO (BU-627) A MELGAR DE FERNAMENTAL (N-120)	BU-4505	27,500	C	408	94	382	87
						6	26	
BU-610	DE SASAMÓN (BU-640) A SOTRESGUDO (BU-627)	BU-4475	21,000	C	221	87	193	68
						13	28	
BU-610	DE SOTRESGUDO (BU-627) A LÍMITE DE PROVINCIA DE PALENCIA	BU-4470	23,500	C	205	80	164	65
						20	41	
BU-611	DE N-623 A LÍMITE DE C.A. DE CANTABRIA	BU-4875		C	232	94	217	68
						6	15	
BU-621	DE VILLADIEGO (BU-601) A QUINTANAS DE VALDELUCIO (N-627)	BU-4750	1,100	C	200	96	192	61
						4	8	
BU-622	DE POLIGONO INDUSTRIAL VILLALONQUEJAR (C/LOPEZ BRAVO) A QUINTANADUEÑAS	BU-4490	0,400	C	4.819	94	4.548	53
						6	271	
BU-622	DE QUINTANADUEÑAS A ARROYAL	BU-4900	2,800	C	1.026	95	977	74
						5	49	
BU-622	DE ARROYAL A SANTIBÁÑEZ ZARZAGUDA	BU-4910	5,800	C	559	96	534	69
						4	25	
BU-622	DE SANTIBÁÑEZ ZARZAGUDA A N-627	BU-4905	17,200	C	243	93	226	74
						7	17	
BU-627	DE VILLANUEVA DE ARGAÑO (N-120) A VILLADIEGO (BU-640)	BU-1135	17,200	P	959	93	890	76
						7	69	
BU-627	DE VILLADIEGO (BU-640) A SOTRESGUDO (BU-610)	BU-4140	19,000	C	522	90	471	86
						10	51	
BU-627	DE SOTRESGUDO (BU-610) A LÍMITE DE PROVINCIA DE PALENCIA	BU-4755	36,150	C	176	91	161	73
						9	15	
BU-640	DE N-120 A VILLADIEGO (BU-627)	BU-4510	14,000	C	397	99	392	66
						1	5	
BU-642	DE CILLERUELO DE BEZANA (N-623) A LÍMITE DE C.A. DE CANTABRIA	BU-4515	2,000	C	355	69	245	57
						31	110	
BU-643	DE ESCALADA (N-623) A LÍMITE DE C.A. DE CANTABRIA	BU-4920	0,600	C	446	98	436	54
						2	10	
BU-701	DE QUINTANAPALLA (N-I) A VILLAMONDAR (BU-703)	BU-4520	0,900	C	760	91	694	70
						9	66	
BU-702	DE N-I A VILLAESCUSA LA SOMBRÍA (BU-701)	BU-4780	1,200	C	147	94	138	69
						6	9	
BU-703	DE CASTIL DE PEONES (N-I, VÍA DE SERVICIO) A VILLAFRANCA DE MONTES DE OCA (N-120)	BU-4745	1,100	C	398	70	279	73
						30	119	
BU-704	DE VILLALÓMEZ (BU-703) A TOSANTOS (N-120)	BU-4945		C	48	83	40	56
						17	8	
BU-710	DE BRIVIESCA (N-I) A BELORADO (BU-P-7101)	BU-4525	0,700	C	296	92	272	72
						8	24	



CARRETERA	TRAMO	ESTACIÓN	PK	TIPO	IMD	%LIGEROS	NºLIGEROS	VELOCIDAD MEDIA RECORRIDO
						%PESADOS	NºPESADOS	
BU-730	DE N-1 A ORÓN	BU-4790	0,300	C	1.680	95	1.596	55
						5	84	
BU-730	DE ORÓN (N-1) A LÍMITE DE C.A. DE LA RIOJA	BU-4930	1,400	C	206	94	194	64
						6	12	
BU-733	DE MIRANDA DE EBRO A LÍMITE DE C.A. DE LA RIOJA	BU-4880	1,200	C	1.250	99	1.234	66
						1	16	
BU-735	DE MIRANDA DE EBRO A LÍMITE DE C.A. DE LA RIOJA	BU-4085	0,500	C	1.948	97	1.893	56
						3	55	
BU-740	DE MIRANDA DE EBRO A LÍMITE DE C.A. DEL PAÍS VASCO	BU-1550	3,700	P	5.621	88	4.963	51
						12	658	
BU-742	DE TREVIÑO (CL-127) A LÍMITE DE C.A. DEL PAÍS VASCO	BU-4560	1,100	C	236	98	231	63
						2	5	
BU-744	DE CUCHO (CL-127) A LÍMITE DE C.A. DEL PAÍS VASCO	BU-4565	0,250	C	524	96	501	88
						4	23	
BU-750	DE LÍMITE DE C.A. DEL PAÍS VASCO (PUERTO DE VITORIA) A VENTAS DE ARMENTIA (CL-127)	BU-0575	6,000	F	3.247	97	3.156	68
						3	91	
BU-750	DE VENTAS DE ARMENTIA (CL-127) A LÍMITE DE C.A. DEL PAÍS VASCO (PEÑACERRADA)	BU-4925	8,000	C	1.374	97	1.327	66
						3	47	
BU-800	DE ACCESO CARTUJA DE MIRAFLORES (BURGOS) A CARDEÑAJIMENO	BU-4580	0,200	C	4.339	97	4.197	55
						3	142	
BU-800	DE CARDEÑAJIMENO A CARDEÑADIJO	BU-4935	6,000	C	1.097	97	1.067	76
						3	30	
BU-800	DE CARDEÑADIJO A BURGOS (N-I ROTONDA DE SAN AGUSTÍN)	BU-4785	16,500	C	3.601	94	3.381	74
						6	220	
BU-805	DE BU-11 A BU-30 (Penetración de Cortes)	BU-4820	0,900	C	3.559	95	3.387	86
						5	172	
BU-811	DE BELORADO (N-120) A PRADOLUENGO (BU-813)	BU-4595	10,000	C	589	96	565	83
						4	24	
BU-811	DE PRADOLUENGO (BU-813) A LÍMITE DE C.A. DE LA RIOJA	BU-4840	13,000	C	244	97	237	72
						3	7	
BU-812	DE BU-811 A BU-811 POR VILLAGALIJO	BU-4840		C	244	97	237	60
						3	7	
BU-813	DE BU-820 A PRADOLUENGO (BU-811)	BU-4700	0,500	C	435	98	426	70
						2	9	
BU-814	DE N-120 A BU-811 POR SAN MIGUEL DE PEDROSO	BU-4840		C	244	97	237	60
						3	7	
BU-820	DE IBEAS DE JUARROS (N-120) A BU-813	BU-4695	1,800	C	1.672	97	1.627	77
						3	45	
BU-820	DE BU-813 A PINEDA DE LA SIERRA	BU-4705	21,200	C	126	94	119	58
						6	7	
BU-820	DE PINEDA DE LA SIERRA A BU-825	BU-4995	36,000	C	55	96	53	53
						4	2	
BU-822	DE QUINTANAR DE LA SIERRA (CL-117) A LÍMITE DE C.A. DE LA RIOJA	BU-4610	2,800	C	215	95	204	61
						5	11	
BU-825	DE SALAS DE LOS INFANTES (N-234) A BU-820	BU-4710	2,000	C	475	98	465	70
						2	10	
BU-825	DE BU-820 A LÍMITE DE C.A. DE LA RIOJA	BU-4890	17,700	C	126	96	121	60
						4	5	
BU-900	DE LERMA (N-I) A NEBREA	BU-4975	1,000	C	632	96	605	76
						4	27	
BU-900	DE NEBREA A BU-901	BU-4620	23,400	C	150	96	144	72
						4	6	
BU-901	DE CUEVAS DE SAN CLEMENTE (N-234) A COVARRUBIAS	BU-4630	3,500	C	594	97	574	67
						3	20	
BU-901	DE COVARRUBIAS A (BU-910)	BU-4635	14,000	C	216	96	207	71
						4	9	
BU-904	DE LERMA (N-I), A COVARRUBIAS (BU-901)	BU-1025	20,150	P	466	92	428	84
						8	38	
BU-905	DE COVARRUBIAS (BU-901) A HORTIGÜELA (N-234)	BU-4020	1,000	C	208	91	189	58
						9	19	
BU-910	DE ARANDA DE DUERO (N-1) A BU-912	BU-4645	3,000	C	2.828	97	2.740	92
						3	88	



CARRETERA	TRAMO	ESTACIÓN	PK	TIPO	IMD	%LIGEROS	NºLIGEROS	VELOCIDAD MEDIA RECORRIDO
						%PESADOS	NºPESADOS	
BU-910	DE BU-912 A CALERUEGA (BU-920)	BU-1655	17,650	P	993	92	909	91
						8	84	
BU-910	DE CALERUEGA (BU-920) A SANTO DOMINGO DE SILOS (BU-901)	BU-4660	41,000	C	290	96	277	75
						4	13	
BU-910	DE SANTO DOMINGO DE SILOS (BU-901) A HACINAS (N-234)	BU-4640	44,400	C	231	91	211	56
						9	20	
BU-912	DE N-I A QUEMADA (BU-925)	BU-4740	0,500	C	317	89	282	66
						11	35	
BU-920	DE GUMIEL DE IZÁN (N-1) A CALERUEGA (BU-910)	BU-4675	19,000	C	112	98	110	69
						2	2	
BU-921	DE BU-910 A HUERTA DE REY (BU-925)	BU-4680	1,200	C	433	91	392	73
						9	41	
BU-922	DE CALERUEGA (BU-910) A PEÑALBA DE CASTRO (BU-925)	BU-4990	1,850	C	108	93	100	60
						7	8	
BU-923	DE CALERUEGA (BU-910) A LA VID (N-122)	BU-4685	1,000	C	106	96	102	66
						4	4	
BU-925	DE ARANDA DE DUERO (N-1) A QUEMADA (BU-912)	BU-4030	4,900	C	3.305	96	3.165	89
						4	140	
BU-925	DE QUEMADA (BU-912) A BU-934 POR PEÑARANDA DE DUERO	BU-1040	15,900	P	1.529	93	1.417	93
						7	112	
BU-925	DE BU-934 A HUERTA DE REY (BU-921)	BU-4050	19,800	C	812	89	721	90
						11	91	
BU-925	DE HUERTA DE REY (BU-921) A LA GALLEGA (N-234)	BU-4795	45,000	C	421	79	333	61
						21	88	
BU-930	DE SAN JUAN DEL MONTE (BU-925) A BU-945 POR VADOCONDES Y SANTA CRUZ DE SALCEDA	BU-4845	0,500	C	371	96	358	61
						4	13	
BU-932	DE N-I A SANTA CRUZ DE LA SALCEDA (BU-930) POR FUENTELCÉSPED	BU-4845		C	371	96	358	63
						4	13	
BU-934	DE BU-925 A BRAZACORTA	BU-4855	1,800	C	344	93	319	77
						7	25	
BU-934	DE BRAZACORTA A LÍMITE DE PROVINCIA DE SORIA	SO-4275		C	379	82	311	55
						18	68	
BU-945	DE FUENTESPINA (N-I) A FUENTELCÉSPED	BU-4080	1,400	C	1.287	97	1.242	91
						3	45	
BU-945	DE FUENTELCÉSPED A LÍMITE DE PROVINCIA DE SEGOVIA	SG-4090		C	350	90	316	80
						10	34	
BU-950	DE N-I A BU-925 (VARIANTE DE ARANDA)	BU-4980	1,700	C	1.935	90	1.743	79
						10	192	
CL-117	DE SALAS DE LOS INFANTES (N-234) A QUINTANAR DE LA SIERRA (BU-822)	BU-1060	2,700	P	1.579	88	1.384	71
						12	195	
CL-117	DE QUINTANAR DE LA SIERRA (BU-822) A LÍMITE DE PROVINCIA DE SORIA	BU-3715	28,000	C	906	92	836	72
						8	70	
CL-127	DE LA PUEBLA DE ARGANZÓN (N-I) A VENTAS DE ARMENTIA (BU-750)	BU-3690	4,000	C	1.309	96	1.262	74
						4	47	
CL-127	DE VENTAS DE ARMENTIA (BU-750) A OBÉCURI, LÍMITE DE C.A. DEL PAÍS VASCO	BU-3555	15,200	C	1.688	98	1.650	71
						2	38	
CL-603	DE ARANDA DE DUERO (N-1) A CAMPILLO DE ARANDA (BU-200)	BU-3105	1,500	C	1.696	90	1.533	91
						10	163	
CL-603	DE CAMPILLO DE ARANDA (BU-200) A MORADILLO DE ROA (BU-202)	BU-1100	10,600	P	1.113	83	925	93
						17	188	
CL-603	DE MORADILLO DE ROA (BU-202) A LÍMITE DE PROVINCIA DE SEGOVIA	SG-3125		C	563	73	412	97
						27	151	
CL-619	DE LÍMITE DE PROVINCIA DE PALENCIA A TÓRTOLES DE ESGUEVA (BU-140)	PA-3175		C	1.136	81	925	79
						19	211	
CL-619	DE TÓRTOLES DE ESGUEVA (BU-140) A VILLOVELA DE ESGUEVA (BU-113)	BU-3120	46,200	C	1.583	89	1.401	81
						11	182	
CL-619	DE VILLOVELA DE ESGUEVA (BU-113) A LA HORRA (BU-130)	BU-3885	56,500	C	1.585	87	1.374	80
						13	211	
CL-619	DE LA HORRA (BU-130) A ENLACE CON A-1	BU-1110	64,800	P	2.113	86	1.822	86
						14	291	
CL-619	DE ENLACE CON A-1 A ARANDA DE DUERO	BU-3955	75,000	C	3.964	85	3.351	62
						15	613	



CARRETERA	TRAMO	ESTACIÓN	PK	TIPO	IMD	%LIGEROS	NºLIGEROS	VELOCIDAD MEDIA RECORRIDO
						%PESADOS	NºPESADOS	
CL-620	DE LÍMITE DE C.A. DEL PAÍS VASCO (VIZCAYA) A LÍMITE DE C.A. DEL PAÍS VASCO (ÁLAVA)	BU-3850	2,800	C	682	91	618	62
						9	64	
CL-628	DE MEDINA DE POMAR (N-629) A VILLARCAYO (CL-629)	BU-1445	6,300	P	4.411	92	4.039	63
						8	372	
CL-629	DE SOTOPALACIOS (N-623) A CL-633	BU-3150	2,000	C	1.902	93	1.767	84
						7	135	
CL-629	DE CL-633 A VALDENOCEDA (N-232)	BU-1155	28,700	P	1.417	91	1.293	84
						9	124	
CL-629	DE INCINILLAS (N-232) A VILLARCAYO (CRUCE CON CL-628)	BU-3160	61,200	C	2.989	92	2.735	59
						8	254	
CL-629	DE VILLARCAYO (CRUCE CON CL-628) A EL CRUCERO (CRUCE CON N-629 en su pk. 37+270)	BU-1170	76,750	P	2.173	92	2.003	67
						8	170	
CL-629	DE GASOLINERA DE BERCEO (CRUCE CON N-629 en su pk. 41+530) A BU-554	BU-3180	85,100	C	4.214	93	3.914	77
						7	300	
CL-629	DE BU-554 A LÍMITE DE C.A. DEL PAÍS VASCO	BU-0175	102,800	F	7.168	95	6.778	78
						5	390	
CL-630	DE N-623 A LÍMITE DE C.A. DE CANTABRIA	BU-3960	1,000	C	776	86	668	84
						14	108	
CL-632	DE BRIVIESCA (N-1) A CORNUDILLA (N-232)	BU-3340	4,100	C	1.476	88	1.305	67
						12	171	
CL-633	DE N-627 A MASA (N-623)	BU-3760	4,500	C	166	83	138	85
						17	28	
CL-633	DE MASA (N-623) A CL-629	BU-3335	15,400	C	197	93	184	67
						7	13	
CL-633	DE CL-629 A CORNUDILLA (N-232)	BU-3330	36,000	C	200	92	184	58
						8	16	





# LEÓN

CARRETERA	TRAMO	ESTACIÓN	PK	TIPO	IMD	%LIGEROS	NºLIGEROS	VELOCIDAD MEDIA RECORRIDO
						%PESADOS	NºPESADOS	
A-231	DE ONZONILLA A SANTAS MARTAS (N-630)	LE-0630	5,700	F	8.814	78	6.838	124
						22	1.976	
A-231	DE SANTAS MARTAS (N-630) A EL BURGO RANERO	LE-1660	33,450	P	8.113	74	6.028	127
						26	2.085	
A-231	DE EL BURGO RANERO A SAHAGÚN (LE-232)	LE-1615	43,300	P	9.588	78	7.489	118
						22	2.099	
A-231	DE SAHAGÚN (LE-232) A LÍMITE DE PROVINCIA DE PALENCIA	PA-0745		F	7.981	75	6.005	118
						25	1.976	
CL-613	DE LÍMITE DE PROVINCIA DE PALENCIA A SAHAGÚN	LE-3005	53,000	C	1.232	90	1.114	76
						10	118	
CL-621	DE LÍMITE DE PROVINCIA DE VALLADOLID A MATANZA DE LOS OTEROS	VA-3160		C	699	78	547	90
						22	152	
CL-621	DE MATANZA DE LOS OTEROS A VALENCIA DE DON JUAN (LE-512)	LE-3040	21,000	C	1.110	89	985	90
						11	125	
CL-621	DE VALENCIA DE DON JUAN A VILLAMAÑÁN (N-630)	LE-1045	27,800	P	3.562	87	3.115	90
						13	447	
CL-621	DE VILLAMAÑÁN (N-630 ) A LE-411	LE-3055		C	2.893	89	2.575	47
						11	318	
CL-621	DE LE-411 A SANTA MARÍA DEL PÁRAMO (CL-625)	LE-3055	45,000	C	2.893	89	2.575	85
						11	318	
CL-621	DE SANTA MARÍA DEL PÁRAMO (CL-625) A HOSPITAL DE ÓRBIGO (N-120)	LE-1060	46,800	P	2.643	91	2.395	81
						9	248	
CL-622	DE RIBASECA (N-630) A SANTA MARÍA DEL PÁRAMO (CL-625)	LE-0070	9,500	F	4.171	94	3.915	74
						6	256	
CL-622	DE SANTA MARÍA DEL PÁRAMO (CL-625) A LA BAÑEZA (LE-420)	LE-3075	35,500	C	3.601	82	2.965	62
						18	636	
CL-623	DE SAN ANDRÉS DEL RABANEDO A LORENZANA (LE-129)	LE-1105	1,100	P	11.505	98	11.238	72
						2	267	
CL-623	DE LORENZANA (LE-129) A LE-460	LE-3760	13,600	C	3.048	95	2.901	55
						5	147	
CL-623	DE LE-460 A LA MAGDALENA (CL-626)	LE-3765	21,700	C	2.123	97	2.065	59
						3	58	
CL-624	DE PUENTE DE VILLARENTE (N-601) A DEVESA	LE-3670	17,450	C	2.147	93	1.987	86
						7	160	
CL-624	DE DEVESA A BOÑAR	LE-3555	34,100	C	1.987	90	1.782	79
						10	205	
CL-625	DE SANTA MARÍA DEL PÁRAMO A SANTA MARÍA DEL PÁRAMO	LE-3785	1,750	C	3.193	77	2.472	59
						23	721	
CL-626	DE LÍMITE DE C.A. DE ASTURIAS A CABOALLES DE ABAJO (LE-497)	LE-3770	1,800	C	1.194	97	1.164	57
						3	30	
CL-626	DE CABOALLES DE ABAJO (LE-497) A RIOSCURO (LE-493)	LE-1205	13,000	P	3.358	94	3.147	47
						6	211	
CL-626	DE RIOSCURO (LE-493) A PIEDRAFITA DE BABIA (LE-495)	LE-3140	17,300	C	3.310	88	2.917	45
						12	393	
CL-626	DE PIEDRAFITA DE BABIA (LE-495) A PUENTE ORUGO (LE-481)	LE-3125	37,200	C	1.500	94	1.415	72
						6	85	
CL-626	DE PUENTE ORUGO (LE-481) A LE-473	LE-1120	49,200	P	1.222	91	1.117	63
						9	105	
CL-626	DE LE-473 A LA MAGDALENA (LE-420)	LE-3115	63,000	C	234	94	221	71
						6	13	
CL-626	DE LA MAGDALENA (LE-420) A CL-623	LE-1110	81,100	P	3.344	93	3.126	63
						7	218	
CL-626	DE CL-623 A LA ROBLA (N-630)	LE-3175	85,000	C	754	83	628	63
						17	126	
CL-626	DE LA ROBLA (N-630) A ROBLES DE LA VALCUEVA (LE-311)	LE-3170	104,100	C	1.164	93	1.082	58
						7	82	



CARRETERA	TRAMO	ESTACIÓN	PK	TIPO	IMD	%LIGEROS	NºLIGEROS	VELOCIDAD MEDIA RECORRIDO
						%PESADOS	NºPESADOS	
CL-626	DE ROBLES DE LA VALCUEVA (LE-311) A LA VECILLA (LE-321)	LE-3165	110,800	C	1.757	97	1.708	56
						3	49	
CL-626	DE LA VECILLA (LE-321) A LA VEGA DE BOÑAR (CL-624)	LE-3155	121,000	C	1.706	97	1.660	69
						3	46	
CL-626	DE LA VEGA DE BOÑAR A CISTIerna (N-621)	LE-3560	126,800	C	2.296	93	2.134	69
						7	162	
CL-626	DE CISTIerna (N-621) A LE-211	LE-3025	151,600	C	1.268	90	1.146	58
						10	122	
CL-626	DE LE-211 A PUENTE ALMUHEY (LE-232)	LE-3545	154,200	C	1.078	96	1.037	83
						4	41	
CL-626	DE PUENTE ALMUHEY (LE-232) A LE-234	LE-3150	163,000	C	1.250	89	1.118	39
						11	132	
CL-626	DE LE-234 A LÍMITE DE PROVINCIA DE PALENCIA	PA-3240		C	1.139	93	1.054	57
						7	85	
CL-631	DE PONFERRADA (N-VI) A CUBILLOS DEL SIL	LE-3185	5,200	C	9.257	95	8.773	42
						5	484	
CL-631	DE CUBILLOS DEL SIL A TORENO (LE-463)	LE-0190	14,700	F	3.459	94	3.246	67
						6	213	
CL-631	DE TORENO (LE-463) A ESTACIÓN DE PÁRAMO DEL SIL (LE-711)	LE-3195	31,200	C	2.443	80	1.966	55
						20	477	
CL-631	DE ESTACIÓN DE PÁRAMO DEL SIL (LE-711) A VILLABLINO (CL-626)	LE-3200	49,000	C	1.786	83	1.481	72
						17	305	
CL-635	DE BURÓN (N-625) A LÍMITE DE C.A. DE ASTURIAS	LE-3225	19,450	C	227	97	221	67
						3	6	
LE-106	DE N-VI A BEMBIBRE (A-6)	LE-4565	12,300	C	853	98	836	49
						2	17	
LE-110	DE LE-125 A CASTROCALBÓN	LE-4230	1,900	C	2.593	97	2.505	73
						3	88	
LE-110	DE CASTROCALBÓN A LÍMITE DE PROVINCIA DE ZAMORA	ZA-4540		C	743	92	687	70
						8	56	
LE-111	DE NOGAREJAS (LE-125) A LÍMITE DE PROVINCIA DE ZAMORA	ZA-4185		C	130	95	124	53
						5	6	
LE-114	DE LA BAÑEZA (LE-125) A SAN ADRIÁN DEL VALLE (N-VI)	LE-4240	4,500	C	958	86	823	62
						14	135	
LE-125	DE A-6 (LA BAÑEZA) A LE-133	LE-4085	9,200	C	747	87	653	78
						13	94	
LE-125	DE LE-133 A NOGAREJAS (LE-111)	LE-1090	24,300	P	1.155	93	1.074	73
						7	81	
LE-125	DE NOGAREJAS (LE-111) A CASTROCONTRIGO (LE-126)	LE-4095	26,000	C	896	94	844	60
						6	52	
LE-125	DE CASTROCONTRIGO A LÍMITE DE PROVINCIA DE ZAMORA	ZA-4150		C	311	95	296	60
						5	15	
LE-126	DE CASTROCONTRIGO (LE-125) A TRUCHAS	LE-4635	2,700	C	444	86	383	77
						14	61	
LE-126	DE TRUCHAS A LÍMITE DE C.A. DE GALICIA	LE-4640	28,600	C	211	83	175	55
						17	36	
LE-133	DE ASTORGA (N-VI) A LE-125	LE-4245	4,500	C	815	92	748	73
						8	67	
LE-142	DE ASTORGA (N-VI) A FONCEBADÓN	LE-4255	4,200	C	1.371	89	1.217	55
						11	154	
LE-142	DE FONCEBADÓN A MOLINASECA	LE-4600	43,000	C	370	99	369	32
						1	1	
LE-142	DE MOLINASECA A PONFERRADA	LE-4260	54,800	C	5.313	96	5.125	19
						4	188	
LE-164	DE PUENTE DE DOMINGO FLÓREZ (N-536) A LLAMAS DE CABRERA (LE-127)	LE-4735	0,100	C	448	99	442	37
						1	6	
LE-164	DE LLAMAS DE CABRERA (LE-127) A LA BAÑA (LE-126)	LE-4730	22,900	C	79	99	78	21
						1	1	
LE-211	DE ALMANZA (LE-232) A VALLE DE LAS CASAS (CL-626)	LE-4020	6,100	C	419	97	408	67
						3	11	
LE-213	DE PUENTE VILLARENTE (N-601) A GRADEFES (N-625)	LE-4280	0,400	C	1.723	96	1.662	67
						4	61	



CARRETERA	TRAMO	ESTACIÓN	PK	TIPO	IMD	%LIGEROS	NºLIGEROS	VELOCIDAD MEDIA RECORRIDO
						%PESADOS	NºPESADOS	
LE-215	DE BOCA DE HUÉRGANO (N-625) A BESANDE (LE-233)	LE-4750	1,900	C	264	94 6	248 16	58
LE-215	DE BESANDE (LE-233) A LÍMITE DE PROVINCIA DE PALENCIA	PA-4140		C	634	95 5	604 30	69
LE-231	DE SAHECHORES DE RUEDA (N-625) A ALMANZA (LE-232)	LE-4285	10,300	C	833	83 17	689 144	93
LE-232	DE SAHAGÚN (N-120) A CEA	LE-4010	4,000	C	1.028	85 15	878 150	75
LE-232	DE CEA A ALMANZA (LE-231)	LE-4015	13,800	C	503	92 8	462 41	85
LE-232	DE ALMANZA (LE-231) A PUENTE ALMUHEY (CL-626)	LE-4295	35,200	C	732	82 18	600 132	71
LE-233	DE BESANDE (LE-215) A LE-234	LE-4035	7,600	C	84	99 1	83 1	51
LE-234	DE PUENTE ALMUHEY (CL-626) A LE-215	LE-4290	20,380	C	620	97 3	600 20	69
LE-311	DE LEÓN (LE-30) A SAN FELIZ DEL TORÍO	LE-4315	6,900	C	4.490	95 5	4.266 224	52
LE-311	DE SAN FELIZ DEL TORIO A ROBLES DE LA VALCUEVA (CL-626)	LE-4665	17,400	C	2.547	97 3	2.472 75	71
LE-315	DE ROBLES DE LA VALCUEVA (CL-626) A PIEDRAFITA DE MEDIANA	LE-4325	7,500	C	446	90 10	402 44	73
LE-321	DE DEVESA (N-621) A LA VECILLA (CL-626)	LE-4690	16,000	C	400	97 3	387 13	61
LE-321	DE LA VECILLA (CL-626) A LÍMITE DE C.A. DE ASTURIAS	LE-4335	30,000	C	409	96 4	391 18	69
LE-331	DE BOÑAR (CL-626) A PUEBLA DE LILLO (LE-333)	LE-1340	4,610	P	1.269	90 10	1.148 121	67
LE-331	DE PUEBLA DE LILLO (LE-333) A LÍMITE DE C.A. DE ASTURIAS	LE-4355	28,300	C	394	88 12	346 48	56
LE-333	DE PUEBLA DE LILLO (LE-331) A PUERTO DE TARNA (CL-635)	LE-4350	1,300	C	375	58 42	216 159	51
LE-411	DE VILLAMAÑÁN (CL-621) A SALUDES DE CASTROPONCE (N-VI)	LE-4360	16,000	C	627	91 9	572 55	84
LE-412	DE VILLAQUEJIDA (N-630) A CAZANUECOS (LE-411)	LE-4585	9,200	C	527	93 7	491 36	73
LE-412	DE CAZANUECOS (LE-411) A CEBRONES DEL RÍO (N-VI)	LE-4755	17,000	C	396	82 18	324 72	67
LE-413	DE VILLANUEVA DE CARRIZO (LE-441) A ESTACIÓN DE VILLADANGOS	LE-4745	4,350	C	1.084	91 9	987 97	71
LE-413	DE ESTACIÓN DE VILLADANGOS A SANTA MARÍA DEL PÁRAMO (CL-625)	LE-4365	8,700	C	964	80 20	767 197	73
LE-413	DE SANTA MARÍA DEL PÁRAMO (CL-625) A VALCABADO DEL PÁRAMO (N-VI)	LE-4590	32,300	C	637	94 6	597 40	72
LE-420	DE LA BAÑEZA (N-VI) A HOSPITAL DE ÓRBIGO (N-120)	LE-0370	1,800	F	4.698	92 8	4.315 383	67
LE-420	DE N-120 A VILLANUEVA DEL CARRIZO (LE-413)	LE-4380	18,900	C	2.903	92 8	2.669 234	70
LE-420	DE VILLANUEVA DE CARRIZO (LE-413) A RIOSECO DE TAPIA (LE-460)	LE-1395	36,900	P	2.029	95 5	1.922 107	76
LE-420	DE RIOSECO DE TAPIA (LE-460) A LA MAGDALENA (CL-626)	LE-4725	53,700	C	973	87 13	843 130	45
LE-441	DE SAN ANDRÉS DEL RABANEDO A MONTEJOS	LE-4400	9,800	C	2.458	94 6	2.302 156	46
LE-441	DE MONTEJOS A VILLANUEVA DE CARRIZO (LE-413)	LE-4405	13,700	C	2.328	69 31	1.612 716	77
LE-443	DE VILLADANGOS DEL PÁRAMO (LE-413) A BENAVIDES DE ÓRBIGO (LE-420)	LE-4740	4,900	C	2.193	95 5	2.091 102	69
LE-451	DE ASTORGA (N-120) A QUINTANA DEL CASTILLO	LE-4415	12,000	C	823	81 19	667 156	61
LE-451	DE QUINTANA DEL CASTILLO A LE-460	LE-4420	34,000	C	140	74 26	104 36	58



CARRETERA	TRAMO	ESTACIÓN	PK	TIPO	IMD	%LIGEROS	NºLIGEROS	VELOCIDAD MEDIA RECORRIDO
						%PESADOS	NºPESADOS	
LE-451	DE LE-460 A RIELLO (LE-493)	LE-4430	49,000	C	237	71	168	56
						29	69	
LE-460	DE TORRE DEL BIERZO (LE-106) A TREMOR DE ARRIBA	LE-4655	2,100	C	88	98	86	38
						2	2	
LE-460	DE TREMOR DE ARRIBA A LE-451	LE-4650	36,600	C	82	63	52	62
						37	30	
LE-460	DE LE-451 A RIOSECO DE TAPIA	LE-4760	56,000	C	711	93	662	55
						7	49	
LE-460	DE RIOSECO DE TAPIA A CL-623	LE-4645	64,200	C	835	93	775	79
						7	60	
LE-463	DE SAN ROMÁN (N-VI) A TORENO (CL-631)	LE-4440	2,300	C	1.249	95	1.183	33
						5	66	
LE-465	DE LE-5330 (acceso A-6) A LE-460	LE-4775	0,850	C	385	96	371	29
						4	14	
LE-473	DE N-630 (POLA DE GORDÓN) A CL-626 (PANTANO DE LUNA)	LE-4445	2,500	C	487	95	462	72
						5	25	
LE-481	DE PUENTE ORUGO A LÍMITE DE C.A. DE ASTURIAS	LE-4455	4,950	C	405	86	349	59
						14	56	
LE-482	DE SAN EMILIANO (LE-481) A PINOS	LE-4220		C	264	94	248	49
						6	16	
LE-491	DE VEGA DE VIEJOS (LE-495) A CL-626	LE-4220		C	264	94	248	27
						6	16	
LE-493	DE LA MAGDALENA (CL-626) A RIOSCURO (CL-626) POR RIELLO	LE-4460	19,700	C	651	81	528	57
						19	123	
LE-495	DE PIEDRAFITA DE BABIA (CL-626) A LÍMITE DE C.A. DE ASTURIAS	LE-4220	3,700	C	264	94	248	57
						6	16	
LE-497	DE CABOALLES DE ABAJO (CL-626) A LÍMITE DE C.A. DE ASTURIAS	LE-4210	2,000	C	443	51	225	46
						49	218	
LE-510	DE VALENCIA DE DON JUAN (CL-621) A VILLAFER (LE-524) POR CAMPAZAS	LE-4470	2,000	C	919	84	775	73
						16	144	
LE-510	DE VILLAFER (LE-524) A LÍMITE DE PROVINCIA DE ZAMORA	ZA-4550		C	159	93	148	75
						7	11	
LE-511	DE LE-510 A TORAL DE LOS GUZMANES (N-630)	LE-4780	1,300	C	686	69	470	91
						31	216	
LE-512	DE MANSILLA DE LAS MULAS (N-601a) A PALANQUINOS (A-231)	LE-4505	8,000	C	1.705	75	1.276	61
						25	429	
LE-512	DE PALANQUINOS (A-231) A VALENCIA DE DON JUAN (CL-621)	LE-4720	24,000	C	3.252	94	3.045	74
						6	207	
LE-512	DE VALENCIA DE DON JUAN (CL-621) A VALDERAS (LE-524)	LE-4485	28,000	C	1.228	53	645	77
						47	583	
LE-512	DE VALDERAS (LE-524) A LÍMITE PROVINCIA DE ZAMORA	ZA-4290		C	295	93	273	64
						7	22	
LE-513	DE VALDERAS (LE-524) A LÍMITE DE PROVINCIA DE ZAMORA	ZA-4295		C	976	89	870	85
						11	106	
LE-521	DE MALLANA DE VALMADRIGAL (N-601) A VALENCIA DE DON JUAN	LE-1490	3,000	P	750	80	601	84
						20	149	
LE-524	DE VILLAQUEJIDA (N-630) A VALDERAS (LE-512)	LE-4475	8,500	C	366	89	327	80
						11	39	
LE-524	DE VALDERAS (LE-512) A LÍMITE DE PROVINCIA DE ZAMORA	ZA-4520		C	308	92	283	72
						8	25	
LE-541	DE VALDERAS (LE-512) A LÍMITE DE PROVINCIA DE VALLADOLID	VA-4465		C	252	96	241	71
						4	11	
LE-542	DE VALDERAS (LE-512) A LÍMITE DE PROVINCIA DE VALLADOLID POR GORDONCILLO	VA-4530		C	423	91	385	76
						9	38	
LE-711	DE PONFERRADA (CL-631) A SANCEDO	LE-4515	1,200	C	4.133	98	4.048	40
						2	85	
LE-711	DE SANCEDO A FABERO (LE-715) POR VEGA DE ESPINAREDA	LE-4525	13,000	C	1.345	96	1.293	40
						4	52	
LE-711	DE FABERO A CL-631	LE-4680	39,800	C	269	93	249	61
						7	20	
LE-713	DE FUENTES NUEVAS (N-VI) A A-6 (CAMPONARAYA)	LE-1575	1,450	P	9.360	95	8.853	22
						5	507	



CARRETERA	TRAMO	ESTACIÓN	PK	TIPO	IMD	%LIGEROS	NºLIGEROS	VELOCIDAD MEDIA RECORRIDO
						%PESADOS	NºPESADOS	
LE-713	DE A-6 (CAMPONARAYA) A VILLAFRANCA DEL BIERZO POR CACABELOS	LE-4570	7,000	C	1.609	95	1.536	21
						5	73	
LE-715	DE FRESNEDO (CL-631) A FABERO (LE-711)	LE-4685	3,000	C	1.520	98	1.489	42
						2	31	
LE-716	DE VEGA DE ESPINAREDA (LE-711) A TORENO (CL-631)	LE-4700	12,000	C	911	92	834	45
						8	77	
LE-723	DE AMBASMESTAS (N-VI) A LÍMITE DE C.A. DE GALICIA	LE-4710	1,000	C	413	99	411	19
						1	2	
LE-932	DE ALBIRES (N-601) A LÍMITE DE PROVINCIA DE VALLADOLID	VA-4520		C	289	85	245	77
						15	44	
LE-941	DE SAHAGÚN (LE-232) A LÍMITE DE PROVINCIA DE VALLADOLID	VA-4430		C	438	89	392	68
						11	46	



# PALENCIA

CARRETERA	TRAMO	ESTACIÓN	PK	TIPO	IMD	%LIGEROS	NºLIGEROS	VELOCIDAD MEDIA RECORRIDO
						%PESADOS	NºPESADOS	
A-231	DE LÍMITE DE PROVINCIA DE LEÓN A CARRIÓN DE LOS CONDES (CL-615)	PA-0745	73,150	F	7.981	75	6.005	112
						25	1.976	
A-231	DE CARRIÓN DE LOS CONDES (CL-615) A OSORNO (A-67)	PA-1750	102,200	P	7.406	71	5.288	111
						29	2.118	
A-231	DE OSORNO (A-67) A LÍMITE DE PROVINCIA DE BURGOS	BU-1965		P	9.883	80	7.946	105
						20	1.937	
A-610	DE PALENCIA A MAGAZ (N-620)	PA-0005	2,550	F	10.448	85	8.931	94
						15	1.517	
CL-612	DE VILLAMARTÍN DE CAMPOS (N-610) A TORREMORMOJÓN (P-921)	PA-3025	9,600	C	651	84	546	75
						16	105	
CL-612	DE TORREMORMOJÓN (P-921) A VILLERÍAS DE CAMPOS (P-901)	PA-1030	13,150	P	527	83	439	80
						17	88	
CL-612	DE VILLERÍAS DE CAMPOS (P-901) A LÍMITE PROVINCIA DE VALLADOLID	VA-3145		C	590	88	521	66
						12	69	
CL-613	DE PALENCIA (CL-615) A GRIJOTA (P-954)	PA-3040	0,800	C	7.145	94	6.717	54
						6	428	
CL-613	DE GRIJOTA (P-954) A PAREDES DE NAVA (PP-9611)	PA-1050	14,800	P	2.774	90	2.508	83
						10	266	
CL-613	DE PAREDES DE NAVA (PP-9611) A CISNEROS (P-970)	PA-3060	32,100	C	1.199	84	1.009	81
						16	190	
CL-613	DE CISNEROS (P-970) A VILLADA (P-905)	PA-3065	41,500	C	1.039	84	874	80
						16	165	
CL-613	DE VILLADA (P-905) A LÍMITE PROVINCIA DE LEÓN	LE-3005		C	1.232	90	1.114	81
						10	118	
CL-615	DE PALENCIA A CL-613	PA-1070	0,325	P	7.961	98	7.763	48
						2	198	
CL-615	DE CL-613 A P-991	PA-3075	5,200	C	4.370	92	4.028	79
						8	342	
CL-615	DE P-991 A VILLALDAVÍN (P-960)	PA-3085	10,800	C	3.595	92	3.318	83
						8	277	
CL-615	DE VILLALDAVÍN (P-960) A VILLOLDO (C-615a)	PA-1090	24,050	P	3.469	91	3.168	84
						9	301	
CL-615	DE VILLOLDO (C-615a) A CARRIÓN DE LOS CONDES (N-120a)	PA-0100	34,600	F	3.630	90	3.269	81
						10	361	
CL-615	DE CARRIÓN DE LOS CONDES (N-120a) A SALDAÑA (P-235)	PA-3110	38,500	C	2.713	86	2.343	78
						14	370	
CL-615	DE SALDAÑA (P-235) A P-225	PA-1120	62,050	P	2.549	89	2.264	59
						11	285	
CL-615	DE P-225 A FRESNO DEL RÍO (PP-2298)	PA-3700	63,950	C	1.651	88	1.461	83
						12	190	
CL-615	DE FRESNO DEL RÍO (PP-2298) A GUARDO (CL-626)	PA-3130	88,550	C	1.965	92	1.798	76
						8	167	
CL-619	DE MAGAZ DE PISUERGA (N-620) A BALTANÁS (P-131)	PA-1190	8,500	P	2.341	87	2.030	77
						13	311	
CL-619	DE BALTANÁS (P-131) A LÍMITE DE PROVINCIA DE BURGOS POR CEVICO NAVERO	PA-3175	27,900	C	1.136	81	925	78
						19	211	
CL-626	DE LÍMITE PROVINCIA DE LEÓN A GUARDO (CL-615)	PA-3240	170,800	C	1.139	93	1.054	60
						7	85	
CL-626	DE GUARDO (CL-615) A CANTORAL DE LA PEÑA (P-225)	PA-1230	188,700	P	1.287	90	1.162	72
						10	125	
CL-626	DE CANTORAL DE LA PEÑA (P-225) A P-227	PA-3200	205,200	C	1.225	92	1.127	78
						8	98	
CL-626	DE P-227 A CERVERA DE PISUERGA (CL-627)	PA-1195	211,600	P	2.045	92	1.879	62
						8	166	
CL-626	DE CERVERA DE PISUERGA (CL-627) A SALINAS DE PISUERGA (P-213)	PA-3355	216,000	C	2.185	94	2.061	75
						6	124	



CARRETERA	TRAMO	ESTACIÓN	PK	TIPO	IMD	%LIGEROS	NºLIGEROS	VELOCIDAD MEDIA RECORRIDO
						%PESADOS	NºPESADOS	
CL-626	DE SALINAS DE PISUERGA (P-213) A AGUILAR DE CAMPOO (N-611a)	PA-1360	226,500	P	2.170	93	2.012	76
						7	158	
CL-627	DE CERVERA DE PISUERGA (CL-626) A LÍMITE DE C.A. DE CANTABRIA POR SAN SALVADOR DE CANTAMUDA	PA-1265	10,700	P	567	96	542	63
						4	25	
P-101	DE P-110 A CUBILLAS DE CERRATO (P-103)	PA-4780	4,125	C	10	90	9	65
						10	1	
P-102	DE DUEÑAS (N-620) A P-110	PA-4280	1,800	C	1.354	88	1.186	64
						12	168	
P-102	DE P-110 A LÍMITE PROVINCIA DE VALLADOLID	VA-4205		C	619	94	581	79
						6	38	
P-103	DE LÍMITE DE PROVINCIA DE VALLADOLID A LÍMITE DE PROVINCIA DE VALLADOLID	PA-4690	11,700	C	463	89	412	81
						11	51	
P-110	DE P-102 A CEVICO DE LA TORRE (P-131)	PA-4300	2,045	C	280	90	252	76
						10	28	
P-110	DE CEVICO DE LA TORRE (P-131) A LÍMITE DE PROVINCIA DE VALLADOLID POR HÉRMEDES DEL CERRATO	PA-4290	21,100	C	27	85	23	73
						15	4	
P-113	DE CASTRILLO DE DON JUAN (P-140) A CL-619	PA-4730	6,400	C	62	97	60	70
						3	2	
P-114	DE CEVICO NAVERO (CL-619) A HÉRMEDES DE CERRATO (P-110)	PA-4290		C	27	85	23	68
						15	4	
P-121	DE N-620 A VALLE DE CERRATO (P-131)	PA-4305		C	67	99	66	63
						1	1	
P-123	DE CALABAZANOS (A-67) A VENTA DE BAÑOS	PA-4740	0,350	C	5.826	93	5.392	60
						7	434	
P-130	DE BALTANÁS (P-131) A TORQUEMADA (P-412)	PA-4315	9,600	C	386	92	357	74
						8	29	
P-131	DE CEVICO DE LA TORRE (P-110) A BALTANÁS (CL-619) POR VALLE DE CERRATO	PA-4305	9,800	C	67	99	66	75
						1	1	
P-131	DE BALTANÁS (CL-619) A A-62	PA-4320	37,090	C	165	96	158	65
						4	7	
P-140	DE LÍMITE DE PROVINCIA DE BURGOS A LÍMITE DE PROVINCIA DE VALLADOLID POR CASTRILLO DE DON JUAN	PA-4775	3,650	C	334	91	303	59
						9	31	
P-141	DE BALTANÁS (P-131) A ESPINOSA DE CERRATO POR ANTIGÜEDAD	PA-4325	3,280	C	354	97	343	76
						3	11	
P-143	DE P-141 A LÍMITE DE PROVINCIA DE BURGOS	PA-4770	6,350	C	43	98	42	69
						2	1	
P-210	DE CERVERA DE PISUERGA (CL-627) A VELILLA DE RÍO CARRIÓN (P-215) POR CARDAÑO DE ABAJO	PA-4340	26,200	C	120	98	118	61
						2	2	
P-211	DE P-210 A RESOBA	PA-4340		C	120	98	118	68
						2	2	
P-212	DE P-210 A REBANAL DE LAS LLANTAS	PA-4340		C	120	98	118	50
						2	2	
P-213	DE SALINAS DE PISUERGA (CL-626) A MATAMORISCA (CL-626)	PA-4345	4,150	C	87	99	86	68
						1	1	
P-214	DE P-225 A SANTIBAÑEZ DE LA PEÑA (CL-626)	PA-4365	8,500	C	441	96	424	68
						4	17	
P-215	DE GUARDO (CL-626) A VELILLA DE RÍO CARRIÓN (P-210)	PA-4135	1,050	C	3.095	94	2.922	49
						6	173	
P-215	DE VELILLA DE RÍO CARRIÓN (P-210) A LÍMITE DE PROVINCIA DE LEÓN	PA-4140	5,100	C	634	95	604	75
						5	30	
P-216	DE TRIOLLO (P-210) A VIDRIEROS	PA-4340		C	120	98	118	58
						2	2	
P-217	DE CARDAÑO DE ABAJO (P-210) A CARDAÑO DE ARRIBA	PA-4340		C	120	98	118	70
						2	2	
P-220	DE AGUILAR DE CAMPOO (N-611a) A BRAÑOSERA	PA-4370	2,500	C	1.475	98	1.446	64
						2	29	
P-222	DE OLMOS DE OJEDA (P-227) A PRÁDANOS DE OJEDA (P-223)	PA-4385		C	644	91	584	81
						9	60	
P-223	DE PUEBLA DE VALDAVIA (P-225) A PRÁDANOS DE OJEDA (P-222)	PA-4380	16,400	C	115	91	105	78
						9	10	
P-223	DE PRÁDANOS DE OJEDA (P-222) A ALAR DEL REY (N-611)	PA-4385	26,980	C	644	91	584	60
						9	60	



CARRETERA	TRAMO	ESTACIÓN	PK	TIPO	IMD	%LIGEROS	NºLIGEROS	VELOCIDAD MEDIA RECORRIDO
						%PESADOS	NºPESADOS	
P-225	DE CANTORAL DE LA PEÑA (CL-626) A SANTANA (P-214)	PA-4695	9,000	C	284	93 7	265 19	78
P-225	DE SANTANA (P-214) A PUEBLA DE VALDAVIA (P-223)	PA-4210	19,400	C	503	94 6	474 29	72
P-225	DE LA PUEBLA DE VALDAVIA (P-223) A CL-615	PA-4220	39,100	C	768	87 13	669 99	78
P-227	DE CL-626 A OLMOS DE OJEDA (P-222)	PA-4260	16,800	C	593	97 3	573 20	80
P-227	DE OLMOS DE OJEDA (P-222) A HERRERA DE PISUERGA (N-611a)	PA-1250	26,040	P	772	92 8	711 61	71
P-230	DE HERRERA DE PISUERGA (P-227) A SOTOBAÑADO (P-233)	PA-4390	6,600	C	511	94 6	480 31	82
P-230	DE SOTOBAÑADO (P-233) A P-225	PA-4395	20,080	C	256	89 11	229 27	79
P-231	DE VILLANUÑO DE VALDAVIA (P-236) A HERRERA DE PISUERGA (P-230)	PA-4400	3,100	C	92	97 3	89 3	74
P-232	DE N-611 A SOTOBAÑADO (P-230)	PA-4405	9,350	C	235	95 5	223 12	76
P-233	DE SOTOBAÑADO (P-230) A BASCONES DE OJEDA (P-223)	PA-4765	6,000	C	228	96 4	218 10	80
P-235	DE SALDAÑA (CL-615) A A-231	PA-4225	0,600	C	1.283	94 6	1.209 74	76
P-236	DE VILLAHERREROS (N-120) A VILLANUÑO DE VALDAVIA (P-231)	PA-4710	14,000	C	475	94 6	446 29	69
P-236	DE VILLANUÑO DE VALDAVIA (P-231) A VILLAELES DE VALDAVIA (P-230)	PA-4720	20,000	C	386	94 6	361 25	72
P-237	DE VILLAELES DE VALDAVIA (P-230) A BUENAVISTA DE VALDAVIA (P-225)	PA-4720		C	386	94 6	361 25	71
P-240	DE VILLASARRACINO (P-236) A BAHILLO (P-242)	PA-4410		C	296	97 3	286 10	82
P-240	DE BAHILLO (P-242) A SALDAÑA (CL-615)	PA-4415	14,000	C	433	96 4	414 19	78
P-241	DE CARRIÓN DE LOS CONDES (N-120a) A P-240 (VILLAPROVIANO)	PA-4420	6,000	C	134	99 1	133 1	70
P-242	DE SAN MAMÉS DE CAMPOS (N-120) A BAHILLO (P-240)	PA-4425	5,800	C	234	96 4	225 9	75
P-243	DE ROBLADILLO DE UCIEZA (P-242) A VILLAMORCO	PA-4425		C	234	96 4	225 9	70
P-244	DE N-120 A VILLASARRACINO (P-236)	PA-4425		C	234	96 4	225 9	80
P-245	DE OSORNO (N-120) A VILLASARRACINO (P-236)	PA-4410	9,850	C	296	97 3	286 10	78
P-281	DE CANTABRIA A CL-627	PA-4345		C	87	99 1	86 1	48
P-403	DE P-431 A LIMITE DE PROVINCIA DE BURGOS	PA-4490	5,500	C	121	95 5	115 6	74
P-405	DE PALENCIA A VILLALOBÓN (P-410)	PA-4145	0,600	C	9.610	90 10	8.653 957	43
P-405	DE VILLALOBÓN (P-410) A P-411	PA-4155	11,800	C	1.009	89 11	903 106	78
P-405	DE P-411 A P-412 POR ASTUDILLO	PA-1160	20,990	P	930	94 6	877 53	78
P-405	DE P-412 A LÍMITE DE PROVINCIA DE BURGOS	BU-4320		C	549	93 7	510 39	81
P-410	DE VILLALOBÓN (P-405) A VALDEOLMILLOS (P-411)	PA-4440		C	57	95 5	54 3	71
P-411	DE P-405 A TORQUEMADA (P-412) POR VALDEOLMILLOS	PA-4440	6,700	C	57	95 5	54 3	70
P-412	DE TORQUEMADA (A-62) A ASTUDILLO (P-405) POR CORDOVILLA LA REAL	PA-4455	17,470	C	372	85 15	318 54	77
P-413	DE QUINTANA DEL PUENTE (A-62) A CORDOVILLA LA REAL (P-412)	PA-4450	2,500	C	252	87 13	220 32	71





CARRETERA	TRAMO	ESTACIÓN	PK	TIPO	IMD	%LIGEROS	NºLIGEROS	VELOCIDAD MEDIA RECORRIDO
						%PESADOS	NºPESADOS	
P-420	DE AMUSCO (N-611) A VALDESPINA (P-430)	PA-4470		C	17	94 6	16 1	72
P-430	DE FRÓMISTA (P-431) A P-405 POR VALDESPINA	PA-4470	9,000	C	17	94 6	16 1	74
P-431	DE FRÓMISTA (N-611a) A P-403	PA-4480	2,000	C	510	94 6	479 31	66
P-431	DE P-403 A ASTUDILLO (P-405)	PA-4485	11,100	C	447	88 12	395 52	73
P-434	DE FRÓMISTA (P-431) A LÍMITE DE PROVINCIA DE BURGOS	PA-4760	7,700	C	115	95 5	109 6	74
P-610	DE ALAR DEL REY (N-611) A LÍMITE DE PROVINCIA DE BURGOS	BU-4470		C	205	80 20	164 41	61
P-627	DE HERRERA DE PISUERGA (N-611) A LÍMITE DE PROVINCIA DE BURGOS	BU-4755		C	176	91 9	161 15	66
P-900	DE PALENCIA A VILLAMURRIEL DE CERRATO (P-11)	PA-1505	1,025	P	3.937	98 2	3.857 80	66
P-901	DE PALENCIA A PP-9020	PA-4510	4,050	C	1.024	92 8	942 82	76
P-901	DE PP-9020 A VILLERÍAS DE CAMPOS (CL-612) POR AMPUDIA	PA-4515	23,000	C	395	95 5	374 21	79
P-903	DE SANTA CECILIA DE ALCOR (P-901) A DUEÑAS (N-620)	PA-4520	9,750	C	178	95 5	169 9	75
P-904	DE AMPUDIA (P-901) A LÍMITE DE PROVINCIA DE VALLADOLID	PA-4800	3,000	C	62	90 10	56 6	77
P-905	DE TERRADILLO DE LOS TEMPLARIOS (N-120) A VILLADA (CL-613)	PA-4645	10,800	C	179	93 7	167 12	79
P-905	DE VILLADA (CL-613) A BOADILLA DE RIOSECO (P-934)	PA-4015	19,900	C	448	92 8	410 38	79
P-905	DE BOADILLA DE RIOSECO (P-934) A LÍMITE DE PROVINCIA DE VALLADOLID	VA-4135		C	378	88 12	332 46	75
P-912	DE P-922 A LÍMITE DE PROVINCIA DE VALLADOLID (CL-612)	VA-4400		C	393	96 4	376 17	77
P-913	DE VILLARRAMIEL (P-922) A BELMONTE DE CAMPOS	PA-4540	10,200	C	266	94 6	251 15	76
P-913	DE BELMONTE DE CAMPOS A LÍMITE DE PROVINCIA DE VALLADOLID	VA-4405		C	491	96 4	471 20	68
P-921	DE TORREMORMOJÓN (CL-612) A AMPUDIA (P-901)	PA-4520		C	178	95 5	169 9	79
P-922	DE VILLERIAS DE CAMPOS (CL-612) A VILLARRAMIEL (N-610)	PA-4555	6,550	C	329	91 9	299 30	70
P-923	DE VILLARRAMIEL (N-610) A GUAZA DE CAMPOS (P-924)	PA-4590		C	111	95 5	106 5	83
P-924	DE PAREDES DE NAVA (CL-613a) A LÍMITE DE PROVINCIA DE VALLADOLID POR FRECHILLA	PA-4590	10,000	C	111	95 5	106 5	74
P-931	DE VILLADA (P-905) A LÍMITE DE PROVINCIA DE VALLADOLID	VA-4420		C	253	84 16	213 40	81
P-933	DE FRECHILLA (P-924) A AUTILLO DE CAMPOS (P-953)	PA-4555		C	329	91 9	299 30	81
P-934	DE GUAZA DE CAMPOS (P-924) A BOADILLA DE RIOSECO (P-905)	PA-4590		C	111	95 5	106 5	79
P-940	DE MAZARIEGOS (N-610) A FUENTES DE NAVA (P-953)	PA-4575	7,500	C	599	94 6	563 36	79
P-941	DE CASTROMOCHO (N-610) A P-953	PA-4555		C	329	91 9	299 30	73
P-943	DE AMPUDIA (P-901) A LÍMITE DE PROVINCIA DE VALLADOLID	PA-4795	3,950	C	127	97 3	123 4	70
P-944	DE FRECHILLA (P-924) A P-953	PA-4590		C	111	95 5	106 5	80
P-952	DE FUENTES DE NAVA (P-953) A PAREDES DE NAVA (P-924)	PA-4595	2,125	C	311	95 5	294 17	82
P-953	DE LA VENTA (CL-615) A FUENTES DE NAVA (P-940) POR BECERRIL DE CAMPOS	PA-4790	13,230	C	242	85 15	206 36	75



CARRETERA	TRAMO	ESTACIÓN	PK	TIPO	IMD	%LIGEROS	NºLIGEROS	VELOCIDAD MEDIA RECORRIDO
						%PESADOS	NºPESADOS	
P-953	DE FUENTES DE NAVA (P-940) A VILLARRAMIEL (N-610)	PA-4755	30,000	C	293	87	254	73
						13	39	
P-954	DE A-65 A GRIJOTA (CL-613)	PA-4785	2,000	C	672	97	649	58
						3	23	
P-960	DE VILLALDAVÍN (CL-615) A PAREDES DE NAVA (CL-613a)	PA-4590		C	111	95	106	78
						5	5	
P-961	DE PAREDES DE NAVA (CL-613a) A VILLAFOLFO (CL-615)	PA-4610	10,340	C	289	88	254	81
						12	35	
P-963	DE VILLAFOLFO (P-961) A CERVATOS DE LA CUEZA (N-120)	PA-4620	13,600	C	147	97	143	73
						3	4	
P-970	DE FRECHILLA (P-924) A CISNEROS (CL-613)	PA-4570	5,675	C	111	95	106	75
						5	5	
P-970	DE CISNEROS (CL-613) A LEDIGOS (N-120) POR SAN ROMÁN DE LA CUBA	PA-4625	17,400	C	183	97	177	74
						3	6	
P-972	DE VILLADA (CL-613) A SAN ROMÁN DE LA CUBA (P-970)	PA-4640	1,950	C	217	88	191	77
						12	26	
P-972	DE SAN ROMÁN DE LA CUBA (P-970) A CERVATOS DE LA CUEZA (N-120)	PA-4630	9,600	C	170	86	147	81
						14	23	
P-980	DE CARRIÓN DE LOS CONDES (N-120a) A VILLALCÁZAR DE SIRGA (P-981)	PA-4650	4,075	C	802	89	710	71
						11	92	
P-980	DE VILLALCÁZAR DE SIRGA (P-981) A FRÓMISTA (N-611a)	PA-4655	17,050	C	823	93	767	68
						7	56	
P-981	DE VILLOLDO (CL-615a) A SANTILLANA DE CAMPOS (A-67) POR VILLALCAZAR DE SIRGA	PA-4665	14,700	C	104	91	95	80
						9	9	
P-983	DE AMUSCO (N-611) A VILLOLDO (CL-615a) POR SAN CEBRIÁN DE CAMPOS	PA-4670	12,000	C	322	92	295	72
						8	27	
P-984	DE N-611 A SAN CEBRIÁN DE CAMPOS (P-983)	PA-4675	5,170	C	488	93	456	73
						7	32	
P-990	DE LA VENTA (CL-615) A MONZÓN DE CAMPOS (N-611)	PA-4680	0,750	C	197	90	177	67
						10	20	
P-991	DE MONZÓN DE CAMPOS (N-611) A CL-615	PA-4685	5,450	C	537	92	493	65
						8	44	



# SALAMANCA

CARRETERA	TRAMO	ESTACIÓN	PK	TIPO	IMD	%LIGEROS	NºLIGEROS	VELOCIDAD MEDIA RECORRIDO
						%PESADOS	NºPESADOS	
CL-510	DE SALAMANCA A CALVARRASA DE ARRIBA	SA-3010	1,125	C	11.658	94	10.958	74
						6	700	
CL-510	DE CALVARRASA DE ARRIBA A ALBA DE TORMES (SA-114)	SA-0015	15,690	F	5.981	94	5.632	68
						6	349	
CL-510	DE ALBA DE TORMES (SA-114) A ANAYA DE ALBA	SA-3020	21,000	C	1.207	95	1.145	84
						5	62	
CL-510	DE ANAYA DE ALBA A LÍMITE DE PROVINCIA DE ÁVILA	SA-3390	32,310	C	868	92	800	84
						8	68	
CL-512	DE SALAMANCA A ALDEATEJADA (DSA-210)	SA-3030	2,450	C	8.706	91	7.930	35
						9	776	
CL-512	DE ALDEATEJADA (DSA-210) A VECINOS (SA-211)	SA-3400	13,300	C	2.380	93	2.220	87
						7	160	
CL-517	DE SALAMANCA A DOÑINOS DE SALAMANCA	SA-3090	1,160	C	7.040	95	6.693	45
						5	347	
CL-517	DE DOÑINOS DE SALAMANCA A DSA-520	SA-3455	5,700	C	6.043	95	5.770	90
						5	273	
CL-517	DE DSA-520 A SA-305	SA-3430	20,020	C	3.167	92	2.902	85
						8	265	
CL-517	DE SA-305 A VITIGUDINO (SA-315)	SA-1095	58,350	P	2.366	89	2.095	83
						11	271	
CL-517	DE VITIGUDINO (SA-315) A LUMBRALES (SA-324)	SA-1100	85,090	P	950	88	839	80
						12	111	
CL-517	DE LUMBRALES (SA-324) A LA FRONTERA CON PORTUGAL	SA-3105	91,430	C	626	94	588	70
						6	38	
CL-526	DE CIUDAD RODRIGO A DSA-360	SA-1150	7,360	P	2.041	89	1.807	75
						11	234	
CL-526	DE DSA-360 A LÍMITE DE C.A. DE EXTREMADURA	SA-3490	33,930	C	1.065	88	937	83
						12	128	
CL-605	DE LÍMITE DE PROVINCIA DE ÁVILA A CANTALAPIEDRA (SA-810)	AV-3180		C	432	81	351	86
						19	81	
CL-605	DE CANTALAPIEDRA (SA-810) A SA-801	SA-3170	104,700	C	396	87	345	88
						13	51	
CL-605	DE SA-801 A LÍMITE DE PROVINCIA DE ZAMORA	ZA-3085		C	757	79	601	75
						21	156	
CL-610	DE LÍMITE DE PROVINCIA DE ÁVILA A PEÑARANDA DE BRACAMONTE	SA-1180	95,680	P	1.636	83	1.351	71
						17	285	
SA-100	DE N-630 A LÍMITE DE PROVINCIA DE ÁVILA	SA-4005	2,100	C	1.110	96	1.066	74
						4	44	
SA-102	DE SORIHUELA (N-630) A PUENTE DEL CONGOSTO	SA-4200	12,190	C	1.517	88	1.333	78
						12	184	
SA-102	DE PUENTE DEL CONGOSTO A LÍMITE DE PROVINCIA DE ÁVILA	AV-4210		C	1.287	89	1.141	72
						11	146	
SA-104	DE GUIJUELO A LÍMITE DE PROVINCIA DE ÁVILA	SA-4205	14,610	C	290	93	269	70
						7	21	
SA-105	DE PEÑARANDA DE BRACAMONTE (N-501) A MACOTERA (SA-113)	SA-4470	7,930	C	1.599	94	1.508	83
						6	91	
SA-105	DE MACOTERA (SA-113) A LÍMITE DE PROVINCIA DE ÁVILA	SA-4190	12,650	C	904	96	871	78
						4	33	
SA-113	DE MACOTERA (SA-105) A ANAYA DE ALBA (CL-510)	SA-4210	13,210	C	263	87	230	81
						13	33	
SA-114	DE PEÑARANDA DE BRACAMONTE A ALBA DE TORMES (CL-510)	SA-1215	6,120	P	1.053	78	823	81
						22	230	
SA-114	DE ALBA DE TORMES (CL-510) A N-630	SA-4220	29,920	C	1.709	72	1.223	75
						28	486	
SA-200	DE N-620 A LA FRONTERA CON PORTUGAL	SA-4225	9,180	C	495	93	462	80
						7	33	



CARRETERA	TRAMO	ESTACIÓN	PK	TIPO	IMD	%LIGEROS	NºLIGEROS	VELOCIDAD MEDIA RECORRIDO
						%PESADOS	NºPESADOS	
SA-201	DE TAMAMES (SA-215) A EL CABACO (SA-220)	SA-1240	1,010	P	1.172	89	1.044	82
						11	128	
SA-201	DE EL CABACO (SA-220) A LA ALBERCA (DSA-260)	SA-4235	17,090	C	1.322	96	1.272	70
						4	50	
SA-201	DE LA ALBERCA (DSA-260) A LÍMITE DE C.A. DE EXTREMADURA	SA-4230	36,120	C	63	98	62	69
						2	1	
SA-203	DE SA-201 A LA PEÑA DE FRANCIA	SA-4480	5,520	C	281	98	275	51
						2	6	
SA-205	DE VECINOS (SA-211) A SA-210	SA-1035	0,260	P	2.780	93	2.590	59
						7	190	
SA-205	DE SA-210 A LINARES DE RIOFRÍO (SA-212)	SA-4415	3,700	C	1.051	97	1.018	83
						3	33	
SA-205	DE LINARES DE RIOFRÍO A SANTIBAÑEZ DE LA SIERRA (SA-220)	SA-4045	36,700	C	417	98	408	63
						2	9	
SA-210	DE VECINOS (SA-205) A TAMAMES	SA-4245	5,530	C	1.543	97	1.504	85
						3	39	
SA-211	DE N-620 A VECINOS	SA-4250	9,260	C	357	95	339	79
						5	18	
SA-212	DE GUIJUELO (N-630) A LINARES DE RIOFRÍO (SA-205)	SA-1500	10,980	P	697	88	616	73
						12	81	
SA-212	DE LINARES DE RIOFRÍO (SA-205) A TAMAMES (SA-210)	SA-4505	31,800	C	359	93	335	74
						7	24	
SA-213	DE TAMAMES (SA-215) A A-62 POR BOCACARA	SA-4510	16,500	C	277	98	272	74
						2	5	
SA-214	DE GUIJUELO (N-630) A CRISTÓBAL (SA-220)	SA-4260	3,520	C	574	96	553	80
						4	21	
SA-215	DE LA FUENTE DE SAN ESTEBAN (N-620) A TAMAMES (SA-201)	SA-4130	16,410	C	422	94	397	77
						6	25	
SA-215	DE TAMAMES (SA-201) A SA-220	SA-4125	22,710	C	456	96	440	81
						4	16	
SA-220	DE BÉJAR (N-630) A CARRETERA DE NAVALMORAL DE BÉJAR	SA-4060	4,860	C	929	97	902	56
						3	27	
SA-220	DE CARRETERA DE NAVALMORAL DE BÉJAR A SANTIBAÑEZ DE LA SIERRA (SA-205)	SA-4495	11,750	C	413	96	396	67
						4	17	
SA-220	DE SANTIBAÑEZ DE LA SIERRA (SA-205) A SA-225	SA-4050	31,580	C	402	95	381	55
						5	21	
SA-220	DE SA-225 A SA-215	SA-4125		C	456	96	440	63
						4	16	
SA-220	DE SA-215 A EL CABACO (SA-201)	SA-4075	54,120	C	133	96	128	70
						4	5	
SA-220	DE EL CABACO (SA-201) A MORASVERDES	SA-4080	57,250	C	235	89	209	78
						11	26	
SA-220	DE MORASVERDES A CIUDAD RODRIGO (N-620)	SA-4085	90,970	C	841	95	799	71
						5	42	
SA-225	DE SA-220 A LÍMITE DE C.A. DE EXTREMADURA	SA-4055	5,190	C	398	98	392	64
						2	6	
SA-300	DE SALAMANCA A VILLAMAYOR	SA-4405	0,640	C	9.294	96	8.904	42
						4	390	
SA-300	DE VILLAMAYOR A LEDESMA (SA-305)	SA-1265	17,900	P	1.836	94	1.730	75
						6	106	
SA-302	DE LEDESMA (SA-305) A ALMENDRA (SA-315)	SA-4280	23,440	C	469	96	451	89
						4	18	
SA-305	DE LA FUENTE DE SAN ESTEBAN (SA-315) A CL-517	SA-4385	24,700	C	214	94	202	81
						6	12	
SA-305	DE CL-517 A LEDESMA (SA-300)	SA-4380	38,500	C	434	94	407	68
						6	27	
SA-305	DE LEDESMA (SA-300) A LÍMITE DE PROVINCIA DE ZAMORA	ZA-4230		C	328	87	284	70
						13	44	
SA-305	DE LÍMITE DE PROVINCIA DE ZAMORA A LÍMITE DE PROVINCIA DE ZAMORA	ZA-4230		C	328	87	284	98
						13	44	
SA-306	DE SA-311 A LÍMITE DE PROVINCIA DE ZAMORA	SA-4155	1,175	C	249	97	241	76
						3	8	



CARRETERA	TRAMO	ESTACIÓN	PK	TIPO	IMD	%LIGEROS	NºLIGEROS	VELOCIDAD MEDIA RECORRIDO
						%PESADOS	NºPESADOS	
SA-311	DE LEDESMA A SA-306	SA-4160	2,700	C	494	96	475	70
						4	19	
SA-311	DE SA-306 A LÍMITE DE PROVINCIA DE ZAMORA	SA-4475	11,280	C	227	96	218	83
						4	9	
SA-314	DE VITIGUDINO A ALDEADÁVILA DE LA RIBERA	SA-4290	3,890	C	745	98	729	81
						2	16	
SA-315	DE N-620 A VITIGUDINO (CL-517)	SA-4135	19,370	C	541	93	502	87
						7	39	
SA-315	DE VITIGUDINO (CL-517) A TRABANCA (SA-316)	SA-4140	35,220	C	478	96	458	86
						4	20	
SA-315	DE TRABANCA (SA-316) A SA-302	SA-4280		C	469	96	451	70
						4	18	
SA-315	DE SA-302 A LÍMITE DE PROVINCIA DE ZAMORA	ZA-4435		C	559	91	511	72
						9	48	
SA-316	DE TRABANCA (SA-316) A LÍMITE DE PROVINCIA DE ZAMORA	SA-4410	1,380	C	44	98	43	61
						2	1	
SA-324	DE CIUDAD RODRIGO A CASTILLEJO DE MARTÍN VIEJO	SA-4315	8,690	C	830	97	808	81
						3	22	
SA-324	DE CASTILLEJO DE MARTÍN VIEJO A SAN FELICES DE LOS GALLEGOS	SA-4440	28,000	C	295	97	285	87
						3	10	
SA-324	DE SAN FELICES DE LOS GALLEGOS A LUMBRALES (CL-517)	SA-4445	42,560	C	500	97	486	80
						3	14	
SA-325	DE LA FUENTE DE SAN ESTEBAN (SA-315) A CERRALBO (CL-517)	SA-4450	10,680	C	399	98	393	72
						2	6	
SA-601	DE PEDROSILLO EL RALO (N-620) A LA VELLÉS (SA-605)	SA-4460	1,210	C	946	88	837	48
						12	109	
SA-601	DE LA VELLÉS (SA-605) A N-630	SA-4330	13,330	C	365	65	237	82
						35	128	
SA-605	DE SALAMANCA A VILLARES DE LA REINA	SA-4110	0,290	C	6.269	96	6.009	28
						4	260	
SA-605	DE VILLARES DE LA REINA A LA VELLÉS (SA-601)	SA-4395	8,450	C	2.262	96	2.179	90
						4	83	
SA-605	DE LA VELLÉS (SA-601) A LÍMITE DE PROVINCIA DE ZAMORA	SA-1120	12,350	P	1.731	89	1.536	84
						11	195	
SA-800	DE CANTALAPIEDRA (CL-605) A LÍMITE DE PROVINCIA DE VALLADOLID	SA-4485	5,790	C	364	91	330	78
						9	34	
SA-801	DE PEÑARANDA DE BRACAMONTE A SA-810	SA-4335	7,910	C	653	92	602	77
						8	51	
SA-801	DE SA-810 A CL-605	SA-4345	17,260	C	552	88	483	88
						12	69	
SA-804	DE SALAMANCA A ROTONDA ACCESO A CABRERIZOS	SA-4515	0,900	C	8.265	98	8.100	50
						2	165	
SA-804	DE ROTONDA ACCESO A CABRERIZOS A CARRETERA DE BABILAFUENTE	SA-4355	3,030	C	3.527	98	3.449	66
						2	78	
SA-804	DE CTRA. BABILAFUENTE A CANTALPINO (SA-801)	SA-4435	18,100	C	561	97	546	76
						3	15	
SA-810	DE ENCINAS DE ABAJO (N-501) A SA-801	SA-4365	12,470	C	1.221	89	1.083	76
						11	138	
SA-810	DE SA-801 A CANTALAPIEDRA (CL-605)	SA-4370	19,090	C	875	91	796	82
						9	79	



# SEGOVIA

CARRETERA	TRAMO	ESTACIÓN	PK	TIPO	IMD	%LIGEROS	NºLIGEROS	VELOCIDAD MEDIA RECORRIDO
						%PESADOS	NºPESADOS	
A-601	DE LÍMITE DE PROVINCIA DE VALLADOLID A CUÉLLAR (CL-602)	SG-0450	44,280	F	7.644	85	6.523	112
						15	1.121	
A-601	DE CUÉLLAR (CL-602) A NAVALMANZANO (SG-332)	SG-0455	56,910	F	7.983	85	6.797	119
						15	1.186	
A-601	DE NAVALMANZANO (SG-332) A TABANERA LA LUENGA (SG-211)	SG-0460	88,390	F	6.657	86	5.704	115
						14	953	
A-601	DE TABANERA LA LUENGA (SG-211) A ENCINILLAS (CL-603)	SG-0465	103,800	F	9.473	89	8.470	113
						11	1.003	
A-601	DE ENCINILLAS (CL-603) A SEGOVIA (SG-20)	SG-0475	105,100	F	13.159	92	12.043	104
						8	1.116	
CL-601	DE SG-20 (sur) A CARRETERA DE PALAZUELOS DE ERESMA	SG-3430	0,400	C	12.580	96	12.025	72
						4	555	
CL-601	DE CARRETERA DE PALAZUELOS DE ERESMA A LA GRANJA	SG-3010	1,600	C	9.439	96	9.102	65
						4	337	
CL-601	DE LA GRANJA A LÍMITE DE C.A. DE MADRID	SG-0005	7,930	F	5.265	97	5.108	60
						3	157	
CL-602	DE LÍMITE DE PROVINCIA DE VALLADOLID A CUÉLLAR	SG-3075	111,000	C	2.231	82	1.840	66
						18	391	
CL-603	DE LÍMITE DE PROVINCIA DE BURGOS A SG-241	SG-3125	23,690	C	563	73	412	89
						27	151	
CL-603	DE SG-241 A SAN MIGUEL DE BERNUY	SG-3325	33,480	C	622	67	419	82
						33	203	
CL-603	DE SAN MIGUEL DE BERNUY A CANTALEJO (SG-205)	SG-3115	49,800	C	2.332	85	1.971	80
						15	361	
CL-603	DE CANTALEJO (SG-205) A SG-231	SG-1110	56,750	P	1.984	90	1.794	61
						10	190	
CL-603	DE SG-231 A TURÉGANO (SG-222)	SG-3105	59,150	C	2.080	86	1.786	77
						14	294	
CL-603	DE TURÉGANO (SG-222) A VILLOVELA DE PIRÓN	SG-3100	71,000	C	2.024	89	1.793	90
						11	231	
CL-603	DE VILLOVELA DE PIRÓN A ENCINILLAS (A-601)	SG-3320	85,000	C	3.522	89	3.126	90
						11	396	
CL-605	DE SEGOVIA (N-110) A CL-607	SG-3135	1,000	C	7.257	94	6.849	79
						6	408	
CL-605	DE CL-607 A GARCILLÁN (SG-313)	SG-3140	6,000	C	3.412	96	3.278	82
						4	134	
CL-605	DE GARCILLÁN (SG-313) A SANTA MARÍA LA REAL DE NIEVA (SG-342)	SG-0145	15,430	F	3.616	90	3.250	81
						10	366	
CL-605	DE SANTA MARÍA LA REAL DE NIEVA (SG-342) A MONTUENGA	SG-3330	33,000	C	1.257	85	1.064	84
						15	193	
CL-605	DE MONTUENGA A LÍMITE DE PROVINCIA DE ÁVILA	SG-3155	51,000	C	1.324	83	1.095	90
						17	229	
CL-607	DE A-601 (P.K. 0+400) A PK 3+515	SG-3380	1,000	C	4.848	95	4.588	70
						5	260	
CL-607	DE P.K. 5+080 A CRUCE CON CL-605	SG-3480	5,780	C	4.956	95	4.730	71
						5	226	
SG-112	DE RIAZA (N-110) A RIOFRÍO DE RIAZA	SG-4360	2,100	C	251	99	250	64
						1	1	
SG-112	DE RIOFRÍO DE RIAZA A LÍMITE DE C.A. DE CASTILLA LA MANCHA	SG-4500	7,800	C	35	91	32	46
						9	3	
SG-114	DE SG-112 A CENTRO INVERNAL DE LA PINILLA	SG-4470	2,340	C	63	98	62	65
						2	1	
SG-115	DE CEREZO DE ARRIBA (N-110) A LA PINILLA (SG-114)	SG-4385	0,680	C	109	83	91	77
						17	18	
SG-135	DE L.P. SORIA A N-110	SO-4320		C	475	79	376	78
						21	99	



CARRETERA	TRAMO	ESTACIÓN	PK	TIPO	IMD	%LIGEROS	NºLIGEROS	VELOCIDAD MEDIA RECORRIDO
						%PESADOS	NºPESADOS	
SG-145	DE AYLLÓN (N-110) A LÍMITE DE C.A. DE CASTILLA LA MANCHA	SG-4080	12,760	C	244	91	221	63
						9	23	
SG-203	DE SG-223 A LÍMITE DE PROVINCIA DE VALLADOLID	VA-4265		C	499	92	457	81
						8	42	
SG-205	DE CEREZO DE ABAJO (N-I) A SG-232	SG-1050	2,300	P	2.587	82	2.127	83
						18	460	
SG-205	DE SG-232 A SG-231	SG-4055	19,200	C	2.824	80	2.246	89
						20	578	
SG-205	DE SG-231 A CANTALEJO (CL-603)	SG-4345	26,100	C	3.463	87	3.004	75
						13	459	
SG-205	DE CANTALEJO (CL-603) A HONTALBILLA (SG-211)	SG-4065	36,400	C	2.492	83	2.062	90
						17	430	
SG-205	DE HONTALBILLA (SG-211) A CUÉLLAR (A-601)	SG-1070	61,150	P	3.031	84	2.536	88
						16	495	
SG-211	DE TABANERA LA LUENGA (CL-601) A AGUILAFUENTE (SG-222)	SG-4335	8,000	C	1.016	93	942	73
						7	74	
SG-211	DE AGUILAFUENTE (SG-222) A HONTALBILLA (SG-205)	SG-4170	19,160	C	845	84	707	74
						16	138	
SG-222	DE TURÉGANO (CL-603) A AGUILAFUENTE	SG-4340	4,000	C	569	81	461	81
						19	108	
SG-222	DE AGUILAFUENTE A NAVALMANZANO (A-601)	SG-4175	14,100	C	896	81	729	75
						19	167	
SG-223	DE LÍMITE DE PROVINCIA DE VALLADOLID A CUÉLLAR (A-601)	SG-4185	26,800	C	1.635	73	1.198	86
						27	437	
SG-231	DE CL-603 A SG-205	SG-4190	1,650	C	430	83	358	86
						17	72	
SG-232	DE BOCEGUILLAS (N-I) A SEPÚLVEDA (SG-241)	SG-1205	7,775	P	1.215	94	1.137	83
						6	78	
SG-232	DE SEPÚLVEDA (SG-241) A SG-205	SG-4395	21,300	C	552	94	521	65
						6	31	
SG-234	DE CASTILLEJO DE MESLEÓN A SG-232	SG-4355	0,525	C	674	91	616	79
						9	58	
SG-241	DE SEPÚLVEDA (SG-232) A CL-603	SG-4215	4,900	C	304	98	299	68
						2	5	
SG-241	DE CL-603 A SACRAMENIA	SG-4220	29,990	C	249	99	247	64
						1	2	
SG-241	DE SACRAMENIA A LAGUNA DE CONTRERAS (SG-P-2131)	SG-4520	36,300	C	504	97	489	74
						3	15	
SG-241	DE LAGUNA DE CONTRERAS (SG-P-2131) A LÍMITE DE PROVINCIA DE VALLADOLID	VA-4295		C	420	99	415	75
						1	5	
SG-313	DE CL-605 A N-110 POR ABADES	SG-4235	5,000	C	924	80	740	79
						20	184	
SG-322	DE N-110 A LÍMITE DE PROVINCIA DE ÁVILA POR MUÑOPEDEO	SG-4245	12,900	C	385	98	376	65
						2	9	
SG-332	DE NAVALMANZANO (A-601) A NAVAS DE ORO (SG-342)	SG-4250	6,800	C	1.157	75	871	80
						25	286	
SG-333	DE GOMEZSERRACIN (CL-601) A SG-342	SG-4350	4,000	C	1.368	85	1.169	69
						15	199	
SG-333	DE SG-342 A LÍMITE DE PROVINCIA DE VALLADOLID (SG-344)	SG-4440	18,000	C	1.771	89	1.571	70
						11	200	
SG-342	DE CUÉLLAR (CL-601) A SG-333	SG-4260	6,000	C	2.085	92	1.920	77
						8	165	
SG-342	DE SG-333 A NAVAS DE ORO (SG-332)	SG-4265	16,000	C	1.031	87	895	76
						13	136	
SG-342	DE NAVAS DE ORO (SG-332) A NAVA DE LA ASUNCIÓN (SG-343)	SG-4270	29,000	C	1.664	83	1.382	67
						17	282	
SG-342	DE NAVA DE LA ASUNCIÓN (SG-343) A SANTA MARÍA LA REAL DE NIEVA (CL-605)	SG-4255	35,000	C	2.137	89	1.892	70
						11	245	
SG-343	DE NAVA DE LA ASUNCIÓN (SG-342) A SANTIUSTE DE SAN JUAN BAUTISTA (SG-351)	SG-4275	2,110	C	1.269	84	1.061	72
						16	208	
SG-343	DE SANTIUSTE DE SAN JUAN BAUTISTA (SG-351) A LÍMITE DE PROVINCIA DE VALLADOLID	SG-1280	14,930	P	492	84	415	71
						16	77	



CARRETERA	TRAMO	ESTACIÓN	PK	TIPO	IMD	%LIGEROS	NºLIGEROS	VELOCIDAD MEDIA RECORRIDO
						%PESADOS	NºPESADOS	
SG-344	DE SG-333 A REMONDO	SG-4510	0,197	C	894	97 3	864 30	45
SG-351	DE SANTIUSTE DE SAN JUAN BAPTISTA A N-601	SG-4285	2,900	C	676	88 12	595 81	74
SG-411	DE N-601 A N-VI	SG-4300	3,130	C	1.066	91 9	966 100	70
SG-413	DE N-601 A LÍMITE DE PROVINCIA DE ÁVILA	SG-4370	3,350	C	314	97 3	305 9	70
SG-500	DE N-VI A POLÍGONO INDUSTRIAL DE EL ESPINAR	SG-4410	2,000	C	1.834	86 14	1.570 264	55
SG-500	DE POLÍGONO INDUSTRIAL DE EL ESPINAR A LÍMITE DE PROVINCIA DE ÁVILA	SG-4305	10,000	C	949	99 1	935 14	81
SG-612	DE N-110 A NAVAFRÍA	SG-4390	1,200	C	504	97 3	490 14	70
SG-612	DE NAVAFRÍA A LÍMITE DE C.A. DE MADRID	SG-4490	3,070	C	78	94 6	73 5	52
SG-615	DEL PUERTO DE NAVACERRADA (CL-601) A LÍMITE DE C.A. DE MADRID	SG-4130	1,600	C	756	98 2	740 16	57
SG-722	DE N-110 A SG-723	SG-4365	4,000	C	275	99 1	273 2	65
SG-723	DE N-110 A OTERO DE HERREROS (N-603)	SG-1310	6,000	P	1.629	89 11	1.448 181	83
SG-724	DE SEGOVIA (ANTIGUA ESTACIÓN DE FERROCARRIL) CARRETERA A PALACIO DE RIOFRÍO	SG-4400	3,000	C	2.410	98 2	2.350 60	61
SG-724	DE CARRETERA A PALACIO DE RIOFRÍO A N-110	SG-4420	6,000	C	1.176	98 2	1.148 28	60
SG-911	DE N-I A N-110	SG-4315	3,450	C	669	93 7	624 45	82
SG-945	DE AYLLÓN (N-110) A LÍMITE DE PROVINCIA DE BURGOS POR MADERUELO	SG-4090	29,330	C	350	90 10	316 34	74





# SORIA

CARRETERA	TRAMO	ESTACIÓN	PK	TIPO	IMD	%LIGEROS	NºLIGEROS	VELOCIDAD MEDIA RECORRIDO
						%PESADOS	NºPESADOS	
CL-101	DE ÁGREDA (A-15) A ÓLVEGA	SO-0040	3,100	F	4.528	65	2.961	87
						35	1.567	
CL-101	DE ÓLVEGA A N-234	SO-3035	11,000	C	2.942	51	1.490	89
						49	1.452	
CL-101	DE N-234 A GÓMARA (SO-340)	SO-3315	36,000	C	2.924	50	1.475	98
						50	1.449	
CL-101	DE GÓMARA (SO-340) A CARRETERA DE BANIEL-PERDICES	SO-1025	43,800	P	2.759	49	1.358	94
						51	1.401	
CL-101	DE CARRETERA DE BANIEL-PERDICES A ALMAZÁN (A-15)	SO-1020	71,160	P	3.089	52	1.619	71
						48	1.470	
CL-101	DE ALMAZÁN (CL-116) A VILLASAYAS	SO-1015	76,070	P	907	90	813	81
						10	94	
CL-101	DE VILLASAYAS A BARAHONA (SO-132)	SO-3360	95,000	C	955	90	859	70
						10	96	
CL-101	DE BARAHONA (SO-132) A LÍMITE DE C.A. DE CASTILLA LA MANCHA	SO-3005	100,900	C	876	92	808	82
						8	68	
CL-116	DE EL BURGO DE OSMA (A-11) A HORTEZUELA (SO-152)	SO-1095	18,060	P	1.742	73	1.268	85
						27	474	
CL-116	DE HORTEZUELA (SO-152) A ALMAZÁN (A-15)	SO-1085	45,720	P	2.319	65	1.507	80
						35	812	
CL-116	DE ALMAZÁN (A-15) A MORÓN DE ALMAZÁN	SO-3080	51,000	C	2.228	66	1.476	73
						34	752	
CL-116	DE MORÓN DE ALMAZÁN A LÍMITE DE C.A. DE ARAGÓN POR MONTEAGUDO DE LAS VICARIAS	SO-1075	78,300	P	1.926	67	1.297	78
						33	629	
CL-117	DE LÍMITE DE PROVINCIA DE BURGOS A DURUELO DE LA SIERRA	BU-3715		C	906	92	836	80
						8	70	
CL-117	DE DURUELO DE LA SIERRA A MOLINOS DE DUERO (SO-820)	SO-3250	45,000	C	1.441	91	1.312	68
						9	129	
CL-117	DE MOLINOS DE DUERO (SO-820) A ABEJAR (N-234)	SO-1240	54,080	P	1.296	90	1.160	85
						10	136	
SO-100	DE SORIA (SO-20) A QUINTANA REDONDA (SO-115)	SO-1100	0,550	P	1.734	93	1.609	93
						7	125	
SO-100	DE QUINTANA REDONDA (SO-115) A FUENTEPINILLA (SO-110)	SO-4105	28,000	C	1.514	91	1.376	90
						9	138	
SO-100	DE FUENTEPINILLA (SO-110) A CL-116	SO-4115	34,000	C	723	90	651	81
						10	72	
SO-100	DE CL-116 A BERLANGA DE DUERO (SO-152)	SO-4140		C	341	87	295	72
						13	46	
SO-110	DE ALMAZÁN A MATAMALA DE ALMAZÁN (SO-115)	SO-4340	3,000	C	332	89	295	73
						11	37	
SO-110	DE MATAMALA DE ALMAZÁN (SO-115) A FUENTEPINILLA (SO-100)	SO-4120	21,000	C	384	79	302	64
						21	82	
SO-110	DE FUENTEPINILLA (SO-100) A VENTA NUEVA (N-122)	SO-4130	39,000	C	345	61	210	71
						39	135	
SO-115	DE QUINTANA REDONDA (SO-100) A MATAMALA DE ALMAZÁN (SO-110)	SO-4295	2,000	C	730	91	665	75
						9	65	
SO-132	DE MEDINACELI (N-IIa) A BARAHONA (CL-101)	SO-4135	1,000	C	369	89	327	68
						11	42	
SO-132	DE BARAHONA (CL-101) A LA RIBA DE ESCALOTE (SO-152)	SO-4300	31,000	C	257	79	204	73
						21	53	
SO-132	DE LA RIBA DE ESCALOTE (SO-152) A SO-160	SO-4305	56,000	C	228	72	164	74
						28	64	
SO-135	DE RETORTILLO DE SORIA (SO-160) A MONTEJO DE TIERMES	SO-4310	3,000	C	389	83	324	73
						17	65	
SO-135	DE MONTEJO DE TIERMES A LÍMITE DE PROVINCIA DE SEGOVIA	SO-4320	29,000	C	475	79	376	75
						21	99	



CARRETERA	TRAMO	ESTACIÓN	PK	TIPO	IMD	%LIGEROS	NºLIGEROS	VELOCIDAD MEDIA RECORRIDO
						%PESADOS	NºPESADOS	
SO-152	DE HORTEZUELA (CL-116) A BERLANGA DE DUERO	SO-4150	2,400	C	411	70	287	82
						30	124	
SO-152	DE BERLANGA DE DUERO A RIBA DE ESCALOTE (SO-132)	SO-4140	16,000	C	341	87	295	76
						13	46	
SO-152	DE RIBA DE ESCALOTE (SO-132) A LÍMITE DE C.A. DE CASTILLA LA MANCHA	SO-4160	30,000	C	358	61	220	74
						39	138	
SO-154	DE BARCONES (SO-152) A LÍMITE DE C.A. DE CASTILLA LA MANCHA	SO-4140		C	341	87	295	64
						13	46	
SO-160	DE EL BURGO DE OSMA (N-122) A EL PUENTE PORTUGUÍ	SO-4145	1,900	C	704	87	610	57
						13	94	
SO-160	DE EL PUENTE PORTUGUÍ A LÍMITE DE C.A. DE CASTILLA LA MANCHA	SO-4155	13,000	C	379	75	285	78
						25	94	
SO-340	DE ALMENAR DE SORIA (N-234) A GÓMARA (CL-101)	SO-4030	3,000	C	569	81	460	71
						19	109	
SO-340	DE GÓMARA (CL-101) A MONTEAGUDO DE LAS VICARIAS (CL-116)	SO-4170	21,000	C	640	75	482	73
						25	158	
SO-350	DE GÓMARA (SO-340) A LÍMITE DE C.A. DE ARAGÓN	SO-4180	3,000	C	404	59	237	68
						41	167	
SO-380	DE MATALEBRERAS (N-122) A ÓLVEGA	SO-4325	5,000	C	316	82	259	71
						18	57	
SO-382	DE ÁGREDA A LÍMITE DE C.A. DE ARAGÓN	SO-4330	3,000	C	332	87	290	50
						13	42	
SO-411	DE MEDINACELI (N-11a) A LÍMITE DE C.A. DE CASTILLA LA MANCHA	SO-4185	1,000	C	373	66	246	62
						34	127	
SO-615	DE GARRAY A SO-650	SO-1045	1,750	P	1.281	90	1.154	76
						10	127	
SO-615	DE SO-650 A SO-630	SO-4050	29,000	C	583	78	455	114
						22	128	
SO-615	DE SO-630 A LÍMITE DE C.A. DE LA RIOJA	SO-4060	38,000	C	582	89	516	59
						11	66	
SO-620	DE LA RUBIA (SO-615) A N-111	SO-4280	1,000	C	179	72	128	68
						28	51	
SO-630	DE SO-615 A SAN PEDRO MANRIQUE (SO-650)	SO-4335	8,000	C	164	84	138	66
						16	26	
SO-630	DE SAN PEDRO MANRIQUE (SO-650) A CASTILRUIZ	SO-4195	36,000	C	321	68	218	69
						32	103	
SO-630	DE CASTILRUIZ A MATALEBRERAS (N-122)	SO-4205	45,000	C	487	80	390	69
						20	97	
SO-650	DE PUERTO DE ONCALA (SO-615) A SAN PEDRO MANRIQUE (SO-630)	SO-4285	12,000	C	602	91	546	74
						9	56	
SO-800	DE TOLEDILLO (N-234) A EL ROYO (SO-820)	SO-4290	2,000	C	543	90	488	78
						10	55	
SO-810	DE CIDONES (N-234) A (SO-820)	SO-4350	6,000	C	545	93	508	69
						7	37	
SO-820	DE N-111 A SO-810	SO-1215	2,990	P	709	93	659	77
						7	50	
SO-820	DE SO-810 A VINUESA (SO-830)	SO-4220	31,000	C	662	90	595	67
						10	67	
SO-820	DE VINUESA (SO-830) A MOLINOS DE DUERO (CL-117)	SO-4245	37,000	C	657	91	596	74
						9	61	
SO-830	DE VINUESA (SO-820) A PUERTO DE SANTA INÉS	SO-4230	3,000	C	441	67	296	55
						33	145	
SO-830	DEL PUERTO DE SANTA INÉS A LÍMITE DE C.A. DE LA RIOJA	SO-4345	29,600	C	378	81	306	53
						19	72	
SO-910	DE VENTA NUEVA (N-122) A ABEJAR (N-234)	SO-4260	12,000	C	290	71	206	87
						29	84	
SO-920	DE EL BURGO DE OSMA A VALDEMALUQUE	SO-1265	3,730	P	918	93	856	78
						7	62	
SO-920	DE VALDEMALUQUE A SAN LEONARDO DE YAGÜE (N-234)	SO-4270	30,000	C	533	91	487	67
						9	46	
SO-934	DE SAN LEONARDO DE YAGÜE (SO-920) A GUIJOSA	SO-4355	4,000	C	370	86	318	70
						14	52	



CARRETERA	TRAMO	ESTACIÓN	PK	TIPO	IMD	%LIGEROS	NºLIGEROS	VELOCIDAD MEDIA RECORRIDO
						%PESADOS	NºPESADOS	
SO-934	DE GUIJOSA A LÍMITE DE PROVINCIA DE BURGOS	SO-4275	28,000	C	379	82	311	67
						18	68	



# VALLADOLID

CARRETERA	TRAMO	ESTACIÓN	PK	TIPO	IMD	%LIGEROS	NºLIGEROS	VELOCIDAD MEDIA RECORRIDO
						%PESADOS	NºPESADOS	
A-601	DE VALLADOLID (VA-30) A CL-600	VA-3020	10,500	C	16.979	90	15.309	85
						10	1.670	
A-601	DE CL-600 A ALDEAMAYOR (VA-200)	VA-0600	15,780	F	16.203	89	14.453	93
						11	1.750	
A-601	DE ALDEAMAYOR (VA-200) A PORTILLO (VA-301)	VA-0605	19,880	F	13.188	89	11.672	99
						11	1.516	
A-601	DE PORTILLO (VA-301) A SANTIAGO DEL ARROYO (VP-2203)	VA-0610	27,840	F	8.570	86	7.365	99
						14	1.205	
A-601	DE SANTIAGO DEL ARROYO (VP-2003) A LÍMITE DE PROVINCIA DE SEGOVIA	SG-0450		F	7.644	85	6.523	91
						15	1.121	
CL-600	DE SIMANCAS (A-62) A PUENTEDUERO (CL-610)	VA-3480	3,000	C	3.416	96	3.276	67
						4	140	
CL-600	DE PUENTEDUERO (CL-610) A BOECILLO (N-601)	VA-3315	7,000	C	3.059	97	2.954	73
						3	105	
CL-600	DE BOECILLO (N-601) A CL-601	VA-3305	16,000	C	4.903	93	4.574	58
						7	329	
CL-600	DE CL-601 A TUDELA DE DUERO (N-122)	VA-3255	21,000	C	2.576	88	2.256	71
						12	320	
CL-602	DE LÍMITE DE PROVINCIA DE ZAMORA A CASTRONUÑO (VA-610)	VA-3055	16,000	C	451	90	405	63
						10	46	
CL-602	DE CASTRONUÑO (VA-610) A ALAEJOS (N-620)	VA-1050	26,000	P	678	87	587	83
						13	91	
CL-602	DE ALAEJOS (N-620) A NAVA DEL REY (VA-800)	VA-3045	33,000	C	984	92	906	87
						8	78	
CL-602	DE NAVA DEL REY (VA-800) A MEDINA DEL CAMPO	VA-3040	44,000	C	1.918	95	1.828	70
						5	90	
CL-602	DE MEDINA DEL CAMPO A OLMEDO	VA-3035	67,000	C	2.338	87	2.038	82
						13	300	
CL-602	DE OLMEDO A ÍSCAR	VA-0030	82,200	F	2.652	83	2.196	84
						17	456	
CL-602	DE ÍSCAR A LÍMITE DE PROVINCIA DE SEGOVIA	VA-3025	94,000	C	1.844	77	1.423	64
						23	421	
CL-610	DE VALLADOLID A EL PINAR DE ANTEQUERA	VA-0080	4,450	F	7.462	96	7.158	37
						4	304	
CL-610	DE EL PINAR DE ANTEQUERA A PUENTEDUERO (CL-600)	VA-3595	7,000	C	5.925	96	5.693	62
						4	232	
CL-610	DE PUENTEDUERO (CL-600) A SERRADA (VA-405)	VA-3495	13,000	C	2.488	96	2.378	62
						4	110	
CL-610	DE SERRADA (VA-405) A MEDINA DEL CAMPO	VA-1085	28,050	P	2.248	92	2.063	64
						8	185	
CL-610	DE MEDINA DEL CAMPO A FUENTE EL SOL (VA-801)	VA-3090	57,000	C	1.834	91	1.673	83
						9	161	
CL-610	DE FUENTE EL SOL (VA-801) A LÍMITE DE PROVINCIA DE ÁVILA	AV-3480		C	1.577	86	1.356	86
						14	221	
CL-612	DE LÍMITE DE PROVINCIA DE PALENCIA A MEDINA DE RIOSECO (N-601)	VA-3145	32,000	C	590	88	521	81
						12	69	
CL-612	DE MEDINA DE RIOSECO (N-601) A LÍMITE DE PROVINCIA DE ZAMORA POR VILLAFRECHÓS	VA-3150	43,000	C	934	93	865	76
						7	69	
CL-621	DE MAYORGA DE CAMPOS (N-601) A LÍMITE DE PROVINCIA DE LEÓN	VA-3160	3,000	C	699	78	547	82
						22	152	
VA-101	DE PEÑAFIEL (N-122) A PESQUERA DE DUERO	VA-4180	3,000	C	2.103	92	1.936	64
						8	167	
VA-101	DE PESQUERA DE DUERO A ESGUEVILLAS DE ESGUEVA (VA-140) POR VILLAFUERTE	VA-4185	22,000	C	171	94	160	69
						6	11	
VA-102	DE VALORIA LA BUENA (VA-103) A LÍMITE DE PROVINCIA DE PALENCIA	VA-4205	2,000	C	619	94	581	72
						6	38	



CARRETERA	TRAMO	ESTACIÓN	PK	TIPO	IMD	%LIGEROS	NºLIGEROS	VELOCIDAD MEDIA RECORRIDO
						%PESADOS	NºPESADOS	
VA-103	DE A-62 A VALORIA LA BUENA (VA-102)	VA-4440	3,000	C	819	94	766	59
						6	53	
VA-103	DE VALORIA LA BUENA (VA-102) A LÍMITE DE PROVINCIA DE PALENCIA	PA-4690		C	463	89	412	81
						11	51	
VA-103	DE LÍMITE DE PROVINCIA DE PALENCIA A ESGUEVILLAS DE ESGUEVA (VA-140)	PA-4690		C	463	89	412	67
						11	51	
VA-104	DE QUINTANILLA DE ONÉSIMO (N-122) A VILLAFUERTE	VA-4210	6,000	C	71	94	67	69
						6	4	
VA-110	DE VA-140 A LÍMITE DE PROVINCIA DE PALENCIA	PA-4290		C	27	85	23	64
						15	4	
VA-113	DE VALLADOLID (VA-20) A SANTOVENIA	VA-1650	4,880	P	11.282	94	10.570	45
						6	712	
VA-113	DE SANTOVENIA A VA-VP-3003	VA-4220	5,500	C	4.191	92	3.855	118
						8	336	
VA-113	DE VA-VP-30 A CABEZÓN DE PISUERGA	VA-1230	10,900	P	3.272	96	3.155	15
						4	117	
VA-113	DE CABEZÓN DE PISUERGA A A-62	VA-4215	14,000	C	704	88	618	35
						12	86	
VA-130	DE N-122 A LÍMITE DE PROVINCIA DE BURGOS	VA-4235	1,000	C	679	87	588	97
						13	91	
VA-134	DE VALDEARCOS DE LA VEGA A LÍMITE DE PROVINCIA DE BURGOS	BU-4860		C	607	98	595	63
						2	12	
VA-140	DE VALLADOLID (VA-20) A VA-30	VA-4660	3,500	C	6.290	96	6.013	47
						4	277	
VA-140	DE VALLADOLID A OLMOS DE ESGUEVA	VA-1165	6,400	P	5.443	96	5.201	69
						4	242	
VA-140	DE OLMOS DE ESGUEVA A VA-103	VA-4170	29,000	C	990	93	925	69
						7	65	
VA-140	DE VA-103 A VA-110	VA-4240	52,000	C	404	95	383	73
						5	21	
VA-140	DE VA-110 A LÍMITE DE PROVINCIA DE PALENCIA	PA-4775		C	334	91	303	82
						9	31	
VA-200	DE ALDEAMAYOR DE SAN MARTÍN (CL-601) A CL-600	VA-4460	4,000	C	1.071	91	975	74
						9	96	
VA-203	DE QUINTANILLA DE ONÉSIMO (N-122) A COGECES DEL MONTE	VA-4260	6,000	C	128	82	105	67
						18	23	
VA-203	DE COGECES DEL MONTE A LÍMITE DE PROVINCIA DE SEGOVIA	VA-4265	18,000	C	499	92	457	65
						8	42	
VA-210	DE PEÑAFIEL (VA-223) A COGECES DEL MONTE (VA-203)	VA-4280	17,000	C	161	96	154	70
						4	7	
VA-211	DE CASTRILLO DE DUERO A LÍMITE DE PROVINCIA DE BURGOS	VA-4500	1,000	C	71	96	68	80
						4	3	
VA-223	DE PEÑAFIEL A CAMPASPERO	VA-1285	3,250	P	1.912	77	1.474	71
						23	438	
VA-223	DE CAMPASPERO A LÍMITE DE PROVINCIA DE SEGOVIA	SG-4185		C	1.635	73	1.198	78
						27	437	
VA-241	DE PEÑAFIEL A LÍMITE DE PROVINCIA DE SEGOVIA	VA-4295	7,000	C	420	99	415	73
						1	5	
VA-301	DE ARRABAL DE PORTILLO A MOJADOS (N-601)	VA-4485	5,000	C	1.012	94	948	58
						6	64	
VA-302	DE MOJADOS A ALDEAMAYOR DE SAN MARTÍN (A-601) POR PEDRAJA DE PORTILLO	VA-4490	3,000	C	567	96	546	57
						4	21	
VA-303	DE N-601 A ARRABAL DE PORTILLO	VA-4590	5,000	C	1.305	92	1.195	63
						8	110	
VA-333	DE ISCAR (CL-602) A LÍMITE DE PROVINCIA DE SEGOVIA	SG-4440		C	1.771	89	1.571	57
						11	200	
VA-343	DE N-601 A LÍMITE DE PROVINCIA DE SEGOVIA	SG-1280		P	492	84	415	75
						16	77	
VA-404	DE MEDINA DEL CAMPO A MATAPOZUELOS	VA-4330	13,000	C	1.141	94	1.068	69
						6	73	
VA-404	DE MATAPOZUELOS A MOJADOS (N-601)	VA-4325	23,000	C	1.605	96	1.547	67
						4	58	



CARRETERA	TRAMO	ESTACIÓN	PK	TIPO	IMD	%LIGEROS	NºLIGEROS	VELOCIDAD MEDIA RECORRIDO
						%PESADOS	NºPESADOS	
VA-405	DE TORDESILLAS A SERRADA	VA-4475	6,000	C	865	94	817	70
						6	48	
VA-405	DE SERRADA A MATAPOZUELOS	VA-4560	17,000	C	840	95	798	71
						5	42	
VA-405	DE MATAPOZUELOS A OLMEDO	VA-4470	29,000	C	349	92	321	81
						8	28	
VA-410	DE OLMEDO (N-601) A ATAQUINES (N-VI)	VA-4335	12,000	C	650	70	452	82
						30	198	
VA-504	DE N-601 A LÍMITE DE PROVINCIA DE ZAMORA	VA-4355	6,000	C	147	95	139	58
						5	8	
VA-505	DE MEDINA DE RIOSECO A VILLABRÁGIMA (VA-511)	VA-4075	5,000	C	1.527	92	1.411	78
						8	116	
VA-505	DE VILLABRÁGIMA (VA-511) A VILLARDEFRADES (N-VI)	VA-4065	22,000	C	769	79	611	65
						21	158	
VA-510	DE LA MUDARRA (N-601) A CASTROMONTE (VA-515)	VA-4570	4,000	C	844	96	809	82
						4	35	
VA-511	DE CASTROMONTE (VA-515) A VILLABRÁGIMA (VA-505)	VA-4570		C	844	96	809	79
						4	35	
VA-514	DE ZARATÁN (N-601) A WAMBA	VA-4350	7,000	C	1.484	92	1.359	65
						8	125	
VA-514	DE WAMBA A TORRELOBATÓN (VA-515)	VA-4580	21,000	C	498	97	485	73
						3	13	
VA-515	DE TORDESILLAS A TORRELOBATÓN (VA-514)	VA-4100	3,000	C	633	90	567	72
						10	66	
VA-515	DE TORRELOBATÓN A CASTROMONTE (VA-510)	VA-4110	24,000	C	279	97	270	77
						3	9	
VA-515	DE CASTROMONTE (VA-505) A MEDINA DE RIOSECO (N-601)	VA-4120	37,000	C	420	86	362	66
						14	58	
VA-524	DE TORDEHUMOS (VA-505) A LÍMITE DE PROVINCIA DE ZAMORA POR VILLAFRECHÓS	VA-4345	5,000	C	254	93	235	72
						7	19	
VA-541	DE BECILLA DE VALDERADUEY (N-601) A LÍMITE DE PROVINCIA DE LEÓN	VA-4465	6,500	C	252	96	241	75
						4	11	
VA-542	DE MAYORGA (N-601) A LÍMITE DE PROVINCIA DE LEÓN	VA-4530	5,000	C	423	91	385	75
						9	38	
VA-602	DE N-620 A LÍMITE DE PROVINCIA DE ZAMORA	VA-4365	3,000	C	262	93	244	77
						7	18	
VA-610	DE N-620 A CASTRONUÑO	VA-4360	8,000	C	507	93	471	87
						7	36	
VA-610	DE CASTRONUÑO A LÍMITE DE PROVINCIA DE ZAMORA	ZA-4560		C	151	93	141	83
						7	10	
VA-705	DE VILLARDEFRADES A LÍMITE DE PROVINCIA DE ZAMORA	VA-1060	13,400	P	784	76	594	68
						24	190	
VA-714	DE A-6 (VILLANUEVA DE LOS CABALLEROS) A LÍMITE DE PROVINCIA DE ZAMORA	ZA-4380		C	277	94	260	60
						6	17	
VA-800	DE NAVA DEL REY (CL-602) A CASTREJÓN	VA-4375	6,000	C	272	97	264	85
						3	8	
VA-800	DE CASTREJÓN A LÍMITE DE PROVINCIA DE SALAMANCA	SA-4485		C	364	91	330	81
						9	34	
VA-801	DE ATAQUINES (A-6) A FUENTE EL SOL (CL-610)	VA-4540	5,000	C	520	67	349	82
						33	171	
VA-801	DE FUENTE EL SOL (CL-610) A CASTREJÓN (VA-800)	VA-4370	15,000	C	298	91	270	84
						9	28	
VA-801	DE CASTREJÓN (VA-800) A ALAEJOS (N-620)	VA-4550	37,000	C	851	92	779	76
						8	72	
VA-900	DE A-62 (VALLADOLID) A FUENSALDAÑA	VA-4385	5,000	C	3.917	98	3.840	45
						2	77	
VA-900	DE FUENSALDAÑA A MUCIENTES	VA-4510	8,000	C	1.842	93	1.715	71
						7	127	
VA-900	DE MUCIENTES A A-62 (CUBILLAS DE SANTA MARTA)	VA-4390	17,000	C	427	97	415	68
						3	12	
VA-904	DE TRIGUEROS DEL VALLE (VA-900) A LÍMITE DE PROVINCIA DE PALENCIA	PA-4800		C	62	90	56	71
						10	6	



CARRETERA	TRAMO	ESTACIÓN	PK	TIPO	IMD	%LIGEROS	NºLIGEROS	VELOCIDAD MEDIA RECORRIDO
						%PESADOS	NºPESADOS	
VA-905	DE MEDINA DE RIOSECO (N-601) A VILLALÓN DE CAMPOS (N-610)	VA-1130	10,850	P	900	87	784	74
						13	116	
VA-905	DE VILLALÓN DE CAMPOS (N-610) A LÍMITE DE PROVINCIA DE PALENCIA	VA-4135	25,000	C	378	88	332	66
						12	46	
VA-912	DE MUCIENTES A LÍMITE DE PROVINCIA DE PALENCIA POR MONTEALEGRE	VA-4400	17,500	C	393	96	376	67
						4	17	
VA-913	DE MEDINA DE RIOSECO (N-601) A LÍMITE DE PROVINCIA DE PALENCIA	VA-4405	3,000	C	491	96	471	65
						4	20	
VA-920	DE MEDINA DE RIOSECO (N-601) A N-610	VA-4415	8,000	C	244	93	228	75
						7	16	
VA-924	DE VILLALÓN DE CAMPOS (VA-905) A LÍMITE DE PROVINCIA DE PALENCIA	PA-4590		C	111	95	106	65
						5	5	
VA-931	DE BECILLA DE VALDERADUEY (N-601) A VA-932	VA-4455	7,500	C	238	92	218	69
						8	20	
VA-931	DE VA-932 A LÍMITE DE PROVINCIA DE PALENCIA	VA-4420	20,000	C	253	84	213	62
						16	40	
VA-932	DE VILLALÓN DE CAMPOS (N-610) A VA-931	VA-4425	3,500	C	627	89	561	74
						11	66	
VA-932	DE VA-931 A LÍMITE DE PROVINCIA DE LEÓN POR SAELICES DE MAYORGA	VA-4520	15,000	C	289	85	245	77
						15	44	
VA-932	DE LÍMITE DE PROVINCIA DE LEÓN A LÍMITE DE PROVINCIA DE VALLADOLID	VA-4520		C	289	85	245	81
						15	44	
VA-932	DE LÍMITE DE PROVINCIA DE VALLADOLID A LÍMITE DE PROVINCIA DE LEÓN	VA-4520		C	289	85	245	70
						15	44	
VA-941	DE MAYORGA (N-601) A LÍMITE DE PROVINCIA DE LEÓN POR SAELICES DE MAYORGA	VA-4430	9,000	C	438	89	392	69
						11	46	
VA-943	DE MONTEALEGRE (VA-912) A LÍMITE DE PROVINCIA DE PALENCIA	PA-4795		C	127	97	123	65
						3	4	



# ZAMORA

CARRETERA	TRAMO	ESTACIÓN	PK	TIPO	IMD	%LIGEROS	NºLIGEROS	VELOCIDAD MEDIA RECORRIDO
						%PESADOS	NºPESADOS	
CL-527	DE ZAMORA (ZA-20) A ZA-330	ZA-1045	2,615	P	3.590	89	3.196	76
						11	394	
CL-527	DE ZA-330 A PERERUELA	ZA-3050	5,000	C	2.270	81	1.850	87
						19	420	
CL-527	DE PERERUELA A BERMILLO DE SAYAGO (ZA-311)	ZA-1055	31,850	P	1.930	89	1.722	90
						11	208	
CL-527	DE BERMILLO DE SAYAGO (ZA-311) A ZA-315	ZA-3060	39,000	C	1.002	81	810	90
						19	192	
CL-527	DE ZA-315 A FERMOSELLE (ZA-316)	ZA-3065	57,000	C	813	80	650	89
						20	163	
CL-527	DE FERMOSELLE (ZA-316) A LA FRONTERA CON PORTUGAL	ZA-3570	68,000	C	246	87	214	75
						13	32	
CL-602	DE TORO (N-122) A ZA-605	ZA-1010	2,700	P	2.515	81	2.030	90
						19	485	
CL-602	DE ZA-605 A CANAL DE SAN JOSÉ (pk=8,200)	ZA-3005	5,000	C	1.047	79	825	90
						21	222	
CL-602	DE CANAL DE SAN JOSÉ (pk=8,200) A LÍMITE DE PROVINCIA DE VALLADOLID	VA-3055		C	451	90	405	92
						10	46	
CL-605	DE LÍMITE DE PROVINCIA DE SALAMANCA A CAÑIZAL (N-620a)	ZA-3085	113,000	C	757	79	601	82
						21	156	
CL-605	DE CAÑIZAL (N-620a) A FUENTESAÚCO	ZA-3090	129,000	C	484	78	378	90
						22	106	
CL-605	DE FUENTESAÚCO A EL PIÑERO (ZA-611)	ZA-3095	147,000	C	801	71	567	87
						29	234	
CL-605	DE EL PIÑERO (ZA-611) A CASASECA DE LAS CHANAS (ZA-623)	ZA-1100	150,200	P	1.194	77	914	85
						23	280	
CL-605	DE CASASECA DE LAS CHANAS (ZA-623) A ZA-610	ZA-3525	167,000	C	3.019	92	2.765	87
						8	254	
CL-605	DE ZA-610 A ZAMORA (ZA-20)	ZA-3110	169,000	C	11.371	96	10.913	71
						4	458	
CL-612	DE LÍMITE DE PROVINCIA DE VALLADOLID A VILLAMAYOR DE CAMPOS (ZA-504)	VA-3150		C	934	93	865	92
						7	69	
CL-612	DE VILLAMAYOR DE CAMPOS (ZA-504) A VILLALPANDO (ZA-512)	ZA-1120	68,950	P	1.288	85	1.098	92
						15	190	
CL-612	DE VILLALPANDO (ZA-512) A ZA-702	ZA-3125	73,000	C	928	73	679	85
						27	249	
CL-612	DE ZA-702 A CASTRONUEVO (ZA-714)	ZA-3125		C	928	73	679	42
						27	249	
CL-612	DE CASTRONUEVO (ZA-714) A ZA-711	ZA-1140	100,300	P	1.066	88	936	89
						12	130	
CL-612	DE ZA-711 A MONFARRACINOS	ZA-3145	111,500	C	3.146	90	2.830	91
						10	316	
CL-612	DE MONFARRACINOS A ZAMORA (ZA-20)	ZA-3530	119,300	C	4.863	81	3.944	78
						19	919	
ZA-100	DE SANTOVENIA (N-630) A ZA-P-1512	ZA-4485	7,000	C	1.067	89	954	83
						11	113	
ZA-100	DE ZA-P-1512 A MORALES DE VALVERDE	ZA-4545	18,000	C	609	89	545	85
						11	64	
ZA-100	DE MORALES DE VALVERDE A TÁBARA (N-631)	ZA-4195	35,100	C	373	88	329	84
						12	44	
ZA-101	DE PÍAS (ZA-102) A BARJACOBA	ZA-4495		C	157	99	155	56
						1	2	
ZA-102	DE N-525 A L.P. DE ORENSE (PROVINCIA DE ORENSE)	ZA-4495		C	157	99	155	59
						1	2	
ZA-102	DE L.P. ORENSE A ZA-101	ZA-4495	8,500	C	157	99	155	60
						1	2	





CARRETERA	TRAMO	ESTACIÓN	PK	TIPO	IMD	%LIGEROS	NºLIGEROS	VELOCIDAD MEDIA RECORRIDO
						%PESADOS	NºPESADOS	
ZA-102	DE ZA-101 A L.P. ORENSE	ZA-4495		C	157	99	155	60
						1	2	
ZA-102	DE L.P. DE ORENSE A PORTO	ZA-4495		C	157	99	155	61
						1	2	
ZA-103	DE ZA-104 A LA LAGUNA DE PECES	ZA-4505	0,500	C	678	99	669	65
						1	9	
ZA-104	DE PUEBLA DE SANABRIA (N-525) A ZA-103	ZA-1170	2,000	P	3.357	92	3.074	69
						8	283	
ZA-104	DE ZA-103 A RIBADELAGO VIEJO	ZA-4175	12,000	C	452	92	415	72
						8	37	
ZA-105	DE CAMARZANA DE TERA (N-525) A N-631	ZA-4490	7,000	C	693	95	660	82
						5	33	
ZA-106	DE N-525 A LÍMITE DE COMUNIDAD AUTÓNOMA DE GALICIA	ZA-4590	5,000	C	333	82	272	66
						18	61	
ZA-110	DE CAMARZANA DE TERA (N-525) A SANTIBÁÑEZ DE VIDRIALES (ZA-P-2555)	ZA-4180	2,000	C	733	92	678	91
						8	55	
ZA-110	DE SANTIBÁÑEZ DE VIDRIALES (ZA-P-2555) A LÍMITE DE PROVINCIA DE LEÓN	ZA-4540	12,000	C	743	92	687	81
						8	56	
ZA-111	DE RIONEGRO DEL PUENTE (N-525) A LÍMITE DE PROVINCIA DE LEÓN	ZA-4185	1,500	C	130	95	124	74
						5	6	
ZA-123	DE N-630 A TÁBARA (N-631)	ZA-4200	17,500	C	461	92	426	80
						8	35	
ZA-125	DE PALACIOS DE SANABRIA (N-525) A LÍMITE DE PROVINCIA DE LEÓN	ZA-4150	3,000	C	311	95	296	76
						5	15	
ZA-302	DE EL CUBO DE LA TIERRA DEL VINO (N-630) A PEÑAUSENDE (ZA-305)	ZA-4205	3,500	C	424	77	327	89
						23	97	
ZA-302	DE PEÑAUSENDE (ZA-305) A FRESNO DE SAYAGO (ZA-320)	ZA-4210	19,900	C	345	79	272	89
						21	73	
ZA-302	DE FRESNO DE SAYAGO (ZA-320) A BERMILLO DE SAYAGO (CL-527)	ZA-4220	33,500	C	341	95	325	71
						5	16	
ZA-305	DE N-630 A SAN MARCIAL	ZA-4235	2,600	C	2.292	87	1.991	84
						13	301	
ZA-305	DE SAN MARCIAL A PEÑAUSENDE (ZA-302)	ZA-4470	13,000	C	686	83	567	85
						17	119	
ZA-305	DE PEÑAUSENDE (ZA-302) A LÍMITE DE PROVINCIA DE SALAMANCA	ZA-4230	27,000	C	328	87	284	80
						13	44	
ZA-306	DE PUEBLA DE CAMPEÁN (ZA-320) A ZA-302	ZA-4075	13,300	C	176	93	163	73
						7	13	
ZA-306	DE ZA-302 A MORALEJA DE SAYAGO	ZA-4080	17,000	C	206	90	186	75
						10	20	
ZA-306	DE MORALEJA DE SAYAGO A LÍMITE DE PROVINCIA DE SALAMANCA	SA-4155		C	249	97	241	63
						3	8	
ZA-311	DE MORALINA (ZA-324) A BERMILLO DE SAYAGO (CL-527)	ZA-4255	10,000	C	663	90	599	90
						10	64	
ZA-311	DE BERMILLO DE SAYAGO (CL-527) A ALMEIDA DE SAYAGO (ZA-320)	ZA-4260	15,000	C	629	88	552	84
						12	77	
ZA-311	DE ALMEIDA DE SAYAGO (ZA-320) A LÍMITE DE PROVINCIA DE SALAMANCA	SA-4475		C	227	96	218	82
						4	9	
ZA-315	DE CL-527 A LÍMITE DE PROVINCIA DE SALAMANCA	ZA-4435	1,500	C	559	91	511	73
						9	48	
ZA-316	DE FERMOSELLE (CL-527) A LÍMITE DE PROVINCIA DE SALAMANCA	SA-4410		C	44	98	43	56
						2	1	
ZA-320	DE PUEBLA DE CAMPEÁN (ZA-320) A FRESNO DE SAYAGO (ZA-302)	ZA-4240	3,500	C	389	98	382	73
						2	7	
ZA-320	DE FRESNO DE SAYAGO (ZA-302) A ALMEIDA DE SAYAGO (ZA-311)	ZA-4245	19,000	C	296	97	288	82
						3	8	
ZA-320	DE ALMEIDA DE SAYAGO (ZA-311) A CARBELLINO	ZA-4245		C	296	97	288	72
						3	8	
ZA-321	DE N-122 A MORALINA (ZA-324)	ZA-4250	1,000	C	294	99	293	68
						1	1	
ZA-324	DE RICOBAYO (N-122) A VILLALCAMPO (ZA-V-2211)	ZA-4440	3,000	C	723	96	695	84
						4	28	



CARRETERA	TRAMO	ESTACIÓN	PK	TIPO	IMD	%LIGEROS	NºLIGEROS	VELOCIDAD MEDIA RECORRIDO
						%PESADOS	NºPESADOS	
ZA-324	DE VILLALCAMPO (ZA-V-2211) A MORALINA (ZA-311)	ZA-4270	16,200	C	474	96	456	72
						4	18	
ZA-324	DE MORALINA (ZA-311) A LA FRONTERA CON PORTUGAL	ZA-4275	18,820	C	489	95	463	82
						5	26	
ZA-325	DE ZA-305 A POLÍGONO DE LOS LLANOS (ZA-330)	ZA-4515	1,000	C	1.423	68	963	69
						32	460	
ZA-330	DE CL-527 A GLORIETA POLÍGONO LOS LLANOS	ZA-4070	0,200	C	1.774	86	1.532	62
						14	242	
ZA-330	DE ZA-325 A PUEBLICA DE CAMPEÁN (ZA-306)	ZA-4575	6,000	C	823	92	759	84
						8	64	
ZA-504	DE VILLAMAYOR DE CAMPOS (CL-612) A CASTROVERDE DE CAMPOS (ZA-524)	ZA-4555	5,000	C	264	92	244	70
						8	20	
ZA-504	DE CASTROVERDE DE CAMPOS (ZA-524) A LÍMITE DE PROVINCIA DE VALLADOLID	VA-4355		C	147	95	139	63
						5	8	
ZA-510	DE FUENTES DE ROPEL (ZA-513) A LÍMITE DE PROVINCIA DE LEÓN	ZA-4550	4,000	C	159	93	148	73
						7	11	
ZA-512	DE VILLALPANDO (CL-612) A VILLANUEVA DEL CAMPO (N-610)	ZA-4285	3,100	C	728	79	576	90
						21	152	
ZA-512	DE VILLANUEVA DEL CAMPO (N-610) A LÍMITE DE PROVINCIA DE LEÓN	ZA-4290	16,000	C	295	93	273	88
						7	22	
ZA-513	DE FUENTES DE ROPEL (N-610) A LÍMITE DE PROVINCIA DE LEÓN	ZA-4295	2,800	C	976	89	870	82
						11	106	
ZA-524	DE LÍMITE DE PROVINCIA DE LEÓN A CASTROVERDE DE CAMPOS (ZA-504)	ZA-4520	0,500	C	308	92	283	80
						8	25	
ZA-524	DE CASTROVERDE DE CAMPOS (ZA-504) A LÍMITE DE PROVINCIA DE VALLADOLID	VA-4345		C	254	93	235	62
						7	19	
ZA-602	DE EL CUBO DE LA TIERRA DEL VINO (N-630) A ZA-611	ZA-4350	1,600	C	741	74	545	68
						26	196	
ZA-602	DE ZA-611 A FUENTESAÚCO (CL-605)	ZA-4350		C	741	74	545	85
						26	196	
ZA-602	DE FUENTESAÚCO (CL-605) A FUENTELAPEÑA (ZA-504)	ZA-4335	24,300	C	599	86	518	83
						14	81	
ZA-602	DE FUENTELAPEÑA (ZA-504) A LÍMITE DE PROVINCIA DE VALLADOLID	VA-4365		C	262	93	244	89
						7	18	
ZA-604	DE LA BÓVEDA DE TORO (ZA-605) A CAÑIZAL (CL-605)	ZA-4310	5,000	C	238	97	231	75
						3	7	
ZA-605	DE TORO (CL-602) A LA BÓVEDA DE TORO (ZA-604)	ZA-4030	16,750	C	1.059	80	842	85
						20	217	
ZA-605	DE LA BÓVEDA DE TORO (ZA-604) A FUENTESAÚCO (ZA-602)	ZA-1025	30,100	P	1.057	81	854	89
						19	203	
ZA-605	DE FUENTESAÚCO (ZA-602) A LÍMITE DE PROVINCIA DE SALAMANCA	SA-1120		P	1.731	89	1.536	88
						11	195	
ZA-610	DE CL-605 A MORALEJA DEL VINO (ZA-623)	ZA-1315	2,000	P	3.931	93	3.641	89
						7	290	
ZA-610	DE MORALEJA DEL VINO (ZA-623) A VENIALBO (ZA-611)	ZA-4320	8,000	C	1.445	93	1.349	82
						7	96	
ZA-610	DE VENIALBO (ZA-611) A LA BÓVEDA DE TORO (ZA-605)	ZA-4325	26,000	C	719	89	639	85
						11	80	
ZA-610	DE LA BÓVEDA DE TORO (ZA-605) A LÍMITE DE PROVINCIA DE VALLADOLID	ZA-4560	36,000	C	151	93	141	84
						7	10	
ZA-611	DE CL-602 A VALDEFINJAS	ZA-4330	0,500	C	548	83	455	93
						17	93	
ZA-611	DE VALDEFINJAS A VENIALBO (ZA-610)	ZA-4580	12,000	C	328	91	297	79
						9	31	
ZA-611	DE VENIALBO (ZA-610) A EL PIÑERO (CL-605)	ZA-4565	21,000	C	344	91	313	88
						9	31	
ZA-611	DE EL PIÑERO (CL-605) A ZA-602	ZA-4455	35,800	C	249	95	237	75
						5	12	
ZA-623	DE MORALEJA DEL VINO (ZA-610) A CASASECA DE LAS CHANAS (ANTIGUA CL-605)	ZA-4240		C	389	98	382	62
						2	7	
ZA-624	DE N-630 A PONTEJOS	ZA-4240		C	389	98	382	66
						2	7	



CARRETERA	TRAMO	ESTACIÓN	PK	TIPO	IMD	%LIGEROS	NºLIGEROS	VELOCIDAD MEDIA RECORRIDO
						%PESADOS	NºPESADOS	
ZA-633	DE CL-602 A TORO (N-122)	ZA-3005		C	1.047	79	825	58
						21	222	
ZA-702	DE N-630 A VILLARRÍN DE CAMPOS (ZA-P-2316)	ZA-4355	2,000	C	171	88	150	83
						12	21	
ZA-702	DE VILLARRÍN DE CAMPOS (ZA-P-2316) A CASTRONUEVO (CL-612)	ZA-4360	19,900	C	198	90	178	85
						10	20	
ZA-705	DE TORO (N-122) A ENLACE CON A-11	ZA-4535	1,800	C	3.633	80	2.909	76
						20	724	
ZA-705	DE ENLACE CON A-11 A VILLALONSO (ZA-L-2329)	ZA-4040	5,000	C	1.482	86	1.281	82
						14	201	
ZA-705	DE VILLALONSO (ZA-L-2329) A LÍMITE DE PROVINCIA DE VALLADOLID	VA-1060		P	784	76	594	84
						24	190	
ZA-711	DE N-122 A CL-612 POR CORESES	ZA-4460	6,850	C	615	95	585	78
						5	30	
ZA-712	DE ZA-705 A TAGARABUENA	ZA-4240		C	389	98	382	64
						2	7	
ZA-713	DE TORO (N-112) A A-11	ZA-4595	0,300	C	1.784	92	1.641	62
						8	143	
ZA-713	DE A-11 A CASTRONUEVO (ZA-714)	ZA-4370	5,000	C	708	95	676	82
						5	32	
ZA-714	DE RIEGO DEL CAMINO (N-630) A PAJARES DE LA LAMPREANA (ZA-P-2310)	ZA-4480	3,000	C	518	97	501	81
						3	17	
ZA-714	DE PAJARES DE LA LAMPREANA (ZA-P-2310) A CASTRONUEVO (CL-612)	ZA-4885	18,850	C	304	98	298	70
						2	6	
ZA-714	DE CASTRONUEVO (CL-612) A ZA-713	ZA-4375	23,750	C	534	81	434	54
						19	100	
ZA-714	DE ZA-713 A LÍMITE DE PROVINCIA DE VALLADOLID	ZA-4380	26,000	C	277	94	260	83
						6	17	
ZA-715	DE VILLALPANDO (A-6) A VILLAFÁFILA (ZA-P-1304)	ZA-4475	13,000	C	265	95	252	84
						5	13	
ZA-902	DE TÁBARA (ZA-P-2434) A SAN MARTÍN DE TÁBARA (ZA-P-2432)	ZA-4420	2,000	C	288	99	285	71
						1	3	
ZA-902	DE SAN MARTÍN DE TÁBARA (ZA-P-2432) A FONFRÍA (N-122)	ZA-4385	34,000	C	85	99	84	68
						1	1	
ZA-912	DE N-631 A SAN PEDRO DE LAS HERRERÍAS	ZA-4405	5,000	C	444	80	356	85
						20	88	
ZA-912	DE SAN PEDRO DE LAS HERRERÍAS A ALCANICES (N-122)	ZA-4410	31,000	C	442	95	418	87
						5	24	
ZA-921	DE PUEBLA DE SANABRIA (ZA-925) A RIHONOR DE CASTILLA, FRONTERA CON PORTUGAL	ZA-4510	7,000	C	123	96	118	66
						4	5	
ZA-925	DE PUEBLA DE SANABRIA (N-525) A PEDRALBA DE LA PRADERÍA	ZA-4155	3,000	C	268	81	218	76
						19	50	
ZA-925	DE PEDRALBA DE LA PRADERÍA A FRONTERA CON PORTUGAL	ZA-4160	11,000	C	254	87	221	65
						13	33	



# 5. DATOS DE ESTACIONES PERMANENTES Y PRIMARIAS.

---





# 5. DATOS DE ESTACIONES PERMANENTES Y PRIMARIAS.

## 5.1. VARIACIÓN HORARIA MEDIA. COEFICIENTES "N"

---





### VARIACIÓN HORARIA DEL TRÁFICO

Estación: AV-0065

Carretera: CL-501

HORA	DÍA MEDIO		LABORALES		SABADOS		DOMINGOS	
	Vehículos	% IMD	Vehículos	% IMD	Vehículos	% IMD	Vehículos	% IMD
1	63	0,94	45	0,67	98	1,46	117	1,74
2	33	0,49	21	0,31	52	0,77	72	1,07
3	18	0,27	12	0,18	28	0,42	39	0,58
4	12	0,18	9	0,13	16	0,24	25	0,37
5	21	0,31	21	0,31	16	0,24	21	0,31
6	55	0,82	67	1,00	25	0,37	24	0,36
7	143	2,13	178	2,65	66	0,98	46	0,68
8	221	3,29	271	4,03	120	1,79	75	1,12
9	296	4,40	345	5,13	215	3,20	132	1,96
10	363	5,40	378	5,63	402	5,98	249	3,71
11	445	6,62	422	6,28	590	8,78	416	6,19
12	515	7,66	462	6,88	725	10,79	573	8,53
13	523	7,78	460	6,85	745	11,09	619	9,21
14	479	7,13	437	6,50	646	9,61	521	7,75
15	422	6,28	416	6,19	481	7,16	393	5,85
16	378	5,63	377	5,61	334	4,97	432	6,43
17	392	5,83	367	5,46	358	5,33	550	8,18
18	436	6,49	416	6,19	416	6,19	561	8,35
19	477	7,10	466	6,93	454	6,76	554	8,24
20	467	6,95	453	6,74	471	7,01	532	7,92
21	385	5,73	365	5,43	419	6,24	453	6,74
22	275	4,09	252	3,75	329	4,90	337	5,01
23	189	2,81	168	2,50	227	3,38	252	3,75
24	111	1,65	93	1,38	168	2,50	145	2,16
<b>TOTAL</b>	<b>6.720</b>	<b>100,00</b>	<b>6.501</b>	<b>96,74</b>	<b>7.401</b>	<b>110,13</b>	<b>7.138</b>	<b>106,22</b>
COEFICIENTE "N"	1,081	-	1,072	-	1,093	-	1,108	-

### VARIACIÓN HORARIA DEL TRÁFICO

Estación: AV-0130

Carretera: CL-505

HORA	DÍA MEDIO		LABORALES		SABADOS		DOMINGOS	
	Vehículos	% IMD	Vehículos	% IMD	Vehículos	% IMD	Vehículos	% IMD
1	24	0,71	16	0,48	36	1,07	52	1,55
2	13	0,39	8	0,24	21	0,63	32	0,95
3	8	0,24	5	0,15	12	0,36	20	0,60
4	5	0,15	3	0,09	7	0,21	13	0,39
5	6	0,18	5	0,15	6	0,18	10	0,30
6	17	0,51	20	0,60	10	0,30	11	0,33
7	51	1,52	63	1,88	24	0,71	19	0,57
8	108	3,21	131	3,90	63	1,88	36	1,07
9	155	4,61	181	5,39	108	3,21	69	2,05
10	196	5,83	217	6,46	185	5,51	103	3,07
11	223	6,64	226	6,73	272	8,10	161	4,79
12	255	7,59	238	7,08	358	10,65	232	6,90
13	267	7,95	240	7,14	400	11,90	269	8,01
14	256	7,62	234	6,96	368	10,95	253	7,53
15	225	6,70	227	6,76	256	7,62	182	5,42
16	174	5,18	182	5,42	157	4,67	152	4,52
17	188	5,60	182	5,42	188	5,60	219	6,52
18	224	6,67	209	6,22	220	6,55	304	9,05
19	262	7,80	242	7,20	250	7,44	375	11,16
20	254	7,56	230	6,85	252	7,50	379	11,28
21	200	5,95	177	5,27	222	6,61	296	8,81
22	132	3,93	116	3,45	163	4,85	184	5,48
23	76	2,26	65	1,93	107	3,18	100	2,98
24	41	1,22	34	1,01	70	2,08	47	1,40
<b>TOTAL</b>	<b>3.360</b>	<b>100,00</b>	<b>3.251</b>	<b>96,76</b>	<b>3.755</b>	<b>111,76</b>	<b>3.518</b>	<b>104,70</b>
COEFICIENTE "N"	1,060	-	1,050	-	1,077	-	1,088	-

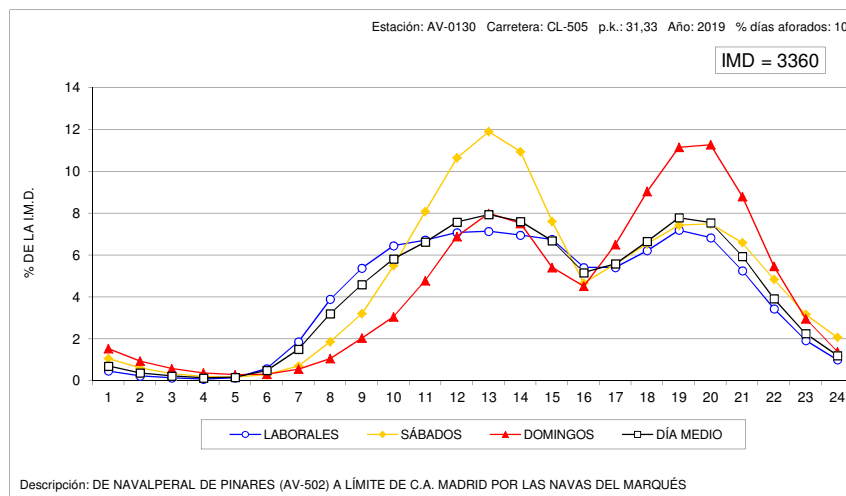
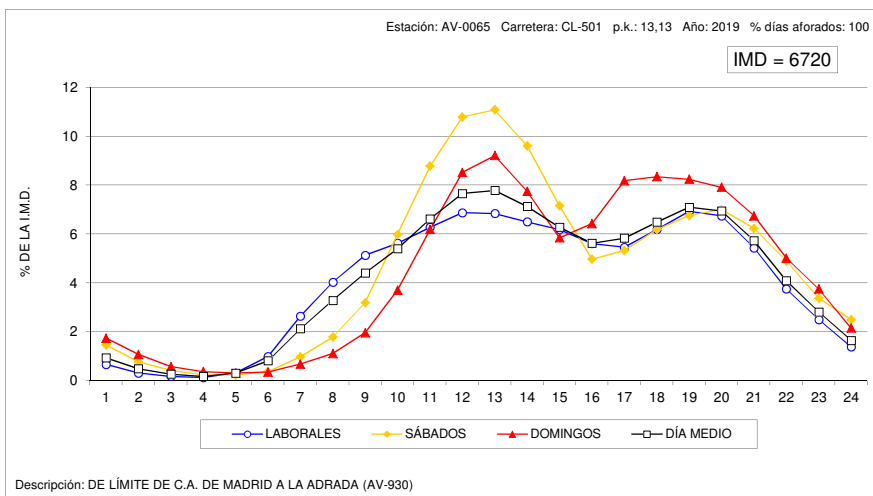



**VARIACIÓN HORARIA DEL TRÁFICO**

Estación AV-1010

Carretera: CL-507

HORA	DÍA MEDIO		LABORALES		SABADOS		DOMINGOS	
	Vehículos	% IMD	Vehículos	% IMD	Vehículos	% IMD	Vehículos	% IMD
1	18	1,41	19	1,49	21	1,65	12	0,94
2	17	1,33	18	1,41	16	1,25	10	0,78
3	11	0,86	13	1,02	10	0,78	6	0,47
4	14	1,10	16	1,25	9	0,71	8	0,63
5	17	1,33	19	1,49	16	1,25	4	0,31
6	21	1,65	25	1,96	18	1,41	4	0,31
7	27	2,12	32	2,51	21	1,65	9	0,71
8	40	3,14	48	3,76	29	2,27	12	0,94
9	59	4,63	67	5,25	58	4,55	23	1,80
10	67	5,25	75	5,88	65	5,10	28	2,20
11	75	5,88	78	6,12	89	6,98	48	3,76
12	85	6,67	89	6,98	87	6,82	65	5,10
13	84	6,59	86	6,75	85	6,67	76	5,96
14	78	6,12	79	6,20	77	6,04	73	5,73
15	74	5,80	81	6,35	60	4,71	56	4,39
16	74	5,80	82	6,43	47	3,69	57	4,47
17	75	5,88	79	6,20	54	4,24	72	5,65
18	83	6,51	84	6,59	54	4,24	105	8,24
19	79	6,20	82	6,43	49	3,84	92	7,22
20	75	5,88	76	5,96	51	4,00	95	7,45
21	67	5,25	69	5,41	43	3,43	77	6,04
22	58	4,55	61	4,78	31	2,47	67	5,25
23	46	3,61	49	3,84	22	1,73	54	4,24
24	32	2,51	36	2,82	15	1,18	28	2,20
TOTAL	1.275	100,00	1.363	106,90	1.027	80,55	1.081	84,78
COEFICIENTE "N"	1,159	-	1,167	-	1,141	-	1,132	-

**VARIACIÓN HORARIA DEL TRÁFICO**

Estación: AV-1040

Carretera: AV-941

HORA	DÍA MEDIO		LABORALES		SABADOS		DOMINGOS	
	Vehículos	% IMD	Vehículos	% IMD	Vehículos	% IMD	Vehículos	% IMD
1	7	0,74	5	0,53	13	1,38	14	1,49
2	3	0,32	2	0,21	6	0,64	7	0,74
3	2	0,21	1	0,11	4	0,42	5	0,53
4	1	0,11	1	0,11	1	0,11	3	0,32
5	1	0,11	1	0,11	1	0,11	3	0,32
6	2	0,21	2	0,21	4	0,42	3	0,32
7	7	0,74	7	0,74	7	0,74	5	0,53
8	24	2,55	26	2,76	22	2,34	16	1,70
9	43	4,56	47	4,99	38	4,03	26	2,76
10	54	5,73	54	5,73	65	6,90	43	4,56
11	63	6,69	57	6,05	76	8,07	80	8,49
12	74	7,86	57	6,05	109	11,57	125	13,27
13	76	8,07	57	6,05	121	12,85	127	13,48
14	73	7,75	60	6,37	103	10,93	110	11,68
15	65	6,90	59	6,26	83	8,81	82	8,70
16	58	6,16	52	5,52	66	7,01	82	8,70
17	66	7,01	49	5,20	95	10,08	123	13,06
18	69	7,32	51	5,41	98	10,40	129	13,69
19	73	7,75	58	6,16	105	11,15	118	12,53
20	62	6,58	52	5,52	74	7,86	103	10,93
21	50	5,31	44	4,67	59	6,26	71	7,54
22	35	3,72	32	3,40	43	4,56	42	4,46
23	20	2,12	19	2,02	22	2,34	27	2,87
24	12	1,27	10	1,06	18	1,91	11	1,17
TOTAL	942	100,00	803	85,24	1.233	130,89	1.355	143,84
COEFICIENTE "N"	1,056	-	1,054	-	1,059	-	1,057	-

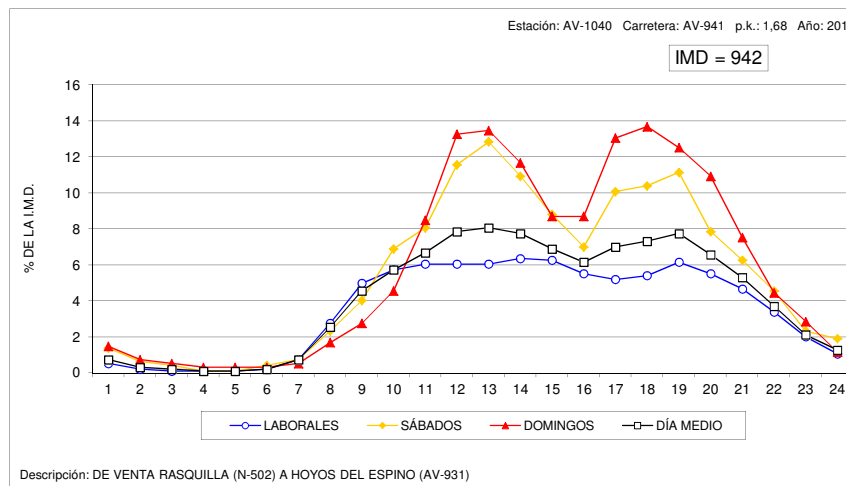
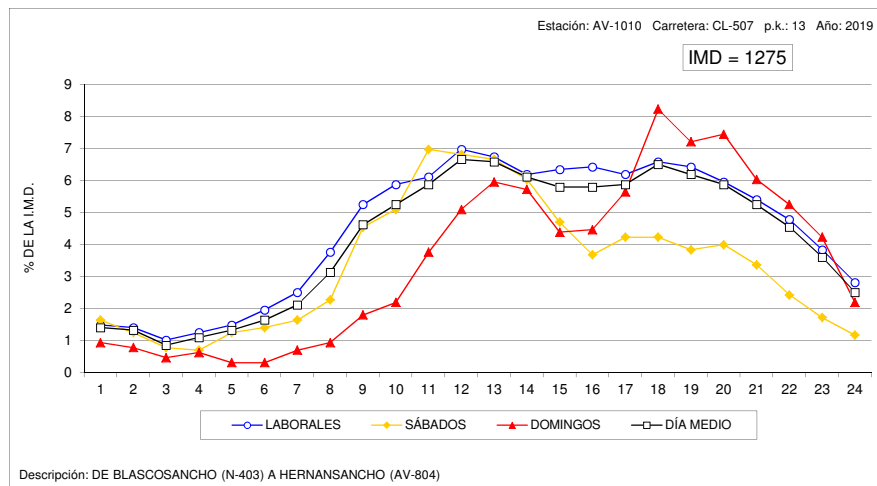



**VARIACIÓN HORARIA DEL TRÁFICO**

Estación: AV-1150

Carretera CL-510

HORA	DÍA MEDIO		LABORALES		SÁBADOS		DOMINGOS	
	Vehículos	% IMD	Vehículos	% IMD	Vehículos	% IMD	Vehículos	% IMD
1	8	0,80	4	0,40	12	1,20	20	2,01
2	4	0,40	2	0,20	6	0,60	12	1,20
3	3	0,30	2	0,20	3	0,30	8	0,80
4	2	0,20	1	0,10	3	0,30	7	0,70
5	2	0,20	2	0,20	2	0,20	4	0,40
6	5	0,50	5	0,50	4	0,40	7	0,70
7	10	1,00	11	1,10	8	0,80	9	0,90
8	38	3,82	45	4,52	23	2,31	18	1,81
9	67	6,73	81	8,13	39	3,92	28	2,81
10	68	6,83	77	7,73	55	5,52	35	3,51
11	63	6,33	69	6,93	61	6,12	39	3,92
12	73	7,33	72	7,23	80	8,03	66	6,63
13	72	7,23	71	7,13	86	8,63	62	6,22
14	72	7,23	71	7,13	86	8,63	61	6,12
15	71	7,13	74	7,43	69	6,93	56	5,62
16	61	6,12	67	6,73	50	5,02	42	4,22
17	61	6,12	61	6,12	56	5,62	65	6,53
18	62	6,22	59	5,92	61	6,12	75	7,53
19	66	6,63	61	6,12	67	6,73	91	9,14
20	67	6,73	60	6,02	68	6,83	99	9,94
21	53	5,32	46	4,62	60	6,02	78	7,83
22	38	3,82	33	3,31	45	4,52	58	5,82
23	21	2,11	18	1,81	28	2,81	33	3,31
24	11	1,10	8	0,80	23	2,31	15	1,51
<b>TOTAL</b>	<b>996</b>	<b>100,00</b>	<b>1.000</b>	<b>100,40</b>	<b>995</b>	<b>99,90</b>	<b>988</b>	<b>99,20</b>
COEFICIENTE "N"	1,057	-	1,044	-	1,089	-	1,120	-

**VARIACIÓN HORARIA DEL TRÁFICO**

Estación: AV-1170

Carretera CL-605

HORA	DÍA MEDIO		LABORALES		SÁBADOS		DOMINGOS	
	Vehículos	% IMD	Vehículos	% IMD	Vehículos	% IMD	Vehículos	% IMD
1	17	0,76	12	0,53	26	1,16	32	1,42
2	10	0,45	6	0,27	15	0,67	25	1,11
3	5	0,22	3	0,13	9	0,40	13	0,58
4	4	0,18	3	0,13	6	0,27	10	0,45
5	6	0,27	6	0,27	6	0,27	8	0,36
6	28	1,25	32	1,42	18	0,80	18	0,80
7	42	1,87	50	2,23	28	1,25	19	0,85
8	92	4,09	113	5,03	49	2,18	33	1,47
9	136	6,05	166	7,39	78	3,47	42	1,87
10	138	6,14	160	7,12	106	4,72	60	2,67
11	155	6,90	170	7,57	145	6,45	87	3,87
12	165	7,34	178	7,92	168	7,48	94	4,18
13	163	7,25	170	7,57	174	7,74	122	5,43
14	163	7,25	176	7,83	156	6,94	103	4,58
15	153	6,81	171	7,61	122	5,43	92	4,09
16	131	5,83	148	6,59	91	4,05	84	3,74
17	126	5,61	133	5,92	94	4,18	122	5,43
18	136	6,05	139	6,19	106	4,72	155	6,90
19	151	6,72	159	7,08	99	4,41	162	7,21
20	141	6,28	143	6,36	109	4,85	161	7,17
21	111	4,94	111	4,94	94	4,18	129	5,74
22	83	3,69	80	3,56	84	3,74	102	4,54
23	61	2,71	57	2,54	64	2,85	75	3,34
24	30	1,34	25	1,11	46	2,05	38	1,69
<b>TOTAL</b>	<b>2.247</b>	<b>100,00</b>	<b>2.411</b>	<b>107,30</b>	<b>1.893</b>	<b>84,25</b>	<b>1.786</b>	<b>79,48</b>
COEFICIENTE "N"	1,077	-	1,064	-	1,112	-	1,140	-

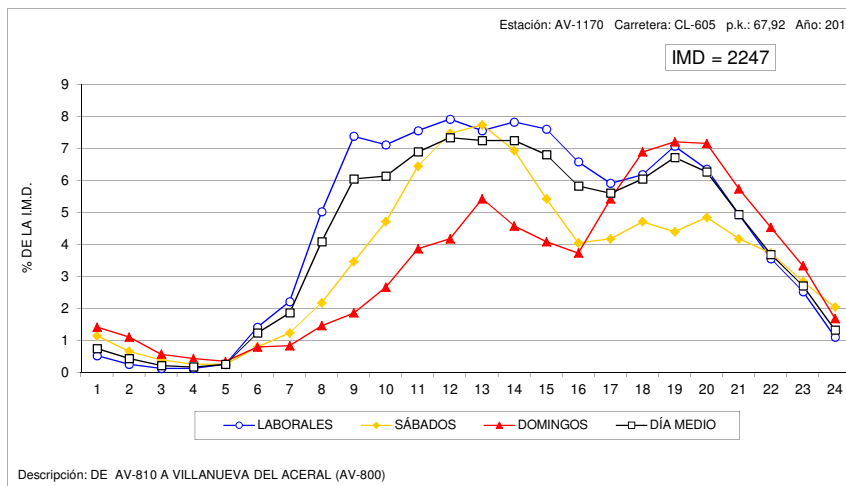
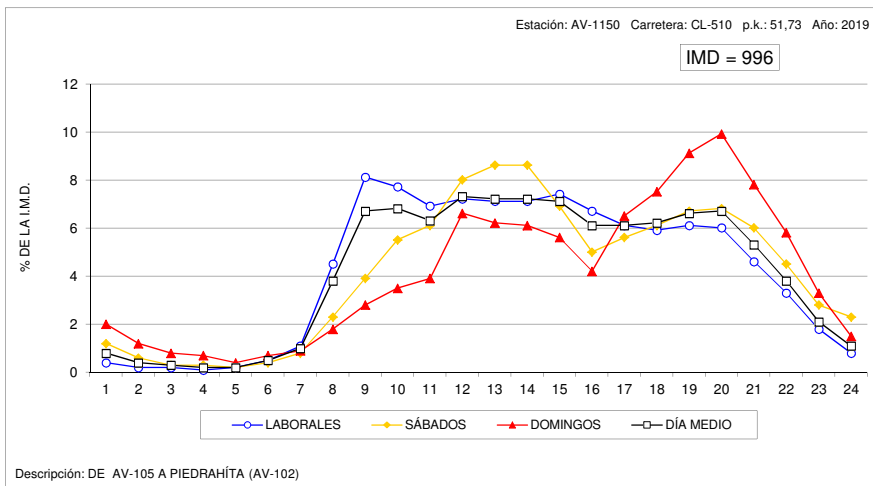





### VARIACIÓN HORARIA DEL TRÁFICO

Estación: AV-1190

Carretera CL-610

HORA	DÍA MEDIO		LABORALES		SABADOS		DOMINGOS	
	Vehículos	% IMD	Vehículos	% IMD	Vehículos	% IMD	Vehículos	% IMD
1	10	0,93	7	0,65	15	1,39	19	1,76
2	5	0,46	4	0,37	7	0,65	11	1,02
3	4	0,37	3	0,28	4	0,37	7	0,65
4	4	0,37	3	0,28	4	0,37	6	0,56
5	6	0,56	6	0,56	6	0,56	5	0,46
6	11	1,02	13	1,20	7	0,65	5	0,46
7	23	2,13	28	2,59	13	1,20	9	0,83
8	44	4,07	54	5,00	26	2,41	14	1,30
9	64	5,92	77	7,12	37	3,42	21	1,94
10	66	6,11	77	7,12	53	4,90	29	2,68
11	74	6,85	83	7,68	59	5,46	46	4,26
12	75	6,94	77	7,12	74	6,85	62	5,74
13	76	7,03	79	7,31	71	6,57	63	5,83
14	73	6,75	78	7,22	71	6,57	54	5,00
15	66	6,11	71	6,57	58	5,37	50	4,63
16	63	5,83	69	6,38	52	4,81	42	3,89
17	68	6,29	72	6,66	57	5,27	55	5,09
18	71	6,57	74	6,85	59	5,46	71	6,57
19	77	7,12	80	7,40	59	5,46	80	7,40
20	66	6,11	66	6,11	55	5,09	77	7,12
21	54	5,00	51	4,72	54	5,00	73	6,75
22	38	3,52	34	3,15	45	4,16	53	4,90
23	27	2,50	24	2,22	32	2,96	37	3,42
24	16	1,48	12	1,11	28	2,59	22	2,04
<b>TOTAL</b>	<b>1.081</b>	<b>100,00</b>	<b>1.142</b>	<b>105,64</b>	<b>946</b>	<b>87,51</b>	<b>911</b>	<b>84,27</b>
COEFICIENTE "N"	1,083	-	1,067	-	1,122	-	1,140	-

### VARIACIÓN HORARIA DEL TRÁFICO

Estación: AV-1205

Carretera: AV-102

HORA	DÍA MEDIO		LABORALES		SABADOS		DOMINGOS	
	Vehículos	% IMD	Vehículos	% IMD	Vehículos	% IMD	Vehículos	% IMD
1	12	0,60	9	0,45	21	1,06	19	0,96
2	6	0,30	4	0,20	11	0,55	12	0,60
3	4	0,20	3	0,15	5	0,25	8	0,40
4	3	0,15	3	0,15	5	0,25	3	0,15
5	5	0,25	6	0,30	5	0,25	4	0,20
6	10	0,50	12	0,60	6	0,30	6	0,30
7	26	1,31	32	1,61	16	0,81	11	0,55
8	61	3,07	74	3,73	34	1,71	25	1,26
9	101	5,09	119	5,99	70	3,52	43	2,17
10	115	5,79	127	6,39	109	5,49	63	3,17
11	133	6,70	136	6,85	154	7,75	100	5,04
12	151	7,60	143	7,20	193	9,72	146	7,35
13	156	7,85	149	7,50	191	9,62	154	7,75
14	143	7,20	141	7,10	164	8,26	132	6,65
15	119	5,99	126	6,34	106	5,34	97	4,88
16	114	5,74	119	5,99	91	4,58	113	5,69
17	129	6,50	124	6,24	111	5,59	167	8,41
18	141	7,10	128	6,45	127	6,39	221	11,13
19	156	7,85	142	7,15	144	7,25	239	12,03
20	144	7,25	136	6,85	117	5,89	211	10,62
21	113	5,69	105	5,29	97	4,88	171	8,61
22	74	3,73	66	3,32	63	3,17	123	6,19
23	46	2,32	42	2,11	47	2,37	65	3,27
24	22	1,11	20	1,01	28	1,41	26	1,31
<b>TOTAL</b>	<b>1.986</b>	<b>100,00</b>	<b>1.966</b>	<b>98,99</b>	<b>1.915</b>	<b>96,42</b>	<b>2.159</b>	<b>108,71</b>
COEFICIENTE "N"	1,059	-	1,053	-	1,072	-	1,071	-

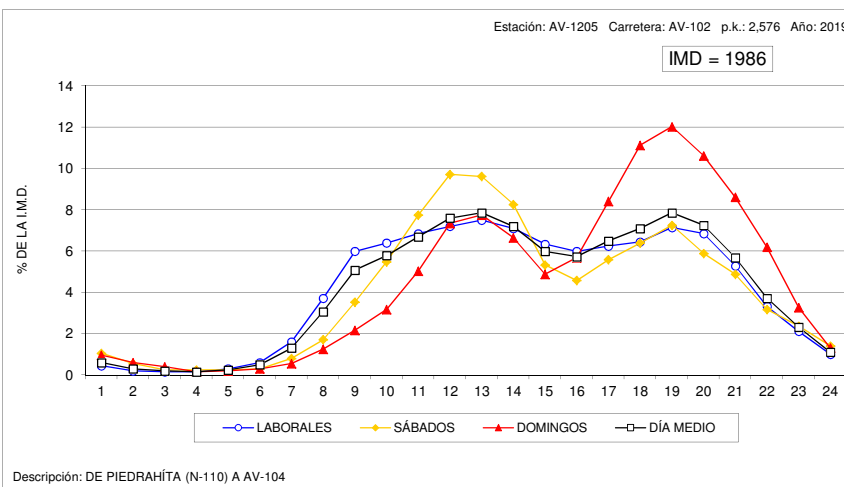
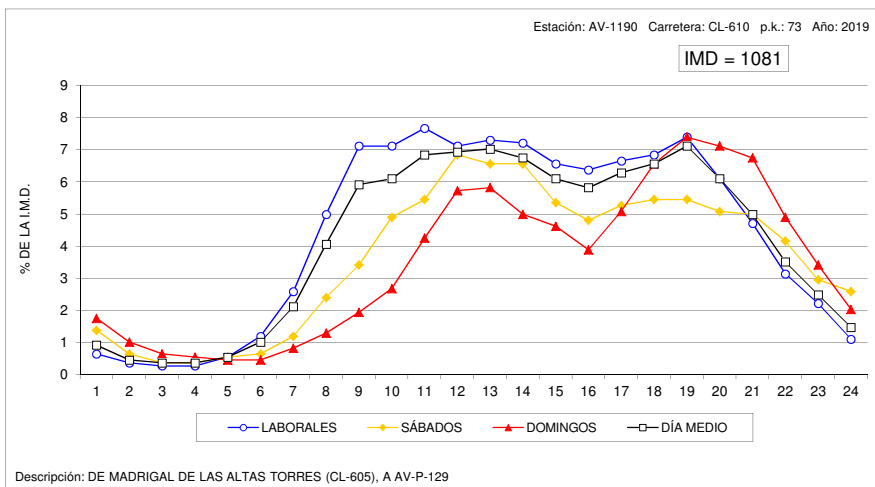



### VARIACIÓN HORARIA DEL TRÁFICO

Estación: AV-1220

Carretera: AV-110

HORA	DÍA MEDIO		LABORALES		SÁBADOS		DOMINGOS	
	Vehículos	% IMD	Vehículos	% IMD	Vehículos	% IMD	Vehículos	% IMD
1	6	0,82	3	0,41	9	1,23	13	1,77
2	4	0,55	2	0,27	8	1,09	10	1,36
3	2	0,27	2	0,27	3	0,41	4	0,55
4	1	0,14	1	0,14	2	0,27	1	0,14
5	1	0,14	1	0,14	1	0,14	3	0,41
6	3	0,41	3	0,41	4	0,55	4	0,55
7	7	0,95	8	1,09	6	0,82	5	0,68
8	22	3,00	25	3,41	15	2,05	12	1,64
9	37	5,05	41	5,59	31	4,23	24	3,27
10	55	7,50	61	8,32	54	7,37	27	3,68
11	51	6,96	52	7,09	52	7,09	45	6,14
12	53	7,23	50	6,82	62	8,46	58	7,91
13	55	7,50	51	6,96	68	9,28	64	8,73
14	56	7,64	54	7,37	67	9,14	54	7,37
15	53	7,23	55	7,50	50	6,82	49	6,68
16	38	5,18	37	5,05	41	5,59	43	5,87
17	40	5,46	37	5,05	43	5,87	53	7,23
18	45	6,14	41	5,59	46	6,28	63	8,59
19	51	6,96	45	6,14	47	6,41	82	11,19
20	49	6,68	43	5,87	50	6,82	82	11,19
21	43	5,87	38	5,18	42	5,73	68	9,28
22	30	4,09	27	3,68	38	5,18	38	5,18
23	20	2,73	17	2,32	26	3,55	23	3,14
24	10	1,36	9	1,23	18	2,46	12	1,64
TOTAL	733	100,00	703	95,91	783	106,82	837	114,19
COEFICIENTE "N"	1,070	-	1,057	-	1,100	-	1,091	-

### VARIACIÓN HORARIA DEL TRÁFICO

Estación: AV-1290

Carretera: CL-501

HORA	DÍA MEDIO		LABORALES		SÁBADOS		DOMINGOS	
	Vehículos	% IMD	Vehículos	% IMD	Vehículos	% IMD	Vehículos	% IMD
1	14	0,85	9	0,54	19	1,15	32	1,93
2	8	0,48	5	0,30	14	0,85	21	1,27
3	4	0,24	3	0,18	6	0,36	10	0,60
4	3	0,18	2	0,12	5	0,30	9	0,54
5	4	0,24	2	0,12	5	0,30	8	0,48
6	6	0,36	6	0,36	5	0,30	7	0,42
7	22	1,33	25	1,51	14	0,85	17	1,03
8	59	3,56	69	4,17	44	2,66	26	1,57
9	94	5,68	112	6,77	59	3,56	40	2,42
10	101	6,10	116	7,01	71	4,29	57	3,44
11	114	6,89	122	7,37	108	6,53	82	4,95
12	126	7,61	129	7,79	126	7,61	112	6,77
13	130	7,85	130	7,85	137	8,28	123	7,43
14	123	7,43	125	7,55	122	7,37	115	6,95
15	117	7,07	124	7,49	100	6,04	102	6,16
16	96	5,87	105	6,34	77	4,65	75	4,53
17	106	6,40	106	6,40	101	6,10	111	6,71
18	109	6,59	108	6,53	108	6,53	115	6,95
19	112	6,77	109	6,59	101	6,10	138	8,34
20	100	6,04	95	5,74	93	5,62	134	8,10
21	83	5,02	80	4,83	82	4,95	100	6,04
22	57	3,44	50	3,02	79	4,77	72	4,35
23	39	2,36	37	2,24	50	3,02	40	2,42
24	25	1,51	23	1,39	36	2,18	24	1,45
TOTAL	1.655	100,00	1.692	102,24	1.562	94,38	1.570	94,86
COEFICIENTE "N"	1,068	-	1,054	-	1,098	-	1,106	-

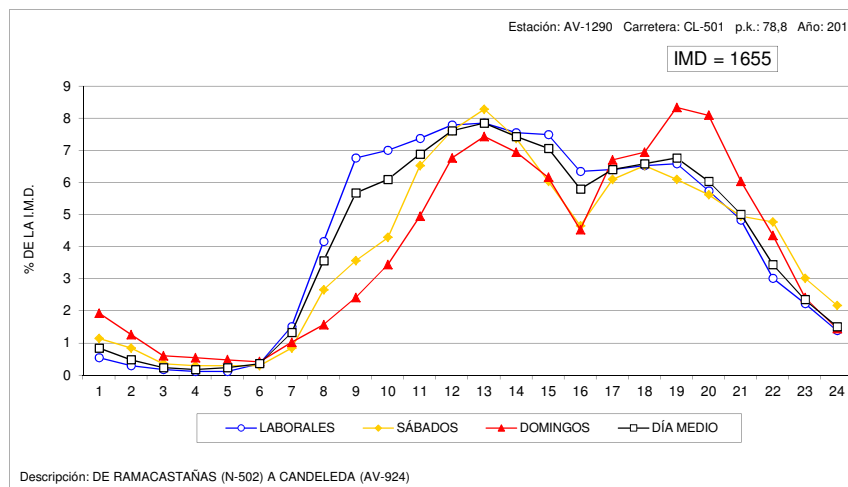
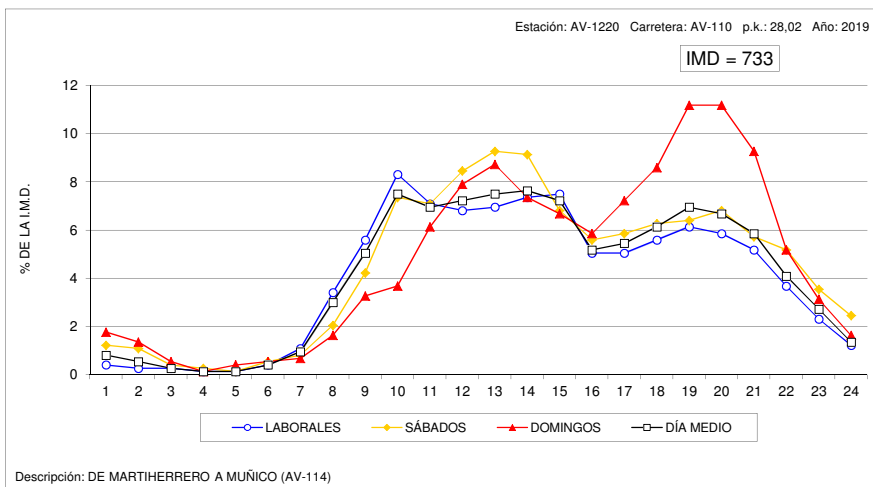



### VARIACIÓN HORARIA DEL TRÁFICO

Estación: AV-1340

Carretera: AV-900

HORA	DÍA MEDIO		LABORALES		SABADOS		DOMINGOS	
	Vehículos	% IMD	Vehículos	% IMD	Vehículos	% IMD	Vehículos	% IMD
1	6	0,70	5	0,59	9	1,06	10	1,17
2	4	0,47	3	0,35	3	0,35	7	0,82
3	2	0,23	1	0,12	2	0,23	4	0,47
4	1	0,12	1	0,12	2	0,23	4	0,47
5	2	0,23	2	0,23	2	0,23	3	0,35
6	3	0,35	3	0,35	4	0,47	3	0,35
7	11	1,29	12	1,41	8	0,94	6	0,70
8	35	4,11	43	5,05	14	1,64	16	1,88
9	56	6,57	67	7,86	35	4,11	22	2,58
10	61	7,16	71	8,33	42	4,93	29	3,40
11	55	6,46	56	6,57	55	6,46	50	5,87
12	55	6,46	50	5,87	74	8,69	63	7,39
13	60	7,04	55	6,46	79	9,27	66	7,75
14	61	7,16	58	6,81	71	8,33	62	7,28
15	66	7,75	73	8,57	60	7,04	42	4,93
16	53	6,22	59	6,92	39	4,58	37	4,34
17	49	5,75	50	5,87	45	5,28	45	5,28
18	55	6,46	54	6,34	49	5,75	63	7,39
19	60	7,04	59	6,92	52	6,10	69	8,10
20	56	6,57	56	6,57	51	5,99	62	7,28
21	43	5,05	43	5,05	36	4,23	49	5,75
22	31	3,64	30	3,52	33	3,87	34	3,99
23	19	2,23	17	2,00	18	2,11	29	3,40
24	10	1,17	9	1,06	12	1,41	16	1,88
TOTAL	852	100,00	877	102,93	795	93,31	791	92,84
COEFICIENTE "N"	1,056	-	1,049	-	1,070	-	1,106	-

### VARIACIÓN HORARIA DEL TRÁFICO

Estación: AV-1400

Carretera: CL-501

HORA	DÍA MEDIO		LABORALES		SABADOS		DOMINGOS	
	Vehículos	% IMD	Vehículos	% IMD	Vehículos	% IMD	Vehículos	% IMD
1	9	0,50	6	0,34	15	0,84	17	0,95
2	6	0,34	4	0,22	8	0,45	11	0,61
3	3	0,17	2	0,11	5	0,28	7	0,39
4	3	0,17	2	0,11	2	0,11	6	0,34
5	3	0,17	3	0,17	3	0,17	4	0,22
6	13	0,73	14	0,78	9	0,50	8	0,45
7	33	1,84	38	2,12	22	1,23	18	1,01
8	83	4,63	99	5,53	49	2,74	36	2,01
9	114	6,37	137	7,65	69	3,85	39	2,18
10	121	6,76	140	7,82	96	5,36	51	2,85
11	131	7,31	143	7,98	127	7,09	74	4,13
12	147	8,21	150	8,38	158	8,82	118	6,59
13	138	7,71	139	7,76	146	8,15	123	6,87
14	129	7,20	131	7,31	133	7,43	113	6,31
15	115	6,42	126	7,04	91	5,08	80	4,47
16	117	6,53	126	7,04	85	4,75	100	5,58
17	106	5,92	104	5,81	98	5,47	120	6,70
18	117	6,53	117	6,53	101	5,64	134	7,48
19	124	6,92	124	6,92	102	5,70	146	8,15
20	102	5,70	98	5,47	97	5,42	125	6,98
21	71	3,96	68	3,80	70	3,91	86	4,80
22	51	2,85	48	2,68	56	3,13	66	3,69
23	36	2,01	33	1,84	44	2,46	46	2,57
24	23	1,28	20	1,12	29	1,62	27	1,51
TOTAL	1.791	100,00	1.872	104,52	1.615	90,17	1.555	86,82
COEFICIENTE "N"	1,054	-	1,047	-	1,077	-	1,088	-

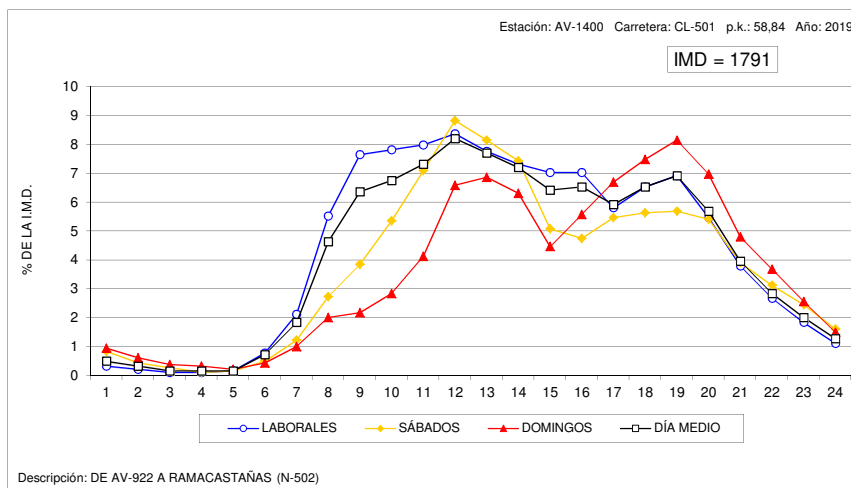
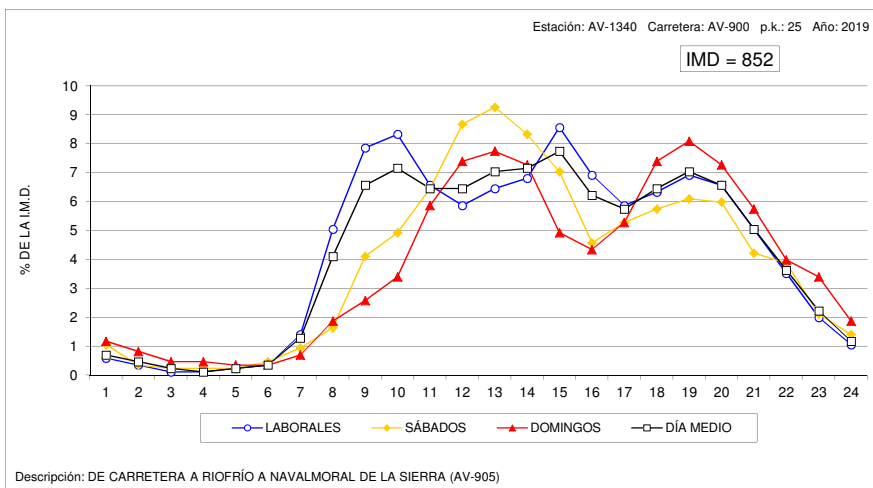



### VARIACIÓN HORARIA DEL TRÁFICO

Estación: BU-0175

Carretera: CL-629

HORA	DÍA MEDIO		LABORALES		SABADOS		DOMINGOS	
	Vehículos	% IMD	Vehículos	% IMD	Vehículos	% IMD	Vehículos	% IMD
1	43	0,60	28	0,39	69	0,96	91	1,27
2	24	0,33	15	0,21	40	0,56	56	0,78
3	15	0,21	11	0,15	20	0,28	32	0,45
4	13	0,18	11	0,15	16	0,22	20	0,28
5	20	0,28	20	0,28	19	0,27	21	0,29
6	61	0,85	71	0,99	44	0,61	29	0,40
7	180	2,51	221	3,08	98	1,37	58	0,81
8	289	4,03	349	4,87	173	2,41	104	1,45
9	326	4,55	379	5,29	246	3,43	145	2,02
10	377	5,26	406	5,66	392	5,47	218	3,04
11	445	6,21	427	5,96	613	8,55	368	5,13
12	506	7,06	455	6,35	761	10,62	506	7,06
13	505	7,05	450	6,28	717	10,00	567	7,91
14	460	6,42	421	5,87	594	8,29	522	7,28
15	428	5,97	429	5,98	473	6,60	380	5,30
16	393	5,48	416	5,80	352	4,91	322	4,49
17	440	6,14	442	6,17	387	5,40	484	6,75
18	516	7,20	497	6,93	443	6,18	684	9,54
19	583	8,13	555	7,74	468	6,53	837	11,68
20	551	7,69	508	7,09	476	6,64	844	11,77
21	444	6,19	398	5,55	435	6,07	686	9,57
22	291	4,06	249	3,47	346	4,83	446	6,22
23	174	2,43	153	2,13	222	3,10	235	3,28
24	82	1,14	70	0,98	128	1,79	95	1,33
TOTAL	7.168	100,00	6.981	97,39	7.532	105,08	7.750	108,12
COEFICIENTE "N"	1,064	-	1,057	-	1,080	-	1,081	-

### VARIACIÓN HORARIA DEL TRÁFICO

Estación: BU-0575

Carretera: BU-750

HORA	DÍA MEDIO		LABORALES		SABADOS		DOMINGOS	
	Vehículos	% IMD	Vehículos	% IMD	Vehículos	% IMD	Vehículos	% IMD
1	19	0,59	13	0,40	27	0,83	37	1,14
2	10	0,31	6	0,18	17	0,52	22	0,68
3	6	0,18	4	0,12	9	0,28	14	0,43
4	5	0,15	3	0,09	6	0,18	10	0,31
5	6	0,18	6	0,18	5	0,15	7	0,22
6	31	0,95	37	1,14	16	0,49	11	0,34
7	52	1,60	63	1,94	28	0,86	17	0,52
8	143	4,40	174	5,36	74	2,28	56	1,72
9	175	5,39	204	6,28	124	3,82	84	2,59
10	190	5,85	202	6,22	192	5,91	128	3,94
11	206	6,34	193	5,94	274	8,44	203	6,25
12	218	6,71	190	5,85	313	9,64	266	8,19
13	225	6,93	191	5,88	321	9,89	298	9,18
14	232	7,15	204	6,28	310	9,55	293	9,02
15	216	6,65	209	6,44	243	7,48	223	6,87
16	192	5,91	212	6,53	151	4,65	136	4,19
17	184	5,67	192	5,91	169	5,20	162	4,99
18	218	6,71	218	6,71	205	6,31	235	7,24
19	233	7,18	221	6,81	225	6,93	302	9,30
20	234	7,21	212	6,53	226	6,96	350	10,78
21	200	6,16	177	5,45	219	6,74	292	8,99
22	137	4,22	125	3,85	160	4,93	171	5,27
23	82	2,53	81	2,49	95	2,93	74	2,28
24	33	1,02	30	0,92	56	1,72	30	0,92
TOTAL	3.247	100,00	3.167	97,54	3.465	106,71	3.421	105,36
COEFICIENTE "N"	1,063	-	1,060	-	1,071	-	1,064	-

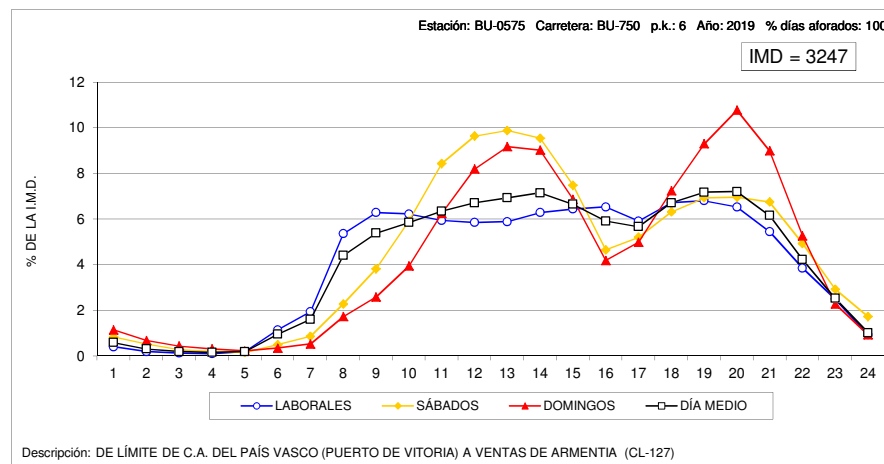
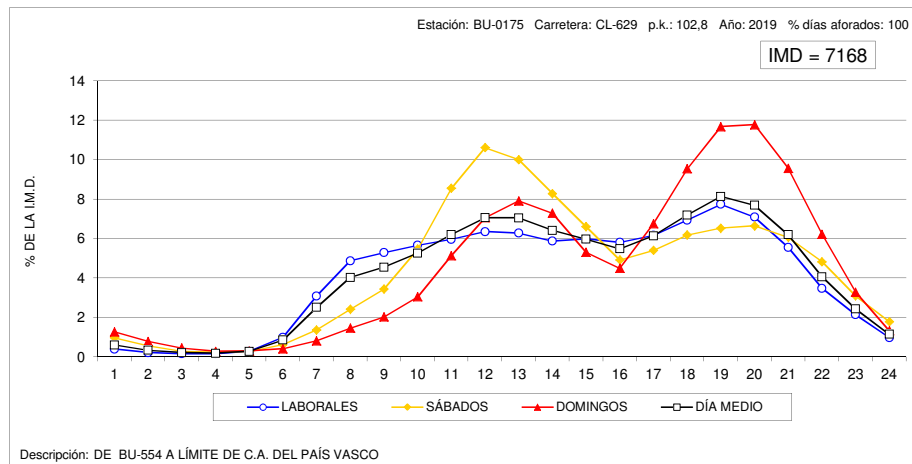



### VARIACIÓN HORARIA DEL TRÁFICO

Estación: BU-0830

Carretera: A-231

HORA	DÍA MEDIO		LABORALES		SABADOS		DOMINGOS	
	Vehículos	% IMD	Vehículos	% IMD	Vehículos	% IMD	Vehículos	% IMD
1	131	1,08	117	0,96	175	1,44	159	1,31
2	100	0,82	89	0,73	137	1,13	119	0,98
3	86	0,71	76	0,63	127	1,05	95	0,78
4	80	0,66	72	0,59	122	1,01	83	0,68
5	76	0,63	67	0,55	117	0,96	77	0,63
6	101	0,83	99	0,82	138	1,14	73	0,60
7	181	1,49	195	1,61	195	1,61	98	0,81
8	361	2,97	410	3,38	316	2,60	165	1,36
9	515	4,24	573	4,72	487	4,01	250	2,06
10	610	5,03	641	5,28	684	5,64	378	3,11
11	719	5,92	715	5,89	868	7,15	585	4,82
12	832	6,86	789	6,50	1019	8,40	861	7,09
13	880	7,25	823	6,78	1004	8,27	1038	8,55
14	841	6,93	786	6,48	910	7,50	1049	8,64
15	777	6,40	748	6,16	779	6,42	924	7,61
16	746	6,15	762	6,28	636	5,24	778	6,41
17	826	6,81	832	6,86	654	5,39	971	8,00
18	886	7,30	868	7,15	650	5,36	1214	10,00
19	890	7,33	841	6,93	634	5,22	1389	11,44
20	835	6,88	774	6,38	607	5,00	1370	11,29
21	681	5,61	620	5,11	552	4,55	1116	9,20
22	478	3,94	432	3,56	421	3,47	772	6,36
23	308	2,54	282	2,32	296	2,44	450	3,71
24	194	1,60	180	1,48	206	1,70	252	2,08
TOTAL	12.137	100,00	11.791	97,15	11.734	96,68	14.266	117,54
COEFICIENTE "N"	1,098	-	1,091	-	1,127	-	1,101	-

### VARIACIÓN HORARIA DEL TRÁFICO

Estación: BU-1025

Carretera: BU-904

HORA	DÍA MEDIO		LABORALES		SABADOS		DOMINGOS	
	Vehículos	% IMD	Vehículos	% IMD	Vehículos	% IMD	Vehículos	% IMD
1	3	0,64	2	0,43	6	1,29	10	2,15
2	3	0,64	2	0,43	2	0,43	7	1,50
3	2	0,43	1	0,21	2	0,43	5	1,07
4	1	0,21	0	0,00	0	0,00	4	0,86
5	1	0,21	1	0,21	1	0,21	1	0,21
6	2	0,43	2	0,43	1	0,21	3	0,64
7	3	0,64	3	0,64	2	0,43	3	0,64
8	12	2,58	15	3,22	7	1,50	6	1,29
9	16	3,43	19	4,08	11	2,36	11	2,36
10	29	6,22	32	6,87	27	5,79	21	4,51
11	31	6,65	30	6,44	33	7,08	31	6,65
12	35	7,51	33	7,08	42	9,01	41	8,80
13	44	9,44	38	8,15	60	12,88	59	12,66
14	43	9,23	37	7,94	58	12,45	61	13,09
15	37	7,94	33	7,08	47	10,09	46	9,87
16	25	5,36	23	4,94	28	6,01	34	7,30
17	30	6,44	30	6,44	33	7,08	32	6,87
18	32	6,87	27	5,79	47	10,09	41	8,80
19	32	6,87	27	5,79	43	9,23	45	9,66
20	30	6,44	26	5,58	39	8,37	42	9,01
21	24	5,15	20	4,29	36	7,73	33	7,08
22	17	3,65	15	3,22	21	4,51	19	4,08
23	8	1,72	7	1,50	10	2,15	12	2,58
24	5	1,07	4	0,86	7	1,50	5	1,07
TOTAL	466	100,00	427	91,63	563	120,82	572	122,75
COEFICIENTE "N"	1,059	-	1,047	-	1,054	-	1,090	-

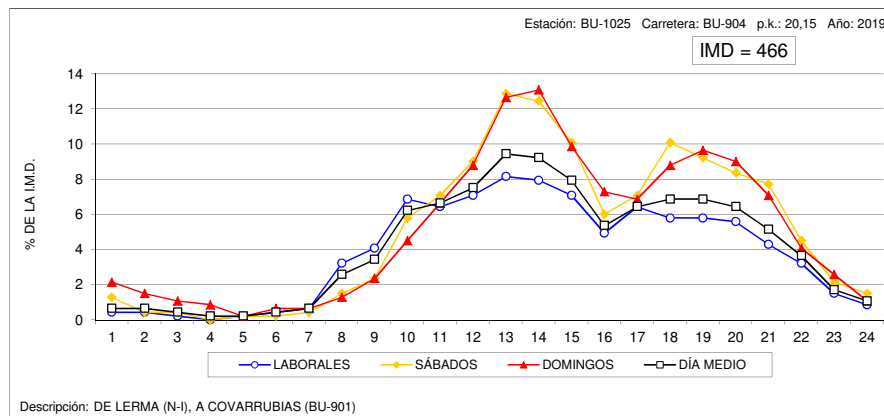
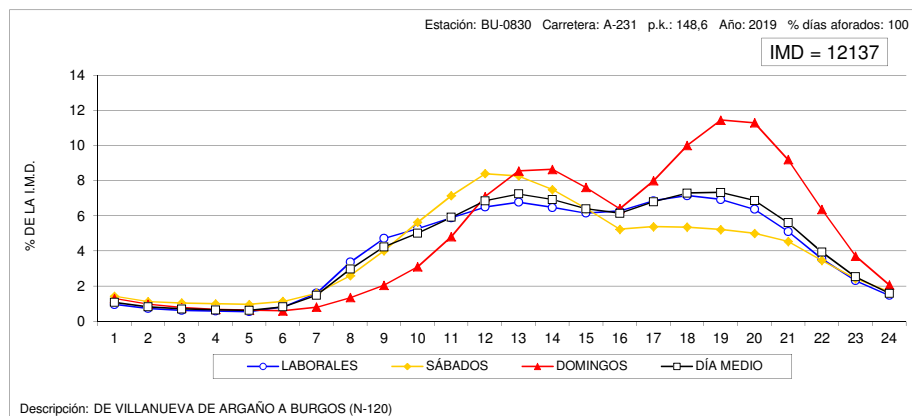



### VARIACIÓN HORARIA DEL TRÁFICO

Estación: BU-1040

Carretera: BU-925

HORA	DÍA MEDIO		LABORALES		SABADOS		DOMINGOS	
	Vehículos	% IMD	Vehículos	% IMD	Vehículos	% IMD	Vehículos	% IMD
1	18	1,18	19	1,24	14	0,92	20	1,31
2	12	0,78	11	0,72	14	0,92	15	0,98
3	5	0,33	3	0,20	9	0,59	11	0,72
4	3	0,20	2	0,13	4	0,26	9	0,59
5	3	0,20	2	0,13	5	0,33	8	0,52
6	8	0,52	9	0,59	7	0,46	6	0,39
7	19	1,24	22	1,44	12	0,78	8	0,52
8	49	3,20	60	3,92	26	1,70	17	1,11
9	81	5,30	94	6,15	57	3,73	37	2,42
10	96	6,28	107	7,00	83	5,43	54	3,53
11	112	7,33	119	7,78	127	8,31	65	4,25
12	106	6,93	105	6,87	133	8,70	81	5,30
13	113	7,39	112	7,33	124	8,11	107	7,00
14	112	7,33	110	7,19	127	8,31	110	7,19
15	98	6,41	98	6,41	111	7,26	84	5,49
16	76	4,97	82	5,36	61	3,99	59	3,86
17	88	5,76	95	6,21	70	4,58	75	4,91
18	98	6,41	100	6,54	86	5,62	102	6,67
19	105	6,87	105	6,87	101	6,61	108	7,06
20	106	6,93	105	6,87	106	6,93	114	7,46
21	91	5,95	87	5,69	98	6,41	103	6,74
22	64	4,19	59	3,86	76	4,97	75	4,91
23	41	2,68	39	2,55	44	2,88	48	3,14
24	25	1,64	26	1,70	24	1,57	22	1,44
TOTAL	1.529	100,00	1.571	102,75	1.519	99,35	1.338	87,51
COEFICIENTE "N"	1,081	-	1,076	-	1,087	-	1,116	-

### VARIACIÓN HORARIA DEL TRÁFICO

Estación: BU-1060

Carretera: CL-117

HORA	DÍA MEDIO		LABORALES		SABADOS		DOMINGOS	
	Vehículos	% IMD	Vehículos	% IMD	Vehículos	% IMD	Vehículos	% IMD
1	10	0,63	7	0,44	14	0,89	20	1,27
2	5	0,32	3	0,19	8	0,51	11	0,70
3	3	0,19	2	0,13	6	0,38	7	0,44
4	2	0,13	1	0,06	3	0,19	4	0,25
5	3	0,19	2	0,13	2	0,13	6	0,38
6	11	0,70	13	0,82	6	0,38	8	0,51
7	25	1,58	31	1,96	11	0,70	7	0,44
8	49	3,10	63	3,99	19	1,20	13	0,82
9	74	4,69	89	5,64	47	2,98	25	1,58
10	93	5,89	110	6,97	64	4,05	40	2,53
11	108	6,84	118	7,47	99	6,27	69	4,37
12	117	7,41	117	7,41	141	8,93	89	5,64
13	118	7,47	119	7,54	139	8,80	95	6,02
14	120	7,60	121	7,66	131	8,30	104	6,59
15	111	7,03	115	7,28	119	7,54	84	5,32
16	92	5,83	100	6,33	85	5,38	61	3,86
17	99	6,27	107	6,78	82	5,19	73	4,62
18	108	6,84	109	6,90	92	5,83	121	7,66
19	111	7,03	109	6,90	88	5,57	143	9,06
20	111	7,03	106	6,71	87	5,51	161	10,20
21	88	5,57	80	5,07	78	4,94	138	8,74
22	59	3,74	51	3,23	65	4,12	90	5,70
23	41	2,60	35	2,22	51	3,23	60	3,80
24	21	1,33	18	1,14	28	1,77	29	1,84
TOTAL	1.579	100,00	1.626	102,98	1.465	92,78	1.458	92,34
COEFICIENTE "N"	1,065	-	1,052	-	1,088	-	1,110	-

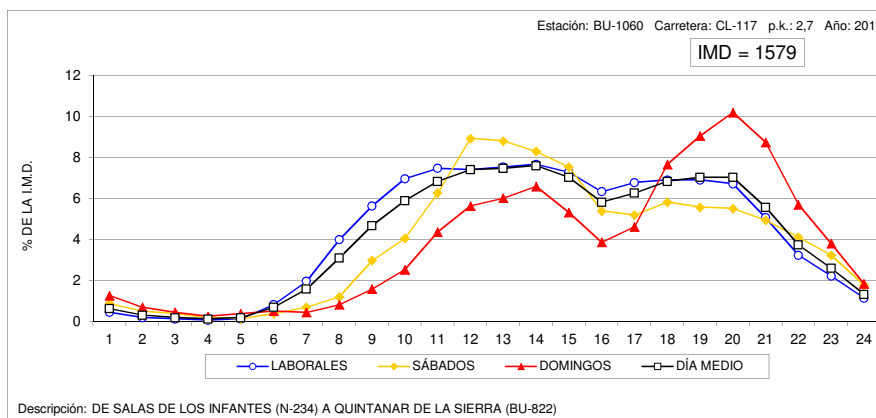
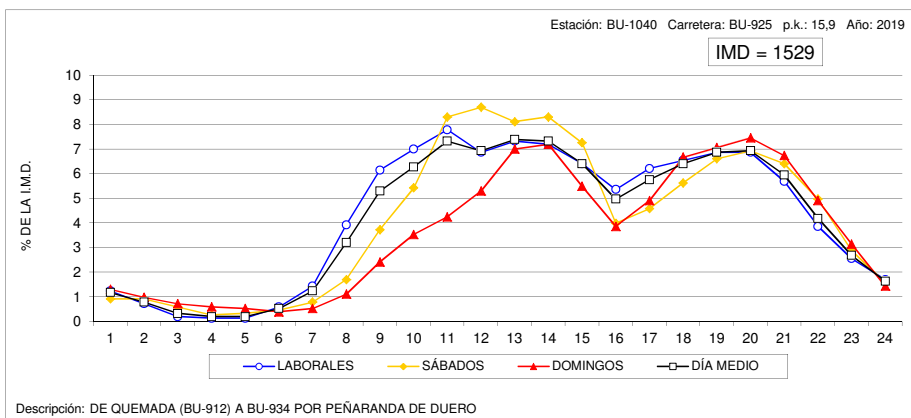



### VARIACIÓN HORARIA DEL TRÁFICO

Estación: BU-1100

Carretera: CL-603

HORA	DÍA MEDIO		LABORALES		SABADOS		DOMINGOS	
	Vehículos	% IMD	Vehículos	% IMD	Vehículos	% IMD	Vehículos	% IMD
1	7	0,63	4	0,36	10	0,90	14	1,26
2	5	0,45	3	0,27	8	0,72	15	1,35
3	4	0,36	2	0,18	8	0,72	8	0,72
4	4	0,36	3	0,27	4	0,36	8	0,72
5	4	0,36	3	0,27	4	0,36	3	0,27
6	10	0,90	11	0,99	5	0,45	5	0,45
7	26	2,34	31	2,79	18	1,62	9	0,81
8	50	4,49	62	5,57	26	2,34	18	1,62
9	66	5,93	78	7,01	48	4,31	30	2,70
10	66	5,93	73	6,56	61	5,48	35	3,14
11	71	6,38	75	6,74	75	6,74	49	4,40
12	72	6,47	71	6,38	89	8,00	57	5,12
13	76	6,83	75	6,74	94	8,45	63	5,66
14	78	7,01	79	7,10	80	7,19	67	6,02
15	75	6,74	78	7,01	78	7,01	57	5,12
16	57	5,12	64	5,75	41	3,68	34	3,05
17	65	5,84	71	6,38	44	3,95	56	5,03
18	73	6,56	76	6,83	55	4,94	78	7,01
19	84	7,55	88	7,91	70	6,29	76	6,83
20	79	7,10	81	7,28	68	6,11	81	7,28
21	67	6,02	66	5,93	69	6,20	70	6,29
22	42	3,77	41	3,68	51	4,58	39	3,50
23	24	2,16	23	2,07	28	2,52	25	2,25
24	11	0,99	10	0,90	17	1,53	13	1,17
TOTAL	1.113	100,00	1.168	104,94	1.051	94,43	910	81,76
COEFICIENTE "N"	1,063	-	1,053	-	1,087	-	1,111	-

### VARIACIÓN HORARIA DEL TRÁFICO

Estación: BU-1110

Carretera: CL-619

HORA	DÍA MEDIO		LABORALES		SABADOS		DOMINGOS	
	Vehículos	% IMD	Vehículos	% IMD	Vehículos	% IMD	Vehículos	% IMD
1	15	0,71	13	0,62	17	0,80	24	1,14
2	12	0,57	10	0,47	17	0,80	18	0,85
3	8	0,38	6	0,28	13	0,62	17	0,80
4	8	0,38	7	0,33	11	0,52	11	0,52
5	10	0,47	9	0,43	11	0,52	9	0,43
6	19	0,90	22	1,04	15	0,71	9	0,43
7	45	2,13	53	2,51	30	1,42	19	0,90
8	88	4,16	108	5,11	50	2,37	30	1,42
9	116	5,49	138	6,53	76	3,60	46	2,18
10	116	5,49	128	6,06	117	5,54	59	2,79
11	136	6,44	142	6,72	156	7,38	86	4,07
12	143	6,77	144	6,81	176	8,33	107	5,06
13	146	6,91	145	6,86	161	7,62	137	6,48
14	150	7,10	153	7,24	157	7,43	124	5,87
15	138	6,53	147	6,96	127	6,01	107	5,06
16	118	5,58	130	6,15	79	3,74	92	4,35
17	125	5,92	134	6,34	81	3,83	122	5,77
18	149	7,05	156	7,38	95	4,50	172	8,14
19	159	7,52	164	7,76	112	5,30	180	8,52
20	142	6,72	138	6,53	113	5,35	192	9,09
21	116	5,49	108	5,11	106	5,02	166	7,86
22	85	4,02	78	3,69	88	4,16	117	5,54
23	47	2,22	44	2,08	46	2,18	65	3,08
24	22	1,04	19	0,90	29	1,37	32	1,51
TOTAL	2.113	100,00	2.196	103,93	1.883	89,12	1.941	91,86
COEFICIENTE "N"	1,072	-	1,063	-	1,092	-	1,105	-

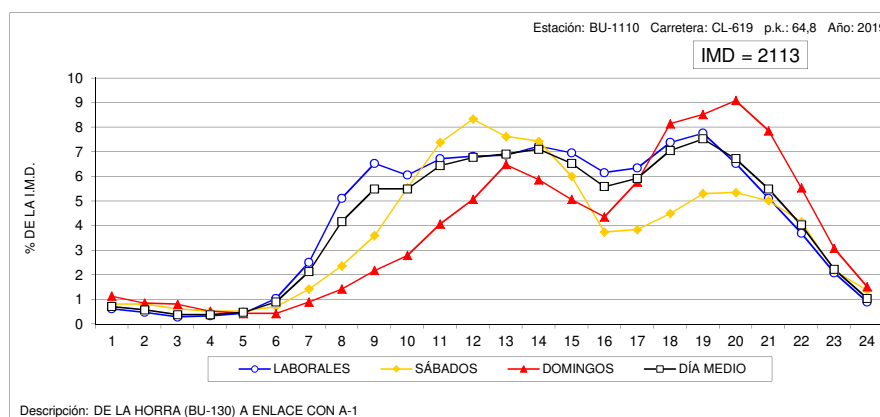
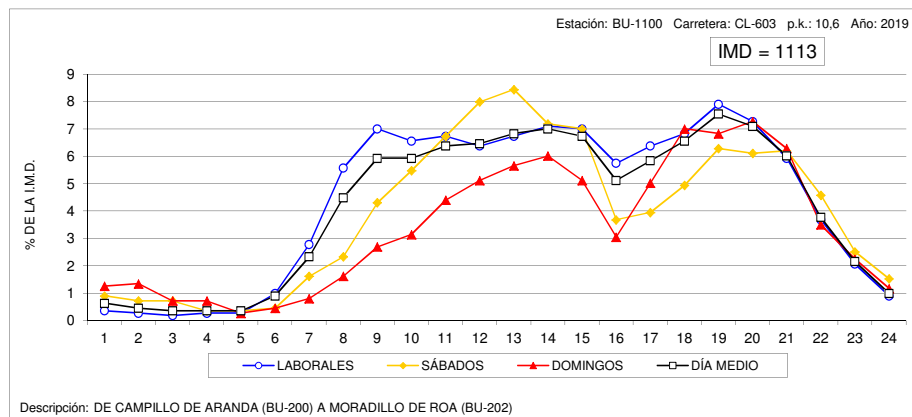



### VARIACIÓN HORARIA DEL TRÁFICO

Estación: BU-1135

Carretera: BU-627

HORA	DÍA MEDIO		LABORALES		SABADOS		DOMINGOS	
	Vehículos	% IMD	Vehículos	% IMD	Vehículos	% IMD	Vehículos	% IMD
1	10	1,04	8	0,83	9	0,94	22	2,29
2	6	0,63	4	0,42	6	0,63	13	1,36
3	3	0,31	2	0,21	3	0,31	8	0,83
4	3	0,31	2	0,21	2	0,21	7	0,73
5	4	0,42	3	0,31	3	0,31	6	0,63
6	6	0,63	6	0,63	4	0,42	5	0,52
7	14	1,46	17	1,77	7	0,73	8	0,83
8	28	2,92	34	3,55	12	1,25	14	1,46
9	49	5,11	59	6,15	25	2,61	22	2,29
10	57	5,94	65	6,78	48	5,01	27	2,82
11	62	6,47	64	6,67	73	7,61	40	4,17
12	68	7,09	67	6,99	83	8,65	58	6,05
13	67	6,99	64	6,67	82	8,55	64	6,67
14	72	7,51	70	7,30	81	8,45	73	7,61
15	74	7,72	78	8,13	73	7,61	56	5,84
16	52	5,42	58	6,05	39	4,07	37	3,86
17	52	5,42	53	5,53	42	4,38	53	5,53
18	57	5,94	54	5,63	56	5,84	76	7,92
19	64	6,67	61	6,36	58	6,05	82	8,55
20	66	6,88	61	6,36	65	6,78	97	10,11
21	58	6,05	52	5,42	66	6,88	84	8,76
22	45	4,69	40	4,17	53	5,53	61	6,36
23	27	2,82	25	2,61	37	3,86	26	2,71
24	15	1,56	13	1,36	30	3,13	14	1,46
TOTAL	959	100,00	960	100,10	957	99,79	953	99,37
COEFICIENTE "N"	1,084	-	1,070	-	1,109	-	1,119	-

### VARIACIÓN HORARIA DEL TRÁFICO

Estación: BU-1155

Carretera: CL-629

HORA	DÍA MEDIO		LABORALES		SABADOS		DOMINGOS	
	Vehículos	% IMD	Vehículos	% IMD	Vehículos	% IMD	Vehículos	% IMD
1	7	0,49	5	0,35	11	0,78	13	0,92
2	3	0,21	2	0,14	3	0,21	4	0,28
3	2	0,14	2	0,14	2	0,14	4	0,28
4	2	0,14	2	0,14	3	0,21	3	0,21
5	2	0,14	2	0,14	3	0,21	2	0,14
6	9	0,64	11	0,78	5	0,35	4	0,28
7	22	1,55	25	1,76	14	0,99	11	0,78
8	57	4,02	68	4,80	36	2,54	20	1,41
9	80	5,65	96	6,77	54	3,81	31	2,19
10	92	6,49	105	7,41	73	5,15	50	3,53
11	98	6,92	101	7,13	106	7,48	74	5,22
12	104	7,34	102	7,20	119	8,40	101	7,13
13	102	7,20	95	6,70	123	8,68	114	8,05
14	101	7,13	99	6,99	101	7,13	113	7,97
15	95	6,70	103	7,27	73	5,15	78	5,50
16	94	6,63	102	7,20	68	4,80	81	5,72
17	90	6,35	93	6,56	69	4,87	98	6,92
18	97	6,85	95	6,70	76	5,36	130	9,17
19	100	7,06	91	6,42	84	5,93	165	11,64
20	91	6,42	79	5,58	76	5,36	172	12,14
21	77	5,43	66	4,66	69	4,87	140	9,88
22	49	3,46	41	2,89	49	3,46	92	6,49
23	29	2,05	26	1,83	32	2,26	42	2,96
24	13	0,92	12	0,85	15	1,06	14	0,99
TOTAL	1.417	100,00	1.423	100,42	1.264	89,20	1.556	109,81
COEFICIENTE "N"	1,050	-	1,046	-	1,062	-	1,059	-

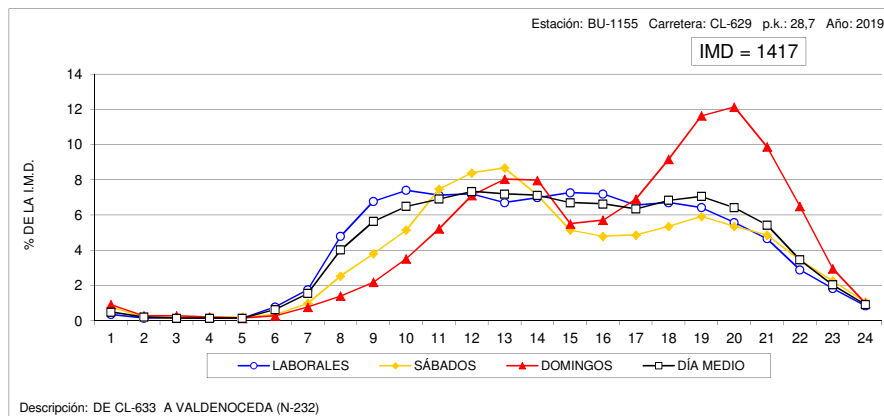
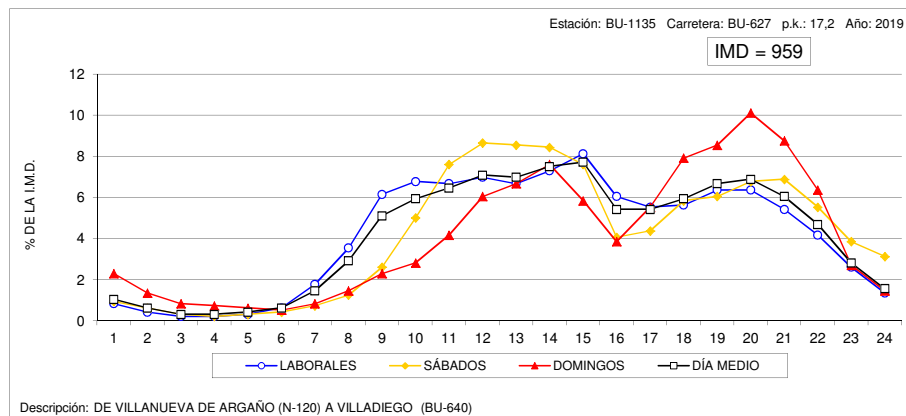





### VARIACIÓN HORARIA DEL TRÁFICO

Estación: BU-1170

Carretera: CL-629

HORA	DÍA MEDIO		LABORALES		SABADOS		DOMINGOS	
	Vehículos	% IMD	Vehículos	% IMD	Vehículos	% IMD	Vehículos	% IMD
1	11	0,51	7	0,32	21	0,97	21	0,97
2	5	0,23	3	0,14	11	0,51	10	0,46
3	4	0,18	2	0,09	5	0,23	8	0,37
4	4	0,18	3	0,14	4	0,18	6	0,28
5	6	0,28	6	0,28	6	0,28	6	0,28
6	14	0,64	15	0,69	12	0,55	11	0,51
7	44	2,02	48	2,21	39	1,79	26	1,20
8	82	3,77	92	4,23	67	3,08	45	2,07
9	94	4,33	103	4,74	81	3,73	63	2,90
10	116	5,34	122	5,61	116	5,34	85	3,91
11	144	6,63	138	6,35	193	8,88	127	5,84
12	166	7,64	146	6,72	233	10,72	204	9,39
13	165	7,59	139	6,40	231	10,63	230	10,58
14	148	6,81	130	5,98	189	8,70	202	9,30
15	134	6,17	126	5,80	157	7,23	148	6,81
16	131	6,03	132	6,07	112	5,15	143	6,58
17	139	6,40	128	5,89	125	5,75	212	9,76
18	159	7,32	142	6,53	134	6,17	269	12,38
19	177	8,15	153	7,04	143	6,58	331	15,23
20	164	7,55	137	6,30	146	6,72	320	14,73
21	121	5,57	98	4,51	123	5,66	229	10,54
22	81	3,73	66	3,04	86	3,96	151	6,95
23	43	1,98	34	1,56	48	2,21	81	3,73
24	22	1,01	18	0,83	33	1,52	29	1,33
TOTAL	2.173	100,00	1.988	91,49	2.315	106,53	2.957	136,08
COEFICIENTE "N"	1,052	-	1,046	-	1,064	-	1,062	-

### VARIACIÓN HORARIA DEL TRÁFICO

Estación: BU-1205

Carretera: BU-526

HORA	DÍA MEDIO		LABORALES		SABADOS		DOMINGOS	
	Vehículos	% IMD	Vehículos	% IMD	Vehículos	% IMD	Vehículos	% IMD
1	3	0,47	2	0,32	5	0,79	5	0,79
2	1	0,16	0	0,00	2	0,32	5	0,79
3	1	0,16	1	0,16	1	0,16	2	0,32
4	1	0,16	1	0,16	1	0,16	2	0,32
5	1	0,16	1	0,16	3	0,47	1	0,16
6	4	0,63	5	0,79	2	0,32	3	0,47
7	8	1,26	10	1,58	5	0,79	3	0,47
8	20	3,16	23	3,63	14	2,21	7	1,11
9	30	4,74	35	5,53	27	4,27	9	1,42
10	36	5,69	38	6,00	40	6,32	23	3,63
11	42	6,64	39	6,16	61	9,64	40	6,32
12	50	7,90	43	6,79	75	11,85	57	9,00
13	53	8,37	47	7,42	78	12,32	63	9,95
14	51	8,06	46	7,27	65	10,27	60	9,48
15	47	7,42	43	6,79	65	10,27	49	7,74
16	40	6,32	40	6,32	45	7,11	39	6,16
17	45	7,11	40	6,32	55	8,69	61	9,64
18	48	7,58	38	6,00	67	10,58	76	12,01
19	50	7,90	38	6,00	60	9,48	99	15,64
20	43	6,79	37	5,85	45	7,11	72	11,37
21	28	4,42	23	3,63	32	5,06	49	7,74
22	17	2,69	15	2,37	22	3,48	20	3,16
23	9	1,42	8	1,26	12	1,90	11	1,74
24	5	0,79	5	0,79	8	1,26	7	1,11
TOTAL	633	100,00	578	91,31	790	124,80	763	120,54
COEFICIENTE "N"	1,041	-	1,041	-	1,045	-	1,050	-

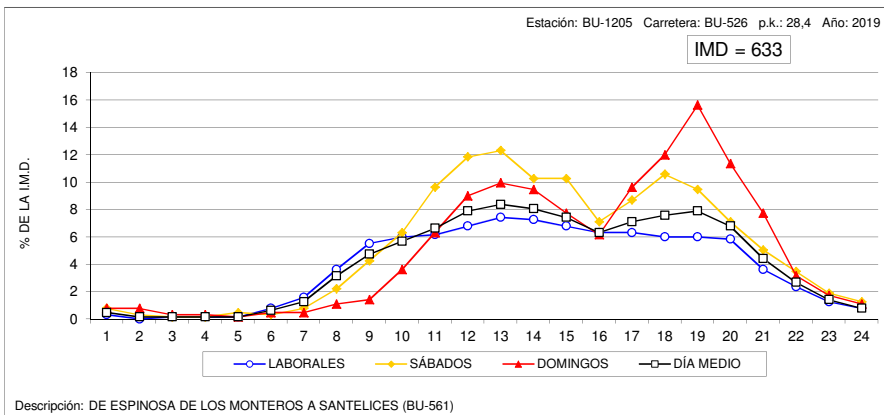
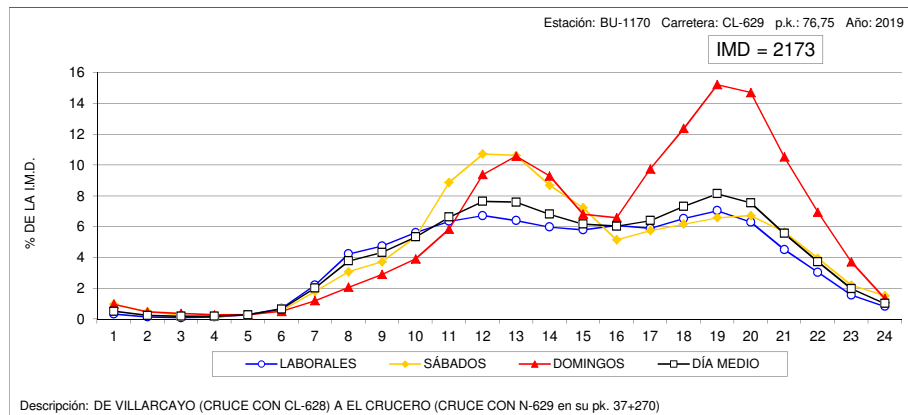



### VARIACIÓN HORARIA DEL TRÁFICO

Estación: BU-1410

Carretera: BU-550

HORA	DÍA MEDIO		LABORALES		SABADOS		DOMINGOS	
	Vehículos	% IMD	Vehículos	% IMD	Vehículos	% IMD	Vehículos	% IMD
1	4	0,42	3	0,32	8	0,85	10	1,06
2	2	0,21	1	0,11	4	0,42	4	0,42
3	1	0,11	1	0,11	1	0,11	2	0,21
4	1	0,11	1	0,11	2	0,21	2	0,21
5	2	0,21	2	0,21	2	0,21	2	0,21
6	4	0,42	4	0,42	3	0,32	2	0,21
7	11	1,16	12	1,27	8	0,85	5	0,53
8	24	2,54	26	2,75	23	2,43	14	1,48
9	33	3,49	35	3,70	37	3,91	23	2,43
10	46	4,86	44	4,65	63	6,66	39	4,12
11	62	6,55	55	5,81	94	9,94	66	6,98
12	77	8,14	60	6,34	131	13,85	104	10,99
13	78	8,25	59	6,24	138	14,59	111	11,73
14	69	7,29	51	5,39	121	12,79	108	11,42
15	56	5,92	47	4,97	90	9,51	68	7,19
16	49	5,18	45	4,76	62	6,55	58	6,13
17	59	6,24	53	5,60	68	7,19	84	8,88
18	74	7,82	61	6,45	82	8,67	134	14,16
19	87	9,20	66	6,98	82	8,67	193	20,40
20	84	8,88	62	6,55	71	7,51	206	21,78
21	61	6,45	46	4,86	63	6,66	139	14,69
22	36	3,81	27	2,85	43	4,55	72	7,61
23	18	1,90	15	1,59	24	2,54	28	2,96
24	8	0,85	7	0,74	14	1,48	11	1,16
TOTAL	946	100,00	783	82,77	1.234	130,44	1.485	156,98
COEFICIENTE "N"	1,044	-	1,045	-	1,049	-	1,043	-

### VARIACIÓN HORARIA DEL TRÁFICO

Estación: BU-1445

Carretera: CL-628

HORA	DÍA MEDIO		LABORALES		SABADOS		DOMINGOS	
	Vehículos	% IMD	Vehículos	% IMD	Vehículos	% IMD	Vehículos	% IMD
1	29	0,66	20	0,45	39	0,88	61	1,38
2	12	0,27	7	0,16	19	0,43	34	0,77
3	17	0,39	16	0,36	13	0,29	23	0,52
4	9	0,20	7	0,16	10	0,23	17	0,39
5	7	0,16	7	0,16	7	0,16	10	0,23
6	25	0,57	29	0,66	14	0,32	12	0,27
7	61	1,38	76	1,72	29	0,66	21	0,48
8	160	3,63	202	4,58	71	1,61	40	0,91
9	219	4,96	267	6,05	127	2,88	68	1,54
10	244	5,53	281	6,37	202	4,58	101	2,29
11	303	6,87	331	7,50	313	7,10	154	3,49
12	351	7,96	372	8,43	370	8,39	224	5,08
13	366	8,30	373	8,46	431	9,77	269	6,10
14	366	8,30	381	8,64	393	8,91	261	5,92
15	333	7,55	362	8,21	291	6,60	233	5,28
16	254	5,76	288	6,53	191	4,33	147	3,33
17	238	5,40	265	6,01	182	4,13	163	3,70
18	282	6,39	305	6,91	247	5,60	206	4,67
19	309	7,01	333	7,55	263	5,96	240	5,44
20	299	6,78	322	7,30	264	5,99	220	4,99
21	234	5,30	240	5,44	253	5,74	190	4,31
22	150	3,40	143	3,24	200	4,53	135	3,06
23	96	2,18	93	2,11	126	2,86	81	1,84
24	46	1,04	41	0,93	77	1,75	41	0,93
TOTAL	4.411	100,00	4.761	107,93	4.132	93,67	2.951	66,90
COEFICIENTE "N"	1,058	-	1,048	-	1,080	-	1,104	-

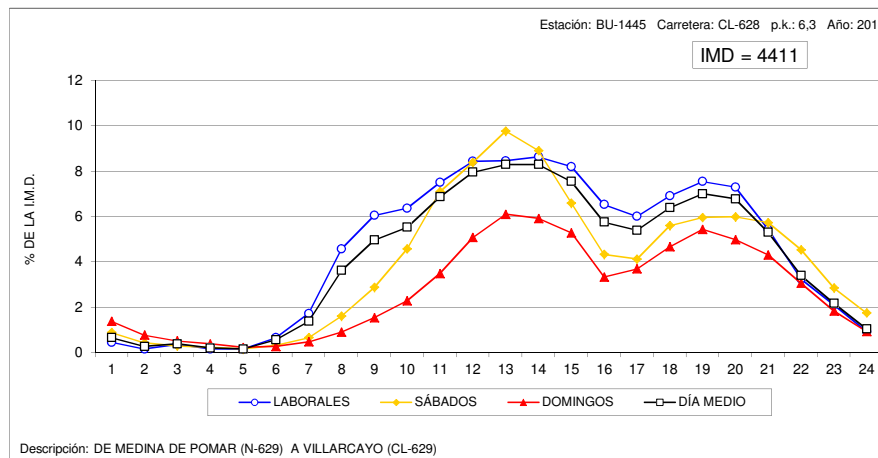
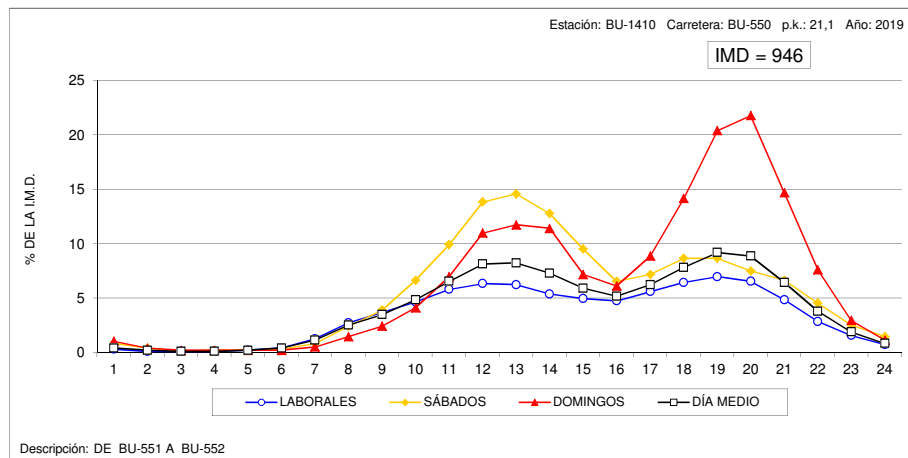



### VARIACIÓN HORARIA DEL TRÁFICO

Estación: BU-1550

Carretera: BU-740

HORA	DÍA MEDIO		LABORALES		SABADOS		DOMINGOS	
	Vehículos	% IMD	Vehículos	% IMD	Vehículos	% IMD	Vehículos	% IMD
1	36	0,64	27	0,48	50	0,89	71	1,26
2	23	0,41	16	0,28	39	0,69	43	0,76
3	18	0,32	14	0,25	27	0,48	28	0,50
4	20	0,36	19	0,34	21	0,37	19	0,34
5	33	0,59	37	0,66	30	0,53	17	0,30
6	125	2,22	157	2,79	60	1,07	27	0,48
7	179	3,18	225	4,00	90	1,60	38	0,68
8	277	4,93	350	6,23	129	2,29	62	1,10
9	298	5,30	369	6,56	163	2,90	75	1,33
10	310	5,52	359	6,39	244	4,34	128	2,28
11	328	5,84	359	6,39	319	5,68	186	3,31
12	355	6,32	369	6,56	404	7,19	234	4,16
13	366	6,51	375	6,67	420	7,47	267	4,75
14	435	7,74	471	8,38	375	6,67	311	5,53
15	429	7,63	479	8,52	334	5,94	276	4,91
16	350	6,23	417	7,42	207	3,68	156	2,78
17	301	5,35	347	6,17	186	3,31	188	3,34
18	355	6,32	403	7,17	238	4,23	233	4,15
19	376	6,69	423	7,53	251	4,47	263	4,68
20	327	5,82	355	6,32	259	4,61	256	4,55
21	257	4,57	265	4,71	247	4,39	224	3,99
22	204	3,63	208	3,70	202	3,59	189	3,36
23	160	2,85	172	3,06	128	2,28	132	2,35
24	59	1,05	55	0,98	85	1,51	55	0,98
TOTAL	5.621	100,00	6.271	111,56	4.508	80,20	3.478	61,88
COEFICIENTE "N"	1,092	-	1,086	-	1,108	-	1,127	-

### VARIACIÓN HORARIA DEL TRÁFICO

Estación: BU-1655

Carretera: BU-910

HORA	DÍA MEDIO		LABORALES		SABADOS		DOMINGOS	
	Vehículos	% IMD	Vehículos	% IMD	Vehículos	% IMD	Vehículos	% IMD
1	7	0,70	5	0,50	10	1,01	11	1,11
2	5	0,50	4	0,40	7	0,70	8	0,81
3	4	0,40	2	0,20	8	0,81	9	0,91
4	3	0,30	1	0,10	6	0,60	6	0,60
5	2	0,20	1	0,10	4	0,40	4	0,40
6	5	0,50	5	0,50	4	0,40	4	0,40
7	18	1,81	23	2,32	9	0,91	6	0,60
8	36	3,63	43	4,33	19	1,91	17	1,71
9	52	5,24	60	6,04	33	3,32	27	2,72
10	60	6,04	65	6,55	54	5,44	41	4,13
11	66	6,65	65	6,55	78	7,85	56	5,64
12	68	6,85	66	6,65	84	8,46	61	6,14
13	72	7,25	67	6,75	91	9,16	74	7,45
14	72	7,25	68	6,85	86	8,66	78	7,85
15	67	6,75	69	6,95	66	6,65	62	6,24
16	55	5,54	56	5,64	49	4,93	56	5,64
17	64	6,45	63	6,34	50	5,04	83	8,36
18	70	7,05	69	6,95	61	6,14	88	8,86
19	73	7,35	70	7,05	66	6,65	92	9,26
20	71	7,15	68	6,85	69	6,95	87	8,76
21	55	5,54	52	5,24	61	6,14	68	6,85
22	37	3,73	34	3,42	43	4,33	51	5,14
23	22	2,22	21	2,11	23	2,32	30	3,02
24	11	1,11	9	0,91	14	1,41	15	1,51
TOTAL	993	100,00	986	99,30	995	100,20	1.034	104,13
COEFICIENTE "N"	1,061	-	1,051	-	1,083	-	1,092	-

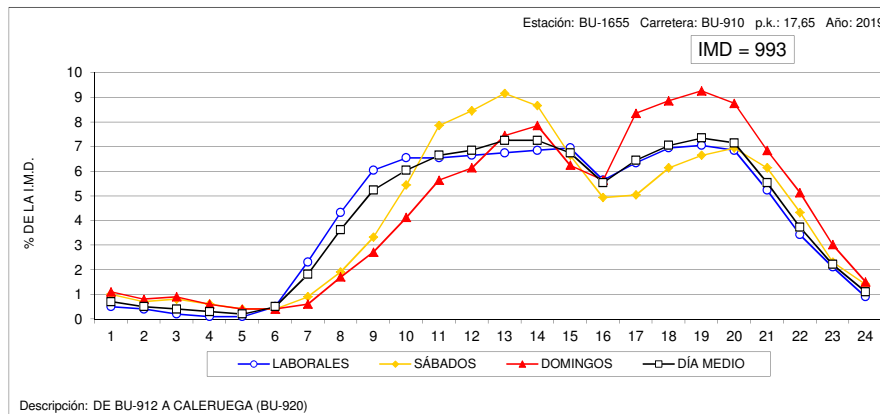
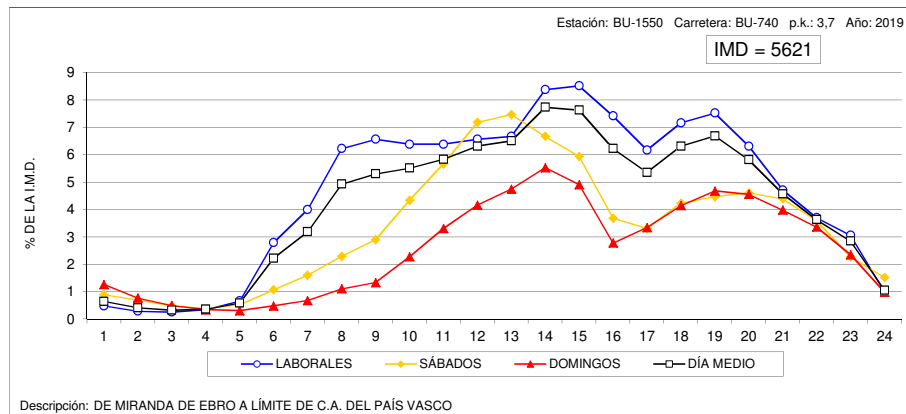



### VARIACIÓN HORARIA DEL TRÁFICO

Estación: BU-1965

Carretera: A-231

HORA	DÍA MEDIO		LABORALES		SABADOS		DOMINGOS	
	Vehículos	% IMD	Vehículos	% IMD	Vehículos	% IMD	Vehículos	% IMD
1	118	1,19	114	1,15	151	1,53	108	1,09
2	101	1,02	98	0,99	135	1,37	84	0,85
3	83	0,84	75	0,76	131	1,33	75	0,76
4	82	0,83	76	0,77	129	1,31	65	0,66
5	81	0,82	71	0,72	142	1,44	72	0,73
6	107	1,08	103	1,04	161	1,63	71	0,72
7	165	1,67	174	1,76	196	1,98	90	0,91
8	285	2,88	308	3,12	310	3,14	142	1,44
9	403	4,08	430	4,35	459	4,64	209	2,11
10	512	5,18	527	5,33	606	6,13	348	3,52
11	629	6,36	610	6,17	802	8,11	547	5,53
12	730	7,39	692	7,00	929	9,40	724	7,33
13	765	7,74	721	7,30	917	9,28	835	8,45
14	702	7,10	668	6,76	765	7,74	809	8,19
15	605	6,12	596	6,03	593	6,00	660	6,68
16	616	6,23	628	6,35	524	5,30	650	6,58
17	695	7,03	694	7,02	569	5,76	824	8,34
18	715	7,23	715	7,23	505	5,11	922	9,33
19	701	7,09	692	7,00	465	4,71	979	9,91
20	621	6,28	591	5,98	426	4,31	968	9,79
21	472	4,78	437	4,42	351	3,55	772	7,81
22	327	3,31	302	3,06	289	2,92	493	4,99
23	208	2,10	195	1,97	197	1,99	284	2,87
24	160	1,62	159	1,61	135	1,37	187	1,89
<b>TOTAL</b>	<b>9.883</b>	<b>100,00</b>	<b>9.676</b>	<b>97,91</b>	<b>9.887</b>	<b>100,04</b>	<b>10.918</b>	<b>110,47</b>
COEFICIENTE "N"	1,105	-	1,101	-	1,136	-	1,095	-

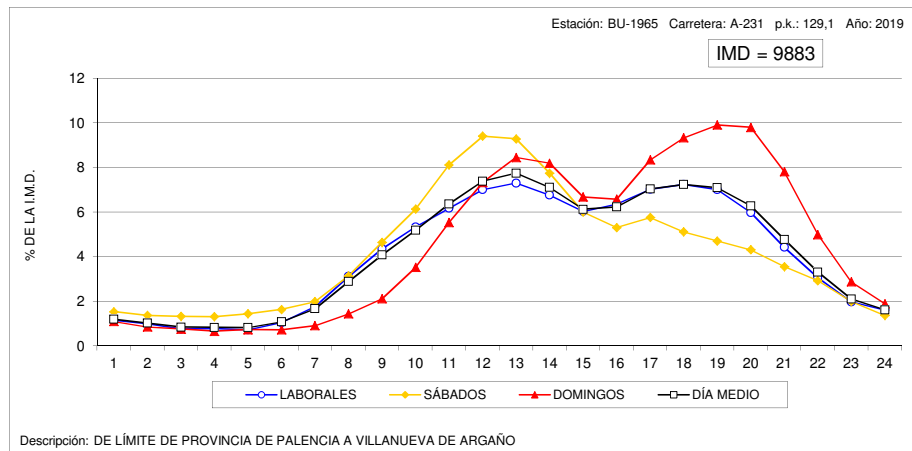



### VARIACIÓN HORARIA DEL TRÁFICO

Estación: LE-0070

Carretera: CL-622

HORA	DÍA MEDIO		LABORALES		SABADOS		DOMINGOS	
	Vehículos	% IMD	Vehículos	% IMD	Vehículos	% IMD	Vehículos	% IMD
1	40	0,96	31	0,74	50	1,20	73	1,75
2	21	0,50	15	0,36	28	0,67	44	1,05
3	13	0,31	8	0,19	18	0,43	30	0,72
4	10	0,24	7	0,17	11	0,26	23	0,55
5	10	0,24	9	0,22	9	0,22	15	0,36
6	21	0,50	23	0,55	14	0,34	17	0,41
7	52	1,25	63	1,51	26	0,62	19	0,46
8	182	4,36	232	5,56	72	1,73	46	1,10
9	271	6,50	341	8,18	127	3,04	64	1,53
10	266	6,38	321	7,70	161	3,86	94	2,25
11	247	5,92	276	6,62	203	4,87	146	3,50
12	248	5,95	260	6,23	239	5,73	196	4,70
13	245	5,87	246	5,90	246	5,90	235	5,63
14	264	6,33	265	6,35	257	6,16	262	6,28
15	271	6,50	294	7,05	225	5,39	204	4,89
16	264	6,33	301	7,22	191	4,58	147	3,52
17	244	5,85	263	6,31	203	4,87	192	4,60
18	260	6,23	268	6,43	231	5,54	254	6,09
19	283	6,78	289	6,93	234	5,61	304	7,29
20	289	6,93	289	6,93	237	5,68	342	8,20
21	264	6,33	255	6,11	238	5,71	333	7,98
22	203	4,87	189	4,53	217	5,20	261	6,26
23	135	3,24	123	2,95	154	3,69	178	4,27
24	66	1,58	53	1,27	100	2,40	98	2,35
TOTAL	4.171	100,00	4.421	105,99	3.491	83,70	3.577	85,76
COEFICIENTE "N"	1,083	-	1,065	-	1,124	-	1,154	-

### VARIACIÓN HORARIA DEL TRÁFICO

Estación: LE-0190

Carretera: CL-631

HORA	DÍA MEDIO		LABORALES		SABADOS		DOMINGOS	
	Vehículos	% IMD	Vehículos	% IMD	Vehículos	% IMD	Vehículos	% IMD
1	33	0,95	26	0,75	45	1,30	57	1,65
2	20	0,58	14	0,40	32	0,93	41	1,19
3	12	0,35	7	0,20	19	0,55	27	0,78
4	8	0,23	5	0,14	12	0,35	19	0,55
5	7	0,20	5	0,14	10	0,29	14	0,40
6	19	0,55	20	0,58	20	0,58	14	0,40
7	49	1,42	57	1,65	35	1,01	20	0,58
8	135	3,90	166	4,80	68	1,97	42	1,21
9	192	5,55	236	6,82	101	2,92	61	1,76
10	214	6,19	253	7,31	153	4,42	77	2,23
11	208	6,01	230	6,65	197	5,70	107	3,09
12	213	6,16	226	6,53	218	6,30	140	4,05
13	214	6,19	221	6,39	219	6,33	172	4,97
14	224	6,48	230	6,65	224	6,48	189	5,46
15	230	6,65	251	7,26	202	5,84	149	4,31
16	214	6,19	237	6,85	171	4,94	138	3,99
17	222	6,42	230	6,65	202	5,84	199	5,75
18	240	6,94	242	7,00	224	6,48	245	7,08
19	247	7,14	246	7,11	228	6,59	268	7,75
20	246	7,11	246	7,11	220	6,36	268	7,75
21	202	5,84	202	5,84	191	5,52	216	6,24
22	148	4,28	143	4,13	155	4,48	166	4,80
23	106	3,06	98	2,83	125	3,61	123	3,56
24	59	1,71	51	1,47	86	2,49	74	2,14
TOTAL	3.459	100,00	3.642	105,29	3.157	91,27	2.826	81,70
COEFICIENTE "N"	1,082	-	1,066	-	1,124	-	1,150	-

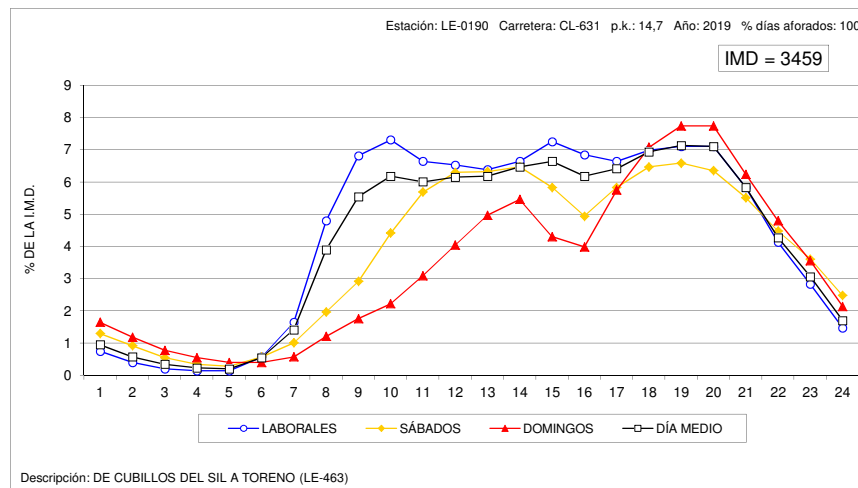
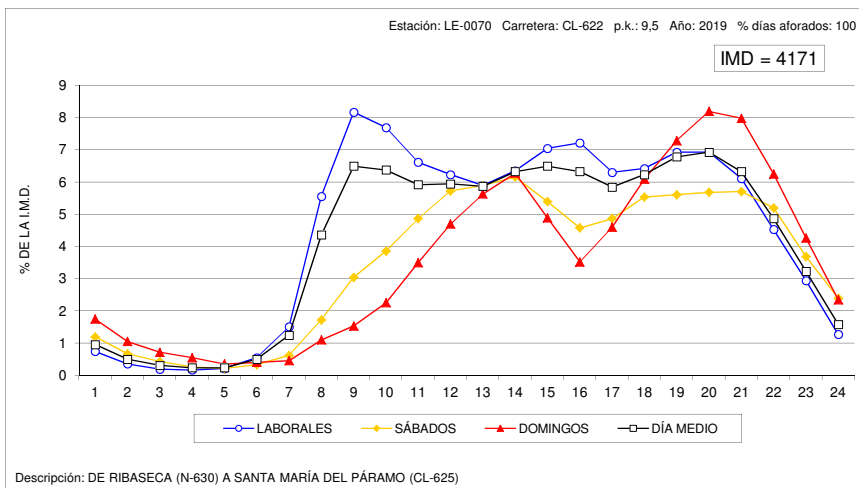



### VARIACIÓN HORARIA DEL TRÁFICO

Estación: LE-0370

Carretera: LE-420

HORA	DÍA MEDIO		LABORALES		SABADOS		DOMINGOS	
	Vehículos	% IMD	Vehículos	% IMD	Vehículos	% IMD	Vehículos	% IMD
1	60	1,28	49	1,04	80	1,70	93	1,98
2	35	0,74	26	0,55	51	1,09	66	1,40
3	28	0,60	22	0,47	40	0,85	48	1,02
4	28	0,60	27	0,57	24	0,51	37	0,79
5	36	0,77	42	0,89	19	0,40	25	0,53
6	132	2,81	172	3,66	33	0,70	28	0,60
7	79	1,68	95	2,02	43	0,92	35	0,74
8	138	2,94	169	3,60	74	1,58	50	1,06
9	202	4,30	250	5,32	107	2,28	55	1,17
10	238	5,07	279	5,94	186	3,96	89	1,89
11	268	5,70	290	6,17	276	5,87	147	3,13
12	298	6,34	311	6,62	347	7,39	184	3,92
13	312	6,64	319	6,79	367	7,81	225	4,79
14	359	7,64	384	8,17	347	7,39	245	5,21
15	382	8,13	429	9,13	310	6,60	217	4,62
16	291	6,19	336	7,15	202	4,30	157	3,34
17	251	5,34	275	5,85	187	3,98	195	4,15
18	279	5,94	298	6,34	226	4,81	234	4,98
19	308	6,56	320	6,81	257	5,47	295	6,28
20	303	6,45	311	6,62	265	5,64	297	6,32
21	260	5,53	260	5,53	248	5,28	276	5,87
22	196	4,17	189	4,02	207	4,41	219	4,66
23	133	2,83	127	2,70	144	3,07	150	3,19
24	82	1,75	75	1,60	103	2,19	94	2,00
TOTAL	4.698	100,00	5.055	107,60	4.143	88,19	3.461	73,67
COEFICIENTE "N"	1,128	-	1,120	-	1,135	-	1,185	-

### VARIACIÓN HORARIA DEL TRÁFICO

Estación: LE-0630

Carretera: A-231

HORA	DÍA MEDIO		LABORALES		SABADOS		DOMINGOS	
	Vehículos	% IMD	Vehículos	% IMD	Vehículos	% IMD	Vehículos	% IMD
1	117	1,33	108	1,23	159	1,80	125	1,42
2	89	1,01	80	0,91	127	1,44	98	1,11
3	73	0,83	66	0,75	101	1,15	78	0,88
4	66	0,75	60	0,68	95	1,08	69	0,78
5	74	0,84	71	0,81	104	1,18	55	0,62
6	98	1,11	102	1,16	120	1,36	62	0,70
7	163	1,85	177	2,01	169	1,92	88	1,00
8	305	3,46	349	3,96	257	2,92	131	1,49
9	419	4,75	477	5,41	359	4,07	189	2,14
10	473	5,37	511	5,80	471	5,34	280	3,18
11	529	6,00	546	6,19	588	6,67	388	4,40
12	585	6,64	584	6,63	674	7,65	503	5,71
13	605	6,86	598	6,78	665	7,54	580	6,58
14	578	6,56	572	6,49	604	6,85	583	6,61
15	546	6,19	561	6,36	514	5,83	503	5,71
16	536	6,08	568	6,44	439	4,98	476	5,40
17	580	6,58	601	6,82	461	5,23	597	6,77
18	616	6,99	624	7,08	471	5,34	717	8,13
19	615	6,98	621	7,05	443	5,03	760	8,62
20	558	6,33	560	6,35	395	4,48	708	8,03
21	459	5,21	456	5,17	352	3,99	582	6,60
22	336	3,81	330	3,74	291	3,30	410	4,65
23	231	2,62	228	2,59	212	2,41	261	2,96
24	160	1,82	157	1,78	156	1,77	180	2,04
TOTAL	8.814	100,00	9.007	102,19	8.227	93,34	8.423	95,56
COEFICIENTE "N"	1,115	-	1,107	-	1,150	-	1,124	-

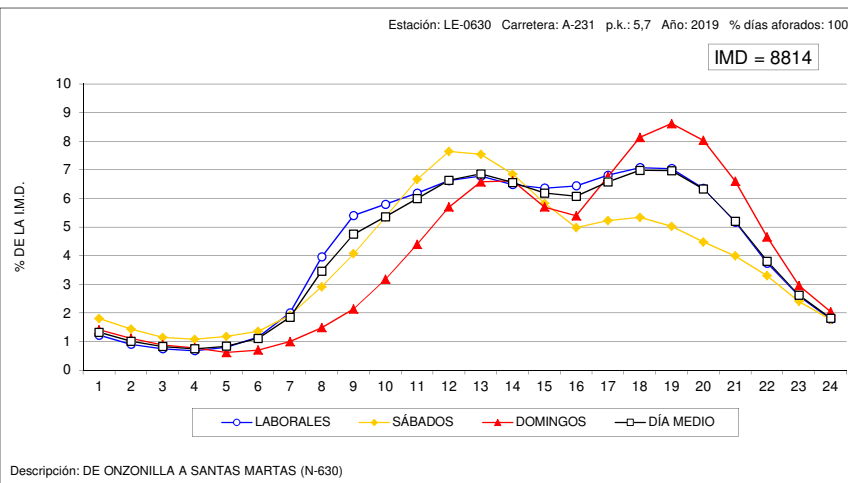
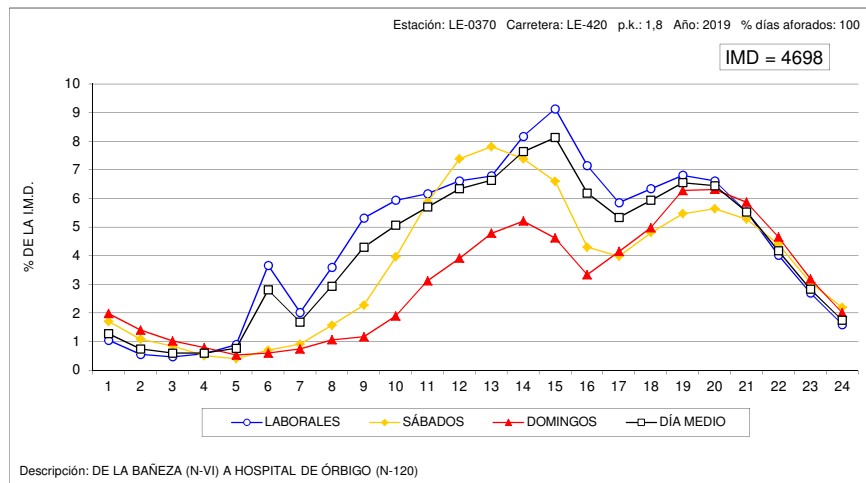



### VARIACIÓN HORARIA DEL TRÁFICO

Estación: LE-1045

Carretera: CL-621

HORA	DÍA MEDIO		LABORALES		SABADOS		DOMINGOS	
	Vehículos	% IMD	Vehículos	% IMD	Vehículos	% IMD	Vehículos	% IMD
1	32	0,90	20	0,56	47	1,32	75	2,11
2	20	0,56	11	0,31	36	1,01	47	1,32
3	12	0,34	6	0,17	19	0,53	34	0,95
4	9	0,25	5	0,14	11	0,31	23	0,65
5	9	0,25	7	0,20	10	0,28	19	0,53
6	30	0,84	32	0,90	26	0,73	19	0,53
7	62	1,74	74	2,08	37	1,04	29	0,81
8	126	3,54	156	4,38	66	1,85	40	1,12
9	189	5,31	236	6,63	86	2,41	60	1,68
10	190	5,33	222	6,23	135	3,79	83	2,33
11	219	6,15	240	6,74	199	5,59	132	3,71
12	267	7,50	279	7,83	270	7,58	204	5,73
13	281	7,89	289	8,11	283	7,94	242	6,79
14	280	7,86	290	8,14	262	7,36	245	6,88
15	245	6,88	263	7,38	200	5,61	197	5,53
16	204	5,73	234	6,57	133	3,73	125	3,51
17	190	5,33	207	5,81	142	3,99	151	4,24
18	212	5,95	223	6,26	174	4,88	193	5,42
19	248	6,96	256	7,19	200	5,61	256	7,19
20	256	7,19	263	7,38	194	5,45	286	8,03
21	193	5,42	180	5,05	213	5,98	242	6,79
22	141	3,96	123	3,45	182	5,11	192	5,39
23	97	2,72	85	2,39	134	3,76	124	3,48
24	50	1,40	39	1,09	82	2,30	71	1,99
<b>TOTAL</b>	<b>3.562</b>	<b>100,00</b>	<b>3.740</b>	<b>105,00</b>	<b>3.141</b>	<b>88,18</b>	<b>3.089</b>	<b>86,72</b>
COEFICIENTE "N"	1,078	-	1,058	-	1,131	-	1,154	-

### VARIACIÓN HORARIA DEL TRÁFICO

Estación: LE-1060

Carretera: CL-621

HORA	DÍA MEDIO		LABORALES		SABADOS		DOMINGOS	
	Vehículos	% IMD	Vehículos	% IMD	Vehículos	% IMD	Vehículos	% IMD
1	28	1,06	18	0,68	39	1,48	62	2,35
2	19	0,72	10	0,38	31	1,17	50	1,89
3	11	0,42	6	0,23	14	0,53	36	1,36
4	9	0,34	6	0,23	11	0,42	23	0,87
5	7	0,26	5	0,19	6	0,23	16	0,61
6	12	0,45	11	0,42	10	0,38	16	0,61
7	24	0,91	25	0,95	23	0,87	19	0,72
8	64	2,42	77	2,91	37	1,40	29	1,10
9	114	4,31	135	5,11	67	2,53	57	2,16
10	152	5,75	171	6,47	111	4,20	103	3,90
11	183	6,92	195	7,38	159	6,02	149	5,64
12	215	8,13	213	8,06	199	7,53	244	9,23
13	214	8,10	214	8,10	217	8,21	294	11,12
14	223	8,44	212	8,02	195	7,38	303	11,46
15	171	6,47	167	6,32	151	5,71	210	7,95
16	132	4,99	142	5,37	107	4,05	109	4,12
17	143	5,41	156	5,90	116	4,39	105	3,97
18	164	6,21	176	6,66	145	5,49	126	4,77
19	181	6,85	190	7,19	166	6,28	149	5,64
20	183	6,92	189	7,15	173	6,55	166	6,28
21	152	5,75	150	5,68	165	6,24	149	5,64
22	114	4,31	106	4,01	150	5,68	120	4,54
23	73	2,76	65	2,46	101	3,82	84	3,18
24	43	1,63	35	1,32	81	3,06	49	1,85
<b>TOTAL</b>	<b>2.643</b>	<b>100,00</b>	<b>2.674</b>	<b>101,17</b>	<b>2.474</b>	<b>93,61</b>	<b>2.668</b>	<b>100,95</b>
COEFICIENTE "N"	1,083	-	1,062	-	1,134	-	1,144	-

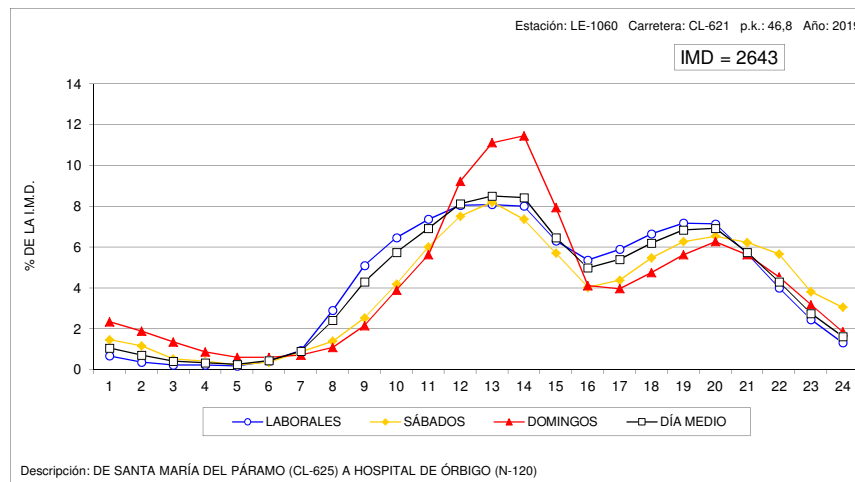
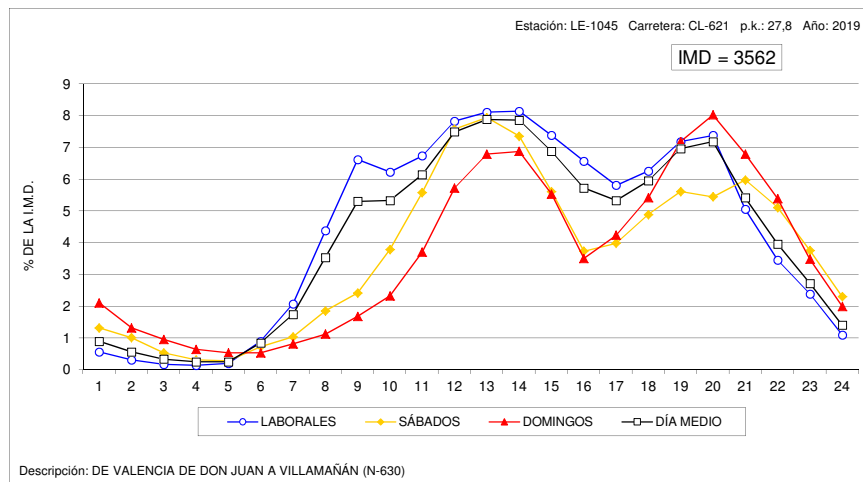



### VARIACIÓN HORARIA DEL TRÁFICO

Estación: LE-1090

Carretera: LE-125

HORA	DÍA MEDIO		LABORALES		SÁBADOS		DOMINGOS	
	Vehículos	% IMD	Vehículos	% IMD	Vehículos	% IMD	Vehículos	% IMD
1	10	0,87	7	0,61	16	1,39	17	1,47
2	6	0,52	4	0,35	12	1,04	12	1,04
3	5	0,43	3	0,26	10	0,87	8	0,69
4	3	0,26	2	0,17	6	0,52	5	0,43
5	3	0,26	2	0,17	5	0,43	7	0,61
6	4	0,35	3	0,26	5	0,43	6	0,52
7	12	1,04	13	1,13	10	0,87	9	0,78
8	26	2,25	30	2,60	17	1,47	15	1,30
9	52	4,50	59	5,11	46	3,98	25	2,16
10	76	6,58	80	6,93	85	7,36	44	3,81
11	87	7,53	83	7,19	121	10,48	70	6,06
12	94	8,14	86	7,45	132	11,43	98	8,48
13	92	7,97	85	7,36	133	11,52	86	7,45
14	86	7,45	79	6,84	121	10,48	87	7,53
15	71	6,15	67	5,80	105	9,09	62	5,37
16	61	5,28	61	5,28	68	5,89	49	4,24
17	73	6,32	70	6,06	78	6,75	88	7,62
18	80	6,93	73	6,32	94	8,14	101	8,74
19	83	7,19	76	6,58	86	7,45	114	9,97
20	78	6,75	70	6,06	87	7,53	105	9,09
21	64	5,54	58	5,02	74	6,41	89	7,71
22	46	3,98	42	3,64	49	4,24	67	5,80
23	26	2,25	23	1,99	29	2,51	40	3,46
24	15	1,30	12	1,04	21	1,82	22	1,90
<b>TOTAL</b>	<b>1.155</b>	<b>100,00</b>	<b>1.088</b>	<b>94,20</b>	<b>1.410</b>	<b>122,08</b>	<b>1.226</b>	<b>106,15</b>
COEFICIENTE "N"	1,068	-	1,054	-	1,080	-	1,106	-

### VARIACIÓN HORARIA DEL TRÁFICO

Estación: LE-1105

Carretera: CL-623

HORA	DÍA MEDIO		LABORALES		SÁBADOS		DOMINGOS	
	Vehículos	% IMD	Vehículos	% IMD	Vehículos	% IMD	Vehículos	% IMD
1	90	0,78	60	0,52	138	1,20	189	1,64
2	50	0,43	27	0,23	94	0,82	121	1,05
3	29	0,25	14	0,12	59	0,51	76	0,66
4	23	0,20	13	0,11	34	0,30	65	0,56
5	24	0,21	18	0,16	34	0,30	46	0,40
6	64	0,56	71	0,62	44	0,38	50	0,43
7	192	1,67	243	2,11	73	0,63	56	0,49
8	510	4,43	662	5,75	162	1,41	102	0,89
9	678	5,89	864	7,51	290	2,52	138	1,20
10	641	5,57	750	6,52	504	4,38	234	2,03
11	634	5,51	675	5,87	672	5,84	393	3,42
12	676	5,88	687	5,97	758	6,59	539	4,68
13	708	6,15	707	6,15	772	6,71	560	5,65
14	802	6,97	826	7,18	766	6,66	720	6,26
15	842	7,32	930	8,08	616	5,35	625	5,43
16	711	6,18	836	7,27	421	3,66	375	3,26
17	717	6,23	805	7,00	492	4,28	501	4,35
18	771	6,70	838	7,28	579	5,03	626	5,44
19	805	7,00	850	7,39	642	5,58	739	6,42
20	816	7,09	836	7,27	660	5,74	870	7,56
21	728	6,33	712	6,19	681	5,92	854	7,42
22	524	4,55	487	4,23	594	5,16	635	5,52
23	315	2,74	286	2,49	405	3,52	372	3,23
24	157	1,36	131	1,14	255	2,22	188	1,63
<b>TOTAL</b>	<b>11.505</b>	<b>100,00</b>	<b>12.328</b>	<b>107,15</b>	<b>9.745</b>	<b>84,70</b>	<b>9.164</b>	<b>79,65</b>
COEFICIENTE "N"	1,070	-	1,053	-	1,122	-	1,137	-

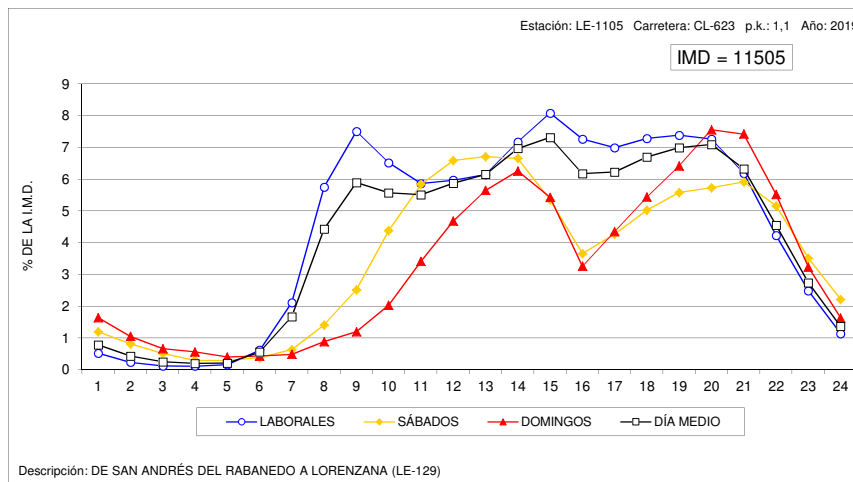
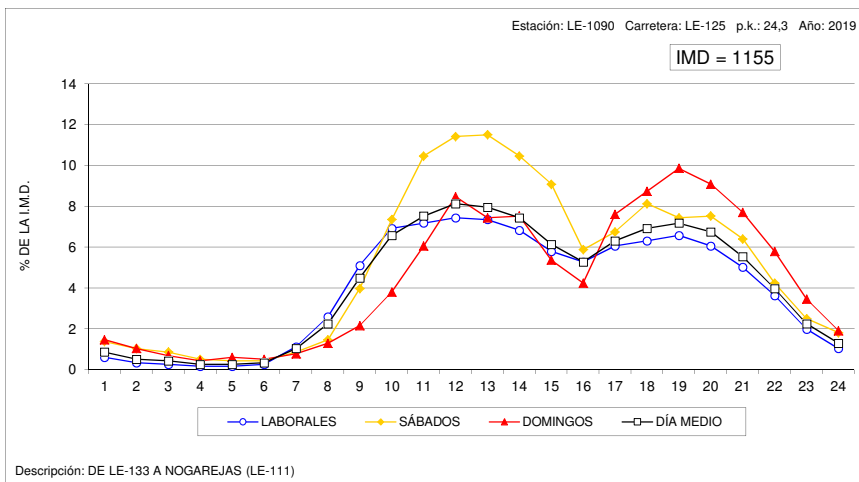





### VARIACIÓN HORARIA DEL TRÁFICO

Estación: LE-1110

Carretera: CL-626

HORA	DÍA MEDIO		LABORALES		SÁBADOS		DOMINGOS	
	Vehículos	% IMD	Vehículos	% IMD	Vehículos	% IMD	Vehículos	% IMD
1	26	0,78	21	0,63	33	0,99	41	1,23
2	12	0,36	9	0,27	16	0,48	24	0,72
3	7	0,21	5	0,15	11	0,33	14	0,42
4	7	0,21	7	0,21	5	0,15	13	0,39
5	6	0,18	5	0,15	6	0,18	9	0,27
6	11	0,33	12	0,36	7	0,21	9	0,27
7	33	0,99	39	1,17	17	0,51	19	0,57
8	101	3,02	127	3,80	46	1,38	29	0,87
9	154	4,61	184	5,50	93	2,78	66	1,97
10	205	6,13	230	6,88	178	5,32	109	3,26
11	222	6,64	222	6,64	266	7,95	178	5,32
12	245	7,33	223	6,67	330	9,87	267	7,98
13	240	7,18	215	6,43	315	9,42	295	8,82
14	232	6,94	207	6,19	290	8,67	299	8,94
15	207	6,19	204	6,10	229	6,85	199	5,95
16	187	5,59	195	5,83	181	5,41	151	4,52
17	208	6,22	202	6,04	220	6,58	228	6,82
18	237	7,09	213	6,37	259	7,75	337	10,08
19	257	7,69	224	6,70	242	7,24	440	13,16
20	251	7,51	207	6,19	293	8,76	427	12,77
21	212	6,34	174	5,20	243	7,27	372	11,12
22	146	4,37	116	3,47	169	5,05	273	8,16
23	88	2,63	72	2,15	104	3,11	153	4,58
24	49	1,47	38	1,14	68	2,03	82	2,45
TOTAL	3.344	100,00	3.151	94,23	3.621	108,28	4.034	120,63
COEFICIENTE "N"	1,066	-	1,057	-	1,074	-	1,094	-

### VARIACIÓN HORARIA DEL TRÁFICO

Estación: LE-1120

Carretera: CL-626

HORA	DÍA MEDIO		LABORALES		SÁBADOS		DOMINGOS	
	Vehículos	% IMD	Vehículos	% IMD	Vehículos	% IMD	Vehículos	% IMD
1	8	0,65	6	0,49	11	0,90	11	0,90
2	4	0,33	3	0,25	7	0,57	6	0,49
3	2	0,16	1	0,08	4	0,33	4	0,33
4	2	0,16	1	0,08	3	0,25	5	0,41
5	2	0,16	1	0,08	4	0,33	3	0,25
6	5	0,41	5	0,41	3	0,25	3	0,25
7	13	1,06	15	1,23	8	0,65	6	0,49
8	32	2,62	39	3,19	21	1,72	9	0,74
9	55	4,50	64	5,24	40	3,27	24	1,96
10	68	5,56	72	5,89	64	5,24	52	4,26
11	77	6,30	75	6,14	88	7,20	71	5,81
12	88	7,20	78	6,38	122	9,98	108	8,84
13	92	7,53	78	6,38	129	10,56	123	10,07
14	81	6,63	71	5,81	112	9,17	95	7,77
15	68	5,56	68	5,56	72	5,89	69	5,65
16	73	5,97	75	6,14	71	5,81	68	5,56
17	90	7,36	86	7,04	86	7,04	114	9,33
18	99	8,10	83	6,79	106	8,67	176	14,40
19	101	8,27	84	6,87	95	7,77	197	16,12
20	94	7,69	75	6,14	92	7,53	196	16,04
21	75	6,14	61	4,99	63	5,16	155	12,68
22	49	4,01	39	3,19	48	3,93	95	7,77
23	28	2,29	23	1,88	31	2,54	52	4,26
24	15	1,23	12	0,98	22	1,80	22	1,80
TOTAL	1.222	100,00	1.115	91,24	1.302	106,55	1.664	136,17
COEFICIENTE "N"	1,058	-	1,049	-	1,070	-	1,068	-

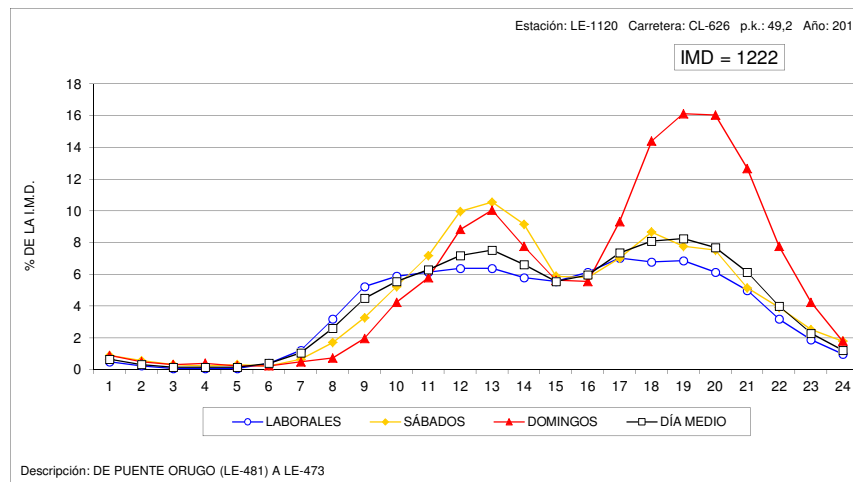
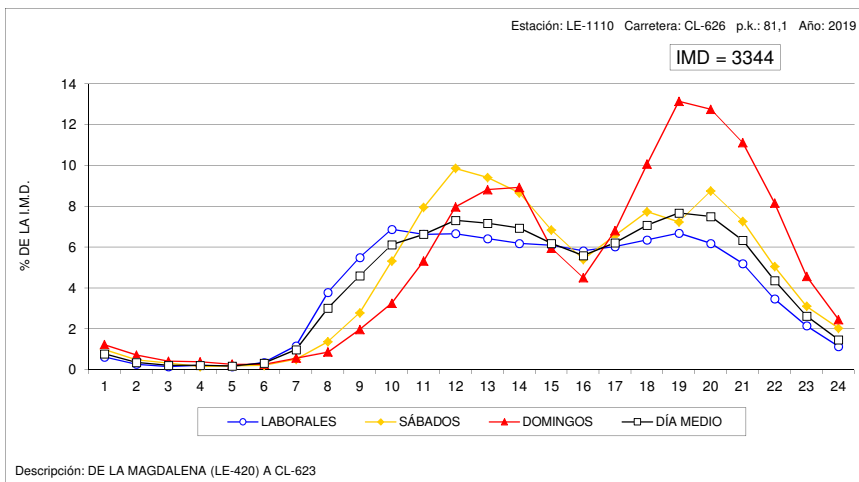



**VARIACIÓN HORARIA DEL TRÁFICO**

Estación: LE-1205

Carretera: CL-626

HORA	DÍA MEDIO		LABORALES		SABADOS		DOMINGOS	
	Vehículos	% IMD	Vehículos	% IMD	Vehículos	% IMD	Vehículos	% IMD
1	35	1,04	28	0,83	52	1,55	54	1,61
2	22	0,66	17	0,51	32	0,95	40	1,19
3	11	0,33	7	0,21	16	0,48	24	0,71
4	9	0,27	6	0,18	12	0,36	21	0,63
5	7	0,21	4	0,12	10	0,30	18	0,54
6	10	0,30	8	0,24	11	0,33	16	0,48
7	19	0,57	21	0,63	15	0,45	15	0,45
8	57	1,70	67	2,00	36	1,07	29	0,86
9	126	3,75	154	4,59	74	2,20	39	1,16
10	175	5,21	205	6,10	113	3,37	87	2,59
11	217	6,46	242	7,21	182	5,42	126	3,75
12	244	7,27	260	7,74	225	6,70	184	5,48
13	269	8,01	279	8,31	274	8,16	219	6,52
14	286	8,52	304	9,05	242	7,21	241	7,18
15	223	6,64	237	7,06	197	5,87	182	5,42
16	187	5,57	203	6,05	158	4,71	135	4,02
17	216	6,43	228	6,79	183	5,45	193	5,75
18	245	7,30	260	7,74	205	6,10	209	6,22
19	242	7,21	255	7,59	205	6,10	211	6,28
20	237	7,06	242	7,21	233	6,94	219	6,52
21	221	6,58	225	6,70	220	6,55	199	5,93
22	146	4,35	140	4,17	162	4,82	158	4,71
23	96	2,86	89	2,65	110	3,28	118	3,51
24	58	1,73	52	1,55	83	2,47	61	1,82
<b>TOTAL</b>	<b>3.358</b>	<b>100,00</b>	<b>3.533</b>	<b>105,21</b>	<b>3.050</b>	<b>90,83</b>	<b>2.798</b>	<b>83,32</b>
COEFICIENTE "N"	1,080	-	1,064	-	1,120	-	1,144	-

**VARIACIÓN HORARIA DEL TRÁFICO**

Estación: LE-1340

Carretera: LE-331

HORA	DÍA MEDIO		LABORALES		SABADOS		DOMINGOS	
	Vehículos	% IMD	Vehículos	% IMD	Vehículos	% IMD	Vehículos	% IMD
1	10	0,79	8	0,63	16	1,26	13	1,02
2	5	0,39	3	0,24	12	0,95	8	0,63
3	3	0,24	2	0,16	7	0,55	6	0,47
4	2	0,16	2	0,16	3	0,24	3	0,24
5	5	0,39	6	0,47	3	0,24	3	0,24
6	4	0,32	4	0,32	3	0,24	3	0,24
7	13	1,02	14	1,10	11	0,87	8	0,63
8	33	2,60	34	2,68	45	3,55	18	1,42
9	58	4,57	56	4,41	81	6,38	41	3,23
10	75	5,91	74	5,83	99	7,80	60	4,73
11	82	6,46	78	6,15	113	8,90	73	5,75
12	94	7,41	85	6,70	135	10,64	102	8,04
13	96	7,57	85	6,70	130	10,24	115	9,06
14	96	7,57	87	6,86	126	9,93	112	8,83
15	85	6,70	77	6,07	111	8,75	97	7,64
16	73	5,75	65	5,12	96	7,57	92	7,25
17	92	7,25	76	5,99	124	9,77	138	10,87
18	110	8,67	86	6,78	173	13,63	170	13,40
19	108	8,51	82	6,46	173	13,63	173	13,63
20	82	6,46	67	5,28	111	8,75	127	10,01
21	61	4,81	55	4,33	75	5,91	82	6,46
22	41	3,23	38	2,99	51	4,02	46	3,62
23	25	1,97	23	1,81	28	2,21	27	2,13
24	15	1,18	14	1,10	22	1,73	12	0,95
<b>TOTAL</b>	<b>1.269</b>	<b>100,00</b>	<b>1.121</b>	<b>88,34</b>	<b>1.748</b>	<b>137,75</b>	<b>1.529</b>	<b>120,49</b>
COEFICIENTE "N"	1,058	-	1,059	-	1,057	-	1,052	-

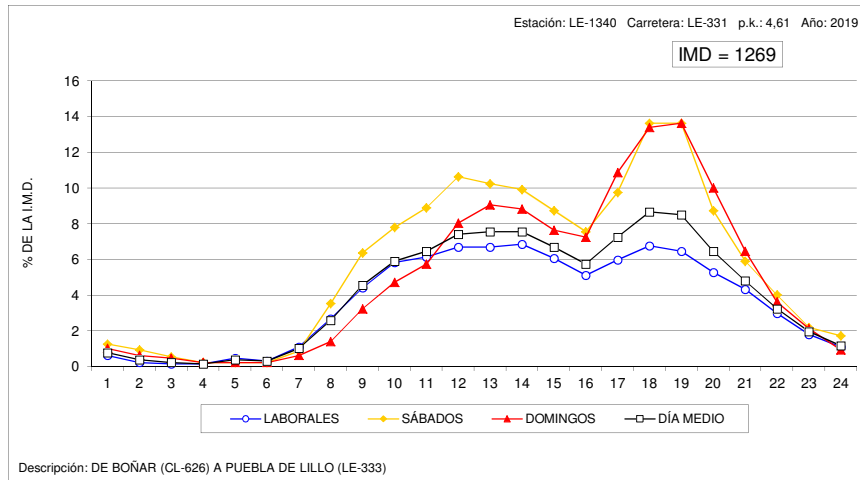
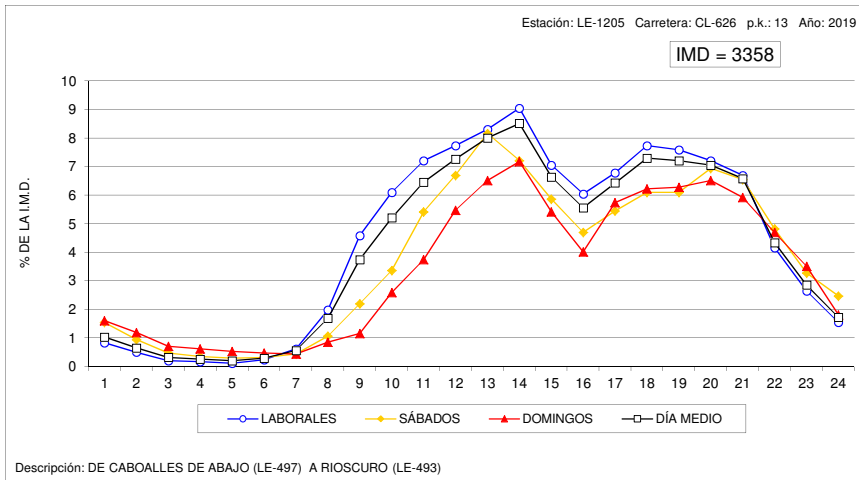



### VARIACIÓN HORARIA DEL TRÁFICO

Estación: LE-1395

Carretera: LE-420

HORA	DÍA MEDIO		LABORALES		SABADOS		DOMINGOS	
	Vehículos	% IMD	Vehículos	% IMD	Vehículos	% IMD	Vehículos	% IMD
1	16	0,79	11	0,54	27	1,33	34	1,68
2	10	0,49	7	0,34	16	0,79	21	1,03
3	4	0,20	2	0,10	7	0,34	13	0,64
4	3	0,15	2	0,10	4	0,20	13	0,64
5	5	0,25	5	0,25	5	0,25	11	0,54
6	10	0,49	10	0,49	9	0,44	8	0,39
7	25	1,23	30	1,48	13	0,64	13	0,64
8	54	2,66	66	3,25	30	1,48	18	0,89
9	82	4,04	96	4,73	62	3,06	35	1,72
10	103	5,08	115	5,67	88	4,34	59	2,91
11	136	6,70	143	7,05	142	7,00	99	4,88
12	159	7,84	160	7,89	177	8,72	138	6,80
13	166	8,18	158	7,79	205	10,10	164	8,08
14	158	7,79	152	7,49	180	8,87	169	8,33
15	129	6,36	126	6,21	134	6,60	139	6,85
16	110	5,42	113	5,57	106	5,22	101	4,98
17	123	6,06	122	6,01	125	6,16	128	6,31
18	152	7,49	146	7,20	137	6,75	197	9,71
19	154	7,59	147	7,24	148	7,29	192	9,46
20	147	7,24	139	6,85	136	6,70	198	9,74
21	120	5,91	104	5,13	134	6,60	185	9,12
22	87	4,29	72	3,55	115	5,67	136	6,70
23	48	2,37	39	1,92	70	3,45	66	3,25
24	26	1,28	21	1,03	47	2,32	30	1,48
TOTAL	2.029	100,00	1.986	97,88	2.117	104,34	2.167	106,80
COEFICIENTE "N"	1,065	-	1,051	-	1,096	-	1,099	-

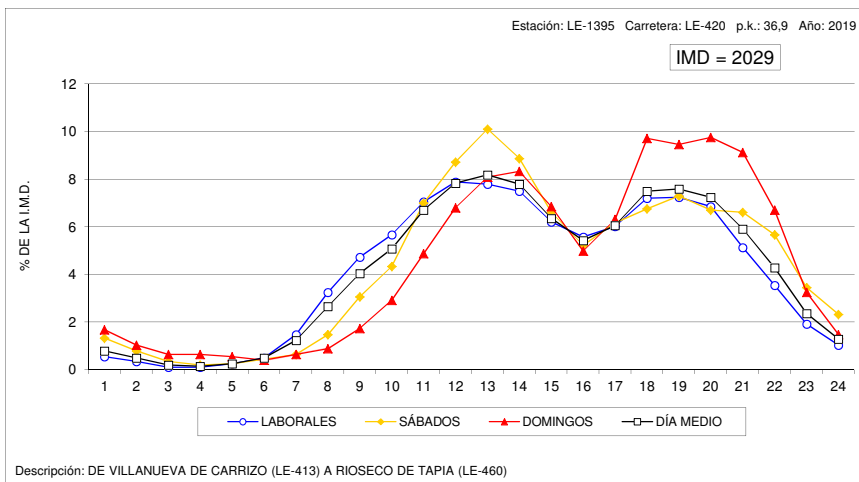

### VARIACIÓN HORARIA DEL TRÁFICO

Estación: LE-1490

Carretera: LE-521

HORA	DÍA MEDIO		LABORALES		SABADOS		DOMINGOS	
	Vehículos	% IMD	Vehículos	% IMD	Vehículos	% IMD	Vehículos	% IMD
1	6	0,80	4	0,53	9	1,20	12	1,60
2	4	0,53	2	0,27	8	1,07	7	0,93
3	2	0,27	2	0,27	4	0,53	5	0,67
4	2	0,27	1	0,13	4	0,53	4	0,53
5	2	0,27	2	0,27	3	0,40	3	0,40
6	5	0,67	5	0,67	4	0,53	3	0,40
7	14	1,87	16	2,13	9	1,20	7	0,93
8	29	3,87	36	4,80	17	2,27	8	1,07
9	39	5,20	48	6,40	21	2,80	11	1,47
10	45	6,00	53	7,07	34	4,53	20	2,67
11	54	7,20	60	8,00	49	6,53	26	3,47
12	58	7,73	64	8,53	54	7,20	36	4,80
13	60	8,00	64	8,53	58	7,73	42	5,60
14	56	7,47	58	7,73	53	7,07	45	6,00
15	43	5,73	46	6,13	39	5,20	33	4,40
16	40	5,33	46	6,13	26	3,47	26	3,47
17	43	5,73	47	6,27	33	4,40	36	4,80
18	50	6,67	54	7,20	38	5,07	38	5,07
19	54	7,20	61	8,13	36	4,80	40	5,33
20	50	6,67	54	7,20	40	5,33	42	5,60
21	39	5,20	39	5,20	35	4,67	39	5,20
22	29	3,87	28	3,73	34	4,53	29	3,87
23	17	2,27	16	2,13	20	2,67	18	2,40
24	9	1,20	7	0,93	14	1,87	13	1,73
TOTAL	750	100,00	813	108,40	642	85,60	543	72,40
COEFICIENTE "N"	1,067	-	1,050	-	1,115	-	1,136	-

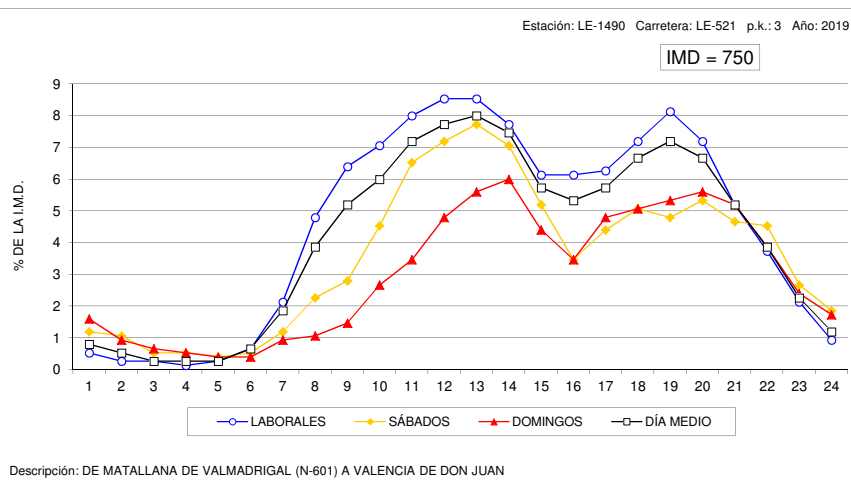



### VARIACIÓN HORARIA DEL TRÁFICO

Estación: LE-1575

Carretera: LE-713

HORA	DÍA MEDIO		LABORALES		SABADOS		DOMINGOS	
	Vehículos	% IMD	Vehículos	% IMD	Vehículos	% IMD	Vehículos	% IMD
1	103	1,10	72	0,77	160	1,71	200	2,14
2	56	0,60	35	0,37	80	0,85	135	1,44
3	31	0,33	16	0,17	49	0,52	87	0,93
4	20	0,21	11	0,12	29	0,31	55	0,59
5	18	0,19	12	0,13	24	0,26	42	0,45
6	39	0,42	40	0,43	35	0,37	42	0,45
7	79	0,84	89	0,95	59	0,63	46	0,49
8	241	2,57	291	3,11	138	1,47	96	1,03
9	468	5,00	581	6,21	245	2,62	124	1,32
10	539	5,76	637	6,81	403	4,31	184	1,97
11	563	6,01	618	6,60	561	5,99	286	3,06
12	637	6,81	681	7,28	683	7,30	374	4,00
13	651	6,96	684	7,31	676	7,22	463	4,95
14	689	7,36	723	7,72	693	7,40	515	5,50
15	628	6,71	686	7,33	560	5,98	410	4,38
16	552	5,90	622	6,65	438	4,68	316	3,38
17	554	5,92	599	6,40	482	5,15	406	4,34
18	604	6,45	645	6,89	562	6,00	444	4,74
19	654	6,99	691	7,38	610	6,52	511	5,46
20	695	7,43	725	7,75	677	7,23	568	6,07
21	621	6,63	635	6,78	640	6,84	532	5,68
22	452	4,83	440	4,70	519	5,54	449	4,80
23	300	3,21	274	2,93	395	4,22	331	3,54
24	165	1,76	149	1,59	236	2,52	171	1,83
<b>TOTAL</b>	<b>9.360</b>	<b>100,00</b>	<b>9.956</b>	<b>106,37</b>	<b>8.954</b>	<b>95,66</b>	<b>6.787</b>	<b>72,51</b>
COEFICIENTE "N"	1,085	-	1,065	-	1,127	-	1,186	-

### VARIACIÓN HORARIA DEL TRÁFICO

Estación: LE-1615

Carretera: A-231

HORA	DÍA MEDIO		LABORALES		SABADOS		DOMINGOS	
	Vehículos	% IMD	Vehículos	% IMD	Vehículos	% IMD	Vehículos	% IMD
1	119	1,24	108	1,13	166	1,73	131	1,37
2	96	1,00	86	0,90	130	1,36	115	1,20
3	81	0,84	73	0,76	117	1,22	85	0,89
4	68	0,71	62	0,65	91	0,95	73	0,76
5	70	0,73	66	0,69	96	1,00	66	0,69
6	98	1,02	99	1,03	118	1,23	74	0,77
7	176	1,84	195	2,03	161	1,68	94	0,98
8	313	3,26	353	3,68	250	2,61	175	1,83
9	427	4,45	478	4,99	381	3,97	221	2,30
10	517	5,39	551	5,75	532	5,55	335	3,49
11	613	6,39	631	6,58	680	7,09	457	4,77
12	686	7,15	678	7,07	797	8,31	619	6,46
13	709	7,39	695	7,25	767	8,00	722	7,53
14	647	6,75	644	6,72	659	6,87	653	6,81
15	589	6,14	600	6,26	531	5,54	590	6,15
16	610	6,36	629	6,56	498	5,19	626	6,53
17	657	6,85	661	6,89	487	5,08	804	8,39
18	689	7,19	679	7,08	497	5,18	933	9,73
19	660	6,88	641	6,69	465	4,85	954	9,95
20	585	6,10	562	5,86	412	4,30	871	9,08
21	466	4,86	443	4,62	353	3,68	695	7,25
22	327	3,41	313	3,26	273	2,85	447	4,66
23	223	2,33	214	2,23	207	2,16	285	2,97
24	159	1,66	154	1,61	156	1,63	184	1,92
<b>TOTAL</b>	<b>9.588</b>	<b>100,00</b>	<b>9.615</b>	<b>100,28</b>	<b>8.824</b>	<b>92,03</b>	<b>10.209</b>	<b>106,48</b>
COEFICIENTE "N"	1,106	-	1,098	-	1,140	-	1,110	-

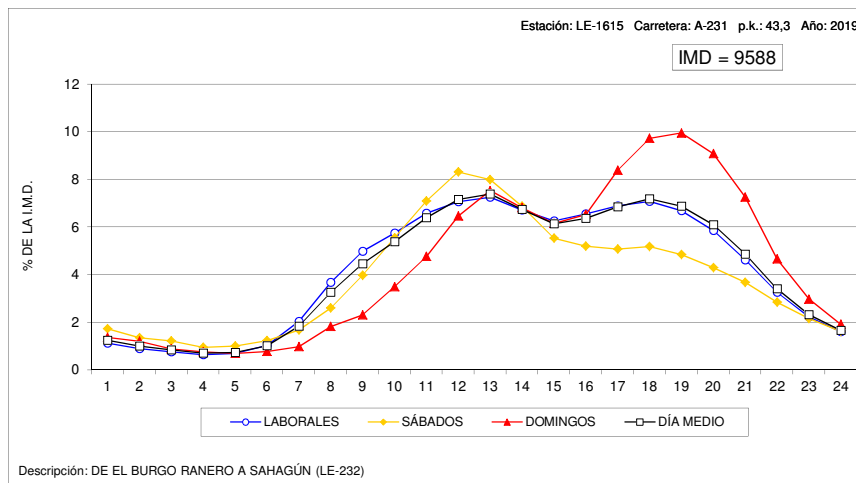
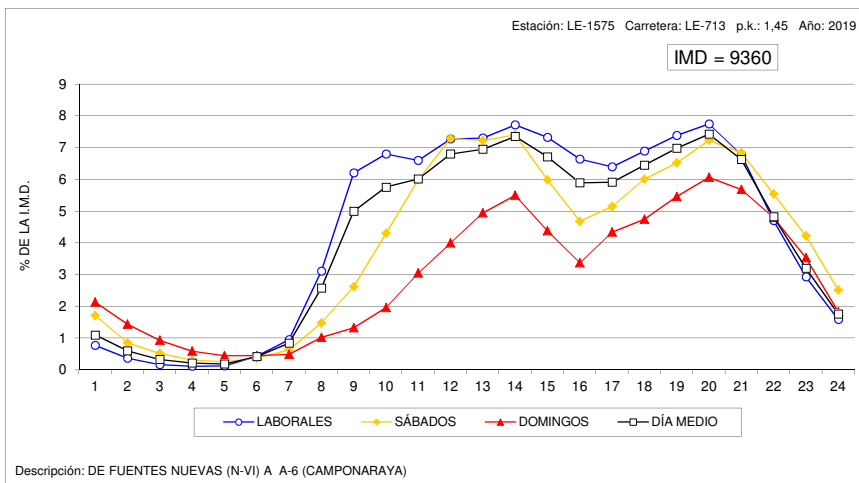



### VARIACIÓN HORARIA DEL TRÁFICO

Estación: LE-1660

Carretera: A-231

HORA	DÍA MEDIO		LABORALES		SABADOS		DOMINGOS	
	Vehículos	% IMD	Vehículos	% IMD	Vehículos	% IMD	Vehículos	% IMD
1	89	1,10	88	1,08	110	1,36	71	0,88
2	69	0,85	71	0,88	69	0,85	62	0,76
3	64	0,79	60	0,74	100	1,23	47	0,58
4	55	0,68	50	0,62	72	0,89	62	0,76
5	53	0,65	52	0,64	64	0,79	49	0,60
6	72	0,89	74	0,91	91	1,12	42	0,52
7	136	1,68	155	1,91	128	1,58	51	0,63
8	234	2,88	269	3,32	194	2,39	97	1,20
9	328	4,04	368	4,54	307	3,78	146	1,80
10	387	4,77	433	5,34	356	4,39	187	2,30
11	459	5,66	499	6,15	449	5,53	267	3,29
12	533	6,57	562	6,93	580	7,15	341	4,20
13	594	7,32	635	7,83	545	6,72	438	5,40
14	564	6,95	618	7,62	433	5,34	425	5,24
15	506	6,24	553	6,82	383	4,72	393	4,84
16	525	6,47	589	7,26	322	3,97	404	4,98
17	632	7,79	712	8,78	327	4,03	537	6,62
18	661	8,15	744	9,17	363	4,47	548	6,75
19	643	7,93	719	8,86	362	4,46	543	6,69
20	542	6,68	603	7,43	311	3,83	467	5,76
21	400	4,93	438	5,40	268	3,30	346	4,26
22	276	3,40	290	3,57	227	2,80	254	3,13
23	172	2,12	178	2,19	153	1,89	160	1,97
24	120	1,48	128	1,58	101	1,24	102	1,26
<b>TOTAL</b>	<b>8.113</b>	<b>100,00</b>	<b>8.888</b>	<b>109,55</b>	<b>6.315</b>	<b>77,84</b>	<b>6.039</b>	<b>74,44</b>
COEFICIENTE "N"	1,093	-	1,086	-	1,137	-	1,109	-

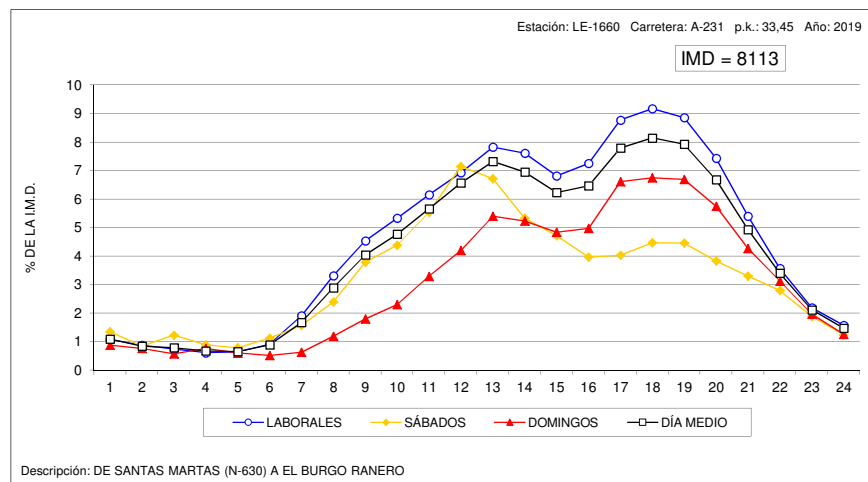



### VARIACIÓN HORARIA DEL TRÁFICO

Estación: PA-0005

Carretera: A-610

HORA	DÍA MEDIO		LABORALES		SÁBADOS		DOMINGOS	
	Vehículos	% IMD	Vehículos	% IMD	Vehículos	% IMD	Vehículos	% IMD
1	107	1,02	95	0,91	133	1,27	138	1,32
2	74	0,71	63	0,60	99	0,95	105	1,00
3	52	0,50	44	0,42	68	0,65	70	0,67
4	50	0,48	49	0,47	57	0,55	48	0,46
5	62	0,59	67	0,64	56	0,54	45	0,43
6	434	4,15	549	5,25	221	2,12	72	0,69
7	321	3,07	391	3,74	216	2,07	73	0,70
8	404	3,87	505	4,83	190	1,82	114	1,09
9	513	4,91	628	6,01	280	2,68	165	1,58
10	554	5,30	647	6,19	418	4,00	222	2,12
11	557	5,33	613	5,87	523	5,01	310	2,97
12	578	5,53	607	5,81	602	5,76	409	3,91
13	603	5,77	628	6,01	612	5,86	471	4,51
14	855	8,18	973	9,31	614	5,88	508	4,86
15	819	7,84	927	8,87	644	6,16	455	4,35
16	573	5,48	668	6,39	350	3,35	318	3,04
17	526	5,03	591	5,66	342	3,27	382	3,66
18	576	5,51	629	6,02	394	3,77	497	4,76
19	607	5,81	650	6,22	427	4,09	572	5,47
20	586	5,61	615	5,89	441	4,22	583	5,58
21	513	4,91	523	5,01	430	4,12	546	5,23
22	515	4,93	554	5,30	377	3,61	458	4,38
23	411	3,93	464	4,44	263	2,52	298	2,85
24	158	1,51	153	1,46	171	1,64	174	1,67
TOTAL	10.448	100,00	11.633	111,34	7.928	75,88	7.033	67,31
COEFICIENTE "N"	1,148	-	1,146	-	1,156	-	1,156	-

### VARIACIÓN HORARIA DEL TRÁFICO

Estación: PA-0100

Carretera: CL-615

HORA	DÍA MEDIO		LABORALES		SÁBADOS		DOMINGOS	
	Vehículos	% IMD	Vehículos	% IMD	Vehículos	% IMD	Vehículos	% IMD
1	26	0,72	19	0,52	33	0,91	54	1,49
2	16	0,44	11	0,30	20	0,55	35	0,96
3	9	0,25	6	0,17	12	0,33	23	0,63
4	7	0,19	5	0,14	9	0,25	17	0,47
5	11	0,30	10	0,28	10	0,28	15	0,41
6	18	0,50	20	0,55	14	0,39	17	0,47
7	58	1,60	67	1,85	41	1,13	30	0,83
8	146	4,02	182	5,01	64	1,76	47	1,29
9	227	6,25	278	7,66	122	3,36	72	1,98
10	243	6,69	285	7,85	177	4,88	98	2,70
11	247	6,80	268	7,38	241	6,64	151	4,16
12	251	6,91	260	7,16	267	7,36	192	5,29
13	241	6,64	245	6,75	264	7,27	199	5,48
14	247	6,80	256	7,05	245	6,75	208	5,73
15	249	6,86	271	7,47	216	5,95	170	4,68
16	214	5,90	247	6,80	145	3,99	118	3,25
17	208	5,73	222	6,12	169	4,66	179	4,93
18	220	6,06	220	6,06	190	5,23	252	6,94
19	247	6,80	243	6,69	200	5,51	316	8,71
20	243	6,69	231	6,36	210	5,79	337	9,28
21	213	5,87	197	5,43	195	5,37	308	8,48
22	149	4,10	132	3,64	160	4,41	218	6,01
23	93	2,56	84	2,31	108	2,98	123	3,39
24	48	1,32	40	1,10	73	2,01	63	1,74
TOTAL	3.630	100,00	3.799	104,66	3.185	87,74	3.242	89,31
COEFICIENTE "N"	1,067	-	1,054	-	1,096	-	1,120	-

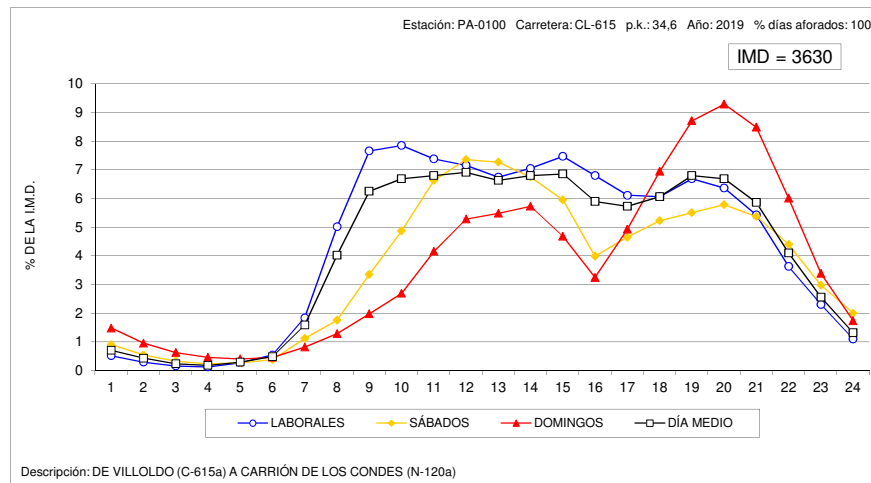
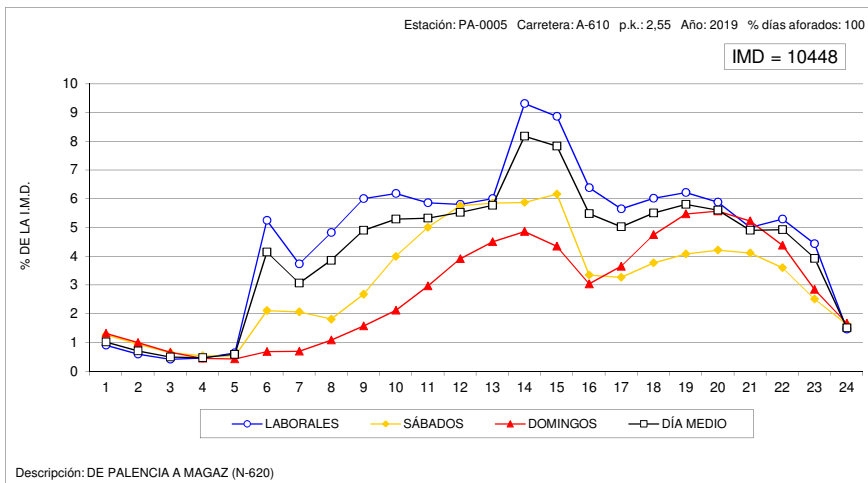



### VARIACIÓN HORARIA DEL TRÁFICO

Estación: PA-0745

Carretera: A-231

HORA	DÍA MEDIO		LABORALES		SABADOS		DOMINGOS	
	Vehículos	% IMD	Vehículos	% IMD	Vehículos	% IMD	Vehículos	% IMD
1	100	1,25	94	1,18	137	1,72	89	1,12
2	80	1,00	75	0,94	112	1,40	73	0,91
3	73	0,91	68	0,85	108	1,35	64	0,80
4	64	0,80	59	0,74	97	1,22	56	0,70
5	62	0,78	57	0,71	96	1,20	53	0,66
6	81	1,01	78	0,98	120	1,50	60	0,75
7	126	1,58	131	1,64	155	1,94	75	0,94
8	212	2,66	228	2,86	229	2,87	117	1,47
9	306	3,83	324	4,06	338	4,24	183	2,29
10	397	4,97	409	5,12	469	5,88	267	3,35
11	494	6,19	488	6,11	610	7,64	411	5,15
12	571	7,15	552	6,92	692	8,67	547	6,85
13	603	7,56	579	7,25	686	8,60	643	8,06
14	543	6,80	525	6,58	569	7,13	606	7,59
15	466	5,84	461	5,78	448	5,61	512	6,42
16	496	6,21	501	6,28	438	5,49	528	6,62
17	580	7,27	582	7,29	456	5,71	695	8,71
18	613	7,68	603	7,56	424	5,31	848	10,63
19	595	7,46	577	7,23	378	4,74	904	11,33
20	524	6,57	502	6,29	328	4,11	826	10,35
21	408	5,11	392	4,91	271	3,40	624	7,82
22	275	3,45	263	3,30	201	2,52	409	5,12
23	183	2,29	177	2,22	143	1,79	253	3,17
24	130	1,63	128	1,60	113	1,42	157	1,97
TOTAL	7.981	100,00	7.853	98,40	7.618	95,45	9.000	112,77
COEFICIENTE "N"	1,107	-	1,103	-	1,138	-	1,098	-

### VARIACIÓN HORARIA DEL TRÁFICO

Estación: PA-1030

Carretera: CL-612

HORA	DÍA MEDIO		LABORALES		SABADOS		DOMINGOS	
	Vehículos	% IMD	Vehículos	% IMD	Vehículos	% IMD	Vehículos	% IMD
1	4	0,76	4	0,76	3	0,57	7	1,33
2	3	0,57	3	0,57	2	0,38	5	0,95
3	3	0,57	2	0,38	6	1,14	3	0,57
4	2	0,38	2	0,38	3	0,57	2	0,38
5	3	0,57	3	0,57	2	0,38	2	0,38
6	8	1,52	10	1,90	3	0,57	2	0,38
7	10	1,90	13	2,47	7	1,33	2	0,38
8	24	4,55	31	5,88	10	1,90	8	1,52
9	33	6,26	41	7,78	16	3,04	12	2,28
10	31	5,88	35	6,64	25	4,74	16	3,04
11	31	5,88	34	6,45	26	4,93	20	3,80
12	35	6,64	37	7,02	32	6,07	29	5,50
13	35	6,64	36	6,83	35	6,64	31	5,88
14	36	6,83	39	7,40	31	5,88	28	5,31
15	35	6,64	40	7,59	23	4,36	26	4,93
16	31	5,88	37	7,02	19	3,61	15	2,85
17	30	5,69	32	6,07	19	3,61	30	5,69
18	31	5,88	31	5,88	24	4,55	38	7,21
19	37	7,02	38	7,21	26	4,93	43	8,16
20	35	6,64	34	6,45	28	5,31	45	8,54
21	29	5,50	28	5,31	24	4,55	38	7,21
22	20	3,80	18	3,42	20	3,80	31	5,88
23	14	2,66	13	2,47	14	2,66	21	3,98
24	6	1,14	6	1,14	8	1,52	9	1,71
TOTAL	527	100,00	567	107,59	406	77,04	463	87,86
COEFICIENTE "N"	1,091	-	1,082	-	1,112	-	1,124	-

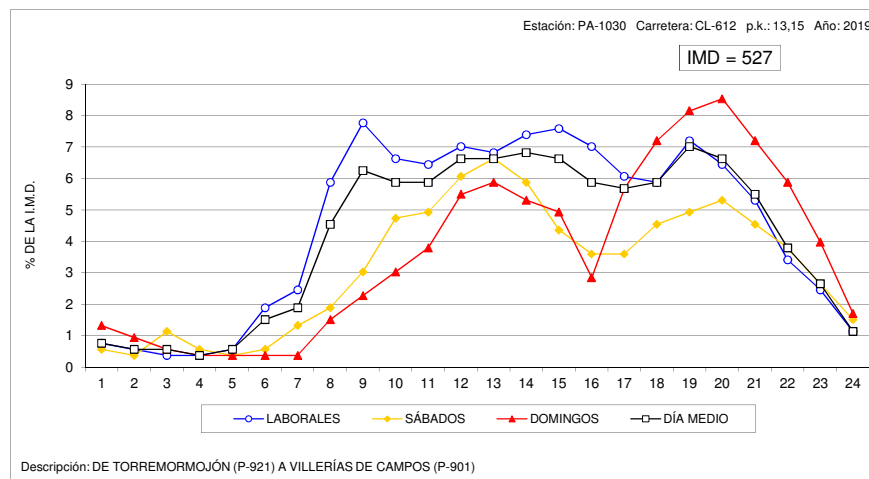
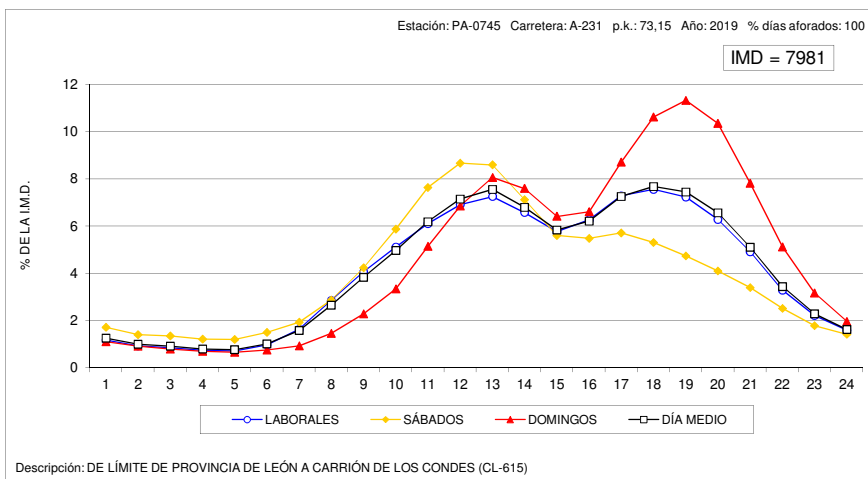



### VARIACIÓN HORARIA DEL TRÁFICO

Estación: PA-1050

Carretera: CL-613

HORA	DÍA MEDIO		LABORALES		SÁBADOS		DOMINGOS	
	Vehículos	% IMD	Vehículos	% IMD	Vehículos	% IMD	Vehículos	% IMD
1	22	0,79	17	0,61	30	1,08	40	1,44
2	12	0,43	7	0,25	21	0,76	29	1,05
3	8	0,29	5	0,18	10	0,36	19	0,68
4	7	0,25	5	0,18	8	0,29	15	0,54
5	9	0,32	9	0,32	7	0,25	11	0,40
6	33	1,19	40	1,44	16	0,58	11	0,40
7	51	1,84	62	2,24	29	1,05	18	0,65
8	125	4,51	156	5,62	61	2,20	34	1,23
9	182	6,56	224	8,07	112	4,04	43	1,55
10	192	6,92	225	8,11	135	4,87	81	2,92
11	172	6,20	188	6,78	157	5,66	103	3,71
12	170	6,13	180	6,49	174	6,27	118	4,25
13	173	6,24	180	6,49	173	6,24	139	5,01
14	189	6,81	197	7,10	175	6,31	167	6,02
15	223	8,04	245	8,83	186	6,71	149	5,37
16	160	5,77	181	6,52	129	4,65	85	3,06
17	145	5,23	163	5,88	99	3,57	100	3,60
18	152	5,48	162	5,84	114	4,11	141	5,08
19	168	6,06	176	6,34	124	4,47	173	6,24
20	173	6,24	176	6,34	137	4,94	197	7,10
21	157	5,66	157	5,66	132	4,76	183	6,60
22	128	4,61	125	4,51	118	4,25	156	5,62
23	85	3,06	82	2,96	82	2,96	103	3,71
24	39	1,41	32	1,15	50	1,80	60	2,16
TOTAL	2.774	100,00	2.994	107,93	2.279	82,16	2.175	78,41
COEFICIENTE "N"	1,084	-	1,070	-	1,109	-	1,153	-

### VARIACIÓN HORARIA DEL TRÁFICO

Estación: PA-1070

Carretera: CL-615

HORA	DÍA MEDIO		LABORALES		SÁBADOS		DOMINGOS	
	Vehículos	% IMD	Vehículos	% IMD	Vehículos	% IMD	Vehículos	% IMD
1	68	0,85	44	0,55	104	1,31	153	1,92
2	35	0,44	19	0,24	52	0,65	97	1,22
3	21	0,26	11	0,14	36	0,45	60	0,75
4	13	0,16	5	0,06	19	0,24	45	0,57
5	10	0,13	6	0,08	14	0,18	27	0,34
6	51	0,64	59	0,74	33	0,41	30	0,38
7	80	1,00	91	1,14	60	0,75	43	0,54
8	285	3,58	359	4,51	114	1,43	87	1,09
9	432	5,43	531	6,67	236	2,96	128	1,61
10	482	6,05	549	6,90	384	4,82	248	3,12
11	485	6,09	504	6,33	523	6,57	356	4,47
12	503	6,32	493	6,19	600	7,54	456	5,73
13	503	6,32	478	6,00	586	7,36	543	6,82
14	591	7,42	581	7,30	619	7,78	610	7,66
15	630	7,91	664	8,34	566	7,11	526	6,61
16	442	5,55	496	6,23	331	4,16	281	3,53
17	439	5,51	486	6,10	339	4,26	301	3,78
18	474	5,95	493	6,19	398	5,00	452	5,68
19	536	6,73	542	6,81	467	5,87	577	7,25
20	554	6,96	561	7,05	489	6,14	582	7,31
21	546	6,86	531	6,67	495	6,22	671	8,43
22	406	5,10	378	4,75	439	5,51	510	6,41
23	254	3,19	231	2,90	303	3,81	318	3,99
24	122	1,53	99	1,24	193	2,42	168	2,11
TOTAL	7.961	100,00	8.211	103,14	7.400	92,95	7.269	91,31
COEFICIENTE "N"	1,078	-	1,061	-	1,113	-	1,141	-

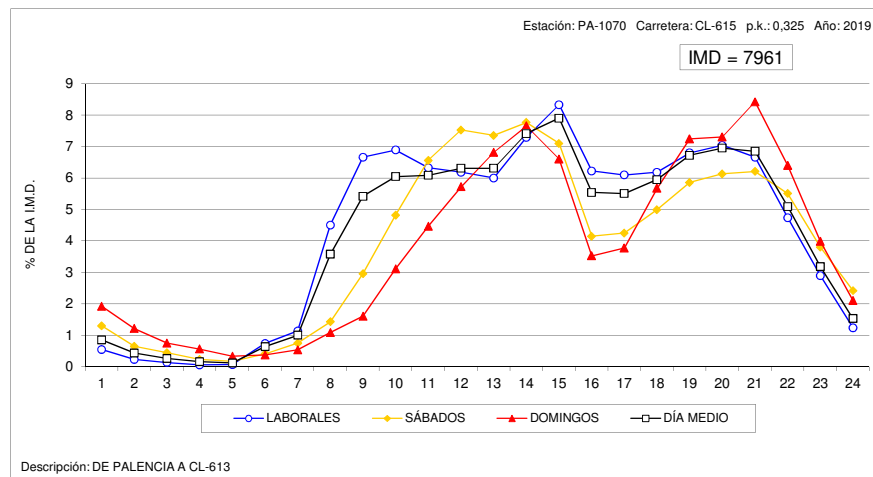
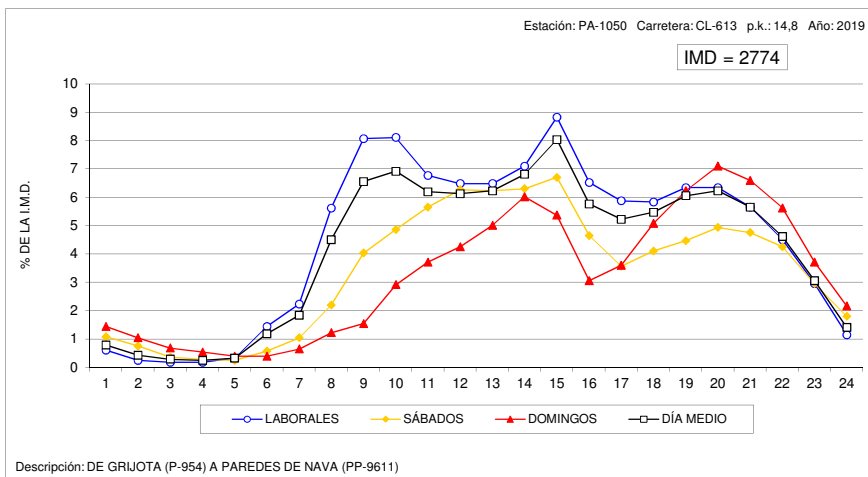





### VARIACIÓN HORARIA DEL TRÁFICO

Estación: PA-1090

Carretera: CL-615

HORA	DÍA MEDIO		LABORALES		SÁBADOS		DOMINGOS	
	Vehículos	% IMD	Vehículos	% IMD	Vehículos	% IMD	Vehículos	% IMD
1	21	0,61	15	0,43	28	0,81	46	1,33
2	12	0,35	8	0,23	17	0,49	26	0,75
3	8	0,23	5	0,14	13	0,37	18	0,52
4	6	0,17	4	0,12	8	0,23	17	0,49
5	7	0,20	7	0,20	6	0,17	11	0,32
6	20	0,58	24	0,69	11	0,32	10	0,29
7	54	1,56	64	1,84	36	1,04	21	0,61
8	146	4,21	183	5,28	62	1,79	43	1,24
9	223	6,43	274	7,90	118	3,40	70	2,02
10	244	7,03	285	8,22	182	5,25	101	2,91
11	241	6,95	263	7,58	242	6,98	133	3,83
12	228	6,57	235	6,77	252	7,26	167	4,81
13	215	6,20	215	6,20	256	7,38	174	5,02
14	223	6,43	226	6,51	227	6,54	201	5,79
15	236	6,80	255	7,35	213	6,14	164	4,73
16	214	6,17	249	7,18	143	4,12	112	3,23
17	199	5,74	214	6,17	166	4,79	157	4,53
18	206	5,94	204	5,88	178	5,13	246	7,09
19	228	6,57	223	6,43	185	5,33	298	8,59
20	237	6,83	225	6,49	200	5,77	335	9,66
21	211	6,08	190	5,48	180	5,19	348	10,03
22	154	4,44	131	3,78	161	4,64	265	7,64
23	92	2,65	79	2,28	112	3,23	136	3,92
24	44	1,27	35	1,01	67	1,93	63	1,82
TOTAL	3.469	100,00	3.613	104,15	3.063	88,30	3.162	91,15
COEFICIENTE "N"	1,064	-	1,052	-	1,094	-	1,115	-

### VARIACIÓN HORARIA DEL TRÁFICO

Estación: PA-1120

Carretera: CL-615

HORA	DÍA MEDIO		LABORALES		SÁBADOS		DOMINGOS	
	Vehículos	% IMD	Vehículos	% IMD	Vehículos	% IMD	Vehículos	% IMD
1	17	0,67	12	0,47	26	1,02	38	1,49
2	8	0,31	5	0,20	14	0,55	21	0,82
3	6	0,24	4	0,16	9	0,35	11	0,43
4	4	0,16	2	0,08	5	0,20	13	0,51
5	5	0,20	5	0,20	5	0,20	7	0,27
6	12	0,47	12	0,47	10	0,39	11	0,43
7	32	1,26	40	1,57	15	0,59	14	0,55
8	90	3,53	111	4,35	47	1,84	30	1,18
9	147	5,77	175	6,87	96	3,77	58	2,28
10	170	6,67	196	7,69	135	5,30	74	2,90
11	185	7,26	202	7,92	177	6,94	108	4,24
12	192	7,53	201	7,89	202	7,92	137	5,37
13	189	7,41	194	7,61	198	7,77	155	6,08
14	185	7,26	193	7,57	182	7,14	147	5,77
15	181	7,10	198	7,77	158	6,20	115	4,51
16	158	6,20	179	7,02	116	4,55	96	3,77
17	149	5,85	158	6,20	122	4,79	133	5,22
18	161	6,32	157	6,16	141	5,53	197	7,73
19	163	6,39	155	6,08	143	5,61	223	8,75
20	164	6,43	156	6,12	136	5,34	231	9,06
21	135	5,30	129	5,06	120	4,71	182	7,14
22	103	4,04	93	3,65	112	4,39	145	5,69
23	61	2,39	53	2,08	73	2,86	87	3,41
24	32	1,26	28	1,10	47	1,84	36	1,41
TOTAL	2.549	100,00	2.658	104,28	2.289	89,80	2.269	89,02
COEFICIENTE "N"	1,060	-	1,048	-	1,090	-	1,110	-

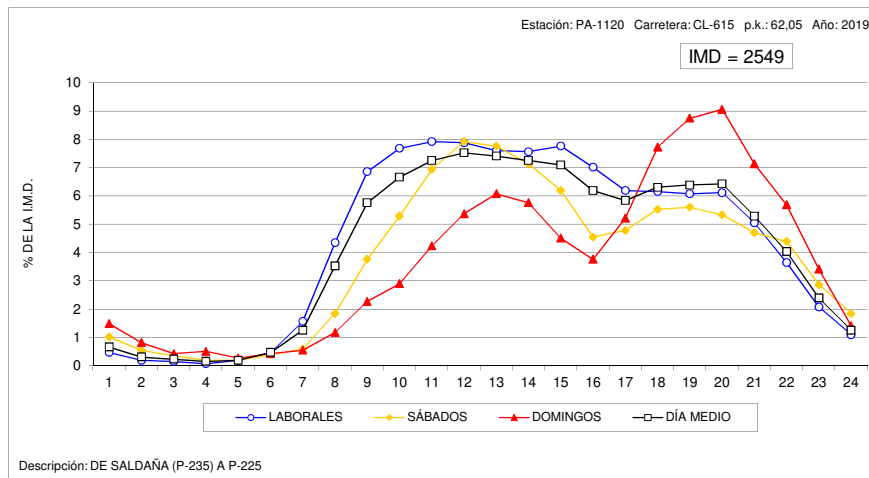
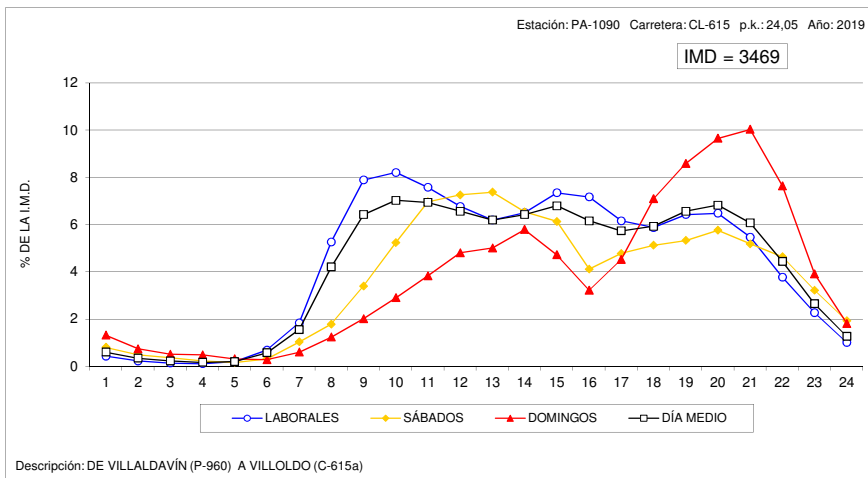



### VARIACIÓN HORARIA DEL TRÁFICO

Estación: PA-1160

Carretera: P-405

HORA	DÍA MEDIO		LABORALES		SÁBADOS		DOMINGOS	
	Vehículos	% IMD	Vehículos	% IMD	Vehículos	% IMD	Vehículos	% IMD
1	5	0,54	3	0,32	8	0,86	11	1,18
2	3	0,32	2	0,22	5	0,54	9	0,97
3	1	0,11	1	0,11	3	0,32	4	0,43
4	1	0,11	1	0,11	1	0,11	4	0,43
5	1	0,11	1	0,11	2	0,22	1	0,11
6	10	1,08	13	1,40	5	0,54	3	0,32
7	14	1,51	17	1,83	11	1,18	4	0,43
8	50	5,38	66	7,10	18	1,94	8	0,86
9	56	6,02	68	7,31	29	3,12	18	1,94
10	54	5,81	64	6,88	33	3,55	24	2,58
11	58	6,24	65	6,99	51	5,48	33	3,55
12	54	5,81	57	6,13	59	6,34	36	3,87
13	57	6,13	56	6,02	67	7,20	56	6,02
14	66	7,10	69	7,42	62	6,67	56	6,02
15	72	7,74	78	8,39	61	6,56	52	5,59
16	53	5,70	61	6,56	36	3,87	35	3,76
17	51	5,48	56	6,02	38	4,09	37	3,98
18	53	5,70	57	6,13	42	4,52	47	5,05
19	62	6,67	66	7,10	45	4,84	63	6,77
20	66	7,10	64	6,88	51	5,48	90	9,68
21	58	6,24	56	6,02	50	5,38	76	8,17
22	44	4,73	42	4,52	43	4,62	57	6,13
23	27	2,90	27	2,90	27	2,90	32	3,44
24	10	1,08	8	0,86	14	1,51	14	1,51
TOTAL	930	100,00	998	107,31	761	81,83	770	82,80
COEFICIENTE "N"	1,071	-	1,059	-	1,093	-	1,113	-

### VARIACIÓN HORARIA DEL TRÁFICO

Estación: PA-1190

Carretera: CL-619

HORA	DÍA MEDIO		LABORALES		SÁBADOS		DOMINGOS	
	Vehículos	% IMD	Vehículos	% IMD	Vehículos	% IMD	Vehículos	% IMD
1	18	0,77	14	0,60	26	1,11	36	1,54
2	13	0,56	9	0,38	15	0,64	30	1,28
3	9	0,38	6	0,26	11	0,47	24	1,03
4	8	0,34	7	0,30	8	0,34	14	0,60
5	10	0,43	10	0,43	10	0,43	10	0,43
6	40	1,71	49	2,09	21	0,90	15	0,64
7	51	2,18	59	2,52	35	1,50	24	1,03
8	102	4,36	125	5,34	52	2,22	36	1,54
9	139	5,94	168	7,18	85	3,63	51	2,18
10	151	6,45	174	7,43	126	5,38	57	2,43
11	147	6,28	162	6,92	142	6,07	78	3,33
12	150	6,41	157	6,71	153	6,54	109	4,66
13	150	6,41	154	6,58	159	6,79	121	5,17
14	166	7,09	176	7,52	151	6,45	133	5,68
15	171	7,30	189	8,07	140	5,98	113	4,83
16	129	5,51	148	6,32	92	3,93	75	3,20
17	127	5,43	140	5,98	83	3,55	109	4,66
18	139	5,94	147	6,28	96	4,10	140	5,98
19	150	6,41	154	6,58	109	4,66	171	7,30
20	145	6,19	145	6,19	107	4,57	181	7,73
21	124	5,30	119	5,08	112	4,78	159	6,79
22	101	4,31	98	4,19	94	4,02	120	5,13
23	73	3,12	73	3,12	66	2,82	79	3,37
24	28	1,20	24	1,03	40	1,71	39	1,67
TOTAL	2.341	100,00	2.507	107,09	1.933	82,57	1.924	82,19
COEFICIENTE "N"	1,093	-	1,083	-	1,113	-	1,147	-

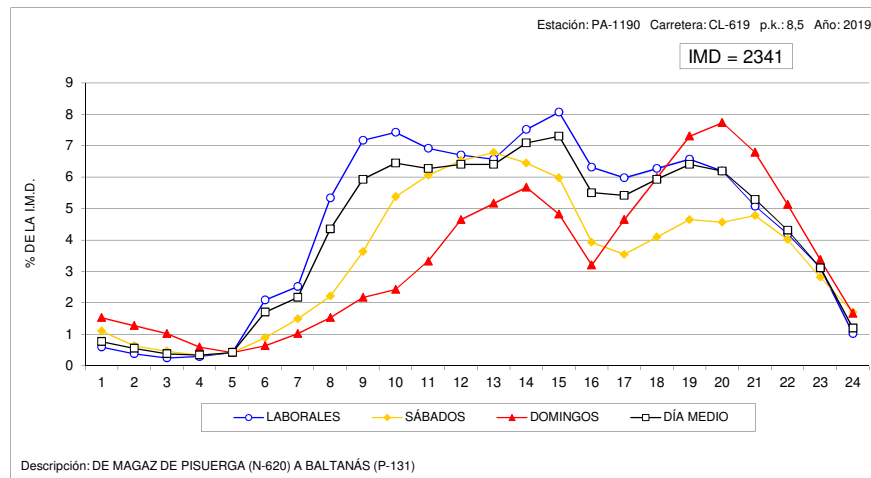
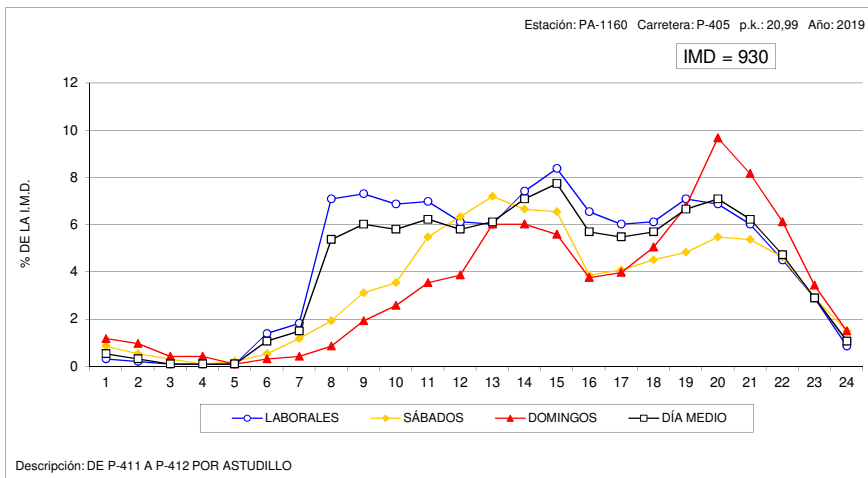



### VARIACIÓN HORARIA DEL TRÁFICO

Estación: PA-1195

Carretera: CL-626

HORA	DÍA MEDIO		LABORALES		SÁBADOS		DOMINGOS	
	Vehículos	% IMD	Vehículos	% IMD	Vehículos	% IMD	Vehículos	% IMD
1	13	0,64	9	0,44	23	1,12	23	1,12
2	6	0,29	4	0,20	9	0,44	14	0,68
3	4	0,20	2	0,10	5	0,24	10	0,49
4	3	0,15	2	0,10	4	0,20	8	0,39
5	6	0,29	6	0,29	6	0,29	5	0,24
6	12	0,59	12	0,59	15	0,73	9	0,44
7	30	1,47	34	1,66	27	1,32	15	0,73
8	57	2,79	66	3,23	40	1,96	31	1,52
9	103	5,04	118	5,77	68	3,33	59	2,89
10	113	5,53	125	6,11	99	4,84	64	3,13
11	140	6,85	144	7,04	155	7,58	104	5,09
12	164	8,02	162	7,92	186	9,10	147	7,19
13	166	8,12	161	7,87	186	9,10	170	8,31
14	155	7,58	149	7,29	175	8,56	166	8,12
15	137	6,70	137	6,70	147	7,19	126	6,16
16	113	5,53	118	5,77	100	4,89	98	4,79
17	132	6,45	130	6,36	115	5,62	156	7,63
18	148	7,24	137	6,70	143	6,99	205	10,02
19	148	7,24	134	6,55	154	7,53	209	10,22
20	133	6,50	119	5,82	134	6,55	203	9,93
21	109	5,33	96	4,69	134	6,55	149	7,29
22	77	3,77	72	3,52	87	4,25	95	4,65
23	55	2,69	52	2,54	65	3,18	61	2,98
24	24	1,17	21	1,03	40	1,96	26	1,27
TOTAL	2.045	100,00	2.010	98,29	2.117	103,52	2.153	105,28
COEFICIENTE "N"	1,062	-	1,057	-	1,086	-	1,078	-

### VARIACIÓN HORARIA DEL TRÁFICO

Estación: PA-1230

Carretera: CL-626

HORA	DÍA MEDIO		LABORALES		SÁBADOS		DOMINGOS	
	Vehículos	% IMD	Vehículos	% IMD	Vehículos	% IMD	Vehículos	% IMD
1	11	0,85	8	0,62	17	1,32	20	1,55
2	5	0,39	4	0,31	7	0,54	11	0,85
3	3	0,23	2	0,16	5	0,39	9	0,70
4	2	0,16	1	0,08	2	0,16	6	0,47
5	9	0,70	9	0,70	11	0,85	7	0,54
6	8	0,62	8	0,62	8	0,62	7	0,54
7	26	2,02	28	2,18	25	1,94	14	1,09
8	42	3,26	49	3,81	28	2,18	24	1,86
9	64	4,97	75	5,83	40	3,11	30	2,33
10	67	5,21	77	5,98	50	3,89	34	2,64
11	82	6,37	87	6,76	61	4,71	58	4,51
12	93	7,23	97	7,54	96	7,46	65	5,05
13	104	8,08	106	8,24	99	7,69	102	7,93
14	94	7,30	96	7,46	92	7,15	91	7,07
15	90	6,99	92	7,15	85	6,60	87	6,76
16	72	5,59	80	6,22	58	4,51	51	3,96
17	81	6,29	84	6,53	69	5,36	80	6,22
18	90	6,99	92	7,15	69	5,36	103	8,00
19	87	6,76	84	6,53	83	6,45	105	8,16
20	79	6,14	74	5,75	79	6,14	102	7,93
21	73	5,67	70	5,44	73	5,67	87	6,76
22	47	3,65	43	3,34	56	4,35	59	4,58
23	38	2,95	36	2,80	42	3,26	43	3,34
24	19	1,48	15	1,17	33	2,56	24	1,86
TOTAL	1.287	100,00	1.317	102,33	1.208	93,86	1.219	94,72
COEFICIENTE "N"	1,081	-	1,067	-	1,115	-	1,116	-

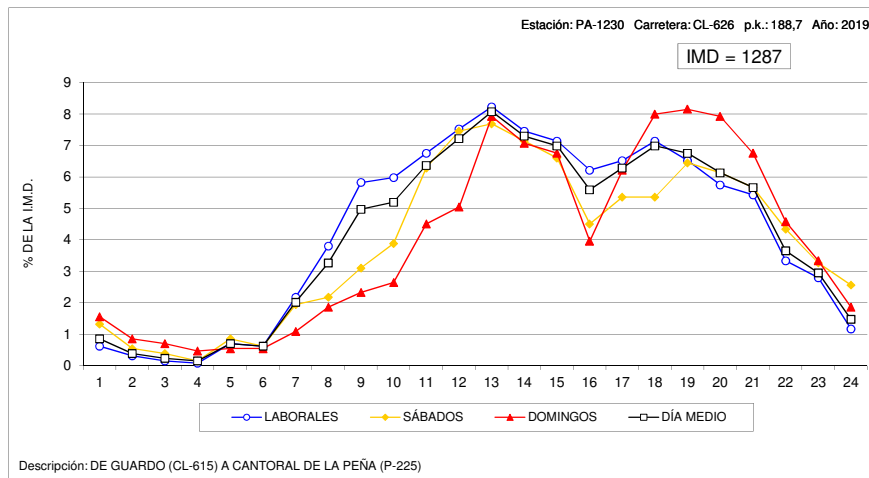
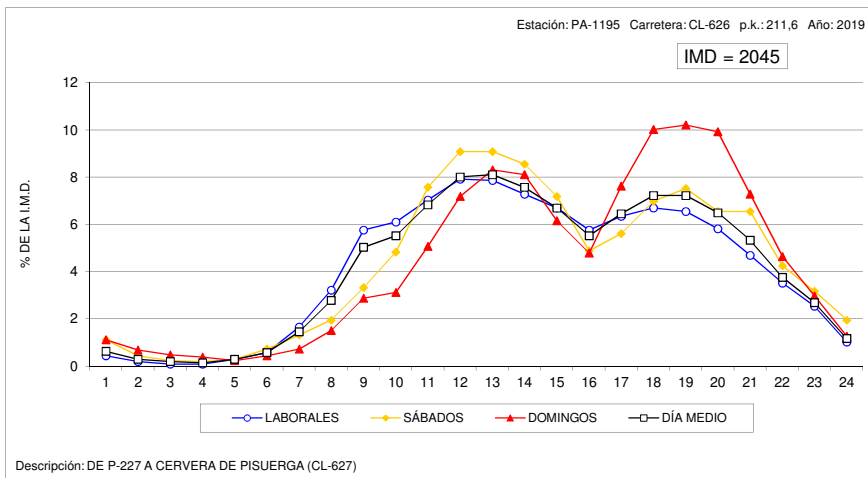



### VARIACIÓN HORARIA DEL TRÁFICO

Estación: PA-1250

Carretera: P-227

HORA	DÍA MEDIO		LABORALES		SÁBADOS		DOMINGOS	
	Vehículos	% IMD	Vehículos	% IMD	Vehículos	% IMD	Vehículos	% IMD
1	4	0,52	3	0,39	5	0,65	8	1,04
2	2	0,26	1	0,13	4	0,52	4	0,52
3	1	0,13	0	0,00	2	0,26	2	0,26
4	2	0,26	1	0,13	3	0,39	4	0,52
5	1	0,13	1	0,13	2	0,26	2	0,26
6	2	0,26	2	0,26	2	0,26	2	0,26
7	7	0,91	8	1,04	5	0,65	6	0,78
8	20	2,59	24	3,11	16	2,07	8	1,04
9	37	4,79	42	5,44	27	3,50	21	2,72
10	51	6,61	55	7,12	48	6,22	34	4,40
11	63	8,16	62	8,03	78	10,10	51	6,61
12	62	8,03	58	7,51	82	10,62	62	8,03
13	65	8,42	60	7,77	83	10,75	70	9,07
14	62	8,03	60	7,77	68	8,81	65	8,42
15	50	6,48	52	6,74	48	6,22	47	6,09
16	38	4,92	40	5,18	29	3,76	33	4,27
17	49	6,35	48	6,22	42	5,44	58	7,51
18	56	7,25	53	6,87	43	5,57	85	11,01
19	59	7,64	52	6,74	50	6,48	103	13,34
20	54	6,99	49	6,35	48	6,22	89	11,53
21	39	5,05	33	4,27	37	4,79	73	9,46
22	26	3,37	22	2,85	26	3,37	46	5,96
23	15	1,94	12	1,55	18	2,33	27	3,50
24	8	1,04	7	0,91	11	1,42	11	1,42
TOTAL	772	100,00	745	96,50	777	100,65	911	118,01
COEFICIENTE "N"	1,046	-	1,038	-	1,064	-	1,071	-

### VARIACIÓN HORARIA DEL TRÁFICO

Estación: PA-1265

Carretera: CL-627

HORA	DÍA MEDIO		LABORALES		SÁBADOS		DOMINGOS	
	Vehículos	% IMD	Vehículos	% IMD	Vehículos	% IMD	Vehículos	% IMD
1	4	0,71	3	0,53	6	1,06	8	1,41
2	2	0,35	1	0,18	5	0,88	4	0,71
3	1	0,18	1	0,18	3	0,53	1	0,18
4	1	0,18	0	0,00	2	0,35	4	0,71
5	1	0,18	0	0,00	2	0,35	2	0,35
6	1	0,18	1	0,18	3	0,53	2	0,35
7	4	0,71	4	0,71	5	0,88	4	0,71
8	15	2,65	18	3,17	10	1,76	6	1,06
9	22	3,88	24	4,23	20	3,53	17	3,00
10	29	5,11	29	5,11	31	5,47	27	4,76
11	38	6,70	37	6,53	50	8,82	36	6,35
12	50	8,82	46	8,11	63	11,11	56	9,88
13	49	8,64	44	7,76	59	10,41	66	11,64
14	49	8,64	43	7,58	63	11,11	61	10,76
15	41	7,23	36	6,35	51	8,99	58	10,23
16	33	5,82	28	4,94	40	7,05	50	8,82
17	40	7,05	34	6,00	47	8,29	64	11,29
18	46	8,11	37	6,53	54	9,52	82	14,46
19	42	7,41	34	6,00	47	8,29	79	13,93
20	35	6,17	30	5,29	41	7,23	53	9,35
21	29	5,11	24	4,23	35	6,17	47	8,29
22	18	3,17	16	2,82	29	5,11	18	3,17
23	10	1,76	9	1,59	15	2,65	14	2,47
24	5	0,88	4	0,71	7	1,23	5	0,88
TOTAL	567	100,00	503	88,71	688	121,34	764	134,74
COEFICIENTE "N"	1,050	-	1,039	-	1,067	-	1,055	-

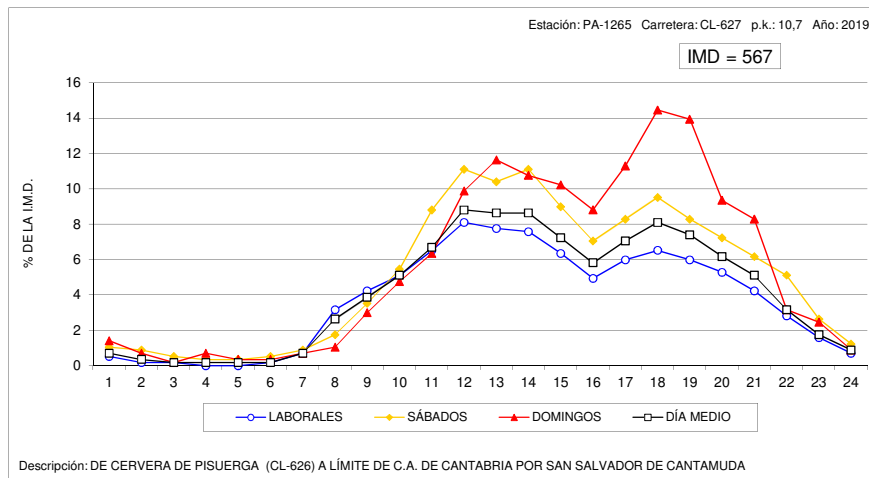
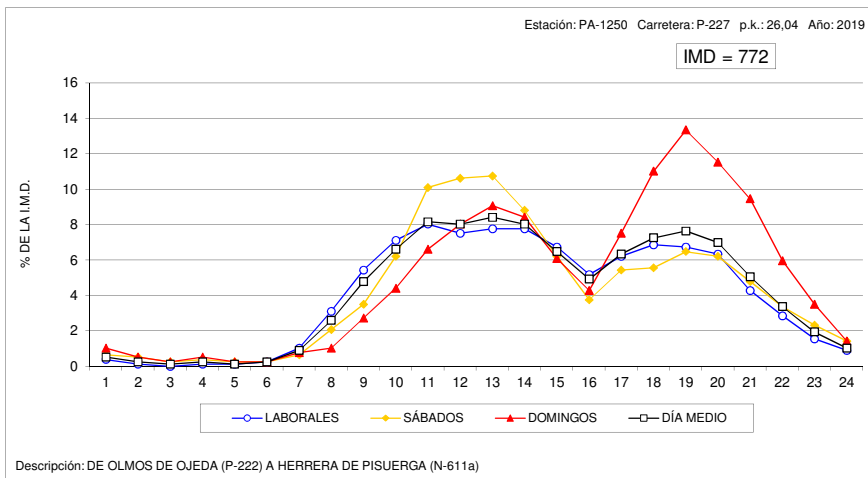



### VARIACIÓN HORARIA DEL TRÁFICO

Estación: PA-1360

Carretera: CL-626

HORA	DÍA MEDIO		LABORALES		SÁBADOS		DOMINGOS	
	Vehículos	% IMD	Vehículos	% IMD	Vehículos	% IMD	Vehículos	% IMD
1	15	0,69	10	0,46	22	1,01	29	1,34
2	8	0,37	5	0,23	12	0,55	19	0,88
3	5	0,23	3	0,14	8	0,37	14	0,65
4	4	0,18	2	0,09	6	0,28	9	0,41
5	4	0,18	3	0,14	5	0,23	9	0,41
6	30	1,38	33	1,52	28	1,29	20	0,92
7	47	2,17	52	2,40	41	1,89	26	1,20
8	65	3,00	76	3,50	44	2,03	31	1,43
9	103	4,75	119	5,48	74	3,41	51	2,35
10	111	5,12	121	5,58	107	4,93	68	3,13
11	132	6,08	137	6,31	139	6,41	101	4,65
12	151	6,96	150	6,91	165	7,60	145	6,68
13	159	7,33	155	7,14	175	8,06	163	7,51
14	159	7,33	160	7,37	162	7,47	152	7,00
15	147	6,77	150	6,91	149	6,87	128	5,90
16	112	5,16	121	5,58	88	4,06	91	4,19
17	136	6,27	133	6,13	121	5,58	163	7,51
18	156	7,19	150	6,91	145	6,68	195	8,99
19	156	7,19	146	6,73	144	6,64	215	9,91
20	149	6,87	140	6,45	144	6,64	201	9,26
21	127	5,85	119	5,48	137	6,31	160	7,37
22	100	4,61	99	4,56	104	4,79	103	4,75
23	68	3,13	70	3,23	64	2,95	59	2,72
24	27	1,24	24	1,11	42	1,94	31	1,43
TOTAL	2.170	100,00	2.178	100,37	2.126	97,97	2.183	100,60
COEFICIENTE "N"	1,080	-	1,074	-	1,096	-	1,095	-

### VARIACIÓN HORARIA DEL TRÁFICO

Estación: PA-1505

Carretera: P-900

HORA	DÍA MEDIO		LABORALES		SÁBADOS		DOMINGOS	
	Vehículos	% IMD	Vehículos	% IMD	Vehículos	% IMD	Vehículos	% IMD
1	28	0,71	18	0,46	45	1,14	59	1,50
2	17	0,43	10	0,25	32	0,81	41	1,04
3	9	0,23	5	0,13	19	0,48	21	0,53
4	7	0,18	3	0,08	13	0,33	19	0,48
5	8	0,20	6	0,15	10	0,25	13	0,33
6	36	0,91	43	1,09	20	0,51	15	0,38
7	47	1,19	57	1,45	29	0,74	18	0,46
8	162	4,11	207	5,26	58	1,47	40	1,02
9	280	7,11	360	9,14	99	2,51	62	1,57
10	230	5,84	273	6,93	138	3,51	104	2,64
11	218	5,54	232	5,89	203	5,16	161	4,09
12	234	5,94	238	6,05	233	5,92	216	5,49
13	239	6,07	235	5,97	259	6,58	241	6,12
14	282	7,16	297	7,54	246	6,25	241	6,12
15	368	9,35	413	10,49	283	7,19	227	5,77
16	250	6,35	302	7,67	140	3,56	98	2,49
17	214	5,44	254	6,45	124	3,15	103	2,62
18	224	5,69	253	6,43	152	3,86	150	3,81
19	261	6,63	295	7,49	184	4,67	167	4,24
20	243	6,17	265	6,73	195	4,95	179	4,55
21	223	5,66	238	6,05	189	4,80	177	4,50
22	186	4,72	194	4,93	173	4,39	161	4,09
23	127	3,23	130	3,30	133	3,38	107	2,72
24	46	1,17	42	1,07	63	1,60	50	1,27
TOTAL	3.937	100,00	4.370	111,00	3.040	77,22	2.670	67,82
COEFICIENTE "N"	1,075	-	1,062	-	1,124	-	1,139	-

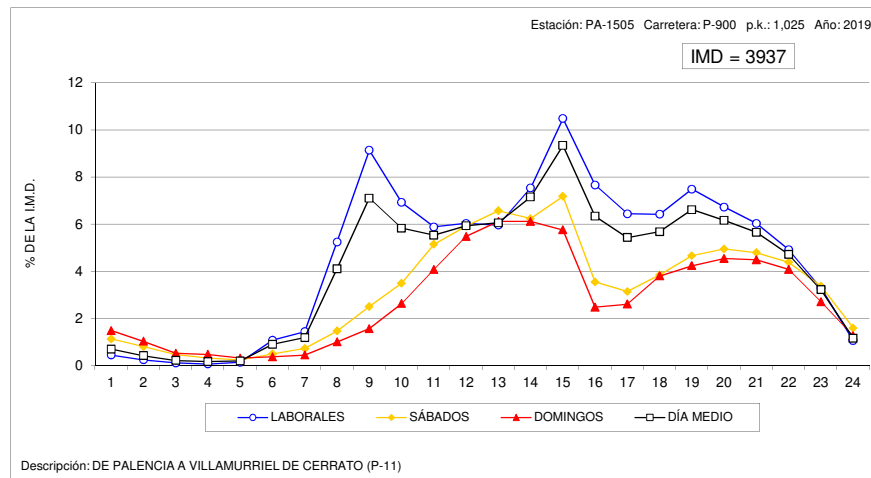
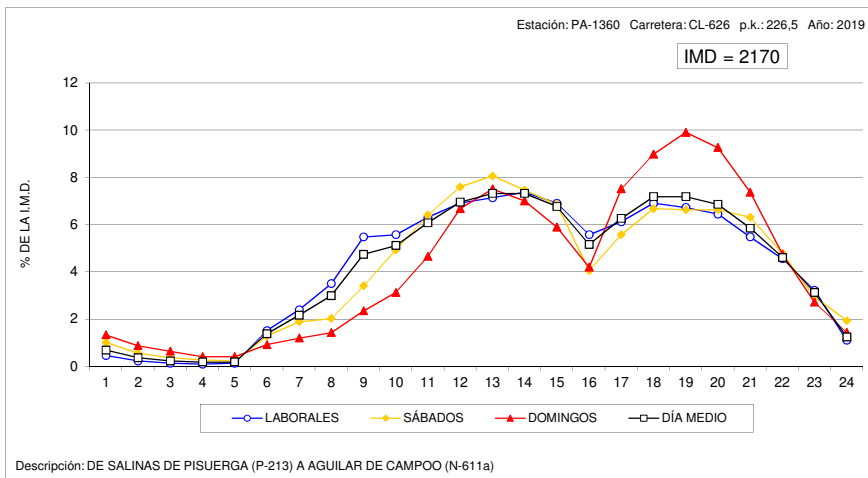



### VARIACIÓN HORARIA DEL TRÁFICO

Estación: PA-1750

Carretera: A-231

HORA	DÍA MEDIO		LABORALES		SÁBADOS		DOMINGOS	
	Vehículos	% IMD	Vehículos	% IMD	Vehículos	% IMD	Vehículos	% IMD
1	88	1,19	87	1,17	108	1,46	74	1,00
2	62	0,84	61	0,82	80	1,08	55	0,74
3	57	0,77	55	0,74	77	1,04	46	0,62
4	54	0,73	55	0,74	66	0,89	35	0,47
5	46	0,62	46	0,62	56	0,76	37	0,50
6	70	0,95	72	0,97	83	1,12	46	0,62
7	115	1,55	128	1,73	109	1,47	56	0,76
8	215	2,90	242	3,27	187	2,52	108	1,46
9	298	4,02	329	4,44	286	3,86	152	2,05
10	384	5,18	409	5,52	405	5,47	237	3,20
11	450	6,08	451	6,09	526	7,10	371	5,01
12	504	6,81	493	6,66	586	7,91	480	6,48
13	540	7,29	534	7,21	568	7,67	540	7,29
14	496	6,70	493	6,66	459	6,20	549	7,41
15	425	5,74	432	5,83	356	4,81	458	6,18
16	448	6,05	473	6,39	318	4,29	454	6,13
17	535	7,22	548	7,40	370	5,00	637	8,60
18	572	7,72	567	7,66	358	4,83	811	10,95
19	566	7,64	549	7,41	325	4,39	892	12,04
20	508	6,86	479	6,47	294	3,97	865	11,68
21	398	5,37	373	5,04	250	3,38	670	9,05
22	275	3,71	256	3,46	195	2,63	452	6,10
23	179	2,42	167	2,25	134	1,81	288	3,89
24	121	1,63	115	1,55	106	1,43	163	2,20
TOTAL	7.406	100,00	7.414	100,11	6.302	85,09	8.476	114,45
COEFICIENTE "N"	1,101	-	1,097	-	1,127	-	1,096	-

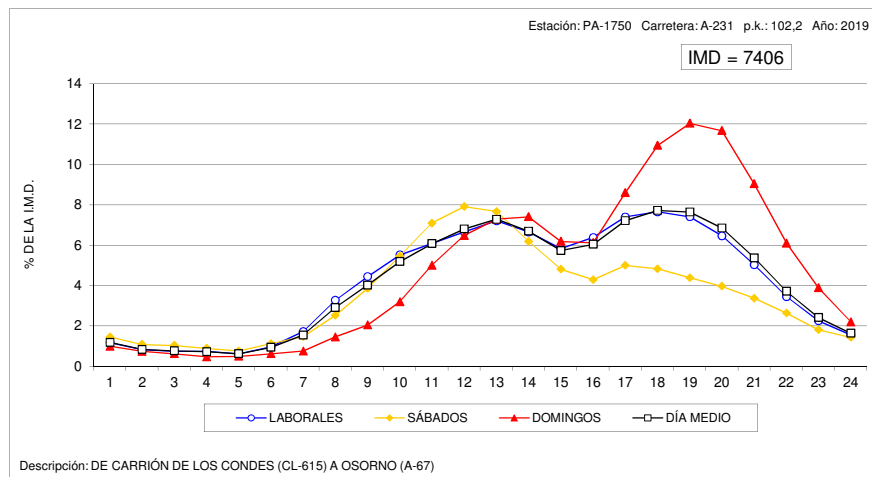



### VARIACIÓN HORARIA DEL TRÁFICO

Estación: SA-0015

Carretera: CL-510

HORA	DÍA MEDIO		LABORALES		SABADOS		DOMINGOS	
	Vehículos	% IMD	Vehículos	% IMD	Vehículos	% IMD	Vehículos	% IMD
1	57	0,95	41	0,69	76	1,27	118	1,97
2	30	0,50	19	0,32	45	0,75	74	1,24
3	20	0,33	13	0,22	26	0,43	46	0,77
4	16	0,27	12	0,20	20	0,33	33	0,55
5	20	0,33	18	0,30	19	0,32	30	0,50
6	46	0,77	50	0,84	32	0,54	35	0,59
7	104	1,74	125	2,09	53	0,89	45	0,75
8	277	4,63	346	5,78	131	2,19	81	1,35
9	363	6,07	446	7,46	186	3,11	118	1,97
10	365	6,10	428	7,16	266	4,45	151	2,52
11	340	5,68	362	6,05	353	5,90	217	3,63
12	361	6,04	366	6,12	408	6,82	291	4,87
13	369	6,17	369	6,17	418	6,99	319	5,33
14	397	6,64	406	6,79	405	6,77	345	5,77
15	425	7,11	463	7,74	363	6,07	298	4,98
16	356	5,95	404	6,75	264	4,41	212	3,54
17	337	5,63	362	6,05	308	5,15	242	4,05
18	367	6,14	381	6,37	354	5,92	308	5,15
19	399	6,67	412	6,89	385	6,44	350	5,85
20	413	6,91	428	7,16	381	6,37	371	6,20
21	361	6,04	365	6,10	355	5,94	350	5,85
22	279	4,66	269	4,50	316	5,28	292	4,88
23	184	3,08	169	2,83	232	3,88	209	3,49
24	94	1,57	78	1,30	155	2,59	119	1,99
<b>TOTAL</b>	<b>5.981</b>	<b>100,00</b>	<b>6.332</b>	<b>105,87</b>	<b>5.551</b>	<b>92,81</b>	<b>4.654</b>	<b>77,81</b>
COEFICIENTE "N"	1,085	-	1,067	-	1,122	-	1,166	-

### VARIACIÓN HORARIA DEL TRÁFICO

Estación: SA-1035

Carretera: SA-205

HORA	DÍA MEDIO		LABORALES		SABADOS		DOMINGOS	
	Vehículos	% IMD	Vehículos	% IMD	Vehículos	% IMD	Vehículos	% IMD
1	17	0,61	12	0,43	25	0,90	35	1,26
2	8	0,29	5	0,18	10	0,36	22	0,79
3	4	0,14	2	0,07	5	0,18	15	0,54
4	2	0,07	2	0,07	1	0,04	7	0,25
5	5	0,18	3	0,11	3	0,11	11	0,40
6	10	0,36	10	0,36	6	0,22	10	0,36
7	30	1,08	35	1,26	16	0,58	18	0,65
8	104	3,74	125	4,50	56	2,01	47	1,69
9	167	6,01	195	7,01	112	4,03	85	3,06
10	180	6,47	193	6,94	180	6,47	115	4,14
11	187	6,73	176	6,33	242	8,71	191	6,87
12	193	6,94	157	5,65	291	10,47	276	9,93
13	190	6,83	146	5,25	285	10,25	312	11,22
14	186	6,69	157	5,65	251	9,03	267	9,60
15	175	6,29	168	6,04	196	7,05	186	6,69
16	154	5,54	162	5,83	137	4,93	129	4,64
17	170	6,12	160	5,76	189	6,80	203	7,30
18	181	6,51	154	5,54	223	8,02	276	9,93
19	207	7,45	177	6,37	215	7,73	348	12,52
20	210	7,55	174	6,26	229	8,24	370	13,31
21	173	6,22	136	4,89	196	7,05	338	12,16
22	120	4,32	94	3,38	134	4,82	241	8,67
23	71	2,55	52	1,87	83	2,99	153	5,50
24	37	1,33	26	0,94	56	2,01	70	2,52
<b>TOTAL</b>	<b>2.780</b>	<b>100,00</b>	<b>2.521</b>	<b>90,68</b>	<b>3.141</b>	<b>112,99</b>	<b>3.725</b>	<b>133,99</b>
COEFICIENTE "N"	1,058	-	1,046	-	1,064	-	1,095	-

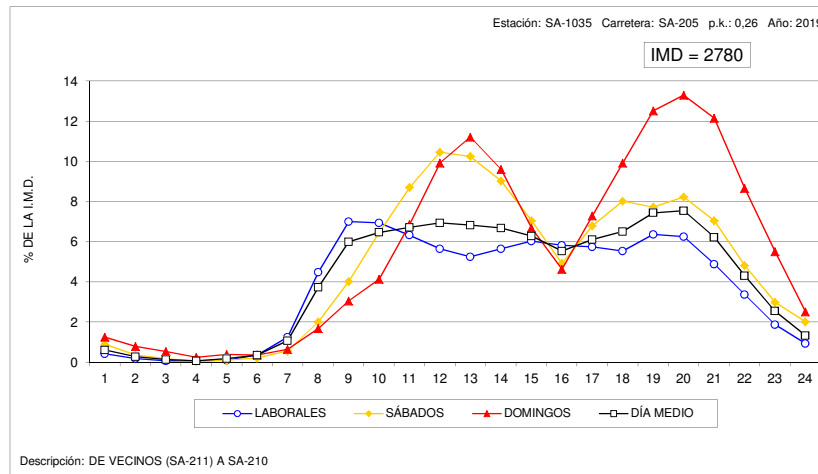
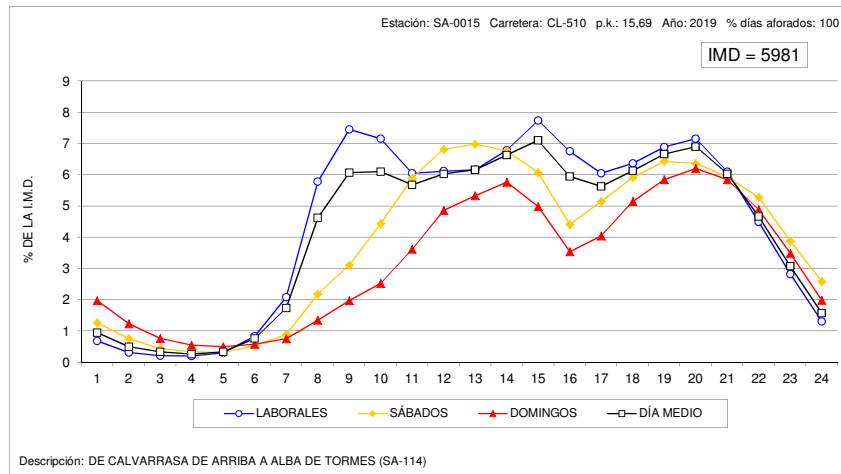



### VARIACIÓN HORARIA DEL TRÁFICO

Estación: SA-1095

Carretera: CL-517

HORA	DÍA MEDIO		LABORALES		SABADOS		DOMINGOS	
	Vehículos	% IMD	Vehículos	% IMD	Vehículos	% IMD	Vehículos	% IMD
1	14	0,59	11	0,46	20	0,85	22	0,93
2	7	0,30	4	0,17	11	0,46	18	0,76
3	7	0,30	7	0,30	4	0,17	12	0,51
4	4	0,17	3	0,13	6	0,25	9	0,38
5	5	0,21	4	0,17	7	0,30	7	0,30
6	11	0,46	13	0,55	6	0,25	7	0,30
7	27	1,14	33	1,39	13	0,55	11	0,46
8	91	3,85	114	4,82	41	1,73	24	1,01
9	157	6,64	190	8,03	89	3,76	59	2,49
10	161	6,80	188	7,95	121	5,11	69	2,92
11	171	7,23	181	7,65	164	6,93	127	5,37
12	171	7,23	169	7,14	194	8,20	156	6,59
13	166	7,02	163	6,89	193	8,16	150	6,34
14	163	6,89	167	7,06	171	7,23	135	5,71
15	161	6,80	183	7,73	118	4,99	94	3,97
16	142	6,00	158	6,68	109	4,61	98	4,14
17	143	6,04	147	6,21	122	5,16	144	6,09
18	142	6,00	139	5,87	130	5,49	170	7,19
19	166	7,02	164	6,93	134	5,66	209	8,83
20	158	6,68	149	6,30	130	5,49	230	9,72
21	128	5,41	114	4,82	123	5,20	203	8,58
22	88	3,72	80	3,38	83	3,51	134	5,66
23	53	2,24	45	1,90	62	2,62	84	3,55
24	29	1,23	23	0,97	44	1,86	45	1,90
<b>TOTAL</b>	<b>2.366</b>	<b>100,00</b>	<b>2.449</b>	<b>103,51</b>	<b>2.095</b>	<b>88,55</b>	<b>2.217</b>	<b>93,70</b>
COEFICIENTE "N"	1,059	-	1,047	-	1,083	-	1,101	-

### VARIACIÓN HORARIA DEL TRÁFICO

Estación: SA-1100

Carretera: CL-517

HORA	DÍA MEDIO		LABORALES		SABADOS		DOMINGOS	
	Vehículos	% IMD	Vehículos	% IMD	Vehículos	% IMD	Vehículos	% IMD
1	5	0,53	4	0,42	6	0,63	9	0,95
2	3	0,32	2	0,21	4	0,42	6	0,63
3	2	0,21	1	0,11	3	0,32	3	0,32
4	1	0,11	1	0,11	1	0,11	2	0,21
5	3	0,32	3	0,32	1	0,11	3	0,32
6	4	0,42	5	0,53	3	0,32	2	0,21
7	12	1,26	14	1,47	7	0,74	3	0,32
8	36	3,79	44	4,63	18	1,89	15	1,58
9	55	5,79	67	7,05	32	3,37	19	2,00
10	72	7,58	85	8,95	44	4,63	36	3,79
11	73	7,68	82	8,63	65	6,84	40	4,21
12	76	8,00	81	8,53	73	7,68	54	5,68
13	76	8,00	80	8,42	72	7,58	62	6,53
14	71	7,47	77	8,11	64	6,74	50	5,26
15	71	7,47	82	8,63	47	4,95	41	4,32
16	58	6,11	63	6,63	44	4,63	47	4,95
17	51	5,37	51	5,37	44	4,63	56	5,89
18	54	5,68	53	5,58	48	5,05	67	7,05
19	65	6,84	64	6,74	51	5,37	87	9,16
20	57	6,00	56	5,89	43	4,53	77	8,11
21	42	4,42	41	4,32	39	4,11	54	5,68
22	32	3,37	31	3,26	32	3,37	42	4,42
23	18	1,89	17	1,79	18	1,89	23	2,42
24	10	1,05	9	0,95	12	1,26	13	1,37
<b>TOTAL</b>	<b>950</b>	<b>100,00</b>	<b>1.013</b>	<b>106,63</b>	<b>771</b>	<b>81,16</b>	<b>811</b>	<b>85,37</b>
COEFICIENTE "N"	1,054	-	1,043	-	1,066	-	1,081	-

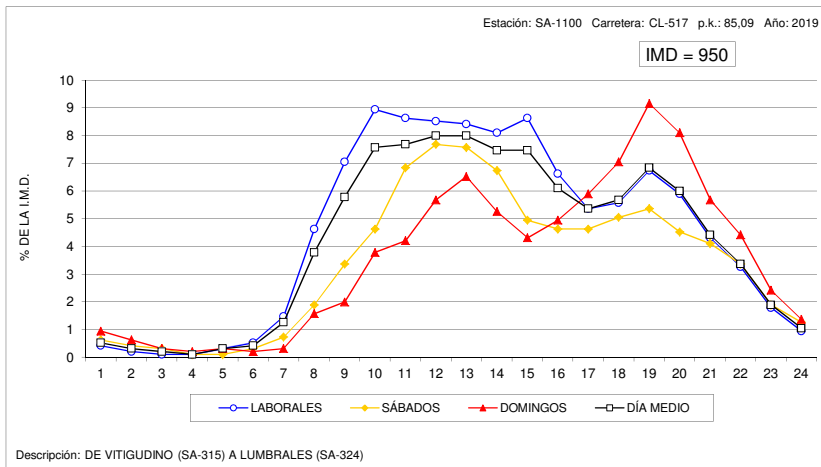
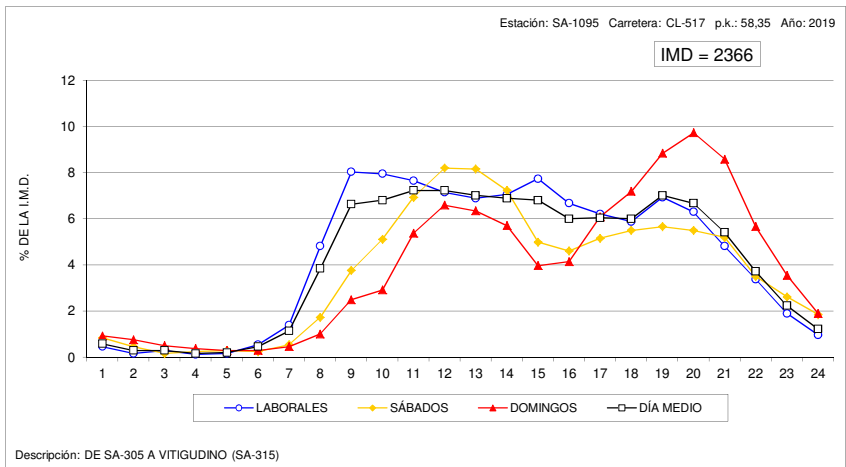





**VARIACIÓN HORARIA DEL TRÁFICO**

Estación: SA-1120

Carretera: SA-605

HORA	DÍA MEDIO		LABORALES		SABADOS		DOMINGOS	
	Vehículos	% IMD	Vehículos	% IMD	Vehículos	% IMD	Vehículos	% IMD
1	14	0,81	9	0,52	18	1,04	34	1,96
2	7	0,40	5	0,29	11	0,64	17	0,98
3	4	0,23	3	0,17	7	0,40	11	0,64
4	5	0,29	3	0,17	5	0,29	10	0,58
5	9	0,52	11	0,64	3	0,17	7	0,40
6	12	0,69	14	0,81	8	0,46	8	0,46
7	26	1,50	30	1,73	18	1,04	12	0,69
8	79	4,56	99	5,72	33	1,91	25	1,44
9	112	6,47	138	7,97	58	3,35	35	2,02
10	103	5,95	121	6,99	78	4,51	40	2,31
11	102	5,89	110	6,35	96	5,55	68	3,93
12	110	6,35	117	6,76	108	6,24	80	4,62
13	107	6,18	108	6,24	119	6,87	90	5,20
14	114	6,59	119	6,87	106	6,12	95	5,49
15	120	6,93	135	7,80	90	5,20	79	4,56
16	108	6,24	124	7,16	74	4,27	62	3,58
17	97	5,60	107	6,18	74	4,27	69	3,99
18	107	6,18	115	6,64	87	5,03	87	5,03
19	119	6,87	126	7,28	99	5,72	104	6,01
20	121	6,99	127	7,34	105	6,07	111	6,41
21	101	5,83	103	5,95	98	5,66	93	5,37
22	77	4,45	73	4,22	87	5,03	88	5,08
23	50	2,89	45	2,60	66	3,81	63	3,64
24	26	1,50	21	1,21	41	2,37	37	2,14
TOTAL	1.731	100,00	1.863	107,63	1.489	86,02	1.325	76,55
COEFICIENTE "N"	1,080	-	1,063	-	1,120	-	1,164	-

**VARIACIÓN HORARIA DEL TRÁFICO**

Estación: SA-1150

Carretera: CL-526

HORA	DÍA MEDIO		LABORALES		SABADOS		DOMINGOS	
	Vehículos	% IMD	Vehículos	% IMD	Vehículos	% IMD	Vehículos	% IMD
1	19	0,93	15	0,73	23	1,13	32	1,57
2	12	0,59	8	0,39	17	0,83	27	1,32
3	8	0,39	5	0,24	16	0,78	16	0,78
4	4	0,20	3	0,15	6	0,29	8	0,39
5	5	0,24	4	0,20	7	0,34	8	0,39
6	8	0,39	7	0,34	9	0,44	12	0,59
7	23	1,13	26	1,27	16	0,78	15	0,73
8	60	2,94	70	3,43	39	1,91	31	1,52
9	106	5,19	124	6,08	73	3,58	47	2,30
10	139	6,81	153	7,50	134	6,57	75	3,67
11	165	8,08	164	8,04	200	9,80	135	6,61
12	152	7,45	154	7,55	187	9,16	110	5,39
13	154	7,55	151	7,40	191	9,36	134	6,57
14	150	7,35	150	7,35	161	7,89	138	6,76
15	136	6,66	139	6,81	142	6,96	117	5,73
16	118	5,78	121	5,93	119	5,83	98	4,80
17	123	6,03	127	6,22	113	5,54	118	5,78
18	129	6,32	130	6,37	115	5,63	139	6,81
19	134	6,57	136	6,66	107	5,24	152	7,45
20	127	6,22	126	6,17	104	5,10	155	7,59
21	111	5,44	104	5,10	105	5,14	152	7,45
22	81	3,97	75	3,67	84	4,12	111	5,44
23	46	2,25	41	2,01	51	2,50	69	3,38
24	29	1,42	25	1,22	37	1,81	44	2,16
TOTAL	2.041	100,00	2.058	100,83	2.056	100,73	1.943	95,20
COEFICIENTE "N"	1,070	-	1,055	-	1,088	-	1,125	-

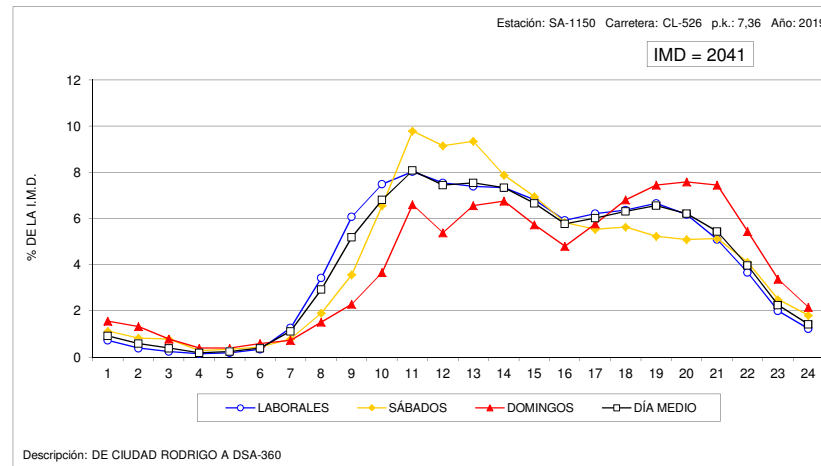
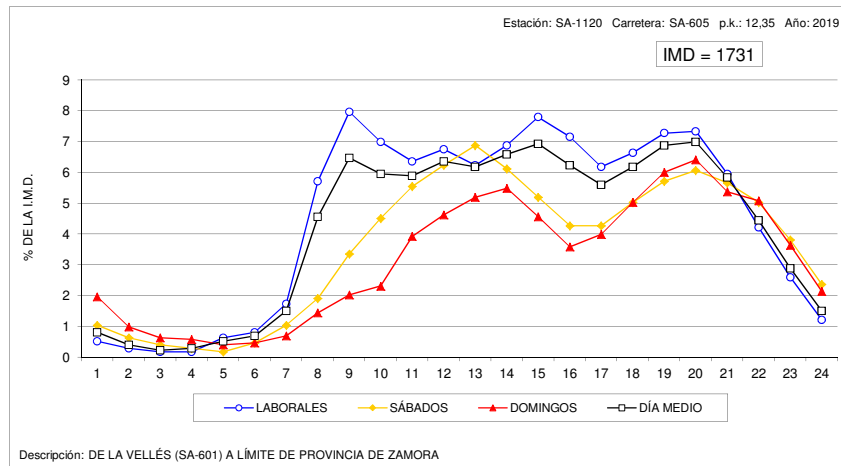



**VARIACIÓN HORARIA DEL TRÁFICO**

Estación: SA-1180

Carretera: CL-610

HORA	DÍA MEDIO		LABORALES		SABADOS		DOMINGOS	
	Vehículos	% IMD	Vehículos	% IMD	Vehículos	% IMD	Vehículos	% IMD
1	17	1,04	13	0,79	24	1,47	32	1,96
2	12	0,73	8	0,49	17	1,04	28	1,71
3	7	0,43	4	0,24	9	0,55	18	1,10
4	5	0,31	3	0,18	7	0,43	10	0,61
5	7	0,43	6	0,37	7	0,43	12	0,73
6	13	0,79	15	0,92	9	0,55	11	0,67
7	28	1,71	33	2,02	16	0,98	13	0,79
8	52	3,18	64	3,91	28	1,71	20	1,22
9	86	5,26	104	6,36	47	2,87	31	1,89
10	93	5,68	107	6,54	73	4,46	44	2,69
11	108	6,60	119	7,27	99	6,05	59	3,61
12	123	7,52	128	7,82	132	8,07	86	5,26
13	121	7,40	124	7,58	133	8,13	94	5,75
14	122	7,46	128	7,82	128	7,82	88	5,38
15	111	6,78	118	7,21	100	6,11	90	5,50
16	93	5,68	101	6,17	74	4,52	66	4,03
17	98	5,99	105	6,42	86	5,26	80	4,89
18	103	6,30	109	6,66	84	5,13	91	5,56
19	111	6,78	114	6,97	95	5,81	113	6,91
20	107	6,54	109	6,66	92	5,62	111	6,78
21	88	5,38	86	5,26	81	4,95	103	6,30
22	63	3,85	57	3,48	79	4,83	79	4,83
23	43	2,63	38	2,32	56	3,42	58	3,55
24	26	1,59	21	1,28	46	2,81	33	2,02
<b>TOTAL</b>	<b>1.636</b>	<b>100,00</b>	<b>1.714</b>	<b>104,77</b>	<b>1.522</b>	<b>93,03</b>	<b>1.370</b>	<b>83,74</b>
COEFICIENTE "N"	1,086	-	1,067	-	1,130	-	1,173	-

**VARIACIÓN HORARIA DEL TRÁFICO**

Estación: SA-1215

Carretera: SA-114

HORA	DÍA MEDIO		LABORALES		SABADOS		DOMINGOS	
	Vehículos	% IMD	Vehículos	% IMD	Vehículos	% IMD	Vehículos	% IMD
1	11	1,04	9	0,85	14	1,33	19	1,80
2	7	0,66	5	0,47	9	0,85	13	1,23
3	4	0,38	4	0,38	5	0,47	7	0,66
4	3	0,28	2	0,19	4	0,38	5	0,47
5	5	0,47	6	0,57	4	0,38	4	0,38
6	11	1,04	13	1,23	6	0,57	6	0,57
7	24	2,28	29	2,75	13	1,23	9	0,85
8	46	4,37	56	5,32	22	2,09	15	1,42
9	56	5,32	66	6,27	38	3,61	25	2,37
10	59	5,60	67	6,36	45	4,27	34	3,23
11	66	6,27	71	6,74	70	6,65	36	3,42
12	76	7,22	80	7,60	77	7,31	51	4,84
13	76	7,22	82	7,79	74	7,03	53	5,03
14	73	6,93	79	7,50	70	6,65	52	4,94
15	65	6,17	69	6,55	60	5,70	49	4,65
16	62	5,89	71	6,74	38	3,61	42	3,99
17	63	5,98	67	6,36	49	4,65	56	5,32
18	65	6,17	68	6,46	52	4,94	67	6,36
19	69	6,55	70	6,65	48	4,56	81	7,69
20	69	6,55	71	6,74	53	5,03	78	7,41
21	60	5,70	60	5,70	48	4,56	71	6,74
22	43	4,08	41	3,89	40	3,80	52	4,94
23	25	2,37	23	2,18	29	2,75	30	2,85
24	16	1,52	14	1,33	22	2,09	20	1,90
<b>TOTAL</b>	<b>1.053</b>	<b>100,00</b>	<b>1.123</b>	<b>106,65</b>	<b>890</b>	<b>84,52</b>	<b>875</b>	<b>83,10</b>
COEFICIENTE "N"	1,083	-	1,073	-	1,117	-	1,135	-

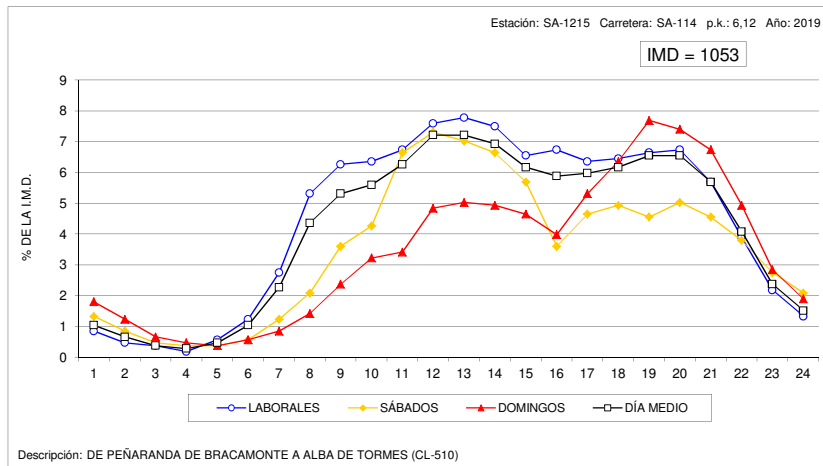
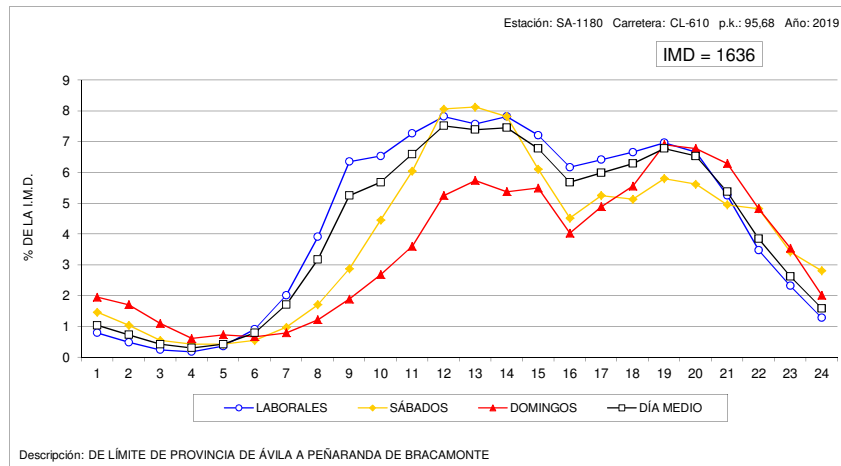



**VARIACIÓN HORARIA DEL TRÁFICO**

Estación: SA-1240

Carretera: SA-201

HORA	DÍA MEDIO		LABORALES		SABADOS		DOMINGOS	
	Vehículos	% IMD	Vehículos	% IMD	Vehículos	% IMD	Vehículos	% IMD
1	7	0,60	5	0,43	9	0,77	12	1,02
2	3	0,26	2	0,17	4	0,34	8	0,68
3	2	0,17	1	0,09	2	0,17	6	0,51
4	1	0,09	1	0,09	1	0,09	4	0,34
5	2	0,17	2	0,17	1	0,09	2	0,17
6	3	0,26	3	0,26	1	0,09	4	0,34
7	11	0,94	14	1,19	5	0,43	6	0,51
8	31	2,65	39	3,33	13	1,11	9	0,77
9	50	4,27	58	4,95	30	2,56	25	2,13
10	64	5,46	70	5,97	57	4,86	40	3,41
11	81	6,91	80	6,83	92	7,85	75	6,40
12	94	8,02	81	6,91	127	10,84	125	10,67
13	102	8,70	82	7,00	147	12,54	155	13,23
14	90	7,68	75	6,40	126	10,75	132	11,26
15	82	7,00	78	6,66	94	8,02	92	7,85
16	67	5,72	67	5,72	62	5,29	69	5,89
17	77	6,57	71	6,06	80	6,83	105	8,96
18	83	7,08	71	6,06	100	8,53	129	11,01
19	91	7,76	76	6,48	109	9,30	150	12,80
20	84	7,17	69	5,89	102	8,70	137	11,69
21	68	5,80	54	4,61	89	7,59	116	9,90
22	44	3,75	34	2,90	56	4,78	81	6,91
23	23	1,96	20	1,71	29	2,47	34	2,90
24	12	1,02	10	0,85	18	1,54	17	1,45
TOTAL	1.172	100,00	1.063	90,70	1.354	115,53	1.533	130,80
COEFICIENTE "N"	1,047	-	1,043	-	1,050	-	1,060	-

**VARIACIÓN HORARIA DEL TRÁFICO**

Estación: SA-1265

Carretera: SA-300

HORA	DÍA MEDIO		LABORALES		SABADOS		DOMINGOS	
	Vehículos	% IMD	Vehículos	% IMD	Vehículos	% IMD	Vehículos	% IMD
1	12	0,65	9	0,49	14	0,76	24	1,31
2	6	0,33	4	0,22	9	0,49	16	0,87
3	3	0,16	2	0,11	5	0,27	7	0,38
4	2	0,11	1	0,05	3	0,16	5	0,27
5	2	0,11	1	0,05	2	0,11	3	0,16
6	13	0,71	16	0,87	6	0,33	6	0,33
7	28	1,53	34	1,85	15	0,82	10	0,54
8	89	4,85	112	6,10	31	1,69	30	1,63
9	125	6,81	155	8,44	56	3,05	42	2,29
10	105	5,72	122	6,64	76	4,14	47	2,56
11	107	5,83	111	6,05	114	6,21	81	4,41
12	122	6,64	116	6,32	148	8,06	124	6,75
13	116	6,32	105	5,72	156	8,50	128	6,97
14	124	6,75	118	6,43	147	8,01	127	6,92
15	117	6,37	122	6,64	104	5,66	106	5,77
16	98	5,34	105	5,72	94	5,12	69	3,76
17	123	6,70	129	7,03	112	6,10	104	5,66
18	133	7,24	138	7,52	116	6,32	127	6,92
19	132	7,19	128	6,97	141	7,68	145	7,90
20	127	6,92	115	6,26	158	8,61	158	8,61
21	109	5,94	98	5,34	127	6,92	148	8,06
22	71	3,87	63	3,43	85	4,63	101	5,50
23	46	2,51	43	2,34	51	2,78	56	3,05
24	26	1,42	20	1,09	49	2,67	31	1,69
TOTAL	1.836	100,00	1.867	101,69	1.819	99,07	1.695	92,32
COEFICIENTE "N"	1,064	-	1,054	-	1,083	-	1,096	-

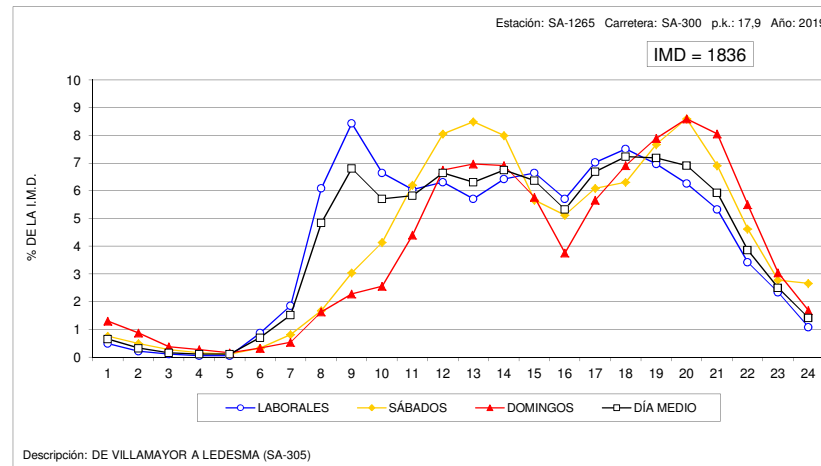
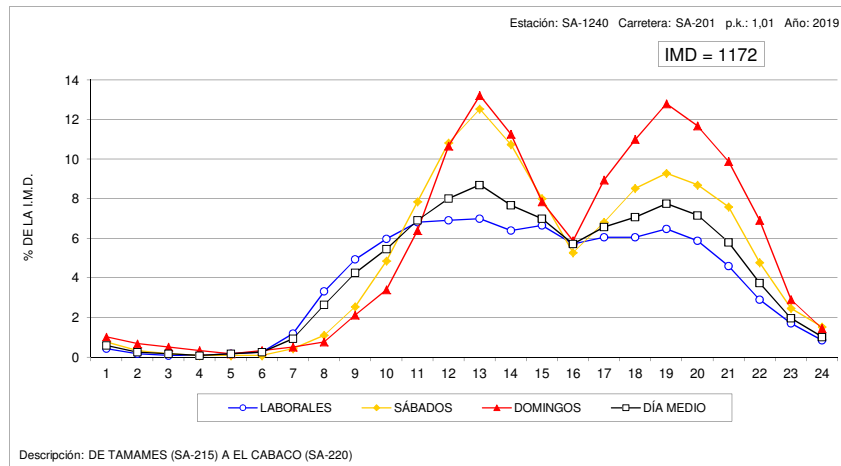



**VARIACIÓN HORARIA DEL TRÁFICO**

Estación: SA-1500

Carretera: SA-212

HORA	DÍA MEDIO		LABORALES		SÁBADOS		DOMINGOS	
	Vehículos	% IMD	Vehículos	% IMD	Vehículos	% IMD	Vehículos	% IMD
1	6	0,86	5	0,72	5	0,72	12	1,72
2	3	0,43	2	0,29	4	0,57	11	1,58
3	2	0,29	2	0,29	3	0,43	4	0,57
4	2	0,29	2	0,29	2	0,29	1	0,14
5	6	0,86	7	1,00	2	0,29	2	0,29
6	9	1,29	12	1,72	3	0,43	3	0,43
7	15	2,15	18	2,58	8	1,15	6	0,86
8	23	3,30	29	4,16	15	2,15	7	1,00
9	31	4,45	36	5,16	27	3,87	14	2,01
10	38	5,45	43	6,17	35	5,02	17	2,44
11	42	6,03	44	6,31	49	7,03	23	3,30
12	55	7,89	56	8,03	68	9,76	38	5,45
13	58	8,32	58	8,32	73	10,47	40	5,74
14	56	8,03	56	8,03	66	9,47	48	6,89
15	52	7,46	52	7,46	54	7,75	52	7,46
16	44	6,31	49	7,03	41	5,88	23	3,30
17	39	5,60	41	5,88	34	4,88	37	5,31
18	46	6,60	47	6,74	39	5,60	48	6,89
19	47	6,74	48	6,89	42	6,03	49	7,03
20	44	6,31	46	6,60	36	5,16	41	5,88
21	34	4,88	34	4,88	29	4,16	40	5,74
22	22	3,16	20	2,87	31	4,45	26	3,73
23	13	1,87	11	1,58	19	2,73	15	2,15
24	8	1,15	7	1,00	12	1,72	10	1,43
<b>TOTAL</b>	<b>697</b>	<b>100,00</b>	<b>725</b>	<b>104,02</b>	<b>697</b>	<b>100,00</b>	<b>567</b>	<b>81,35</b>
COEFICIENTE "N"	1,079	-	1,071	-	1,077	-	1,114	-

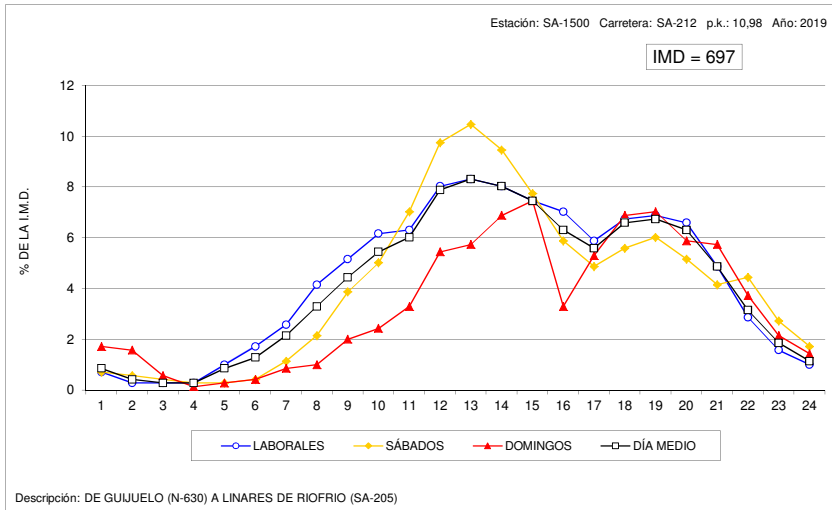



### VARIACIÓN HORARIA DEL TRÁFICO

Estación: SG-0005

Carretera: CL-601

HORA	DÍA MEDIO		LABORALES		SÁBADOS		DOMINGOS	
	Vehículos	% IMD	Vehículos	% IMD	Vehículos	% IMD	Vehículos	% IMD
1	41	0,78	28	0,53	61	1,16	84	1,60
2	23	0,44	14	0,27	33	0,63	55	1,04
3	12	0,23	7	0,13	18	0,34	31	0,59
4	8	0,15	5	0,09	13	0,25	19	0,36
5	8	0,15	7	0,13	9	0,17	15	0,28
6	37	0,70	42	0,80	26	0,49	23	0,44
7	96	1,82	120	2,28	38	0,72	31	0,59
8	170	3,23	210	3,99	80	1,52	61	1,16
9	219	4,16	256	4,86	142	2,70	109	2,07
10	248	4,71	263	5,00	230	4,37	195	3,70
11	279	5,30	264	5,01	342	6,50	295	5,60
12	346	6,57	302	5,74	482	9,15	433	8,22
13	387	7,35	321	6,10	572	10,86	532	10,10
14	408	7,75	348	6,61	581	11,04	535	10,16
15	388	7,37	359	6,82	478	9,08	439	8,34
16	327	6,21	329	6,25	320	6,08	327	6,21
17	345	6,55	331	6,29	355	6,74	404	7,67
18	395	7,50	362	6,88	450	8,55	506	9,61
19	411	7,81	377	7,16	473	8,98	520	9,88
20	377	7,16	343	6,51	444	8,43	481	9,14
21	315	5,98	290	5,51	368	6,99	385	7,31
22	225	4,27	207	3,93	274	5,20	267	5,07
23	132	2,51	121	2,30	167	3,17	154	2,92
24	67	1,27	57	1,08	112	2,13	73	1,39
<b>TOTAL</b>	<b>5.265</b>	<b>100,00</b>	<b>4.963</b>	<b>94,26</b>	<b>6.068</b>	<b>115,25</b>	<b>5.974</b>	<b>113,47</b>
COEFICIENTE "N"	1,067	-	1,060	-	1,078	-	1,082	-

### VARIACIÓN HORARIA DEL TRÁFICO

Estación: SG-0145

Carretera: CL-605

HORA	DÍA MEDIO		LABORALES		SÁBADOS		DOMINGOS	
	Vehículos	% IMD	Vehículos	% IMD	Vehículos	% IMD	Vehículos	% IMD
1	30	0,63	22	0,61	42	1,16	59	1,63
2	16	0,44	11	0,30	24	0,66	38	1,05
3	11	0,30	7	0,19	14	0,39	26	0,72
4	9	0,25	7	0,19	9	0,25	17	0,47
5	14	0,39	14	0,39	11	0,30	14	0,39
6	29	0,80	34	0,94	16	0,44	14	0,39
7	73	2,02	89	2,46	40	1,11	28	0,77
8	175	4,84	223	6,17	66	1,83	46	1,27
9	217	6,00	268	7,41	111	3,07	64	1,77
10	216	5,97	253	7,00	156	4,31	91	2,52
11	221	6,11	241	6,66	204	5,64	136	3,76
12	237	6,55	242	6,69	259	7,16	188	5,20
13	237	6,55	239	6,61	259	7,16	208	5,75
14	244	6,75	249	6,89	257	7,11	208	5,75
15	248	6,86	269	7,44	217	6,00	177	4,89
16	217	6,00	245	6,78	147	4,07	147	4,07
17	214	5,92	225	6,22	168	4,65	205	5,67
18	228	6,31	228	6,31	201	5,56	254	7,02
19	248	6,86	250	6,91	207	5,72	278	7,69
20	237	6,55	234	6,47	211	5,84	281	7,77
21	199	5,50	186	5,14	209	5,78	250	6,91
22	146	4,04	135	3,73	159	4,40	190	5,25
23	96	2,65	87	2,41	113	3,13	130	3,60
24	51	1,41	42	1,16	78	2,16	68	1,88
<b>TOTAL</b>	<b>3.616</b>	<b>100,00</b>	<b>3.800</b>	<b>105,09</b>	<b>3.178</b>	<b>87,89</b>	<b>3.117</b>	<b>86,20</b>
COEFICIENTE "N"	1,077	-	1,063	-	1,107	-	1,133	-

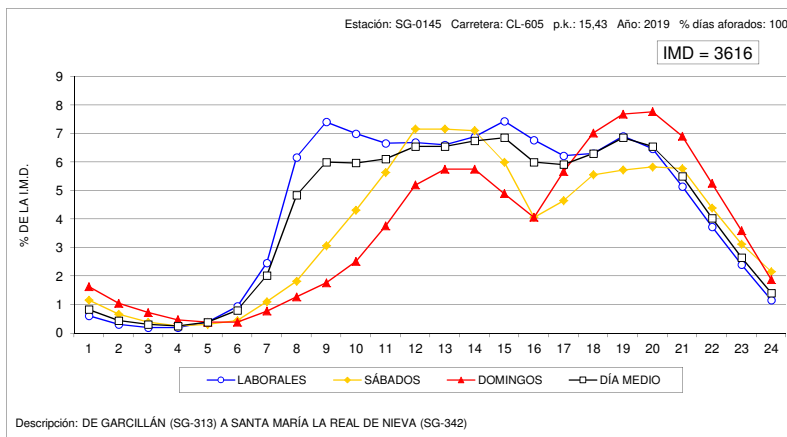
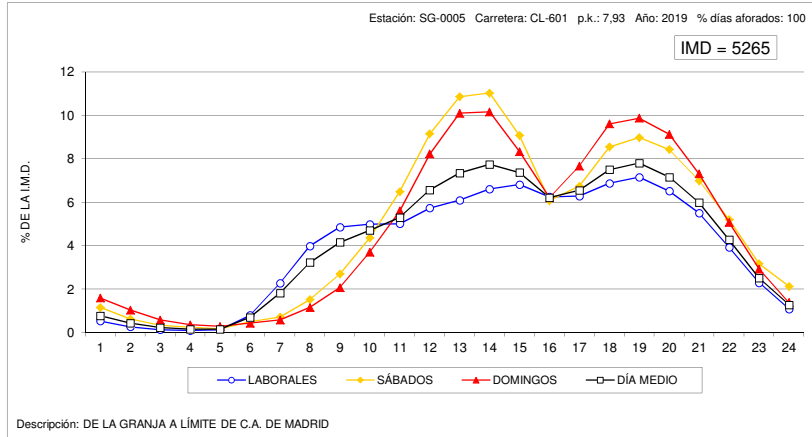



### VARIACIÓN HORARIA DEL TRÁFICO

Estación: SG-0450

Carretera: A-601

HORA	DÍA MEDIO		LABORALES		SÁBADOS		DOMINGOS	
	Vehículos	% IMD	Vehículos	% IMD	Vehículos	% IMD	Vehículos	% IMD
1	76	0,99	64	0,84	90	1,18	123	1,61
2	46	0,60	37	0,48	55	0,72	82	1,07
3	32	0,42	26	0,34	40	0,52	53	0,69
4	28	0,37	25	0,33	31	0,41	37	0,48
5	38	0,50	40	0,52	37	0,48	28	0,37
6	84	1,10	97	1,27	65	0,85	57	0,74
7	153	2,00	185	2,42	92	1,20	35	0,45
8	337	4,41	424	5,55	155	2,03	82	1,07
9	451	5,90	548	7,17	261	3,41	152	1,99
10	437	5,72	490	6,41	394	5,15	213	2,79
11	430	5,63	439	5,74	506	6,62	309	4,04
12	463	6,06	446	5,83	597	7,81	414	5,42
13	469	6,14	444	5,81	593	7,76	414	5,42
14	476	6,23	471	6,16	522	6,83	456	5,97
15	455	5,95	485	6,34	403	5,27	359	4,70
16	448	5,86	505	6,61	299	3,91	311	4,07
17	484	6,33	509	6,66	368	4,81	474	6,20
18	536	7,01	534	6,99	412	5,39	668	8,74
19	569	7,44	552	7,22	443	5,80	782	10,23
20	524	6,86	488	6,38	440	5,76	790	10,33
21	439	5,74	392	5,13	418	5,47	698	9,13
22	328	4,29	289	3,78	349	4,57	504	6,59
23	223	2,92	198	2,59	262	3,43	308	4,03
24	120	1,57	99	1,30	174	2,28	168	2,20
<b>TOTAL</b>	<b>7.644</b>	<b>100,00</b>	<b>7.787</b>	<b>101,87</b>	<b>7.006</b>	<b>91,65</b>	<b>7.572</b>	<b>99,06</b>
COEFICIENTE "N"	1,092	-	1,081	-	1,121	-	1,124	-

### VARIACIÓN HORARIA DEL TRÁFICO

Estación: SG-0455

Carretera: A-601

HORA	DÍA MEDIO		LABORALES		SÁBADOS		DOMINGOS	
	Vehículos	% IMD	Vehículos	% IMD	Vehículos	% IMD	Vehículos	% IMD
1	68	0,85	55	0,69	82	1,03	123	1,54
2	46	0,58	35	0,44	55	0,69	91	1,14
3	29	0,36	22	0,28	39	0,49	58	0,73
4	24	0,30	19	0,24	30	0,38	44	0,55
5	34	0,43	33	0,41	35	0,44	37	0,46
6	95	1,19	111	1,39	67	0,84	42	0,53
7	157	1,97	189	2,37	93	1,16	56	0,70
8	334	4,18	424	5,31	139	1,74	80	1,00
9	441	5,52	541	6,78	232	2,91	142	1,78
10	451	5,65	523	6,55	347	4,35	196	2,46
11	476	5,96	513	6,43	480	6,01	284	3,56
12	526	6,59	536	6,71	605	7,58	394	4,94
13	536	6,71	535	6,70	623	7,80	455	5,70
14	570	7,14	597	7,48	555	6,95	450	5,64
15	507	6,35	557	6,98	407	5,10	355	4,45
16	472	5,91	546	6,84	281	3,52	292	3,66
17	483	6,05	524	6,56	328	4,11	430	5,39
18	530	6,64	545	6,83	381	4,77	599	7,50
19	578	7,24	592	7,42	404	5,06	683	8,56
20	533	6,68	523	6,55	415	5,20	702	8,79
21	436	5,46	407	5,10	399	5,00	619	7,75
22	321	4,02	293	3,67	334	4,18	452	5,66
23	219	2,74	203	2,54	236	2,96	279	3,49
24	118	1,48	101	1,27	169	2,12	148	1,85
<b>TOTAL</b>	<b>7.983</b>	<b>100,00</b>	<b>8.424</b>	<b>105,52</b>	<b>6.736</b>	<b>84,38</b>	<b>7.011</b>	<b>87,82</b>
COEFICIENTE "N"	1,086	-	1,074	-	1,118	-	1,133	-

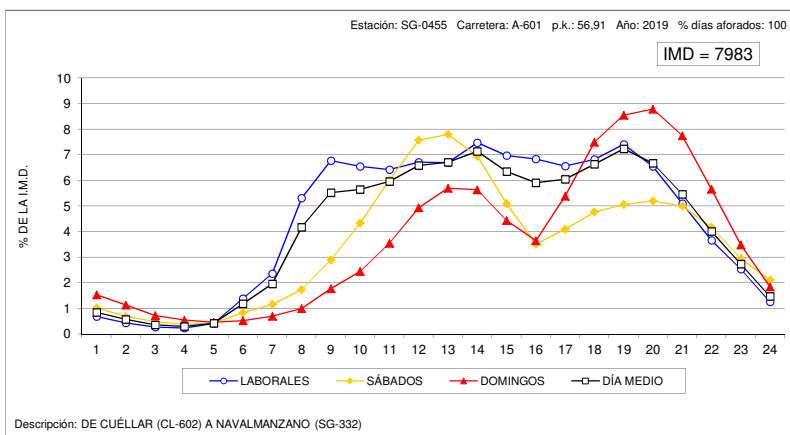
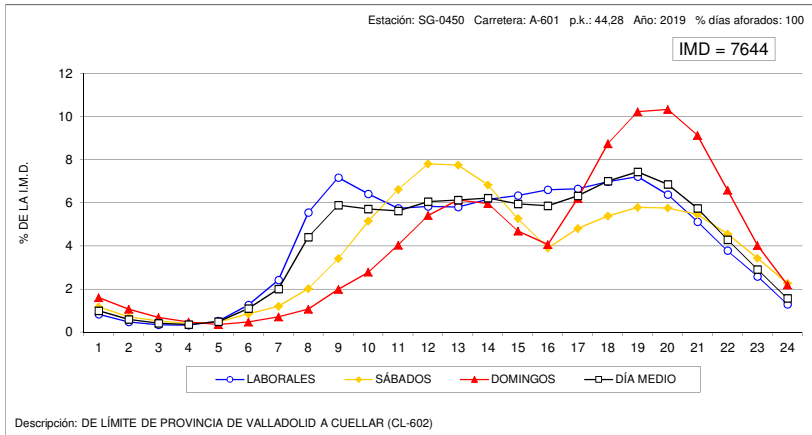



**VARIACIÓN HORARIA DEL TRÁFICO**

Estación: SG-0460

Carretera: A-601

HORA	DÍA MEDIO		LABORALES		SÁBADOS		DOMINGOS	
	Vehículos	% IMD	Vehículos	% IMD	Vehículos	% IMD	Vehículos	% IMD
1	56	0,84	46	0,69	65	0,98	98	1,47
2	37	0,56	29	0,44	45	0,68	67	1,01
3	23	0,35	17	0,26	29	0,44	42	0,63
4	19	0,29	17	0,26	23	0,35	28	0,42
5	26	0,39	27	0,41	25	0,38	22	0,33
6	52	0,78	60	0,90	38	0,57	28	0,42
7	109	1,64	131	1,97	67	1,01	45	0,68
8	293	4,40	370	5,56	121	1,82	74	1,11
9	377	5,66	466	7,00	195	2,93	115	1,73
10	398	5,98	462	6,94	302	4,54	173	2,60
11	410	6,16	438	6,58	424	6,37	253	3,80
12	439	6,59	440	6,61	519	7,80	355	5,33
13	445	6,68	433	6,50	529	7,95	419	6,29
14	433	6,50	430	6,46	471	7,08	409	6,14
15	397	5,96	425	6,38	341	5,12	315	4,73
16	395	5,93	448	6,73	254	3,82	273	4,10
17	415	6,23	440	6,61	294	4,42	415	6,23
18	454	6,82	449	6,74	339	5,09	593	8,91
19	487	7,32	473	7,11	363	5,45	683	10,26
20	461	6,93	433	6,50	373	5,60	685	10,29
21	375	5,63	336	5,05	350	5,26	600	9,01
22	274	4,12	240	3,61	286	4,30	432	6,49
23	180	2,70	157	2,36	201	3,02	275	4,13
24	100	1,50	83	1,25	141	2,12	146	2,19
<b>TOTAL</b>	<b>6.657</b>	<b>100,00</b>	<b>6.850</b>	<b>102,90</b>	<b>5.795</b>	<b>87,05</b>	<b>6.545</b>	<b>98,32</b>
COEFICIENTE "N"	1,080	-	1,068	-	1,108	-	1,121	-

**VARIACIÓN HORARIA DEL TRÁFICO**

Estación: SG-0465

Carretera: A-601

HORA	DÍA MEDIO		LABORALES		SÁBADOS		DOMINGOS	
	Vehículos	% IMD	Vehículos	% IMD	Vehículos	% IMD	Vehículos	% IMD
1	87	0,92	67	0,71	110	1,16	163	1,72
2	53	0,56	38	0,40	71	0,75	110	1,16
3	33	0,35	23	0,24	45	0,48	73	0,77
4	26	0,27	21	0,22	32	0,34	47	0,50
5	31	0,33	31	0,33	31	0,33	33	0,35
6	65	0,69	74	0,78	48	0,51	38	0,40
7	148	1,56	178	1,88	83	0,88	61	0,64
8	419	4,42	528	5,57	181	1,91	113	1,19
9	572	6,04	713	7,53	274	2,89	164	1,73
10	549	5,80	636	6,71	423	4,47	237	2,50
11	548	5,78	582	6,14	586	6,19	343	3,62
12	591	6,24	585	6,18	724	7,64	485	5,12
13	610	6,44	590	6,23	744	7,85	574	6,06
14	622	6,57	614	6,48	698	7,37	583	6,15
15	605	6,39	641	6,77	556	5,87	472	4,98
16	557	5,88	631	6,66	371	3,92	369	3,90
17	554	5,85	588	6,21	414	4,37	521	5,50
18	625	6,60	624	6,59	496	5,24	756	7,98
19	680	7,18	668	7,05	548	5,78	870	9,18
20	683	7,21	665	7,02	565	5,96	886	9,35
21	576	6,08	539	5,69	538	5,68	799	8,43
22	418	4,41	380	4,01	448	4,73	581	6,13
23	273	2,88	241	2,54	318	3,36	389	4,11
24	149	1,57	124	1,31	218	2,30	206	2,17
<b>TOTAL</b>	<b>9.473</b>	<b>100,00</b>	<b>9.781</b>	<b>103,25</b>	<b>8.522</b>	<b>89,96</b>	<b>8.873</b>	<b>93,67</b>
COEFICIENTE "N"	1,082	-	1,068	-	1,114	-	1,136	-

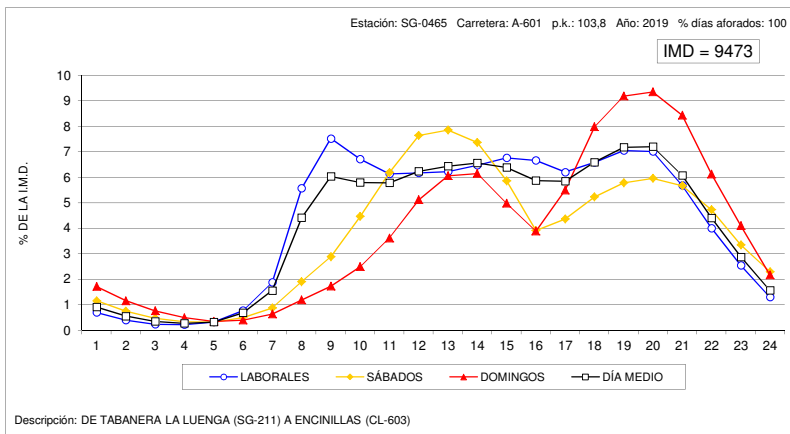
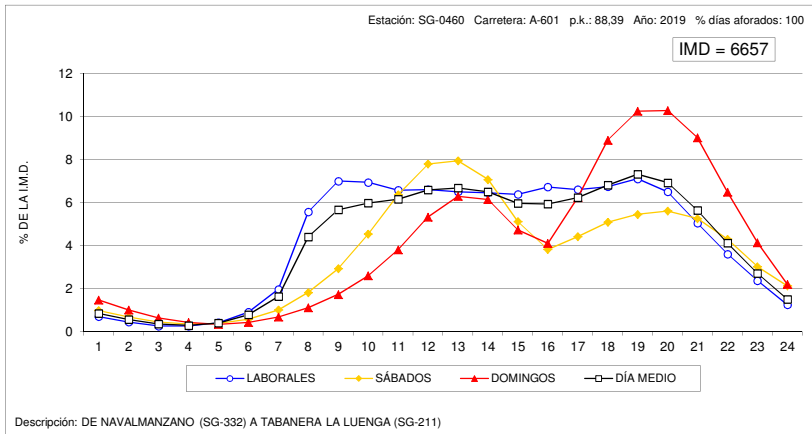



**VARIACIÓN HORARIA DEL TRÁFICO**

Estación: SG-0475

Carretera: A-601

HORA	DÍA MEDIO		LABORALES		SÁBADOS		DOMINGOS	
	Vehículos	% IMD	Vehículos	% IMD	Vehículos	% IMD	Vehículos	% IMD
1	124	0,94	92	0,70	160	1,22	243	1,85
2	73	0,55	50	0,38	100	0,76	161	1,22
3	44	0,33	29	0,22	61	0,46	103	0,78
4	35	0,27	27	0,21	44	0,33	68	0,52
5	41	0,31	40	0,30	40	0,30	50	0,38
6	92	0,70	106	0,81	61	0,46	52	0,40
7	209	1,59	254	1,93	110	0,84	81	0,62
8	595	4,52	748	5,68	265	2,01	158	1,20
9	792	6,02	989	7,52	377	2,86	220	1,67
10	743	5,65	860	6,54	575	4,37	321	2,44
11	737	5,60	782	5,94	786	5,97	464	3,53
12	796	6,05	790	6,00	966	7,34	655	4,98
13	825	6,27	797	6,06	1014	7,71	776	5,90
14	885	6,73	881	6,70	988	7,51	802	6,09
15	871	6,62	922	7,01	822	6,25	665	5,05
16	789	6,00	896	6,81	540	4,10	497	3,78
17	754	5,73	806	6,13	577	4,38	666	5,06
18	844	6,41	849	6,45	698	5,30	962	7,31
19	931	7,08	925	7,03	778	5,91	1114	8,47
20	965	7,33	960	7,30	815	6,19	1139	8,66
21	820	6,23	785	5,97	781	5,94	1036	7,87
22	594	4,51	549	4,17	646	4,91	765	5,81
23	389	2,96	349	2,65	458	3,48	520	3,95
24	212	1,61	178	1,35	316	2,40	275	2,09
TOTAL	13.159	100,00	13.664	103,84	11.978	91,03	11.793	89,62
COEFICIENTE "N"	1,083	-	1,068	-	1,115	-	1,143	-

**VARIACIÓN HORARIA DEL TRÁFICO**

Estación: SG-1050

Carretera: SG-205

HORA	DÍA MEDIO		LABORALES		SÁBADOS		DOMINGOS	
	Vehículos	% IMD	Vehículos	% IMD	Vehículos	% IMD	Vehículos	% IMD
1	23	0,89	20	0,77	31	1,20	31	1,20
2	13	0,50	12	0,46	16	0,62	17	0,66
3	9	0,35	8	0,31	13	0,50	11	0,43
4	7	0,27	6	0,23	11	0,43	10	0,39
5	10	0,39	10	0,39	12	0,46	8	0,31
6	17	0,66	20	0,77	10	0,39	9	0,35
7	42	1,62	50	1,93	25	0,97	21	0,81
8	80	3,09	95	3,67	48	1,86	37	1,43
9	113	4,37	128	4,95	96	3,71	54	2,09
10	139	5,37	148	5,72	158	6,11	75	2,90
11	176	6,80	165	6,38	255	9,86	149	5,76
12	193	7,46	170	6,57	294	11,36	212	8,19
13	194	7,50	168	6,49	282	10,90	237	9,16
14	181	7,00	163	6,30	243	9,39	212	8,19
15	147	5,68	144	5,57	160	6,18	148	5,72
16	142	5,49	147	5,68	119	4,60	141	5,45
17	168	6,49	159	6,15	137	5,30	244	9,43
18	189	7,31	173	6,69	148	5,72	306	11,83
19	201	7,77	184	7,11	170	6,57	321	12,41
20	182	7,04	168	6,49	170	6,57	266	10,28
21	144	5,57	127	4,91	140	5,41	231	8,93
22	104	4,02	89	3,44	106	4,10	180	6,96
23	69	2,67	57	2,20	74	2,86	122	4,72
24	42	1,62	34	1,31	54	2,09	72	2,78
TOTAL	2.587	100,00	2.445	94,51	2.772	107,15	3.114	120,37
COEFICIENTE "N"	1,080	-	1,073	-	1,087	-	1,099	-

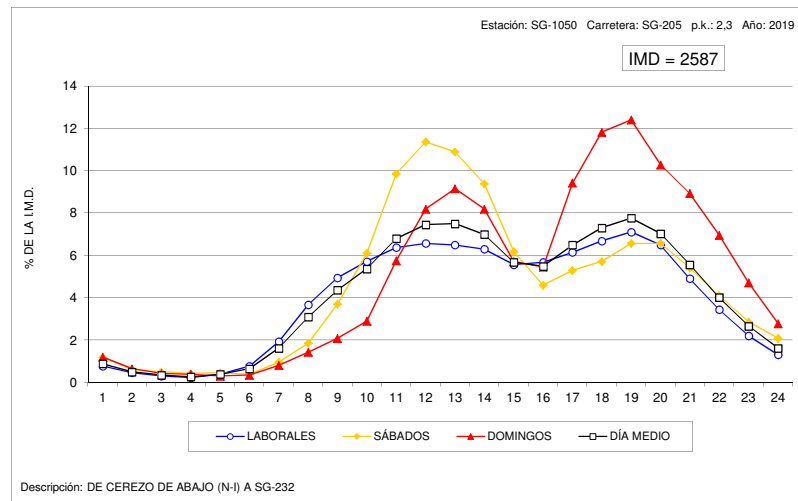
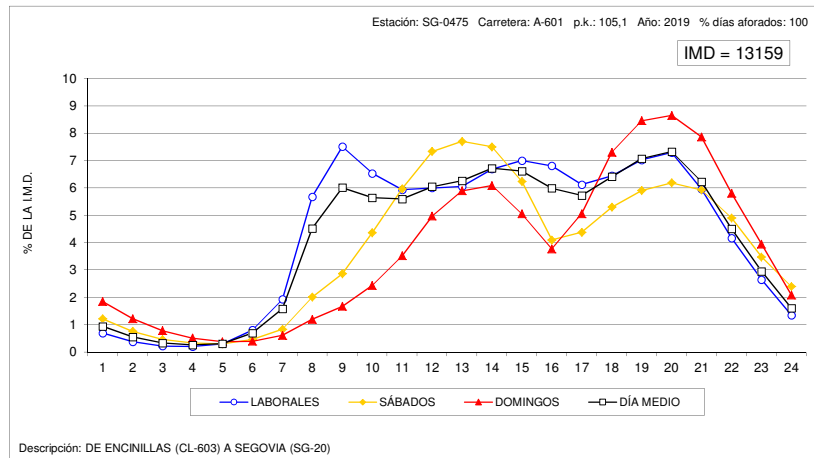





**VARIACIÓN HORARIA DEL TRÁFICO**

Estación: SG-1070

Carretera: SG-205

HORA	DÍA MEDIO		LABORALES		SÁBADOS		DOMINGOS	
	Vehículos	% IMD	Vehículos	% IMD	Vehículos	% IMD	Vehículos	% IMD
1	27	0,89	20	0,66	35	1,15	53	1,75
2	18	0,59	13	0,43	28	0,92	32	1,06
3	13	0,43	11	0,36	15	0,49	25	0,82
4	13	0,43	13	0,43	16	0,53	13	0,43
5	15	0,49	16	0,53	15	0,49	14	0,46
6	31	1,02	36	1,19	22	0,73	13	0,43
7	64	2,11	78	2,57	36	1,19	22	0,73
8	146	4,82	183	6,04	72	2,38	35	1,15
9	179	5,91	217	7,16	114	3,76	58	1,91
10	173	5,71	192	6,33	151	4,98	97	3,20
11	186	6,14	193	6,37	214	7,06	124	4,09
12	196	6,47	194	6,40	247	8,15	157	5,18
13	199	6,57	190	6,27	251	8,28	190	6,27
14	201	6,63	203	6,70	220	7,26	170	5,61
15	176	5,81	189	6,24	162	5,34	123	4,06
16	174	5,74	198	6,53	116	3,83	110	3,63
17	196	6,47	212	6,99	142	4,68	169	5,58
18	213	7,03	223	7,36	150	4,95	227	7,49
19	218	7,19	226	7,46	160	5,28	238	7,85
20	204	6,73	215	7,09	160	5,28	197	6,50
21	169	5,58	168	5,54	156	5,15	182	6,00
22	108	3,56	101	3,33	111	3,66	142	4,68
23	69	2,28	63	2,08	82	2,71	89	2,94
24	42	1,39	36	1,19	54	1,78	57	1,88
<b>TOTAL</b>	<b>3.031</b>	<b>100,00</b>	<b>3.190</b>	<b>105,25</b>	<b>2.729</b>	<b>90,04</b>	<b>2.537</b>	<b>83,70</b>
COEFICIENTE "N"	1,082	-	1,070	-	1,108	-	1,132	-

**VARIACIÓN HORARIA DEL TRÁFICO**

Estación: SG-1110

Carretera: CL-603

HORA	DÍA MEDIO		LABORALES		SÁBADOS		DOMINGOS	
	Vehículos	% IMD	Vehículos	% IMD	Vehículos	% IMD	Vehículos	% IMD
1	18	0,91	12	0,60	27	1,36	40	2,02
2	12	0,60	6	0,30	18	0,91	38	1,92
3	8	0,40	4	0,20	13	0,66	24	1,21
4	7	0,35	5	0,25	7	0,35	21	1,06
5	7	0,35	5	0,25	6	0,30	16	0,81
6	8	0,40	7	0,35	6	0,30	14	0,71
7	28	1,41	32	1,61	15	0,76	19	0,96
8	83	4,18	105	5,29	35	1,76	24	1,21
9	113	5,70	141	7,11	57	2,87	33	1,66
10	124	6,25	146	7,36	89	4,49	48	2,42
11	131	6,60	147	7,41	120	6,05	65	3,28
12	148	7,46	156	7,86	165	8,32	95	4,79
13	148	7,46	155	7,81	168	8,47	96	4,84
14	149	7,51	158	7,96	151	7,61	106	5,34
15	125	6,30	138	6,96	101	5,09	84	4,23
16	118	5,95	138	6,96	69	3,48	64	3,23
17	108	5,44	118	5,95	88	4,44	81	4,08
18	127	6,40	132	6,65	118	5,95	111	5,59
19	136	6,85	143	7,21	117	5,90	118	5,95
20	132	6,65	138	6,96	118	5,95	119	6,00
21	107	5,39	105	5,29	108	5,44	117	5,90
22	71	3,58	68	3,43	86	4,33	74	3,73
23	46	2,32	42	2,12	61	3,07	52	2,62
24	28	1,41	25	1,26	44	2,22	29	1,46
<b>TOTAL</b>	<b>1.984</b>	<b>100,00</b>	<b>2.126</b>	<b>107,16</b>	<b>1.787</b>	<b>90,07</b>	<b>1.488</b>	<b>75,00</b>
COEFICIENTE "N"	1,074	-	1,052	-	1,113	-	1,187	-

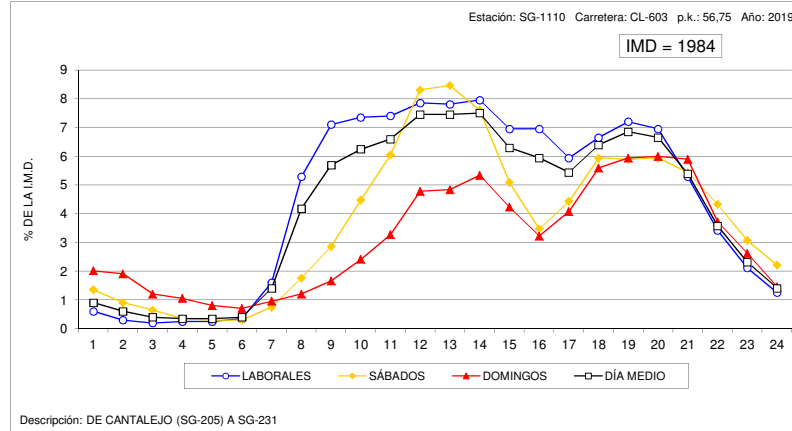
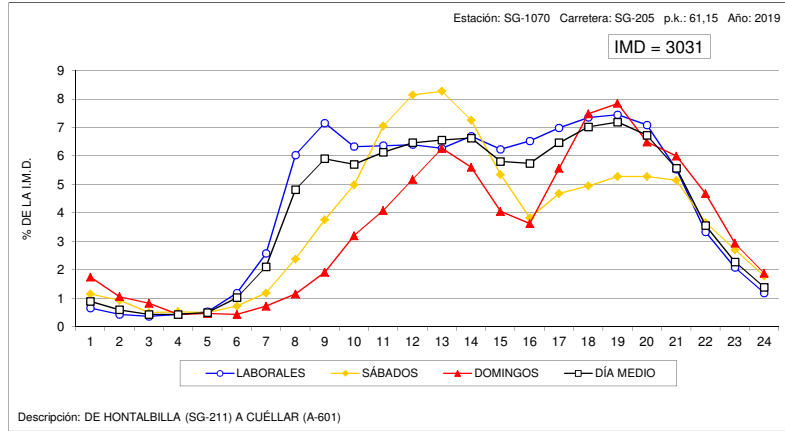



### VARIACIÓN HORARIA DEL TRÁFICO

Estación: SG-1205

Carretera: SG-232

HORA	DÍA MEDIO		LABORALES		SÁBADOS		DOMINGOS	
	Vehículos	% IMD	Vehículos	% IMD	Vehículos	% IMD	Vehículos	% IMD
1	8	0,66	4	0,33	18	1,48	21	1,73
2	6	0,49	2	0,16	11	0,91	21	1,73
3	2	0,16	1	0,08	3	0,25	8	0,66
4	2	0,16	1	0,08	1	0,08	6	0,49
5	2	0,16	2	0,16	1	0,08	3	0,25
6	5	0,41	6	0,49	4	0,33	4	0,33
7	16	1,32	18	1,48	12	0,99	8	0,66
8	37	3,05	45	3,70	21	1,73	14	1,15
9	73	6,01	91	7,49	33	2,72	22	1,81
10	78	6,42	87	7,16	70	5,76	39	3,21
11	82	6,75	82	6,75	103	8,48	66	5,43
12	93	7,65	83	6,83	135	11,11	103	8,48
13	101	8,31	88	7,24	143	11,77	125	10,29
14	100	8,23	93	7,65	127	10,45	107	8,81
15	86	7,08	84	6,91	111	9,14	74	6,09
16	76	6,26	79	6,50	65	5,35	71	5,84
17	78	6,42	74	6,09	75	6,17	105	8,64
18	76	6,26	65	5,35	106	8,72	103	8,48
19	80	6,58	72	5,93	110	9,05	93	7,65
20	77	6,34	72	5,93	108	8,89	72	5,93
21	60	4,94	54	4,44	85	7,00	65	5,35
22	38	3,13	33	2,72	53	4,36	47	3,87
23	23	1,89	19	1,56	31	2,55	36	2,96
24	14	1,15	11	0,91	26	2,14	17	1,40
<b>TOTAL</b>	<b>1.215</b>	<b>100,00</b>	<b>1.166</b>	<b>95,97</b>	<b>1.452</b>	<b>119,51</b>	<b>1.230</b>	<b>101,23</b>
COEFICIENTE "N"	1,056	-	1,041	-	1,070	-	1,104	-

### VARIACIÓN HORARIA DEL TRÁFICO

Estación: SG-1280

Carretera: SG-343

HORA	DÍA MEDIO		LABORALES		SÁBADOS		DOMINGOS	
	Vehículos	% IMD	Vehículos	% IMD	Vehículos	% IMD	Vehículos	% IMD
1	4	0,81	3	0,61	5	1,02	9	1,83
2	3	0,61	2	0,41	4	0,81	7	1,42
3	2	0,41	2	0,41	2	0,41	5	1,02
4	1	0,20	1	0,20	2	0,41	4	0,81
5	2	0,41	2	0,41	2	0,41	1	0,20
6	4	0,81	4	0,81	2	0,41	1	0,20
7	10	2,03	12	2,44	3	0,61	3	0,61
8	23	4,67	29	5,89	11	2,24	8	1,63
9	35	7,11	43	8,74	18	3,66	12	2,44
10	30	6,10	34	6,91	21	4,27	17	3,46
11	30	6,10	32	6,50	27	5,49	23	4,67
12	33	6,71	34	6,91	34	6,91	27	5,49
13	33	6,71	33	6,71	35	7,11	30	6,10
14	33	6,71	35	7,11	29	5,89	28	5,69
15	33	6,71	38	7,72	27	5,49	19	3,86
16	33	6,71	38	7,72	24	4,88	17	3,46
17	28	5,69	30	6,10	29	5,89	23	4,67
18	32	6,50	33	6,71	30	6,10	27	5,49
19	29	5,89	29	5,89	24	4,88	35	7,11
20	28	5,69	28	5,69	26	5,28	30	6,10
21	26	5,28	24	4,88	37	7,52	27	5,49
22	20	4,07	18	3,66	27	5,49	21	4,27
23	13	2,64	12	2,44	17	3,46	15	3,05
24	7	1,42	5	1,02	14	2,85	8	1,63
<b>TOTAL</b>	<b>492</b>	<b>100,00</b>	<b>521</b>	<b>105,89</b>	<b>450</b>	<b>91,46</b>	<b>397</b>	<b>80,69</b>
COEFICIENTE "N"	1,079	-	1,063	-	1,119	-	1,144	-

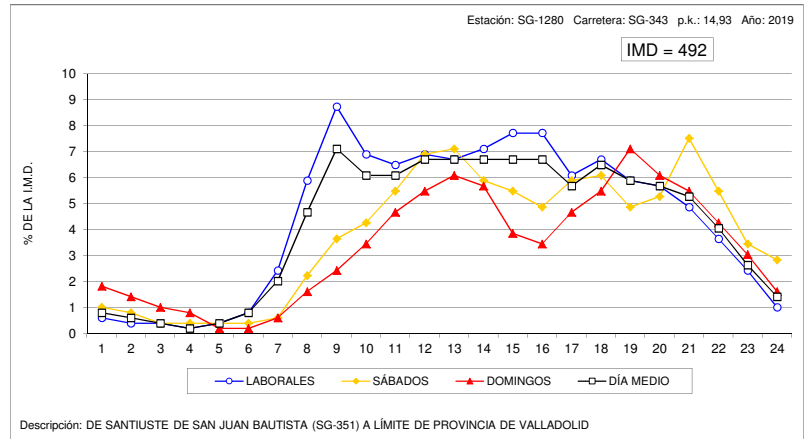
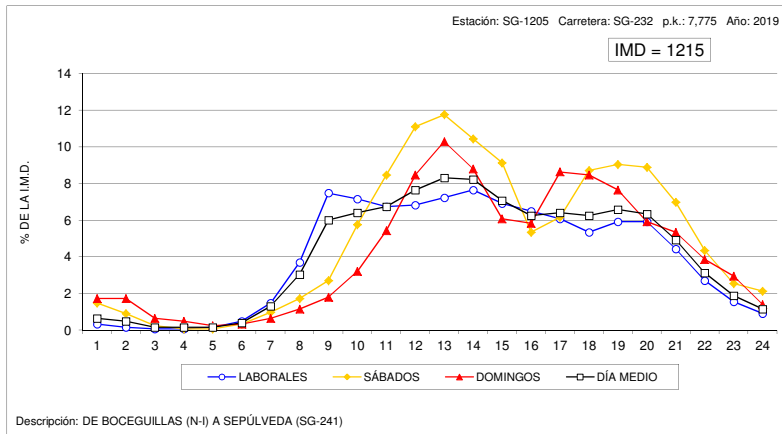



**VARIACIÓN HORARIA DEL TRÁFICO**

Estación: SG-1310

Carretera: SG-723

HORA	DÍA MEDIO		LABORALES		SÁBADOS		DOMINGOS	
	Vehículos	% IMD	Vehículos	% IMD	Vehículos	% IMD	Vehículos	% IMD
1	13	0,80	9	0,55	23	1,41	25	1,53
2	7	0,43	5	0,31	11	0,68	15	0,92
3	5	0,31	4	0,25	5	0,31	10	0,61
4	4	0,25	2	0,12	5	0,31	9	0,55
5	5	0,31	6	0,37	4	0,25	5	0,31
6	17	1,04	20	1,23	10	0,61	9	0,55
7	38	2,33	48	2,95	17	1,04	14	0,86
8	75	4,60	96	5,89	27	1,66	19	1,17
9	74	4,54	89	5,46	45	2,76	29	1,78
10	87	5,34	94	5,77	89	5,46	50	3,07
11	100	6,14	96	5,89	135	8,29	84	5,16
12	114	7,00	100	6,14	176	10,80	122	7,49
13	116	7,12	102	6,26	173	10,62	132	8,10
14	115	7,06	101	6,20	166	10,19	130	7,98
15	105	6,45	105	6,45	122	7,49	87	5,34
16	91	5,59	98	6,02	73	4,48	73	4,48
17	93	5,71	89	5,46	87	5,34	115	7,06
18	110	6,75	101	6,20	107	6,57	161	9,88
19	118	7,24	106	6,51	116	7,12	180	11,05
20	108	6,63	94	5,77	109	6,69	179	10,99
21	92	5,65	77	4,73	103	6,32	152	9,33
22	69	4,24	55	3,38	81	4,97	122	7,49
23	49	3,01	40	2,46	61	3,74	78	4,79
24	24	1,47	18	1,10	36	2,21	43	2,64
<b>TOTAL</b>	<b>1.629</b>	<b>100,00</b>	<b>1.555</b>	<b>95,46</b>	<b>1.781</b>	<b>109,33</b>	<b>1.843</b>	<b>113,14</b>
COEFICIENTE "N"	1,082	-	1,072	-	1,095	-	1,118	-

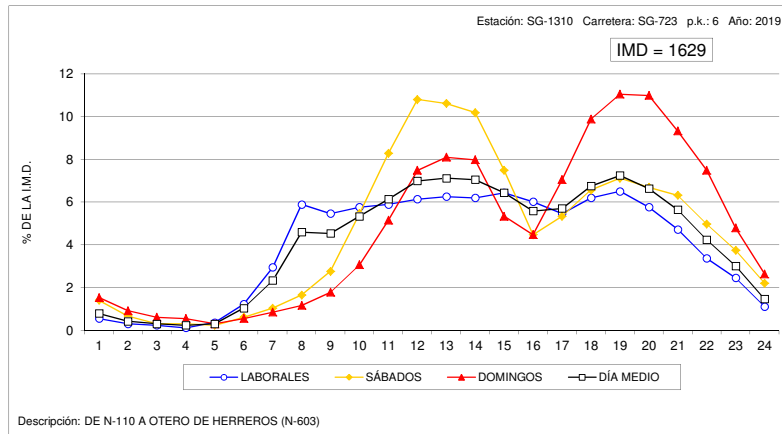



**VARIACIÓN HORARIA DEL TRÁFICO**

Estación: SO-0040

Carretera: CL-101

HORA	DÍA MEDIO		LABORALES		SÁBADOS		DOMINGOS	
	Vehículos	% IMD	Vehículos	% IMD	Vehículos	% IMD	Vehículos	% IMD
1	53	1,17	50	1,10	66	1,46	58	1,28
2	41	0,91	38	0,84	49	1,08	46	1,02
3	37	0,82	37	0,82	40	0,88	33	0,73
4	37	0,82	40	0,88	36	0,80	26	0,57
5	47	1,04	52	1,15	41	0,91	24	0,53
6	97	2,14	115	2,54	70	1,55	35	0,77
7	118	2,61	134	2,96	100	2,21	54	1,19
8	181	4,00	210	4,64	141	3,11	75	1,66
9	223	4,92	261	5,76	171	3,78	87	1,92
10	228	5,04	253	5,59	214	4,73	122	2,69
11	246	5,43	261	5,76	258	5,70	161	3,56
12	268	5,92	279	6,16	275	6,07	208	4,59
13	276	6,10	284	6,27	275	6,07	235	5,19
14	296	6,54	319	7,05	252	5,57	229	5,06
15	284	6,27	314	6,93	212	4,68	202	4,46
16	259	5,72	286	6,32	169	3,73	212	4,68
17	292	6,45	312	6,89	184	4,06	300	6,63
18	329	7,27	347	7,66	191	4,22	375	8,28
19	328	7,24	340	7,51	184	4,06	411	9,08
20	287	6,34	297	6,56	164	3,62	362	7,99
21	225	4,97	231	5,10	155	3,42	264	5,83
22	178	3,93	187	4,13	123	2,72	187	4,13
23	126	2,78	136	3,00	89	1,97	117	2,58
24	71	1,57	70	1,55	69	1,52	75	1,66
<b>TOTAL</b>	<b>4.528</b>	<b>100,00</b>	<b>4.853</b>	<b>107,18</b>	<b>3.528</b>	<b>77,92</b>	<b>3.898</b>	<b>86,09</b>
COEFICIENTE "N"	1,127	-	1,125	-	1,150	-	1,119	-

**VARIACIÓN HORARIA DEL TRÁFICO**

Estación: SO-1015

Carretera: CL-101

HORA	DÍA MEDIO		LABORALES		SÁBADOS		DOMINGOS	
	Vehículos	% IMD	Vehículos	% IMD	Vehículos	% IMD	Vehículos	% IMD
1	4	0,44	3	0,33	5	0,55	8	0,88
2	2	0,22	2	0,22	1	0,11	7	0,77
3	2	0,22	1	0,11	2	0,22	3	0,33
4	2	0,22	1	0,11	2	0,22	6	0,66
5	2	0,22	2	0,22	1	0,11	3	0,33
6	3	0,33	3	0,33	3	0,33	1	0,11
7	9	0,99	11	1,21	5	0,55	4	0,44
8	22	2,43	26	2,87	14	1,54	10	1,10
9	45	4,96	51	5,62	36	3,97	25	2,76
10	58	6,39	65	7,17	48	5,29	34	3,75
11	74	8,16	79	8,71	71	7,83	53	5,84
12	71	7,83	72	7,94	73	8,05	66	7,28
13	71	7,83	69	7,61	82	9,04	68	7,50
14	70	7,72	71	7,83	63	6,95	72	7,94
15	58	6,39	58	6,39	59	6,50	53	5,84
16	49	5,40	56	6,17	35	3,86	29	3,20
17	50	5,51	53	5,84	43	4,74	43	4,74
18	64	7,06	66	7,28	59	6,50	61	6,73
19	69	7,61	70	7,72	63	6,95	67	7,39
20	65	7,17	66	7,28	61	6,73	65	7,17
21	54	5,95	54	5,95	54	5,95	55	6,06
22	36	3,97	33	3,64	44	4,85	38	4,19
23	17	1,87	15	1,65	26	2,87	21	2,32
24	9	0,99	7	0,77	16	1,76	17	1,87
<b>TOTAL</b>	<b>907</b>	<b>100,00</b>	<b>934</b>	<b>102,98</b>	<b>866</b>	<b>95,48</b>	<b>809</b>	<b>89,20</b>
COEFICIENTE "N"	1,049	-	1,038	-	1,069	-	1,089	-

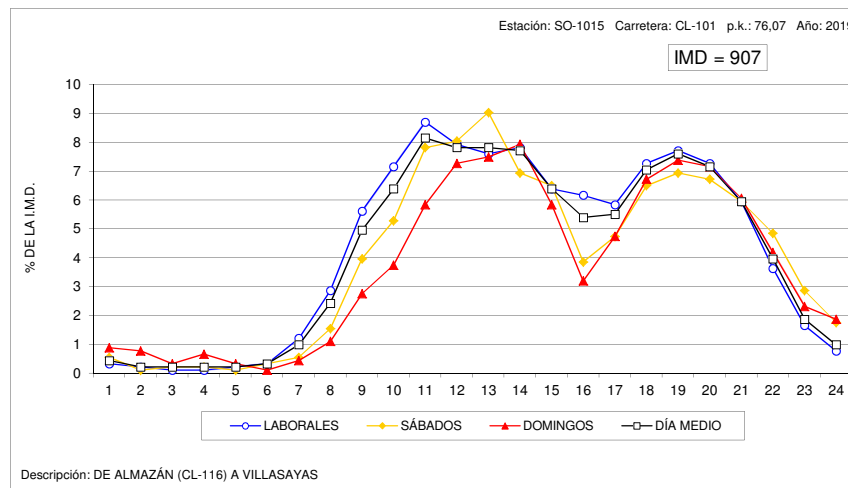
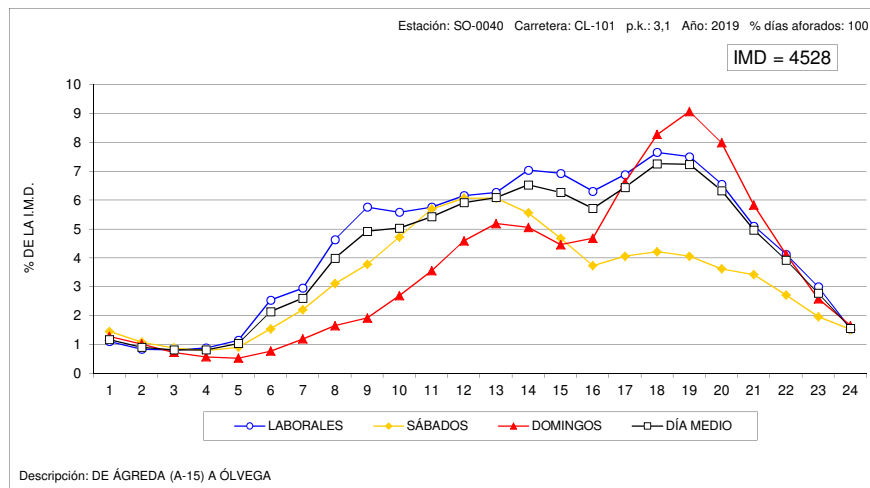



### VARIACIÓN HORARIA DEL TRÁFICO

Estación: SO-1020

Carretera: CL-101

HORA	DÍA MEDIO		LABORALES		SABADOS		DOMINGOS	
	Vehículos	% IMD	Vehículos	% IMD	Vehículos	% IMD	Vehículos	% IMD
1	50	1,82	50	1,82	63	2,04	35	1,13
2	38	1,23	40	1,29	38	1,23	27	0,87
3	33	1,07	33	1,07	38	1,23	27	0,87
4	30	0,97	32	1,04	29	0,94	21	0,68
5	36	1,17	39	1,26	35	1,13	19	0,62
6	45	1,46	49	1,59	45	1,46	23	0,74
7	66	2,14	75	2,43	63	2,04	26	0,84
8	106	3,43	121	3,92	96	3,11	42	1,36
9	140	4,53	162	5,24	119	3,85	54	1,75
10	152	4,92	168	5,44	145	4,69	79	2,56
11	169	5,47	178	5,76	183	5,92	110	3,56
12	184	5,96	195	6,31	180	5,83	132	4,27
13	195	6,31	205	6,64	190	6,15	149	4,82
14	196	6,35	208	6,73	174	5,63	158	5,11
15	183	5,92	197	6,38	136	4,40	161	5,21
16	186	6,02	200	6,47	137	4,44	168	5,44
17	198	6,41	215	6,96	135	4,37	175	5,67
18	215	6,96	229	7,41	140	4,53	221	7,15
19	214	6,93	230	7,45	134	4,34	218	7,06
20	189	6,12	204	6,60	118	3,82	187	6,05
21	167	5,41	171	5,54	117	3,79	192	6,22
22	133	4,31	137	4,44	76	2,46	168	5,44
23	96	3,11	100	3,24	66	2,14	108	3,50
24	67	2,17	68	2,20	47	1,52	83	2,69
<b>TOTAL</b>	<b>3.089</b>	<b>100,00</b>	<b>3.306</b>	<b>107,02</b>	<b>2.504</b>	<b>81,06</b>	<b>2.583</b>	<b>83,62</b>
COEFICIENTE "N"	1,147	-	1,142	-	1,168	-	1,153	-

### VARIACIÓN HORARIA DEL TRÁFICO

Estación: SO-1025

Carretera: CL-101

HORA	DÍA MEDIO		LABORALES		SABADOS		DOMINGOS	
	Vehículos	% IMD	Vehículos	% IMD	Vehículos	% IMD	Vehículos	% IMD
1	46	1,67	47	1,70	56	2,03	34	1,23
2	37	1,34	38	1,38	40	1,45	29	1,05
3	33	1,20	35	1,27	35	1,27	25	0,91
4	31	1,12	33	1,20	34	1,23	19	0,69
5	37	1,34	40	1,45	37	1,34	22	0,80
6	44	1,59	49	1,78	44	1,59	22	0,80
7	60	2,17	67	2,43	60	2,17	24	0,87
8	94	3,41	105	3,81	97	3,52	40	1,45
9	120	4,35	136	4,93	107	3,88	49	1,78
10	136	4,93	152	5,51	129	4,68	62	2,25
11	145	5,26	155	5,62	153	5,55	86	3,12
12	157	5,69	164	5,94	164	5,94	116	4,20
13	169	6,13	178	6,45	166	6,02	129	4,68
14	167	6,05	176	6,38	148	5,36	142	5,15
15	159	5,76	171	6,20	122	4,42	137	4,97
16	159	5,76	173	6,27	108	3,91	139	5,04
17	170	6,16	184	6,67	114	4,13	158	5,73
18	196	7,10	209	7,58	128	4,64	203	7,36
19	192	6,96	202	7,32	112	4,06	221	8,01
20	177	6,42	186	6,74	97	3,52	213	7,72
21	145	5,26	155	5,62	84	3,04	160	5,80
22	127	4,60	130	4,71	72	2,61	168	6,09
23	92	3,33	97	3,52	54	1,96	104	3,77
24	64	2,32	66	2,39	44	1,59	71	2,57
<b>TOTAL</b>	<b>2.759</b>	<b>100,00</b>	<b>2.948</b>	<b>106,85</b>	<b>2.205</b>	<b>79,92</b>	<b>2.373</b>	<b>86,01</b>
COEFICIENTE "N"	1,163	-	1,159	-	1,185	-	1,159	-

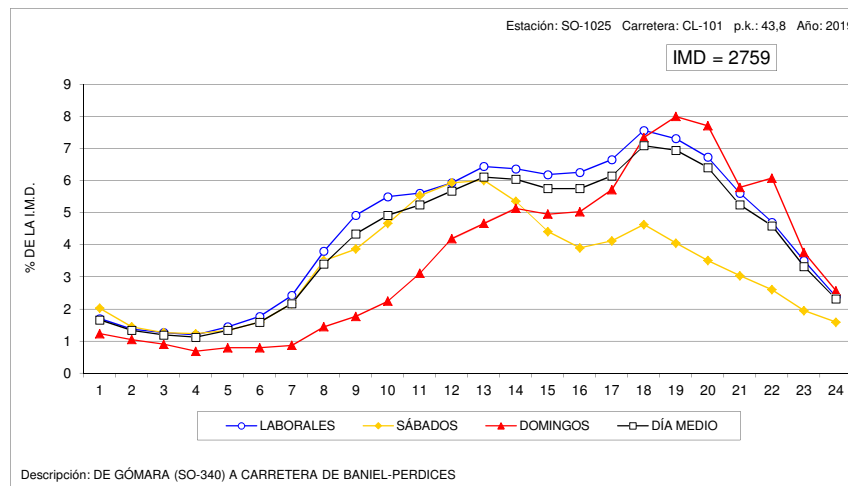
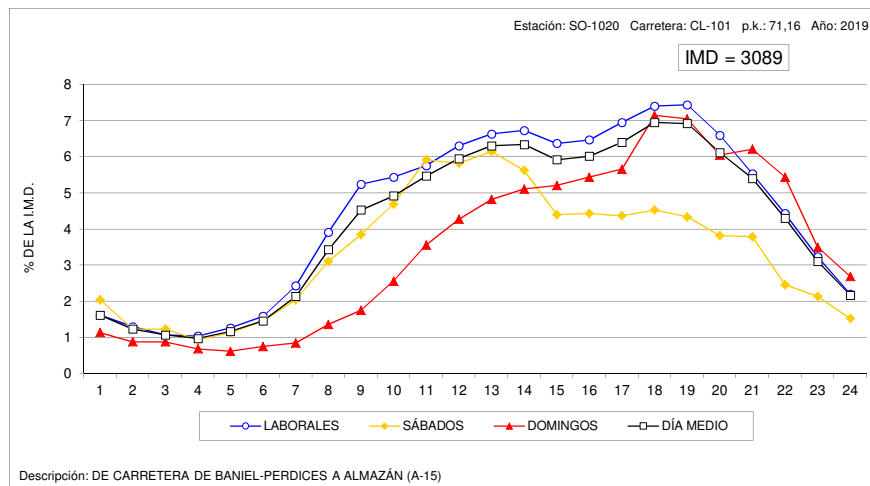



### VARIACIÓN HORARIA DEL TRÁFICO

Estación: SO-1045

Carretera: SO-615

HORA	DÍA MEDIO		LABORALES		SABADOS		DOMINGOS	
	Vehículos	% IMD	Vehículos	% IMD	Vehículos	% IMD	Vehículos	% IMD
1	12	0,94	9	0,70	11	0,86	31	2,42
2	6	0,47	4	0,31	4	0,31	18	1,41
3	4	0,31	2	0,16	3	0,23	10	0,78
4	4	0,31	2	0,16	2	0,16	14	1,09
5	3	0,23	3	0,23	1	0,08	7	0,55
6	5	0,39	5	0,39	3	0,23	6	0,47
7	15	1,17	16	1,25	17	1,33	8	0,62
8	52	4,06	55	4,29	51	3,98	37	2,89
9	81	6,32	86	6,71	77	6,01	57	4,45
10	87	6,79	91	7,10	79	6,17	75	5,85
11	84	6,56	86	6,71	84	6,56	76	5,93
12	84	6,56	83	6,48	84	6,56	90	7,03
13	81	6,32	81	6,32	77	6,01	87	6,79
14	86	6,71	86	6,71	85	6,64	89	6,95
15	85	6,64	84	6,56	82	6,40	91	7,10
16	77	6,01	78	6,09	81	6,32	63	4,92
17	78	6,09	79	6,17	78	6,09	74	5,78
18	87	6,79	85	6,64	88	6,87	91	7,10
19	91	7,10	88	6,87	98	7,65	99	7,73
20	86	6,71	84	6,56	81	6,32	103	8,04
21	72	5,62	70	5,46	70	5,46	82	6,40
22	55	4,29	55	4,29	56	4,37	56	4,37
23	33	2,58	32	2,50	35	2,73	35	2,73
24	15	1,17	14	1,09	18	1,41	17	1,33
<b>TOTAL</b>	<b>1.281</b>	<b>100,00</b>	<b>1.278</b>	<b>99,77</b>	<b>1.265</b>	<b>98,75</b>	<b>1.316</b>	<b>102,73</b>
COEFICIENTE "N"	1,067	-	1,059	-	1,065	-	1,117	-

### VARIACIÓN HORARIA DEL TRÁFICO

Estación: SO-1075

Carretera: CL-116

HORA	DÍA MEDIO		LABORALES		SABADOS		DOMINGOS	
	Vehículos	% IMD	Vehículos	% IMD	Vehículos	% IMD	Vehículos	% IMD
1	21	1,09	21	1,09	30	1,56	15	0,78
2	15	0,78	14	0,73	18	0,93	14	0,73
3	13	0,67	15	0,78	13	0,67	8	0,42
4	10	0,52	10	0,52	13	0,67	5	0,26
5	11	0,57	12	0,62	12	0,62	7	0,36
6	19	0,99	22	1,14	16	0,83	8	0,42
7	31	1,61	35	1,82	28	1,45	13	0,67
8	66	3,43	78	4,05	49	2,54	22	1,14
9	100	5,19	116	6,02	78	4,05	41	2,13
10	112	5,82	124	6,44	108	5,61	53	2,75
11	123	6,39	129	6,70	129	6,70	87	4,52
12	138	7,17	147	7,63	129	6,70	98	5,09
13	139	7,22	147	7,63	125	6,49	116	6,02
14	136	7,06	144	7,48	107	5,56	127	6,59
15	116	6,02	125	6,49	87	4,52	103	5,35
16	116	6,02	130	6,75	64	3,32	101	5,24
17	128	6,65	138	7,17	78	4,05	131	6,80
18	136	7,06	142	7,37	89	4,62	154	8,00
19	133	6,91	139	7,22	86	4,47	151	7,84
20	121	6,28	127	6,59	73	3,79	140	7,27
21	96	4,98	96	4,98	59	3,06	134	6,96
22	71	3,69	70	3,63	51	2,65	92	4,78
23	46	2,39	48	2,49	26	1,35	54	2,80
24	28	1,45	29	1,51	16	0,83	32	1,66
<b>TOTAL</b>	<b>1.926</b>	<b>100,00</b>	<b>2.058</b>	<b>106,85</b>	<b>1.484</b>	<b>77,05</b>	<b>1.706</b>	<b>88,58</b>
COEFICIENTE "N"	1,093	-	1,091	-	1,107	-	1,091	-

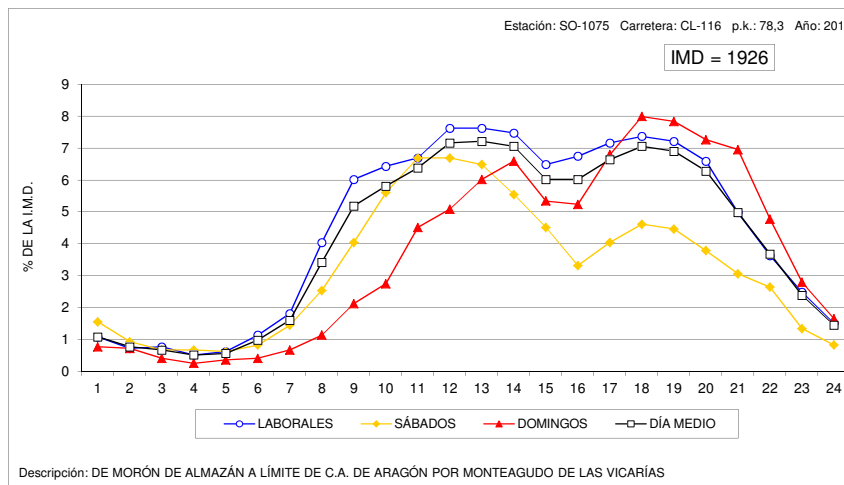
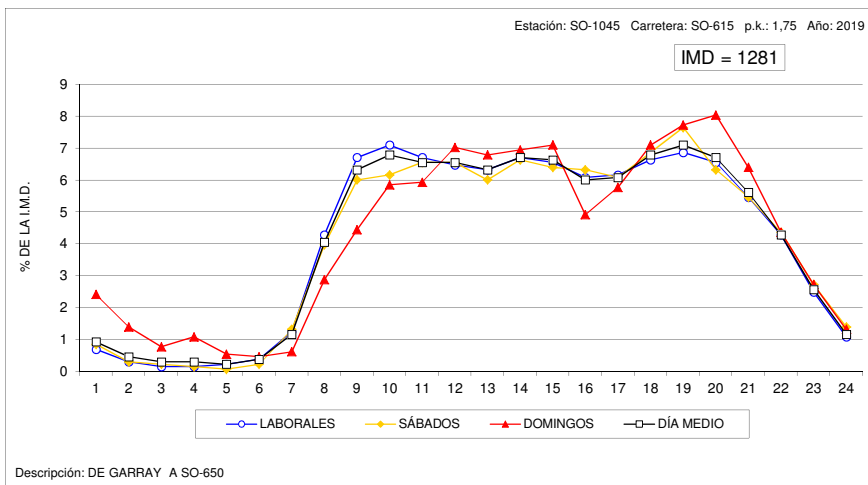



### VARIACIÓN HORARIA DEL TRÁFICO

Estación: SO-1085

Carretera: CL-116

HORA	DÍA MEDIO		LABORALES		SÁBADOS		DOMINGOS	
	Vehículos	% IMD	Vehículos	% IMD	Vehículos	% IMD	Vehículos	% IMD
1	30	1,29	29	1,25	35	1,51	26	1,12
2	22	0,95	22	0,95	26	1,12	20	0,86
3	20	0,86	20	0,86	23	0,99	19	0,82
4	16	0,69	16	0,69	16	0,69	12	0,52
5	16	0,69	17	0,73	17	0,73	12	0,52
6	23	0,99	26	1,12	22	0,95	14	0,60
7	38	1,64	43	1,85	36	1,55	15	0,65
8	68	2,93	77	3,32	58	2,50	31	1,34
9	104	4,48	119	5,13	88	3,79	49	2,11
10	127	5,48	137	5,91	129	5,56	80	3,45
11	140	6,04	143	6,17	173	7,46	93	4,01
12	154	6,64	155	6,68	184	7,93	118	5,09
13	158	6,81	157	6,77	188	8,11	130	5,61
14	149	6,43	149	6,43	168	7,24	132	5,69
15	146	6,30	152	6,55	137	5,91	129	5,56
16	138	5,95	147	6,34	110	4,74	117	5,05
17	145	6,25	150	6,47	121	5,22	145	6,25
18	158	6,81	164	7,07	111	4,79	180	7,76
19	163	7,03	167	7,20	106	4,57	200	8,62
20	157	6,77	164	7,07	103	4,44	180	7,76
21	135	5,82	138	5,95	84	3,62	173	7,46
22	95	4,10	97	4,18	71	3,06	112	4,83
23	69	2,98	70	3,02	51	2,20	82	3,54
24	46	1,98	47	2,03	35	1,51	54	2,33
TOTAL	2.319	100,00	2.406	103,75	2.092	90,21	2.123	91,55
COEFICIENTE "N"	1,118	-	1,114	-	1,121	-	1,127	-

### VARIACIÓN HORARIA DEL TRÁFICO

Estación: SO-1095

Carretera: CL-116

HORA	DÍA MEDIO		LABORALES		SÁBADOS		DOMINGOS	
	Vehículos	% IMD	Vehículos	% IMD	Vehículos	% IMD	Vehículos	% IMD
1	20	1,15	19	1,09	27	1,55	16	0,92
2	15	0,86	14	0,80	21	1,21	12	0,69
3	12	0,69	11	0,63	14	0,80	12	0,69
4	9	0,52	8	0,46	12	0,69	9	0,52
5	10	0,57	11	0,63	11	0,63	7	0,40
6	13	0,75	15	0,86	11	0,63	9	0,52
7	24	1,38	27	1,55	23	1,32	12	0,69
8	48	2,76	56	3,21	42	2,41	17	0,98
9	79	4,54	92	5,28	61	3,50	30	1,72
10	99	5,68	110	6,31	99	5,68	47	2,70
11	110	6,31	120	6,89	109	6,26	61	3,50
12	124	7,12	131	7,52	115	6,60	101	5,80
13	124	7,12	129	7,41	118	6,77	110	6,31
14	122	7,00	126	7,23	114	6,54	109	6,26
15	110	6,31	118	6,77	78	4,48	98	5,63
16	106	6,08	116	6,66	64	3,67	100	5,74
17	118	6,77	128	7,35	69	3,96	120	6,89
18	124	7,12	128	7,35	90	5,17	143	8,21
19	121	6,95	124	7,12	87	4,99	140	8,04
20	113	6,49	115	6,60	79	4,54	136	7,81
21	93	5,34	95	5,45	67	3,85	109	6,26
22	70	4,02	69	3,96	62	3,56	84	4,82
23	49	2,81	51	2,93	37	2,12	53	3,04
24	29	1,66	30	1,72	21	1,21	31	1,78
TOTAL	1.742	100,00	1.843	105,80	1.431	82,15	1.566	89,90
COEFICIENTE "N"	1,099	-	1,094	-	1,121	-	1,105	-

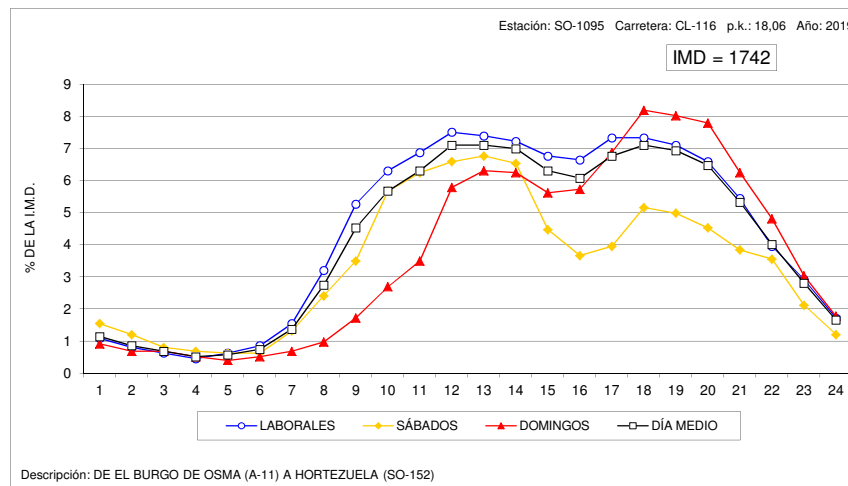
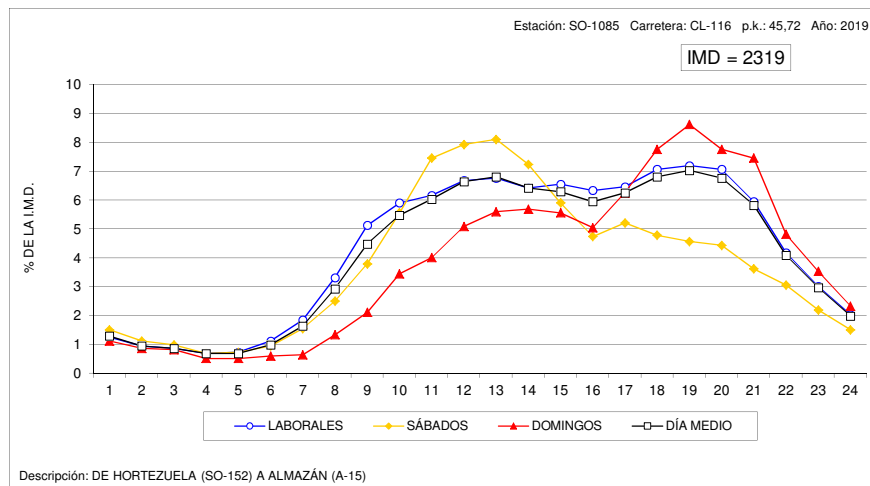



### VARIACIÓN HORARIA DEL TRÁFICO

Estación: SO-1100

Carretera: SO-100

HORA	DÍA MEDIO		LABORALES		SÁBADOS		DOMINGOS	
	Vehículos	% IMD	Vehículos	% IMD	Vehículos	% IMD	Vehículos	% IMD
1	9	0,52	5	0,29	13	0,75	20	1,15
2	4	0,23	2	0,12	7	0,40	10	0,58
3	3	0,17	2	0,12	3	0,17	9	0,52
4	1	0,06	0	0,00	2	0,12	5	0,29
5	1	0,06	0	0,00	1	0,06	2	0,12
6	6	0,35	7	0,40	3	0,17	5	0,29
7	25	1,44	31	1,79	13	0,75	10	0,58
8	71	4,09	87	5,02	33	1,90	25	1,44
9	103	5,94	125	7,21	60	3,46	41	2,36
10	108	6,23	125	7,21	73	4,21	54	3,11
11	115	6,63	122	7,04	110	6,34	81	4,67
12	114	6,57	116	6,69	111	6,40	106	6,11
13	117	6,75	113	6,52	136	7,84	120	6,92
14	119	6,86	117	6,75	119	6,86	128	7,38
15	120	6,92	122	7,04	120	6,92	108	6,23
16	109	6,29	122	7,04	81	4,67	71	4,09
17	103	5,94	113	6,52	88	5,07	70	4,04
18	108	6,23	114	6,57	93	5,36	99	5,71
19	132	7,61	139	8,02	112	6,46	115	6,63
20	127	7,32	132	7,61	128	7,38	104	6,00
21	103	5,94	99	5,71	113	6,52	112	6,46
22	71	4,09	69	3,98	82	4,73	72	4,15
23	47	2,71	43	2,48	59	3,40	54	3,11
24	19	1,10	15	0,87	33	1,90	28	1,61
TOTAL	1.734	100,00	1.820	104,96	1.593	91,87	1.449	83,56
COEFICIENTE "N"	1,054	-	1,042	-	1,082	-	1,101	-

### VARIACIÓN HORARIA DEL TRÁFICO

Estación: SO-1215

Carretera: SO-820

HORA	DÍA MEDIO		LABORALES		SÁBADOS		DOMINGOS	
	Vehículos	% IMD	Vehículos	% IMD	Vehículos	% IMD	Vehículos	% IMD
1	5	0,71	3	0,42	12	1,69	9	1,27
2	3	0,42	2	0,28	5	0,71	6	0,85
3	2	0,28	1	0,14	2	0,28	4	0,56
4	1	0,14	1	0,14	1	0,14	2	0,28
5	1	0,14	1	0,14	2	0,28	3	0,42
6	3	0,42	3	0,42	2	0,28	3	0,42
7	7	0,99	8	1,13	5	0,71	4	0,56
8	27	3,81	33	4,65	14	1,97	15	2,12
9	39	5,50	46	6,49	23	3,24	24	3,39
10	41	5,78	44	6,21	38	5,36	27	3,81
11	49	6,91	47	6,63	59	8,32	49	6,91
12	56	7,90	50	7,05	65	9,17	72	10,16
13	53	7,48	48	6,77	71	10,01	63	8,89
14	53	7,48	49	6,91	63	8,89	62	8,74
15	50	7,05	48	6,77	57	8,04	54	7,62
16	40	5,64	42	5,92	30	4,23	41	5,78
17	42	5,92	42	5,92	37	5,22	49	6,91
18	47	6,63	45	6,35	45	6,35	60	8,46
19	49	6,91	45	6,35	53	7,48	60	8,46
20	47	6,63	45	6,35	51	7,19	53	7,48
21	41	5,78	39	5,50	52	7,33	39	5,50
22	29	4,09	27	3,81	34	4,80	32	4,51
23	17	2,40	16	2,26	22	3,10	17	2,40
24	9	1,27	8	1,13	13	1,83	9	1,27
TOTAL	709	100,00	693	97,74	758	106,63	757	106,77
COEFICIENTE "N"	1,058	-	1,053	-	1,085	-	1,075	-

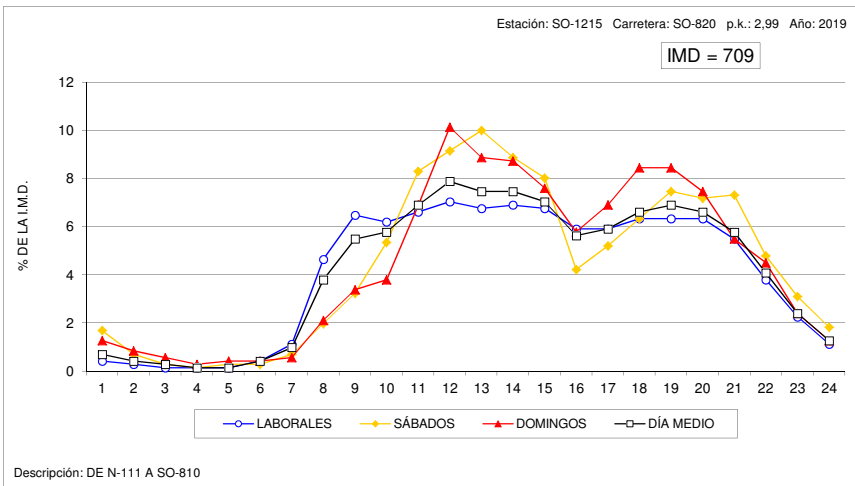
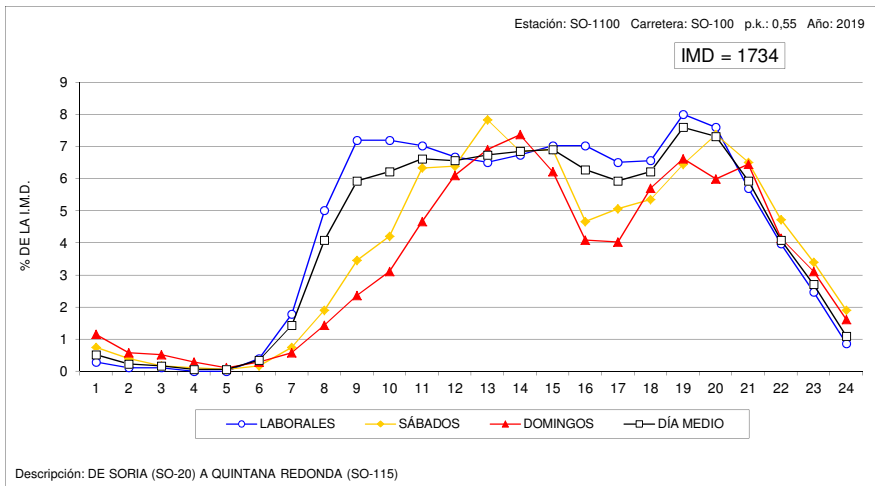





### VARIACIÓN HORARIA DEL TRÁFICO

Estación: SO-1240

Carretera: CL-117

HORA	DÍA MEDIO		LABORALES		SÁBADOS		DOMINGOS	
	Vehículos	% IMD	Vehículos	% IMD	Vehículos	% IMD	Vehículos	% IMD
1	9	0,69	7	0,54	14	1,08	15	1,16
2	5	0,39	4	0,31	8	0,62	9	0,69
3	2	0,15	2	0,15	3	0,23	5	0,39
4	2	0,15	1	0,08	2	0,15	3	0,23
5	2	0,15	2	0,15	4	0,31	3	0,23
6	9	0,69	11	0,85	5	0,39	4	0,31
7	19	1,47	23	1,77	11	0,85	7	0,54
8	56	4,32	69	5,32	28	2,16	18	1,39
9	72	5,56	82	6,33	46	3,55	42	3,24
10	77	5,94	82	6,33	70	5,40	57	4,40
11	89	6,87	85	6,56	97	7,48	100	7,72
12	89	6,87	82	6,33	104	8,02	108	8,33
13	84	6,48	79	6,10	89	6,87	105	8,10
14	89	6,87	86	6,64	90	6,94	101	7,79
15	92	7,10	89	6,87	106	8,18	89	6,87
16	94	7,25	102	7,87	77	5,94	73	5,63
17	89	6,87	89	6,87	98	7,56	82	6,33
18	85	6,56	79	6,10	98	7,56	101	7,79
19	86	6,64	83	6,40	95	7,33	94	7,25
20	79	6,10	76	5,86	85	6,56	88	6,79
21	69	5,32	64	4,94	79	6,10	78	6,02
22	51	3,94	49	3,78	57	4,40	52	4,01
23	34	2,62	31	2,39	41	3,16	42	3,24
24	17	1,31	15	1,16	24	1,85	19	1,47
<b>TOTAL</b>	<b>1.296</b>	<b>100,00</b>	<b>1.292</b>	<b>99,69</b>	<b>1.331</b>	<b>102,70</b>	<b>1.295</b>	<b>99,92</b>
COEFICIENTE "N"	1,062	-	1,060	-	1,082	-	1,084	-

### VARIACIÓN HORARIA DEL TRÁFICO

Estación: SO-1265

Carretera: SO-920

HORA	DÍA MEDIO		LABORALES		SÁBADOS		DOMINGOS	
	Vehículos	% IMD	Vehículos	% IMD	Vehículos	% IMD	Vehículos	% IMD
1	10	1,09	8	0,87	9	0,98	17	1,85
2	5	0,54	4	0,44	7	0,76	10	1,09
3	3	0,33	2	0,22	5	0,54	7	0,76
4	2	0,22	1	0,11	2	0,22	3	0,33
5	2	0,22	2	0,22	2	0,22	2	0,22
6	4	0,44	5	0,54	4	0,44	3	0,33
7	11	1,20	12	1,31	11	1,20	10	1,09
8	34	3,70	38	4,14	26	2,83	24	2,61
9	51	5,56	54	5,88	46	5,01	41	4,47
10	56	6,10	58	6,32	56	6,10	47	5,12
11	59	6,43	57	6,21	65	7,08	61	6,64
12	66	7,19	65	7,08	72	7,84	68	7,41
13	64	6,97	60	6,54	72	7,84	73	7,95
14	65	7,08	62	6,75	77	8,39	71	7,73
15	63	6,86	62	6,75	63	6,86	70	7,63
16	54	5,88	54	5,88	56	6,10	53	5,77
17	54	5,88	54	5,88	53	5,77	57	6,21
18	62	6,75	60	6,54	65	7,08	69	7,52
19	62	6,75	61	6,64	64	6,97	65	7,08
20	56	6,10	55	5,99	59	6,43	56	6,10
21	54	5,88	52	5,66	64	6,97	50	5,45
22	41	4,47	39	4,25	46	5,01	45	4,90
23	27	2,94	26	2,83	33	3,59	24	2,61
24	13	1,42	12	1,31	17	1,85	13	1,42
<b>TOTAL</b>	<b>918</b>	<b>100,00</b>	<b>903</b>	<b>98,37</b>	<b>974</b>	<b>106,10</b>	<b>939</b>	<b>102,29</b>
COEFICIENTE "N"	1,077	-	1,071	-	1,088	-	1,092	-

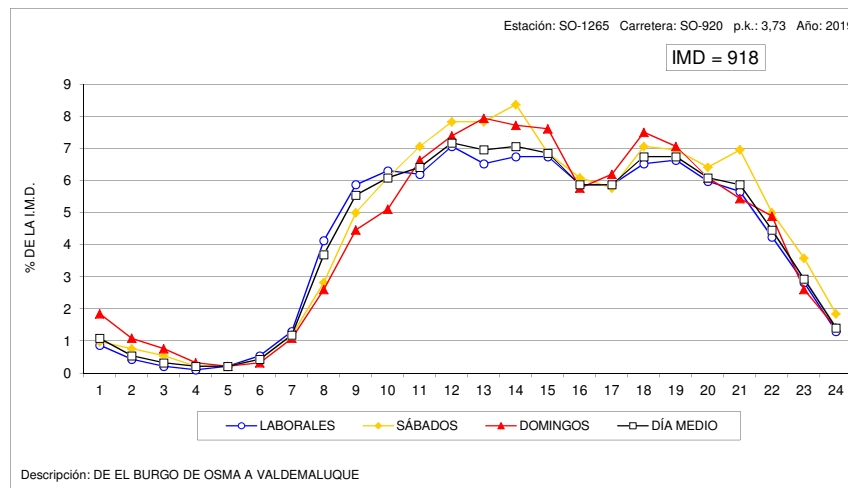
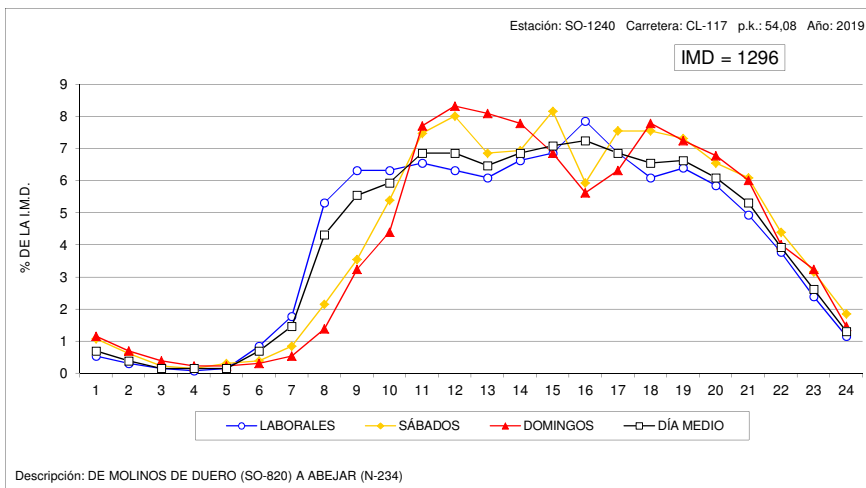



### VARIACIÓN HORARIA DEL TRÁFICO

Estación: VA-0030

Carretera: CL-602

HORA	DÍA MEDIO		LABORALES		SÁBADOS		DOMINGOS	
	Vehículos	% IMD	Vehículos	% IMD	Vehículos	% IMD	Vehículos	% IMD
1	29	1,09	22	0,83	41	1,55	57	2,15
2	18	0,68	12	0,45	27	1,02	43	1,62
3	13	0,49	8	0,30	21	0,79	29	1,09
4	11	0,41	8	0,30	14	0,53	21	0,79
5	14	0,53	13	0,49	13	0,49	20	0,75
6	41	1,55	47	1,77	26	0,98	26	0,98
7	72	2,71	85	3,21	46	1,73	28	1,06
8	118	4,45	145	5,47	68	2,56	37	1,40
9	151	5,69	184	6,94	82	3,09	52	1,96
10	155	5,84	179	6,75	108	4,07	80	3,02
11	164	6,18	182	6,86	128	4,83	112	4,22
12	180	6,79	196	7,39	148	5,58	130	4,90
13	184	6,94	197	7,43	158	5,96	143	5,39
14	193	7,28	210	7,92	155	5,84	143	5,39
15	170	6,41	189	7,13	123	4,64	121	4,56
16	149	5,62	172	6,49	91	3,43	89	3,36
17	153	5,77	169	6,37	114	4,30	111	4,19
18	161	6,07	173	6,52	127	4,79	132	4,98
19	173	6,52	190	7,16	124	4,68	139	5,24
20	154	5,81	164	6,18	126	4,75	129	4,86
21	132	4,98	135	5,09	118	4,45	129	4,86
22	103	3,88	100	3,77	108	4,07	109	4,11
23	71	2,68	69	2,60	84	3,17	71	2,68
24	42	1,58	36	1,36	66	2,49	44	1,66
TOTAL	2.652	100,00	2.885	108,79	2.116	79,79	1.995	75,23
COEFICIENTE "N"	1,100	-	1,081	-	1,160	-	1,185	-

### VARIACIÓN HORARIA DEL TRÁFICO

Estación: VA-0080

Carretera: CL-610

HORA	DÍA MEDIO		LABORALES		SÁBADOS		DOMINGOS	
	Vehículos	% IMD	Vehículos	% IMD	Vehículos	% IMD	Vehículos	% IMD
1	71	0,95	45	0,60	109	1,46	161	2,16
2	42	0,56	24	0,32	73	0,98	102	1,37
3	25	0,34	13	0,17	41	0,55	67	0,90
4	16	0,21	9	0,12	26	0,35	42	0,56
5	20	0,27	18	0,24	23	0,31	31	0,42
6	43	0,58	49	0,66	29	0,39	29	0,39
7	99	1,33	121	1,62	53	0,71	36	0,48
8	374	5,01	495	6,63	85	1,14	55	0,74
9	543	7,28	704	9,43	170	2,28	104	1,39
10	422	5,66	492	6,59	295	3,95	195	2,61
11	365	4,89	377	5,05	376	5,04	292	3,91
12	412	5,52	403	5,40	465	6,23	405	5,43
13	433	5,80	410	5,49	496	6,65	482	6,46
14	531	7,12	538	7,21	519	6,96	505	6,77
15	695	9,31	802	10,75	444	5,95	414	5,55
16	432	5,79	514	6,89	246	3,30	206	2,76
17	388	5,20	434	5,82	292	3,91	252	3,38
18	463	6,20	496	6,65	394	5,28	367	4,92
19	490	6,57	513	6,87	442	5,92	424	5,68
20	459	6,15	474	6,35	434	5,82	407	5,45
21	437	5,86	443	5,94	426	5,71	418	5,60
22	351	4,70	346	4,64	373	5,00	356	4,77
23	228	3,06	217	2,91	271	3,63	241	3,23
24	124	1,66	112	1,50	182	2,44	126	1,69
TOTAL	7.462	100,00	8.049	107,87	6.264	83,95	5.717	76,61
COEFICIENTE "N"	1,082	-	1,064	-	1,137	-	1,162	-

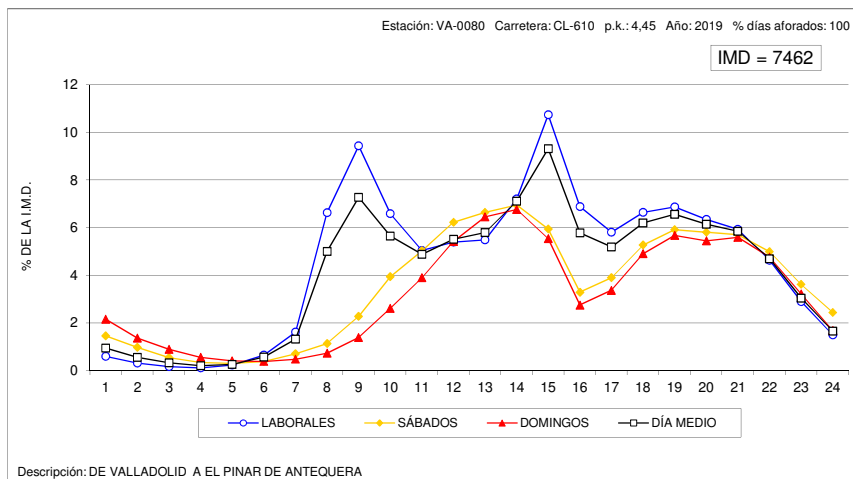
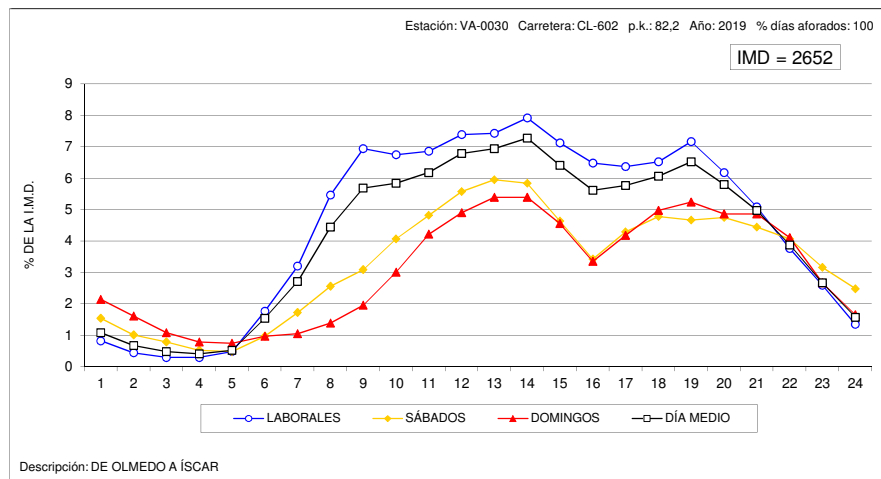



### VARIACIÓN HORARIA DEL TRÁFICO

Estación: VA-0600

Carretera: A-601

HORA	DÍA MEDIO		LABORALES		SÁBADOS		DOMINGOS	
	Vehículos	% IMD	Vehículos	% IMD	Vehículos	% IMD	Vehículos	% IMD
1	155	0,96	117	0,72	206	1,27	297	1,83
2	92	0,57	62	0,38	131	0,81	202	1,25
3	61	0,38	43	0,27	86	0,53	131	0,81
4	47	0,29	36	0,22	59	0,36	85	0,52
5	78	0,48	84	0,52	64	0,39	67	0,41
6	270	1,67	328	2,02	159	0,98	92	0,57
7	413	2,55	509	3,14	234	1,44	108	0,67
8	789	4,87	1017	6,28	278	1,72	151	0,93
9	1037	6,40	1305	8,05	475	2,93	258	1,59
10	870	5,37	998	6,16	714	4,41	385	2,38
11	813	5,02	855	5,28	878	5,42	540	3,33
12	866	5,34	861	5,31	1030	6,36	728	4,49
13	905	5,59	890	5,49	1048	6,47	838	5,17
14	1059	6,54	1093	6,75	1057	6,52	888	5,48
15	1127	6,96	1247	7,70	917	5,66	731	4,51
16	1005	6,20	1175	7,25	627	3,87	535	3,30
17	918	5,67	1004	6,20	693	4,28	712	4,39
18	1016	6,27	1061	6,55	812	5,01	991	6,12
19	1121	6,92	1158	7,15	896	5,53	1160	7,16
20	1055	6,51	1061	6,55	895	5,52	1184	7,31
21	922	5,69	896	5,53	869	5,36	1106	6,83
22	761	4,70	729	4,50	768	4,74	915	5,65
23	562	3,47	552	3,41	596	3,68	577	3,56
24	261	1,61	224	1,38	396	2,44	310	1,91
TOTAL	16.203	100,00	17.305	106,80	13.888	85,71	12.991	80,18
COEFICIENTE "N"	1,104	-	1,091	-	1,139	-	1,157	-

### VARIACIÓN HORARIA DEL TRÁFICO

Estación: VA-0605

Carretera: A-601

HORA	DÍA MEDIO		LABORALES		SÁBADOS		DOMINGOS	
	Vehículos	% IMD	Vehículos	% IMD	Vehículos	% IMD	Vehículos	% IMD
1	124	0,94	95	0,72	158	1,20	235	1,78
2	77	0,58	55	0,42	103	0,78	159	1,21
3	51	0,39	37	0,28	71	0,54	102	0,77
4	40	0,30	32	0,24	51	0,39	68	0,52
5	65	0,49	68	0,52	58	0,44	58	0,44
6	214	1,62	257	1,95	136	1,03	79	0,60
7	313	2,37	382	2,90	185	1,40	93	0,71
8	620	4,70	794	6,02	238	1,80	130	0,99
9	841	6,38	1052	7,98	398	3,02	227	1,72
10	750	5,69	858	6,51	613	4,65	341	2,59
11	700	5,31	737	5,59	748	5,67	464	3,52
12	744	5,64	741	5,62	883	6,70	624	4,73
13	765	5,80	752	5,70	886	6,72	710	5,38
14	850	6,45	874	6,63	855	6,48	724	5,49
15	886	6,72	972	7,37	731	5,54	608	4,61
16	786	5,96	907	6,88	511	3,87	459	3,48
17	763	5,79	824	6,25	589	4,47	636	4,82
18	849	6,44	873	6,62	684	5,19	890	6,75
19	926	7,02	940	7,13	740	5,61	1040	7,89
20	855	6,48	840	6,37	735	5,57	1051	7,97
21	735	5,57	691	5,24	716	5,43	972	7,37
22	601	4,56	560	4,25	614	4,66	792	6,01
23	431	3,27	411	3,12	477	3,62	484	3,67
24	203	1,54	169	1,28	318	2,41	261	1,98
TOTAL	13.188	100,00	13.921	105,56	11.498	87,19	11.207	84,98
COEFICIENTE "N"	1,100	-	1,088	-	1,135	-	1,148	-

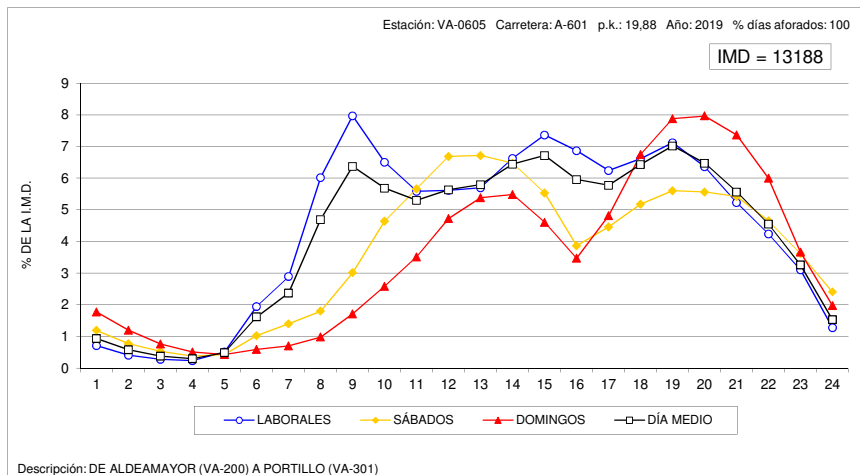
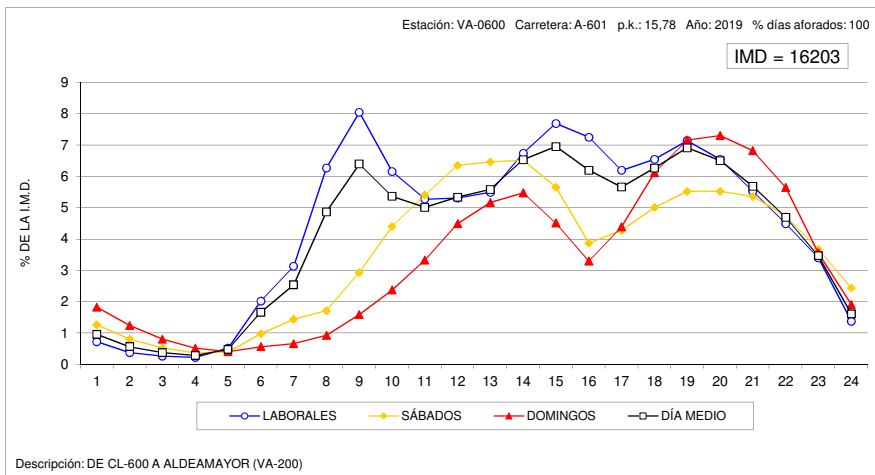



### VARIACIÓN HORARIA DEL TRÁFICO

Estación: VA-0610

Carretera: A-601

HORA	DÍA MEDIO		LABORALES		SÁBADOS		DOMINGOS	
	Vehículos	% IMD	Vehículos	% IMD	Vehículos	% IMD	Vehículos	% IMD
1	87	1,02	70	0,82	105	1,23	149	1,74
2	52	0,61	39	0,46	67	0,78	102	1,19
3	37	0,43	28	0,33	48	0,56	67	0,78
4	30	0,35	26	0,30	36	0,42	45	0,53
5	41	0,48	42	0,49	40	0,47	35	0,41
6	89	1,04	102	1,19	70	0,82	42	0,49
7	172	2,01	208	2,43	101	1,18	61	0,71
8	378	4,41	475	5,54	176	2,05	94	1,10
9	507	5,92	618	7,21	288	3,36	173	2,02
10	489	5,71	547	6,38	442	5,16	244	2,85
11	488	5,69	500	5,83	561	6,55	353	4,12
12	523	6,10	507	5,92	654	7,63	470	5,48
13	530	6,18	503	5,87	658	7,68	536	6,25
14	538	6,28	530	6,18	595	6,94	522	6,09
15	512	5,97	542	6,32	457	5,33	420	4,90
16	497	5,80	558	6,51	336	3,92	347	4,05
17	530	6,18	557	6,50	406	4,74	514	6,00
18	593	6,92	592	6,91	470	5,48	721	8,41
19	632	7,37	616	7,19	505	5,89	842	9,82
20	593	6,92	559	6,52	503	5,87	849	9,91
21	497	5,80	447	5,22	483	5,64	765	8,93
22	372	4,34	327	3,82	402	4,69	568	6,63
23	248	2,89	218	2,54	304	3,55	343	4,00
24	135	1,58	110	1,28	206	2,40	189	2,21
TOTAL	8.570	100,00	8.721	101,76	7.913	92,33	8.451	98,61
COEFICIENTE "N"	1,092	-	1,079	-	1,124	-	1,130	-

### VARIACIÓN HORARIA DEL TRÁFICO

Estación: VA-1050

Carretera: CL-602

HORA	DÍA MEDIO		LABORALES		SÁBADOS		DOMINGOS	
	Vehículos	% IMD	Vehículos	% IMD	Vehículos	% IMD	Vehículos	% IMD
1	5	0,74	3	0,44	7	1,03	14	2,06
2	4	0,59	3	0,44	6	0,88	9	1,33
3	2	0,29	1	0,15	3	0,44	5	0,74
4	2	0,29	1	0,15	2	0,29	7	1,03
5	2	0,29	2	0,29	2	0,29	3	0,44
6	3	0,44	3	0,44	3	0,44	5	0,74
7	12	1,77	14	2,06	6	0,88	4	0,59
8	24	3,54	29	4,28	16	2,36	11	1,62
9	36	5,31	43	6,34	21	3,10	16	2,36
10	47	6,93	54	7,96	37	5,46	23	3,39
11	46	6,78	51	7,52	43	6,34	24	3,54
12	55	8,11	57	8,41	57	8,41	46	6,78
13	53	7,82	55	8,11	49	7,23	48	7,08
14	52	7,67	54	7,96	50	7,37	43	6,34
15	44	6,49	45	6,64	46	6,78	36	5,31
16	35	5,16	38	5,60	28	4,13	29	4,28
17	40	5,90	43	6,34	33	4,87	34	5,01
18	43	6,34	44	6,49	36	5,31	42	6,19
19	46	6,78	46	6,78	47	6,93	43	6,34
20	41	6,05	41	6,05	42	6,19	39	5,75
21	37	5,46	37	5,46	38	5,60	36	5,31
22	25	3,69	23	3,39	32	4,72	28	4,13
23	15	2,21	14	2,06	20	2,95	18	2,65
24	11	1,62	8	1,18	18	2,65	13	1,92
TOTAL	678	100,00	709	104,57	642	94,69	576	84,96
COEFICIENTE "N"	1,066	-	1,052	-	1,105	-	1,147	-

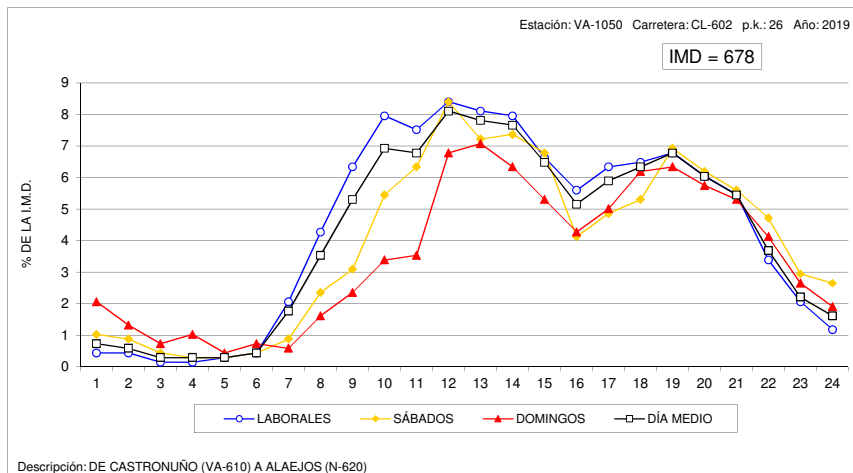
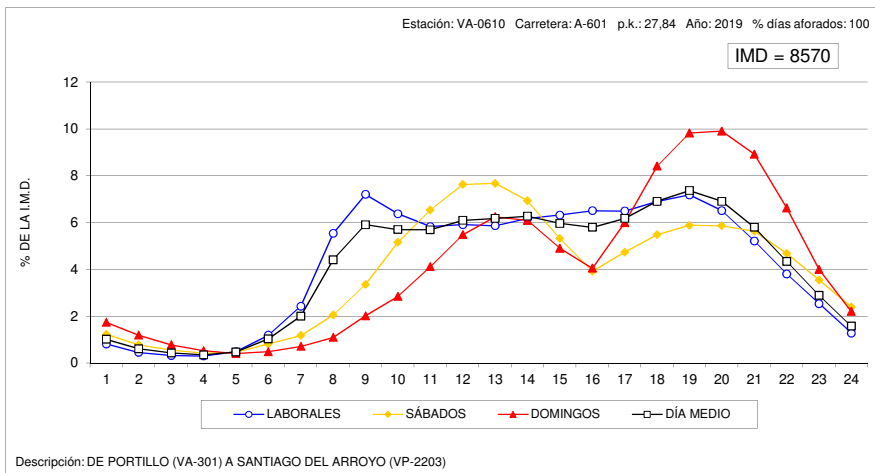



### VARIACIÓN HORARIA DEL TRÁFICO

Estación: VA-1060

Carretera: VA-705

HORA	DÍA MEDIO		LABORALES		SÁBADOS		DOMINGOS	
	Vehículos	% IMD	Vehículos	% IMD	Vehículos	% IMD	Vehículos	% IMD
1	7	0,89	5	0,64	10	1,28	15	1,91
2	3	0,38	2	0,26	4	0,51	10	1,28
3	2	0,26	1	0,13	2	0,26	6	0,77
4	2	0,26	1	0,13	2	0,26	4	0,51
5	2	0,26	2	0,26	3	0,38	3	0,38
6	6	0,77	7	0,89	7	0,89	4	0,51
7	22	2,81	26	3,32	14	1,79	10	1,28
8	40	5,10	49	6,25	21	2,68	13	1,66
9	47	5,99	56	7,14	31	3,95	16	2,04
10	47	5,99	53	6,76	43	5,48	19	2,42
11	52	6,63	57	7,27	52	6,63	28	3,57
12	58	7,40	59	7,53	68	8,67	42	5,36
13	57	7,27	56	7,14	67	8,55	49	6,25
14	55	7,02	55	7,02	63	8,04	47	5,99
15	50	6,38	49	6,25	68	8,67	39	4,97
16	49	6,25	55	7,02	43	5,48	29	3,70
17	50	6,38	54	6,89	43	5,48	32	4,08
18	52	6,63	56	7,14	47	5,99	36	4,59
19	53	6,76	55	7,02	43	5,48	49	6,25
20	47	5,99	49	6,25	42	5,36	42	5,36
21	37	4,72	36	4,59	40	5,10	36	4,59
22	24	3,06	21	2,68	29	3,70	34	4,34
23	15	1,91	14	1,79	20	2,55	19	2,42
24	9	1,15	8	1,02	14	1,79	11	1,40
TOTAL	784	100,00	826	105,36	776	98,98	593	75,64
COEFICIENTE "N"	1,059	-	1,051	-	1,087	-	1,138	-

### VARIACIÓN HORARIA DEL TRÁFICO

Estación: VA-1085

Carretera: CL-610

HORA	DÍA MEDIO		LABORALES		SÁBADOS		DOMINGOS	
	Vehículos	% IMD	Vehículos	% IMD	Vehículos	% IMD	Vehículos	% IMD
1	18	0,80	12	0,53	23	1,02	46	2,05
2	13	0,58	6	0,27	23	1,02	36	1,60
3	7	0,31	3	0,13	10	0,44	21	0,93
4	5	0,22	3	0,13	8	0,36	16	0,71
5	7	0,31	7	0,31	5	0,22	12	0,53
6	23	1,02	27	1,20	10	0,44	12	0,53
7	54	2,40	65	2,89	30	1,33	19	0,85
8	113	5,03	142	6,32	57	2,54	26	1,16
9	148	6,58	183	8,14	74	3,29	43	1,91
10	145	6,45	172	7,65	88	3,91	67	2,98
11	143	6,36	155	6,90	116	5,16	113	5,03
12	157	6,98	165	7,34	130	5,78	140	6,23
13	156	6,94	159	7,07	150	6,67	140	6,23
14	160	7,12	165	7,34	151	6,72	146	6,49
15	149	6,63	159	7,07	119	5,29	127	5,65
16	139	6,18	162	7,21	89	3,96	79	3,51
17	121	5,38	135	6,01	89	3,96	82	3,65
18	143	6,36	154	6,85	128	5,69	105	4,67
19	152	6,76	160	7,12	136	6,05	130	5,78
20	134	5,96	135	6,01	123	5,47	143	6,36
21	106	4,72	98	4,36	116	5,16	136	6,05
22	75	3,34	69	3,07	77	3,43	103	4,58
23	51	2,27	46	2,05	63	2,80	68	3,02
24	28	1,25	23	1,02	44	1,96	35	1,56
TOTAL	2.248	100,00	2.405	106,98	1.859	82,70	1.855	82,52
COEFICIENTE "N"	1,073	-	1,056	-	1,111	-	1,153	-

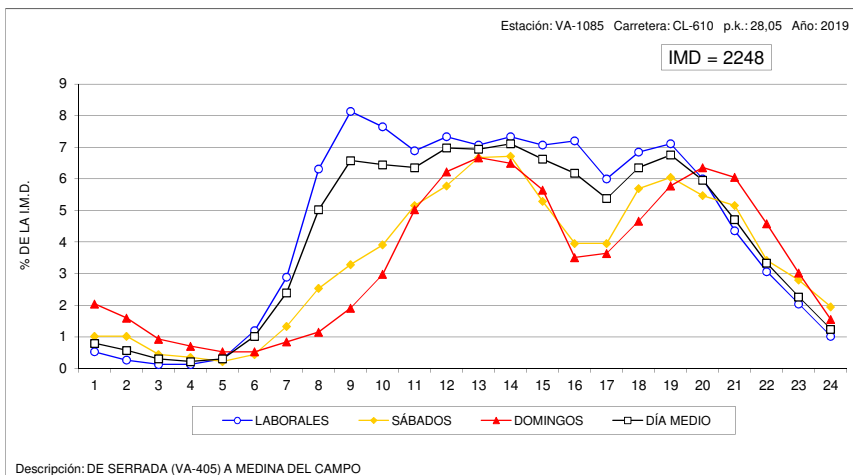
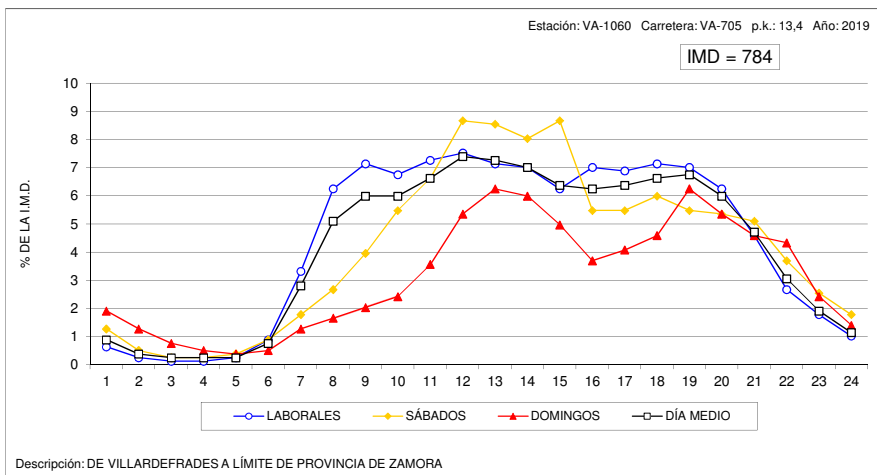



### VARIACIÓN HORARIA DEL TRÁFICO

Estación: VA-1130

Carretera: VA-905

HORA	DÍA MEDIO		LABORALES		SÁBADOS		DOMINGOS	
	Vehículos	% IMD	Vehículos	% IMD	Vehículos	% IMD	Vehículos	% IMD
1	6	0,67	5	0,56	10	1,11	10	1,11
2	4	0,44	2	0,22	6	0,67	11	1,22
3	2	0,22	2	0,22	3	0,33	5	0,56
4	2	0,22	1	0,11	3	0,33	4	0,44
5	4	0,44	4	0,44	3	0,33	3	0,33
6	11	1,22	13	1,44	7	0,78	4	0,44
7	17	1,89	21	2,33	10	1,11	4	0,44
8	36	4,00	46	5,11	14	1,56	7	0,78
9	54	6,00	67	7,44	28	3,11	17	1,89
10	61	6,78	71	7,89	45	5,00	24	2,67
11	60	6,67	66	7,33	57	6,33	32	3,56
12	65	7,22	68	7,56	64	7,11	49	5,44
13	61	6,78	63	7,00	61	6,78	49	5,44
14	65	7,22	68	7,56	65	7,22	49	5,44
15	66	7,33	73	8,11	57	6,33	39	4,33
16	49	5,44	56	6,22	39	4,33	25	2,78
17	50	5,56	53	5,89	37	4,11	44	4,89
18	58	6,44	60	6,67	53	5,89	58	6,44
19	58	6,44	57	6,33	53	5,89	71	7,89
20	55	6,11	52	5,78	43	4,78	79	8,78
21	49	5,44	45	5,00	48	5,33	68	7,56
22	35	3,89	30	3,33	38	4,22	58	6,44
23	23	2,56	18	2,00	30	3,33	39	4,33
24	12	1,33	9	1,00	20	2,22	21	2,33
TOTAL	900	100,00	950	105,56	794	88,22	770	85,56
COEFICIENTE "N"	1,073	-	1,060	-	1,115	-	1,144	-

### VARIACIÓN HORARIA DEL TRÁFICO

Estación: VA-1165

Carretera: VA-140

HORA	DÍA MEDIO		LABORALES		SÁBADOS		DOMINGOS	
	Vehículos	% IMD	Vehículos	% IMD	Vehículos	% IMD	Vehículos	% IMD
1	47	0,86	31	0,57	77	1,41	99	1,82
2	26	0,48	13	0,24	45	0,83	74	1,36
3	15	0,28	7	0,13	23	0,42	48	0,88
4	12	0,22	8	0,15	16	0,29	27	0,50
5	13	0,24	12	0,22	13	0,24	19	0,35
6	50	0,92	58	1,07	33	0,61	23	0,42
7	110	2,02	136	2,50	58	1,07	31	0,57
8	272	5,00	354	6,50	83	1,52	55	1,01
9	380	6,98	478	8,78	169	3,10	101	1,86
10	314	5,77	358	6,58	269	4,94	143	2,63
11	284	5,22	289	5,31	328	6,03	216	3,97
12	295	5,42	279	5,13	385	7,07	284	5,22
13	311	5,71	290	5,33	400	7,35	330	6,06
14	384	7,05	379	6,96	421	7,73	371	6,82
15	412	7,57	444	8,16	371	6,82	289	5,31
16	334	6,14	395	7,26	199	3,66	164	3,01
17	292	5,36	328	6,03	222	4,08	180	3,31
18	315	5,79	336	6,17	267	4,91	261	4,80
19	370	6,80	389	7,15	306	5,62	341	6,26
20	367	6,74	385	7,07	334	6,14	314	5,77
21	337	6,19	344	6,32	313	5,75	323	5,93
22	257	4,72	256	4,70	241	4,43	279	5,13
23	171	3,14	167	3,07	196	3,60	171	3,14
24	75	1,38	66	1,21	115	2,11	76	1,40
TOTAL	5.443	100,00	5.802	106,60	4.884	89,73	4.219	77,51
COEFICIENTE "N"	1,081	-	1,067	-	1,119	-	1,146	-

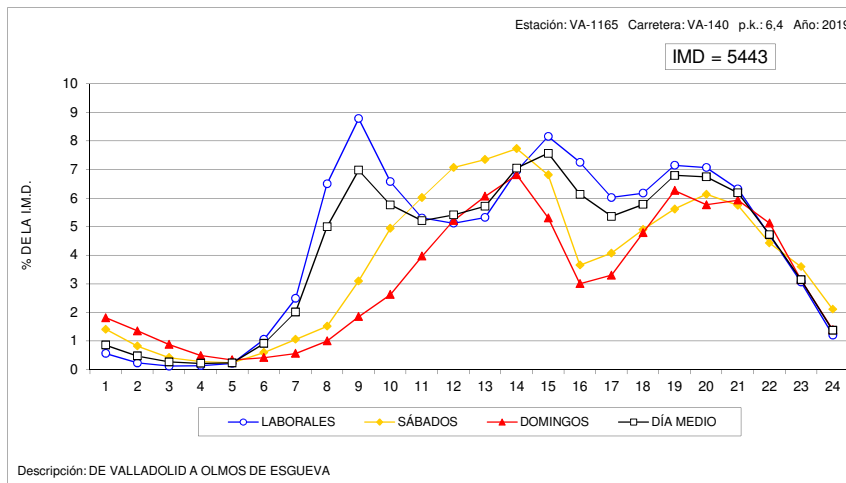
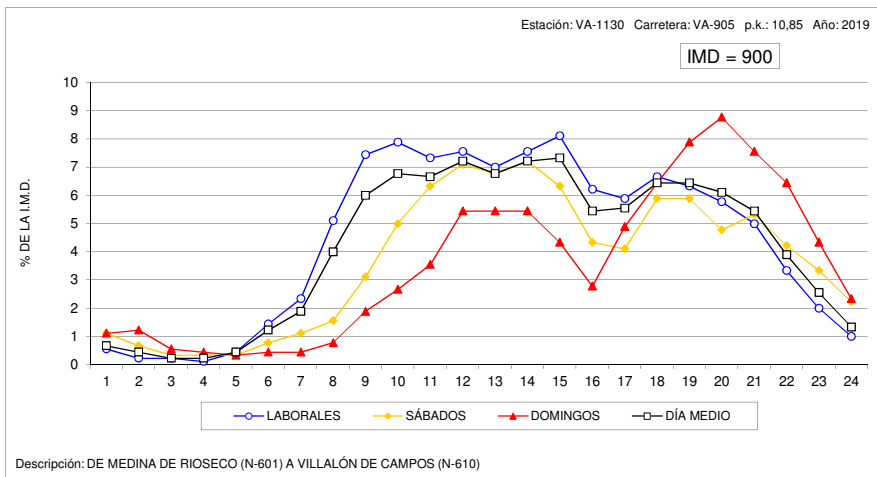



### VARIACIÓN HORARIA DEL TRÁFICO

Estación: VA-1230

Carretera: VA-113

HORA	DÍA MEDIO		LABORALES		SÁBADOS		DOMINGOS	
	Vehículos	% IMD	Vehículos	% IMD	Vehículos	% IMD	Vehículos	% IMD
1	32	0,98	22	0,67	44	1,34	70	2,14
2	17	0,52	10	0,31	33	1,01	33	1,01
3	12	0,37	7	0,21	16	0,49	32	0,98
4	8	0,24	5	0,15	11	0,34	17	0,52
5	13	0,40	12	0,37	10	0,31	16	0,49
6	58	1,77	71	2,17	31	0,95	23	0,70
7	98	3,00	122	3,73	50	1,53	27	0,83
8	191	5,84	249	7,61	60	1,83	34	1,04
9	194	5,93	245	7,49	88	2,69	43	1,31
10	155	4,74	179	5,47	123	3,76	68	2,08
11	150	4,58	159	4,86	165	5,04	91	2,78
12	166	5,07	167	5,10	189	5,78	138	4,22
13	179	5,47	181	5,53	193	5,90	157	4,80
14	223	6,82	231	7,06	217	6,63	190	5,81
15	268	8,19	304	9,29	198	6,05	158	4,83
16	207	6,33	249	7,61	111	3,39	89	2,72
17	167	5,10	192	5,87	112	3,42	97	2,96
18	187	5,72	205	6,27	151	4,61	135	4,13
19	215	6,57	235	7,18	172	5,26	157	4,80
20	203	6,20	220	6,72	166	5,07	153	4,68
21	198	6,05	214	6,54	162	4,95	152	4,65
22	168	5,13	176	5,38	154	4,71	141	4,31
23	115	3,51	119	3,64	123	3,76	89	2,72
24	50	1,53	46	1,41	71	2,17	50	1,53
TOTAL	3.272	100,00	3.620	110,64	2.650	80,99	2.160	66,01
COEFICIENTE "N"	1,102	-	1,088	-	1,147	-	1,180	-

### VARIACIÓN HORARIA DEL TRÁFICO

Estación: VA-1285

Carretera: VA-223

HORA	DÍA MEDIO		LABORALES		SÁBADOS		DOMINGOS	
	Vehículos	% IMD	Vehículos	% IMD	Vehículos	% IMD	Vehículos	% IMD
1	16	0,84	11	0,58	22	1,15	33	1,73
2	10	0,52	7	0,37	14	0,73	24	1,26
3	8	0,42	5	0,26	9	0,47	21	1,10
4	8	0,42	7	0,37	8	0,42	13	0,68
5	10	0,52	10	0,52	9	0,47	11	0,58
6	20	1,05	24	1,26	11	0,58	11	0,58
7	47	2,46	58	3,03	23	1,20	20	1,05
8	81	4,24	97	5,07	42	2,20	40	2,09
9	116	6,07	136	7,11	70	3,66	63	3,29
10	110	5,75	127	6,64	85	4,45	53	2,77
11	134	7,01	147	7,69	121	6,33	87	4,55
12	140	7,32	152	7,95	129	6,75	90	4,71
13	139	7,27	149	7,79	131	6,85	99	5,18
14	138	7,22	147	7,69	126	6,59	108	5,65
15	124	6,49	138	7,22	94	4,92	81	4,24
16	109	5,70	126	6,59	68	3,56	61	3,19
17	111	5,81	126	6,59	69	3,61	75	3,92
18	126	6,59	137	7,17	97	5,07	100	5,23
19	129	6,75	142	7,43	93	4,86	102	5,33
20	117	6,12	125	6,54	91	4,76	100	5,23
21	89	4,65	90	4,71	85	4,45	90	4,71
22	63	3,29	63	3,29	69	3,61	61	3,19
23	41	2,14	39	2,04	53	2,77	42	2,20
24	24	1,26	22	1,15	34	1,78	26	1,36
TOTAL	1.912	100,00	2.085	109,05	1.553	81,22	1.411	73,80
COEFICIENTE "N"	1,078	-	1,064	-	1,115	-	1,147	-

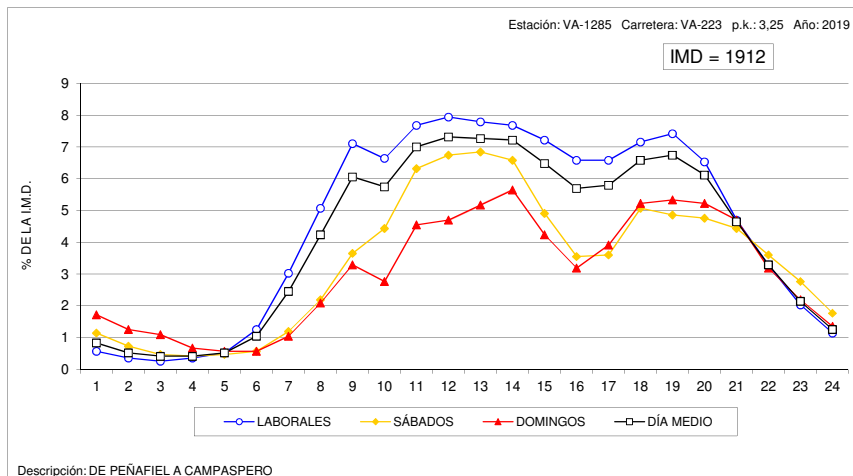
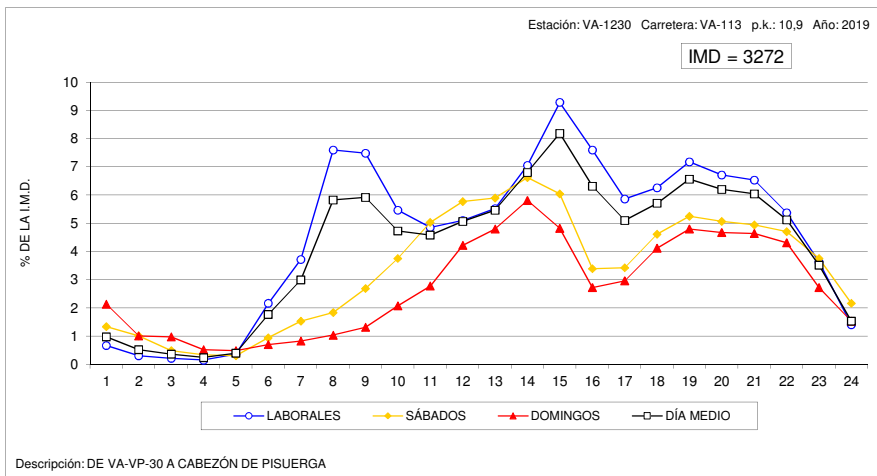



### VARIACIÓN HORARIA DEL TRÁFICO

Estación: VA-1650

Carretera: VA-113

HORA	DÍA MEDIO		LABORALES		SÁBADOS		DOMINGOS	
	Vehículos	% IMD	Vehículos	% IMD	Vehículos	% IMD	Vehículos	% IMD
1	90	0,80	65	0,58	140	1,24	167	1,48
2	55	0,49	34	0,30	88	0,78	131	1,16
3	38	0,34	21	0,19	61	0,54	97	0,86
4	32	0,28	24	0,21	38	0,34	66	0,59
5	51	0,45	51	0,45	45	0,40	54	0,48
6	228	2,02	274	2,43	138	1,22	85	0,75
7	321	2,85	394	3,49	194	1,72	83	0,74
8	611	5,42	795	7,05	200	1,77	107	0,95
9	694	6,15	889	7,88	287	2,54	130	1,15
10	578	5,12	684	6,06	409	3,63	217	1,92
11	568	5,03	626	5,55	528	4,68	319	2,83
12	630	5,58	664	5,89	638	5,66	452	4,01
13	663	5,88	696	6,17	649	5,75	511	4,53
14	887	7,86	981	8,70	708	6,28	593	5,26
15	859	7,61	996	8,83	605	5,36	430	3,81
16	644	5,71	784	6,95	347	3,08	243	2,15
17	591	5,24	698	6,19	365	3,24	282	2,50
18	645	5,72	745	6,60	413	3,66	380	3,37
19	733	6,50	841	7,45	491	4,35	433	3,84
20	673	5,97	758	6,72	489	4,33	434	3,85
21	609	5,40	662	5,87	492	4,36	459	4,07
22	566	5,02	616	5,46	474	4,20	410	3,63
23	366	3,24	391	3,47	337	2,99	272	2,41
24	150	1,33	143	1,27	203	1,80	134	1,19
<b>TOTAL</b>	<b>11.282</b>	<b>100,00</b>	<b>12.832</b>	<b>113,74</b>	<b>8.339</b>	<b>73,91</b>	<b>6.489</b>	<b>57,52</b>
COEFICIENTE "N"	1,098	-	1,085	-	1,144	-	1,183	-

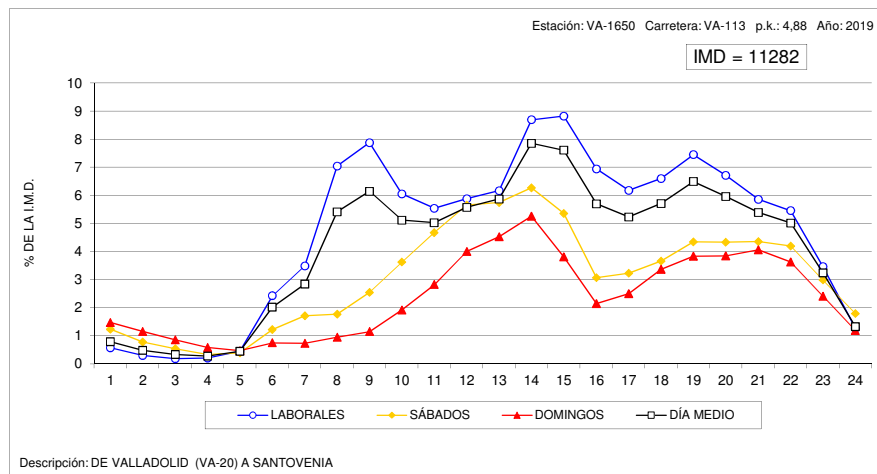





### VARIACIÓN HORARIA DEL TRÁFICO

Estación: ZA-1010

Carretera: CL-602

HORA	DÍA MEDIO		LABORALES		SABADOS		DOMINGOS	
	Vehículos	% IMD	Vehículos	% IMD	Vehículos	% IMD	Vehículos	% IMD
1	14	0,56	8	0,32	23	0,91	35	1,39
2	8	0,32	4	0,16	14	0,56	19	0,76
3	4	0,16	2	0,08	5	0,20	13	0,52
4	4	0,16	2	0,08	5	0,20	9	0,36
5	4	0,16	3	0,12	3	0,12	9	0,36
6	12	0,48	13	0,52	10	0,40	9	0,36
7	41	1,63	47	1,87	31	1,23	20	0,80
8	122	4,85	149	5,92	65	2,58	44	1,75
9	141	5,61	165	6,56	89	3,54	73	2,90
10	161	6,40	179	7,12	135	5,37	96	3,82
11	176	7,00	190	7,55	159	6,32	126	5,01
12	181	7,20	189	7,51	198	7,87	126	5,01
13	185	7,36	188	7,48	202	8,03	149	5,92
14	187	7,44	191	7,59	187	7,44	169	6,72
15	178	7,08	192	7,63	154	6,12	131	5,21
16	139	5,53	157	6,24	94	3,74	91	3,62
17	152	6,04	167	6,64	113	4,49	112	4,45
18	166	6,60	183	7,28	129	5,13	120	4,77
19	183	7,28	199	7,91	146	5,81	140	5,57
20	167	6,64	182	7,24	128	5,09	128	5,09
21	135	5,37	139	5,53	122	4,85	128	5,09
22	84	3,34	81	3,22	97	3,86	86	3,42
23	52	2,07	48	1,91	64	2,54	56	2,23
24	23	0,91	19	0,76	37	1,47	29	1,15
TOTAL	2.515	100,00	2.697	107,24	2.210	87,87	1.918	76,26
COEFICIENTE "N"	1,049	-	1,038	-	1,079	-	1,103	-

### VARIACIÓN HORARIA DEL TRÁFICO

Estación: ZA-1025

Carretera: ZA-605

HORA	DÍA MEDIO		LABORALES		SABADOS		DOMINGOS	
	Vehículos	% IMD	Vehículos	% IMD	Vehículos	% IMD	Vehículos	% IMD
1	11	1,04	5	0,47	23	2,18	28	2,65
2	7	0,66	3	0,28	15	1,42	23	2,18
3	4	0,38	1	0,09	7	0,66	12	1,14
4	3	0,28	1	0,09	5	0,47	11	1,04
5	4	0,38	3	0,28	7	0,66	8	0,76
6	7	0,66	6	0,57	7	0,66	8	0,76
7	17	1,61	18	1,70	15	1,42	10	0,95
8	39	3,69	47	4,45	19	1,80	16	1,51
9	61	5,77	73	6,91	37	3,50	28	2,65
10	81	7,66	82	7,76	95	8,99	62	5,87
11	79	7,47	87	8,23	71	6,72	51	4,82
12	80	7,57	86	8,14	74	7,00	57	5,39
13	84	7,95	87	8,23	84	7,95	67	6,34
14	84	7,95	85	8,04	91	8,61	69	6,53
15	69	6,53	71	6,72	67	6,34	59	5,58
16	61	5,77	71	6,72	36	3,41	35	3,31
17	59	5,58	64	6,05	42	3,97	45	4,26
18	61	5,77	66	6,24	47	4,45	49	4,64
19	68	6,43	73	6,91	54	5,11	59	5,58
20	62	5,87	64	6,05	55	5,20	58	5,49
21	48	4,54	48	4,54	40	3,78	51	4,82
22	36	3,41	31	2,93	51	4,82	47	4,45
23	23	2,18	21	1,99	31	2,93	28	2,65
24	12	1,14	11	1,04	18	1,70	15	1,42
TOTAL	1.057	100,00	1.104	104,45	991	93,76	896	84,77
COEFICIENTE "N"	1,069	-	1,048	-	1,129	-	1,174	-

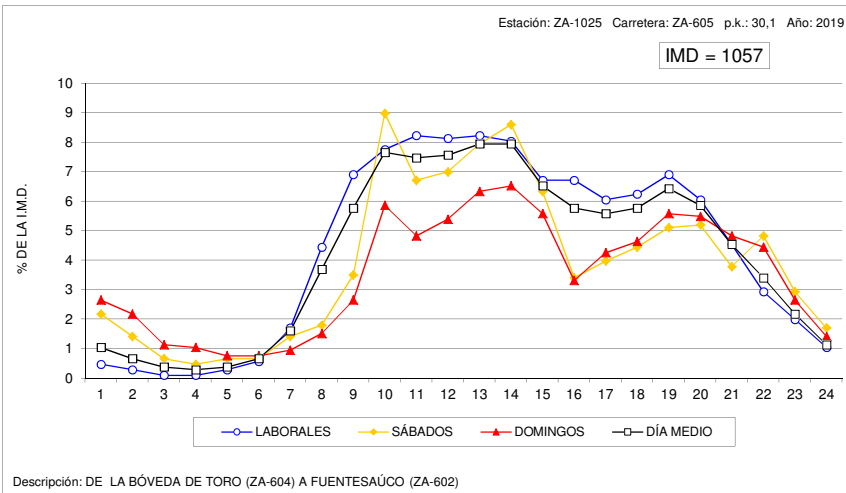
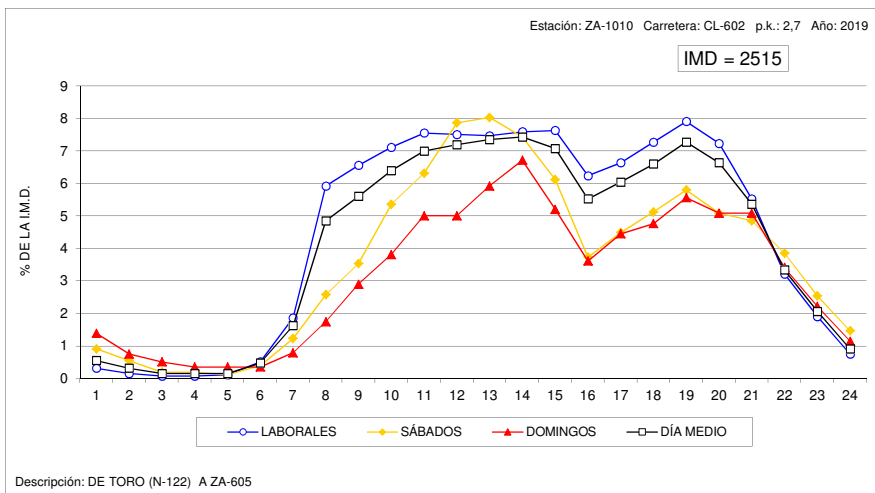



**VARIACIÓN HORARIA DEL TRÁFICO**

Estación: ZA-1045

Carretera: CL-527

HORA	DÍA MEDIO		LABORALES		SABADOS		DOMINGOS	
	Vehículos	% IMD	Vehículos	% IMD	Vehículos	% IMD	Vehículos	% IMD
1	33	0,92	27	0,75	39	1,09	56	1,56
2	19	0,53	14	0,39	29	0,81	36	1,00
3	11	0,31	8	0,22	14	0,39	23	0,64
4	10	0,28	8	0,22	11	0,31	19	0,53
5	12	0,33	12	0,33	10	0,28	14	0,39
6	20	0,56	24	0,67	12	0,33	11	0,31
7	54	1,50	66	1,84	33	0,92	18	0,50
8	128	3,57	159	4,43	61	1,70	41	1,14
9	210	5,85	260	7,24	105	2,92	69	1,92
10	243	6,77	292	8,13	149	4,15	90	2,51
11	240	6,69	273	7,60	191	5,32	126	3,51
12	235	6,55	252	7,02	234	6,52	151	4,21
13	236	6,57	246	6,85	233	6,49	190	5,29
14	252	7,02	267	7,44	236	6,57	192	5,35
15	253	7,05	280	7,80	203	5,65	163	4,54
16	226	6,30	258	7,19	145	4,04	145	4,04
17	206	5,74	236	6,57	124	3,45	134	3,73
18	202	5,63	219	6,10	150	4,18	164	4,57
19	217	6,04	232	6,46	168	4,68	192	5,35
20	246	6,85	268	7,47	160	4,46	223	6,21
21	214	5,96	225	6,27	159	4,43	214	5,96
22	157	4,37	154	4,29	139	3,87	193	5,38
23	104	2,90	95	2,65	115	3,20	138	3,84
24	62	1,73	54	1,50	84	2,34	80	2,23
<b>TOTAL</b>	<b>3.590</b>	<b>100,00</b>	<b>3.929</b>	<b>109,44</b>	<b>2.804</b>	<b>78,11</b>	<b>2.682</b>	<b>74,71</b>
COEFICIENTE "N"	1,082	-	1,066	-	1,126	-	1,164	-

**VARIACIÓN HORARIA DEL TRÁFICO**

Estación: ZA-1055

Carretera: CL-527

HORA	DÍA MEDIO		LABORALES		SABADOS		DOMINGOS	
	Vehículos	% IMD	Vehículos	% IMD	Vehículos	% IMD	Vehículos	% IMD
1	14	0,73	10	0,52	17	0,88	30	1,55
2	8	0,41	6	0,31	13	0,67	17	0,88
3	5	0,26	3	0,16	6	0,31	13	0,67
4	4	0,21	4	0,21	4	0,21	10	0,52
5	4	0,21	4	0,21	3	0,16	6	0,31
6	7	0,36	7	0,36	6	0,31	7	0,36
7	27	1,40	33	1,71	13	0,67	16	0,83
8	70	3,63	86	4,46	31	1,61	31	1,61
9	124	6,42	151	7,82	62	3,21	54	2,80
10	134	6,94	156	8,08	98	5,08	59	3,06
11	135	6,99	147	7,62	126	6,53	86	4,46
12	131	6,79	133	6,89	137	7,10	113	5,85
13	129	6,68	128	6,63	148	7,67	116	6,01
14	139	7,20	144	7,46	140	7,25	113	5,85
15	139	7,20	149	7,72	117	6,06	111	5,75
16	119	6,17	131	6,79	86	4,46	89	4,61
17	118	6,11	125	6,48	101	5,23	105	5,44
18	116	6,01	115	5,96	109	5,65	124	6,42
19	121	6,27	121	6,27	102	5,28	140	7,25
20	134	6,94	132	6,84	122	6,32	158	8,19
21	106	5,49	100	5,18	102	5,28	144	7,46
22	72	3,73	64	3,32	82	4,25	98	5,08
23	46	2,38	42	2,18	50	2,59	62	3,21
24	25	1,30	23	1,19	32	1,66	33	1,71
<b>TOTAL</b>	<b>1.930</b>	<b>100,00</b>	<b>2.014</b>	<b>104,35</b>	<b>1.707</b>	<b>88,45</b>	<b>1.735</b>	<b>89,90</b>
COEFICIENTE "N"	1,064	-	1,052	-	1,083	-	1,114	-

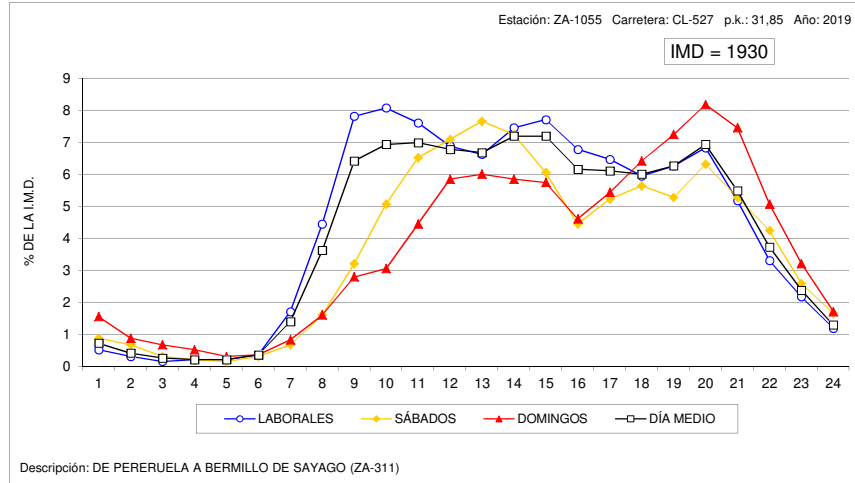
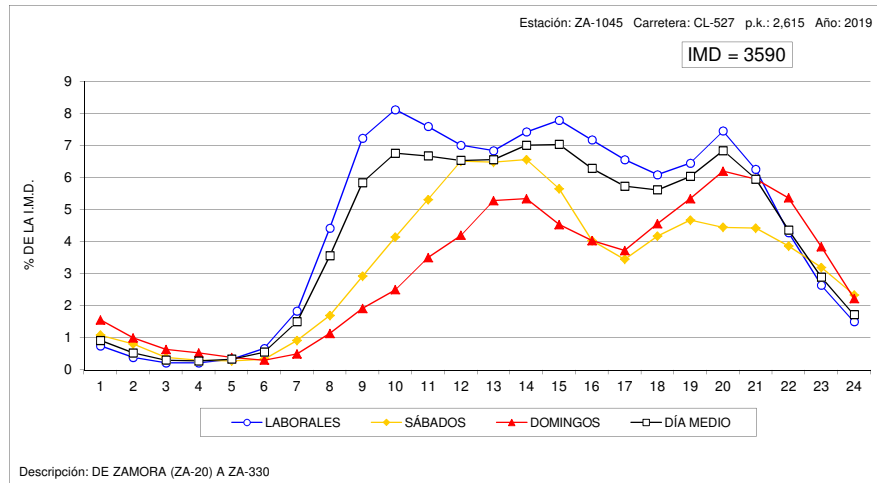



**VARIACIÓN HORARIA DEL TRÁFICO**

Estación: ZA-1100

Carretera: CL-605

HORA	DÍA MEDIO		LABORALES		SABADOS		DOMINGOS	
	Vehículos	% IMD	Vehículos	% IMD	Vehículos	% IMD	Vehículos	% IMD
1	21	1,76	18	1,51	25	2,09	35	2,93
2	13	1,09	10	0,84	16	1,34	25	2,09
3	10	0,84	7	0,59	10	0,84	23	1,93
4	6	0,50	4	0,34	8	0,67	13	1,09
5	6	0,50	5	0,42	5	0,42	11	0,92
6	8	0,67	7	0,59	6	0,50	10	0,84
7	15	1,26	18	1,51	6	0,50	9	0,75
8	26	2,18	32	2,68	11	0,92	11	0,92
9	45	3,77	55	4,61	23	1,93	13	1,09
10	60	5,03	70	5,86	32	2,68	39	3,27
11	70	5,86	77	6,45	43	3,60	65	5,44
12	72	6,03	77	6,45	62	5,19	54	4,52
13	74	6,20	80	6,70	65	5,44	54	4,52
14	79	6,62	82	6,87	79	6,62	63	5,28
15	83	6,95	86	7,20	82	6,87	71	5,95
16	86	7,20	98	8,21	61	5,11	54	4,52
17	69	5,78	76	6,37	54	4,52	50	4,19
18	71	5,95	73	6,11	57	4,77	73	6,11
19	72	6,03	74	6,20	65	5,44	71	5,95
20	72	6,03	73	6,11	58	4,86	80	6,70
21	78	6,53	75	6,28	66	5,53	108	9,05
22	71	5,95	70	5,86	72	6,03	78	6,53
23	55	4,61	51	4,27	57	4,77	72	6,03
24	33	2,76	31	2,60	40	3,35	39	3,27
<b>TOTAL</b>	<b>1.194</b>	<b>100,00</b>	<b>1.249</b>	<b>104,61</b>	<b>1.003</b>	<b>84,00</b>	<b>1.121</b>	<b>93,89</b>
COEFICIENTE "N"	1,145	-	1,119	-	1,200	-	1,255	-

**VARIACIÓN HORARIA DEL TRÁFICO**

Estación: ZA-1120

Carretera: CL-612

HORA	DÍA MEDIO		LABORALES		SABADOS		DOMINGOS	
	Vehículos	% IMD	Vehículos	% IMD	Vehículos	% IMD	Vehículos	% IMD
1	27	2,10	23	1,79	35	2,72	36	2,80
2	15	1,16	12	0,93	22	1,71	26	2,02
3	11	0,85	7	0,54	15	1,16	24	1,86
4	8	0,62	5	0,39	11	0,85	20	1,55
5	9	0,70	8	0,62	7	0,54	14	1,09
6	6	0,47	5	0,39	6	0,47	13	1,01
7	8	0,62	7	0,54	8	0,62	9	0,70
8	14	1,09	15	1,16	10	0,78	12	0,93
9	25	1,94	30	2,33	16	1,24	12	0,93
10	41	3,18	48	3,73	31	2,41	17	1,32
11	59	4,58	69	5,36	42	3,26	26	2,02
12	81	6,29	92	7,14	62	4,81	42	3,26
13	89	6,91	95	7,38	85	6,60	63	4,89
14	117	9,08	129	10,02	98	7,61	75	5,82
15	103	8,00	108	8,39	100	7,76	80	6,21
16	93	7,22	99	7,69	85	6,60	72	5,59
17	77	5,98	81	6,29	70	5,43	66	5,12
18	67	5,20	71	5,51	56	4,35	59	4,58
19	71	5,51	75	5,82	52	4,04	68	5,28
20	87	6,75	89	6,91	70	5,43	95	7,38
21	88	6,83	86	6,68	73	5,67	114	8,85
22	86	6,68	81	6,29	76	5,90	122	9,47
23	63	4,89	59	4,58	71	5,51	76	5,90
24	44	3,42	40	3,11	51	3,96	61	4,74
<b>TOTAL</b>	<b>1.288</b>	<b>100,00</b>	<b>1.334</b>	<b>103,57</b>	<b>1.152</b>	<b>89,44</b>	<b>1.202</b>	<b>93,32</b>
COEFICIENTE "N"	1,165	-	1,135	-	1,233	-	1,290	-

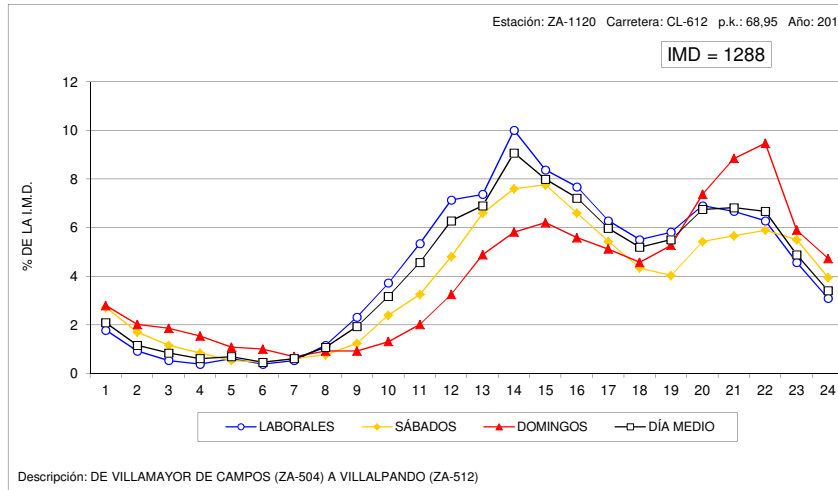
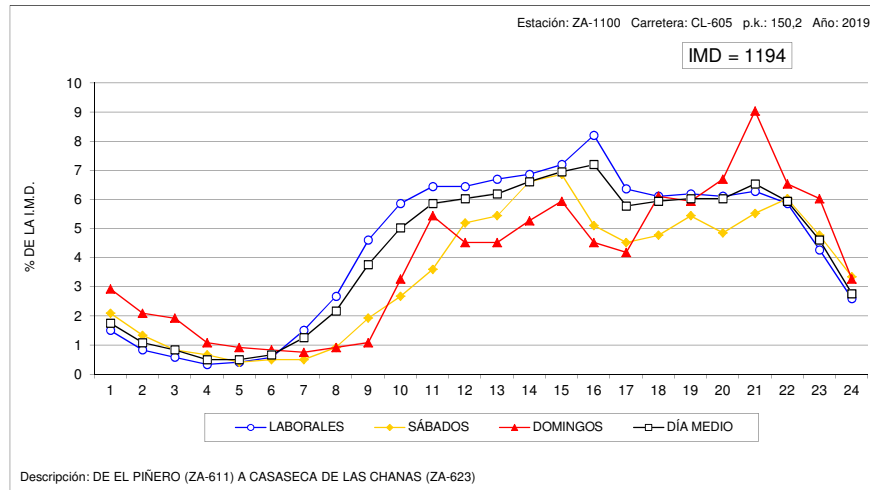



### VARIACIÓN HORARIA DEL TRÁFICO

Estación: ZA-1140

Carretera: CL-612

HORA	DÍA MEDIO		LABORALES		SABADOS		DOMINGOS	
	Vehículos	% IMD	Vehículos	% IMD	Vehículos	% IMD	Vehículos	% IMD
1	11	1,03	9	0,84	13	1,22	22	2,06
2	7	0,66	4	0,38	13	1,22	16	1,50
3	5	0,47	3	0,28	8	0,75	10	0,94
4	3	0,28	2	0,19	5	0,47	8	0,75
5	3	0,28	3	0,28	3	0,28	4	0,38
6	7	0,66	7	0,66	5	0,47	11	1,03
7	14	1,31	16	1,50	9	0,84	9	0,84
8	31	2,91	39	3,66	13	1,22	10	0,94
9	59	5,53	73	6,85	32	3,00	16	1,50
10	70	6,57	83	7,79	46	4,32	29	2,72
11	74	6,94	83	7,79	62	5,82	40	3,75
12	73	6,85	79	7,41	75	7,04	44	4,13
13	73	6,85	80	7,50	59	5,53	54	5,07
14	77	7,22	82	7,69	68	6,38	59	5,53
15	77	7,22	85	7,97	62	5,82	51	4,78
16	62	5,82	73	6,85	43	4,03	27	2,53
17	61	5,72	68	6,38	46	4,32	40	3,75
18	64	6,00	69	6,47	48	4,50	56	5,25
19	70	6,57	73	6,85	57	5,35	64	6,00
20	70	6,57	71	6,66	65	6,10	69	6,47
21	59	5,53	59	5,53	56	5,25	65	6,10
22	48	4,50	46	4,32	52	4,88	54	5,07
23	31	2,91	29	2,72	30	2,81	39	3,66
24	17	1,59	15	1,41	25	2,35	19	1,78
<b>TOTAL</b>	<b>1.066</b>	<b>100,00</b>	<b>1.151</b>	<b>107,97</b>	<b>895</b>	<b>83,96</b>	<b>816</b>	<b>76,55</b>
COEFICIENTE "N"	1,086	-	1,067	-	1,129	-	1,188	-

### VARIACIÓN HORARIA DEL TRÁFICO

Estación: ZA-1170

Carretera: ZA-104

HORA	DÍA MEDIO		LABORALES		SABADOS		DOMINGOS	
	Vehículos	% IMD	Vehículos	% IMD	Vehículos	% IMD	Vehículos	% IMD
1	30	0,89	22	0,66	47	1,40	54	1,61
2	14	0,42	9	0,27	20	0,60	34	1,01
3	9	0,27	8	0,24	14	0,42	12	0,36
4	5	0,15	5	0,15	6	0,18	6	0,18
5	5	0,15	4	0,12	9	0,27	7	0,21
6	9	0,27	9	0,27	10	0,30	8	0,24
7	22	0,66	25	0,74	19	0,57	14	0,42
8	58	1,73	69	2,06	32	0,95	30	0,89
9	100	2,98	118	3,52	59	1,76	50	1,49
10	165	4,92	187	5,57	133	3,96	88	2,62
11	226	6,73	244	7,27	218	6,49	147	4,38
12	290	8,64	295	8,79	322	9,59	232	6,91
13	306	9,12	312	9,29	338	10,07	246	7,33
14	298	8,88	302	9,00	314	9,35	262	7,80
15	248	7,39	258	7,69	237	7,06	209	6,23
16	187	5,57	190	5,66	165	4,92	194	5,78
17	203	6,05	197	5,87	202	6,02	231	6,88
18	235	7,00	225	6,70	262	7,80	259	7,72
19	244	7,27	237	7,06	278	8,28	246	7,33
20	248	7,39	247	7,36	293	8,73	210	6,26
21	203	6,05	203	6,05	257	7,66	154	4,59
22	134	3,99	128	3,81	189	5,63	113	3,37
23	69	2,06	66	1,97	89	2,65	66	1,97
24	47	1,40	41	1,22	75	2,23	45	1,34
<b>TOTAL</b>	<b>3.357</b>	<b>100,00</b>	<b>3.401</b>	<b>101,31</b>	<b>3.588</b>	<b>106,88</b>	<b>2.917</b>	<b>86,89</b>
COEFICIENTE "N"	1,060	-	1,051	-	1,081	-	1,086	-

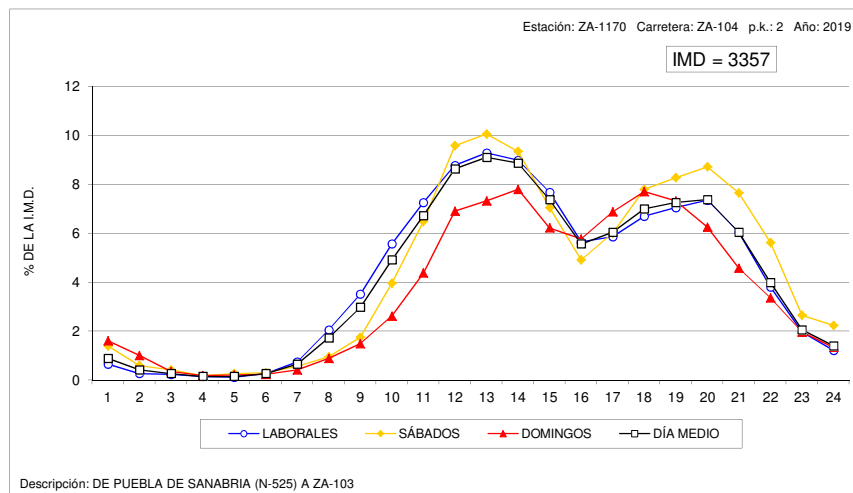
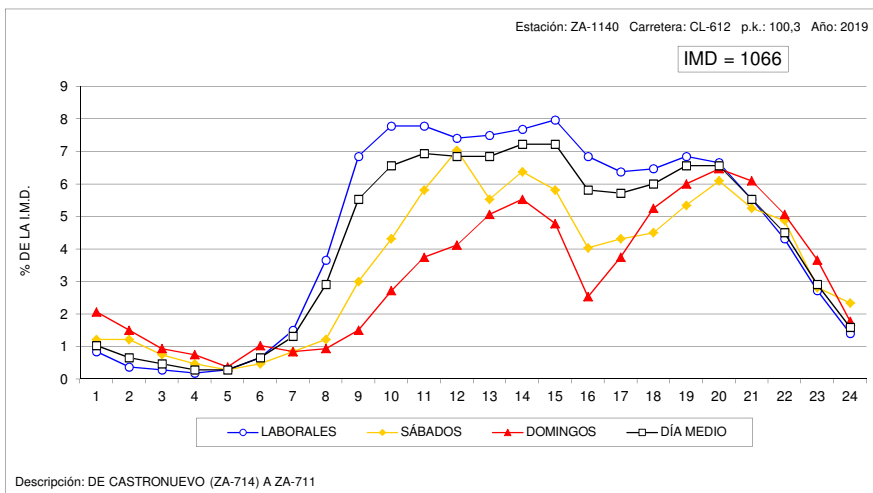



### VARIACIÓN HORARIA DEL TRÁFICO

Estación: ZA-1315

Carretera: ZA-324

HORA	DÍA MEDIO		LABORALES		SABADOS		DOMINGOS	
	Vehículos	% IMD	Vehículos	% IMD	Vehículos	% IMD	Vehículos	% IMD
1	40	1,02	27	0,69	54	1,37	89	2,26
2	24	0,61	13	0,33	36	0,92	63	1,60
3	14	0,36	8	0,20	24	0,61	37	0,94
4	10	0,25	6	0,15	15	0,38	24	0,61
5	11	0,28	9	0,23	12	0,31	17	0,43
6	26	0,66	29	0,74	19	0,48	17	0,43
7	54	1,37	64	1,63	31	0,79	24	0,61
8	143	3,64	178	4,53	70	1,78	42	1,07
9	240	6,11	298	7,58	118	3,00	70	1,78
10	221	5,62	255	6,49	179	4,55	95	2,42
11	216	5,49	230	5,85	239	6,08	124	3,15
12	222	5,65	225	5,72	277	7,05	150	3,82
13	236	6,00	239	6,08	274	6,97	178	4,53
14	275	7,00	283	7,20	294	7,48	218	5,55
15	291	7,40	315	8,01	273	6,94	191	4,86
16	226	5,75	254	6,46	183	4,66	134	3,41
17	218	5,55	238	6,05	186	4,73	155	3,94
18	237	6,03	248	6,31	228	5,80	189	4,81
19	275	7,00	286	7,28	270	6,87	223	5,67
20	282	7,17	297	7,56	256	6,51	233	5,93
21	264	6,72	278	7,07	241	6,13	217	5,52
22	203	5,16	200	5,09	225	5,72	191	4,86
23	136	3,46	127	3,23	165	4,20	150	3,82
24	69	1,76	59	1,50	109	2,77	76	1,93
<b>TOTAL</b>	<b>3.931</b>	<b>100,00</b>	<b>4.166</b>	<b>105,98</b>	<b>3.778</b>	<b>96,11</b>	<b>2.907</b>	<b>73,95</b>
COEFICIENTE "N"	1,091	-	1,072	-	1,130	-	1,194	-

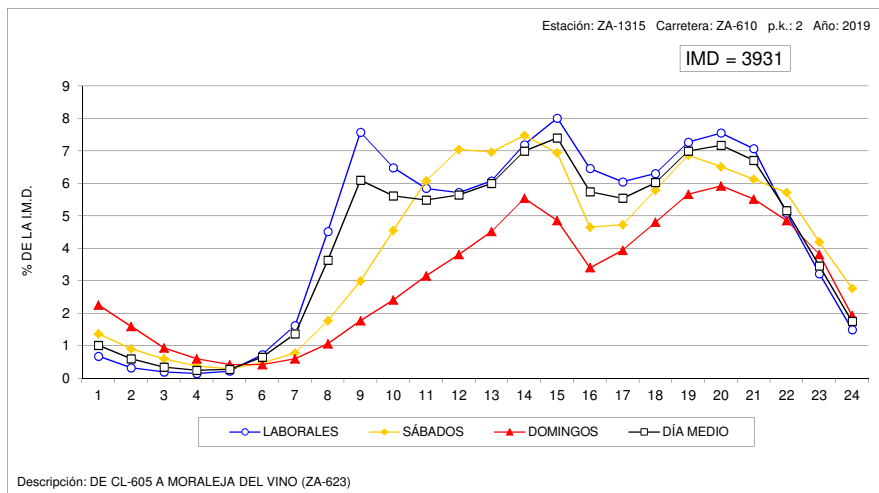



# 5. DATOS DE ESTACIONES PERMANENTES Y PRIMARIAS.

## 5.2. VARIACIÓN SEMANAL.

### COEFICIENTES "S"

---





## VARIACIÓN SEMANAL DEL TRÁFICO

Estación: AV-0065

Carretera: CL-501

DÍA	TOTALES		LIGEROS		PESADOS	
	Veh/día	% IMD	Veh/día	% IMD	Veh/día	% IMD
LUNES	6.270	93,3	5.980	89,0	290	4,3
MARTES	5.764	85,8	5.468	81,4	296	4,4
MIÉRCOLES	5.942	88,4	5.639	83,9	303	4,5
JUEVES	6.214	92,5	5.899	87,8	315	4,7
VIERNES	8.324	123,9	7.997	119,0	327	4,9
SÁBADO	7.402	110,1	7.253	107,9	149	2,2
DOMINGO	7.136	106,2	7.042	104,8	94	1,4
MEDIA LABORABLE	6.500	96,7	6.194	92,2	306	4,6
MEDIA SEMANAL	6.720	100,0	6.466	96,2	254	3,8
COEFICIENTE "S"	1,034	-	1,044	-	0,830	-

## VARIACIÓN SEMANAL DEL TRÁFICO

Estación: AV-0130

Carretera: CL-505

DÍA	TOTALES		LIGEROS		PESADOS	
	Veh/día	% IMD	Veh/día	% IMD	Veh/día	% IMD
LUNES	3.106	92,4	2.874	85,5	232	6,9
MARTES	2.931	87,2	2.690	80,1	241	7,2
MIÉRCOLES	3.084	91,8	2.836	84,4	248	7,4
JUEVES	3.129	93,1	2.884	85,8	245	7,3
VIERNES	4.011	119,4	3.776	112,4	235	7,0
SÁBADO	3.756	111,8	3.640	108,3	116	3,5
DOMINGO	3.518	104,7	3.443	102,5	75	2,2
MEDIA LABORABLE	3.251	96,8	3.011	89,6	240	7,1
MEDIA SEMANAL	3.360	100,0	3.162	94,1	198	5,9
COEFICIENTE "S"	1,034	-	1,050	-	0,825	-

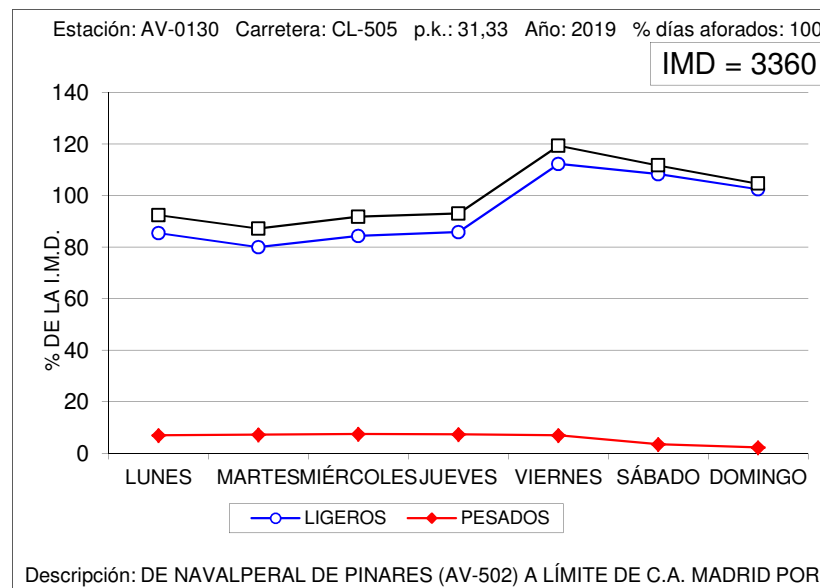
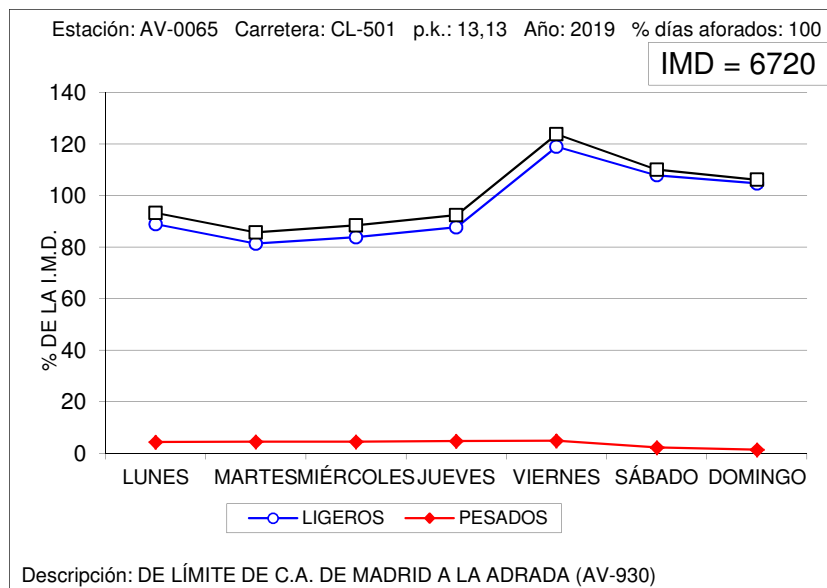



### VARIACIÓN SEMANAL DEL TRÁFICO

Estación: AV-1010

Carretera: CL-507

DÍA	TOTALES		LIGEROS		PESADOS	
	Veh/día	% IMD	Veh/día	% IMD	Veh/día	% IMD
LUNES	1.270	99,6	631	49,5	639	50,1
MARTES	1.343	105,3	578	45,3	765	60,0
MIÉRCOLES	1.342	105,3	590	46,3	752	59,0
JUEVES	1.362	106,8	595	46,7	767	60,2
VIERNES	1.497	117,4	930	72,9	567	44,5
SÁBADO	1.027	80,5	815	63,9	212	16,6
DOMINGO	1.080	84,7	890	69,8	190	14,9
MEDIA LABORABLE	1.363	106,9	665	52,2	698	54,7
MEDIA SEMANAL	1.275	100,0	719	56,4	556	43,6
COEFICIENTE "S"	0,935	-	1,081	-	0,797	-

### VARIACIÓN SEMANAL DEL TRÁFICO

Estación: AV-1040

Carretera: AV-941

DÍA	TOTALES		LIGEROS		PESADOS	
	Veh/día	% IMD	Veh/día	% IMD	Veh/día	% IMD
LUNES	755	80,1	670	71,1	85	9,0
MARTES	705	74,8	612	65,0	93	9,9
MIÉRCOLES	735	78,0	646	68,6	89	9,4
JUEVES	728	77,3	641	68,0	87	9,2
VIERNES	1.083	115,0	981	104,1	102	10,8
SÁBADO	1.230	130,6	1.162	123,4	68	7,2
DOMINGO	1.353	143,6	1.297	137,7	56	5,9
MEDIA LABORABLE	801	85,0	710	75,4	91	9,7
MEDIA SEMANAL	942	100,0	859	91,2	83	8,8
COEFICIENTE "S"	1,176	-	1,210	-	0,912	-

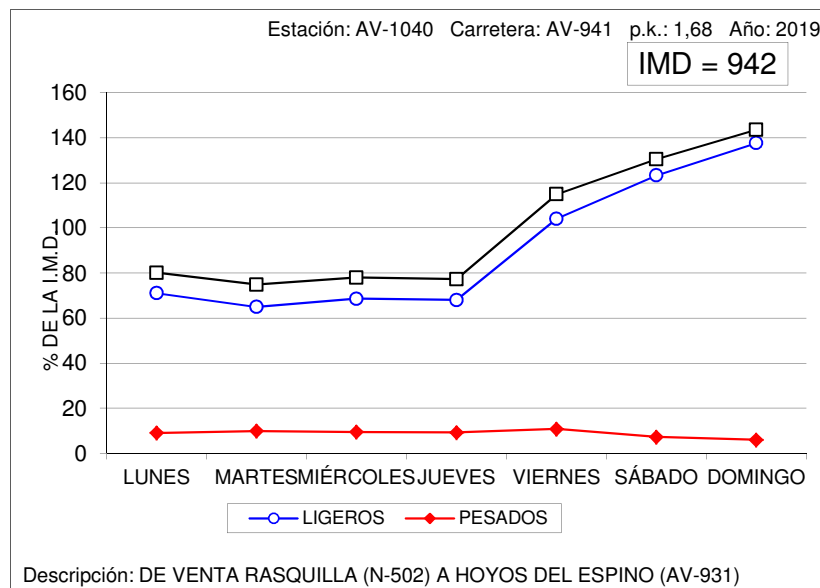
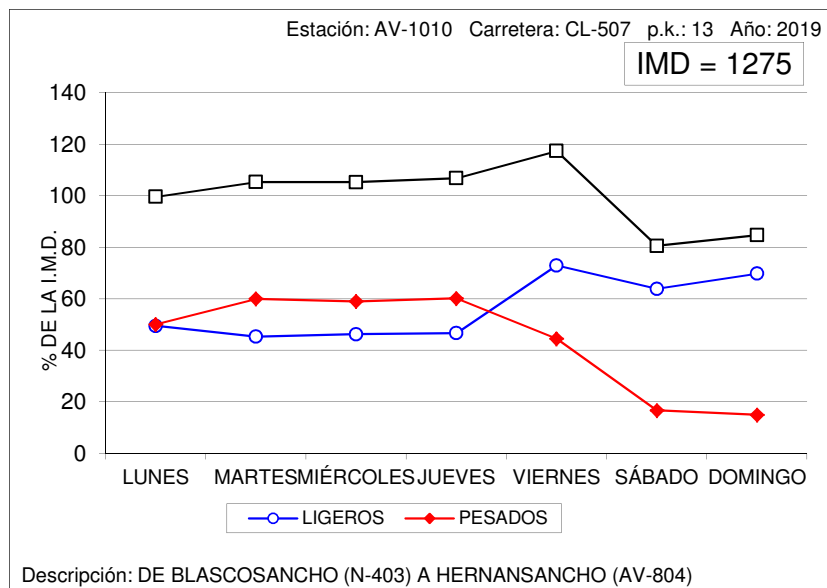





## VARIACIÓN SEMANAL DEL TRÁFICO

Estación: AV-1150

Carretera: CL-510

DÍA	TOTALES		LIGEROS		PESADOS	
	Veh/día	% IMD	Veh/día	% IMD	Veh/día	% IMD
LUNES	990	99,4	855	85,8	135	13,6
MARTES	1.035	103,9	896	90,0	139	14,0
MIÉRCOLES	903	90,7	757	76,0	146	14,7
JUEVES	953	95,7	809	81,2	144	14,5
VIERNES	1.116	112,0	967	97,1	149	15,0
SÁBADO	995	99,9	929	93,3	66	6,6
DOMINGO	986	99,0	947	95,1	39	3,9
MEDIA LABORABLE	999	100,3	857	86,0	142	14,3
MEDIA SEMANAL	996	100,0	879	88,3	117	11,7
COEFICIENTE "S"	0,997	-	1,026	-	0,824	-

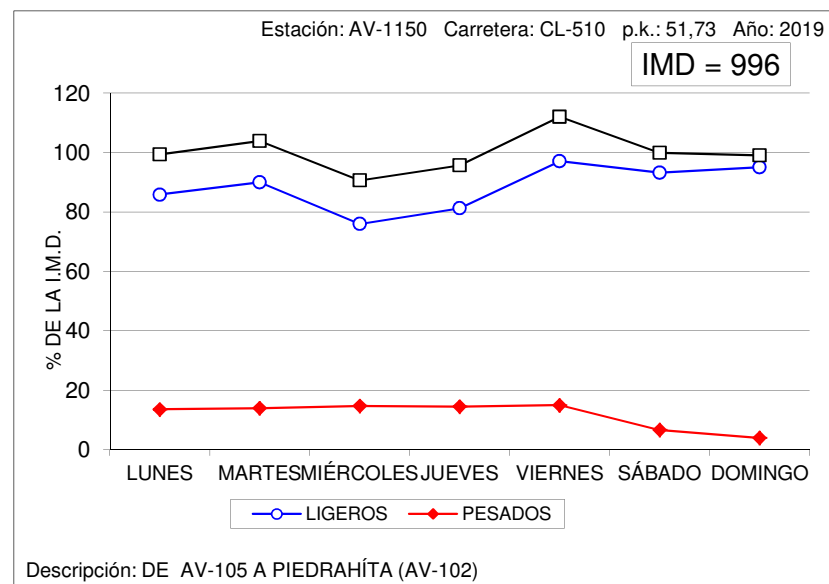

## VARIACIÓN SEMANAL DEL TRÁFICO

Estación: AV-1170

Carretera: CL-605

DÍA	TOTALES		LIGEROS		PESADOS	
	Veh/día	% IMD	Veh/día	% IMD	Veh/día	% IMD
LUNES	2.333	103,8	1.884	83,8	449	20,0
MARTES	2.369	105,4	1.923	85,6	446	19,8
MIÉRCOLES	2.262	100,7	1.819	81,0	443	19,7
JUEVES	2.331	103,7	1.889	84,1	442	19,7
VIERNES	2.757	122,7	2.292	102,0	465	20,7
SÁBADO	1.889	84,1	1.723	76,7	166	7,4
DOMINGO	1.784	79,4	1.647	73,3	137	6,1
MEDIA LABORABLE	2.410	107,3	1.961	87,3	449	20,0
MEDIA SEMANAL	2.247	100,0	1.883	83,8	364	16,2
COEFICIENTE "S"	0,932	-	0,960	-	0,811	-

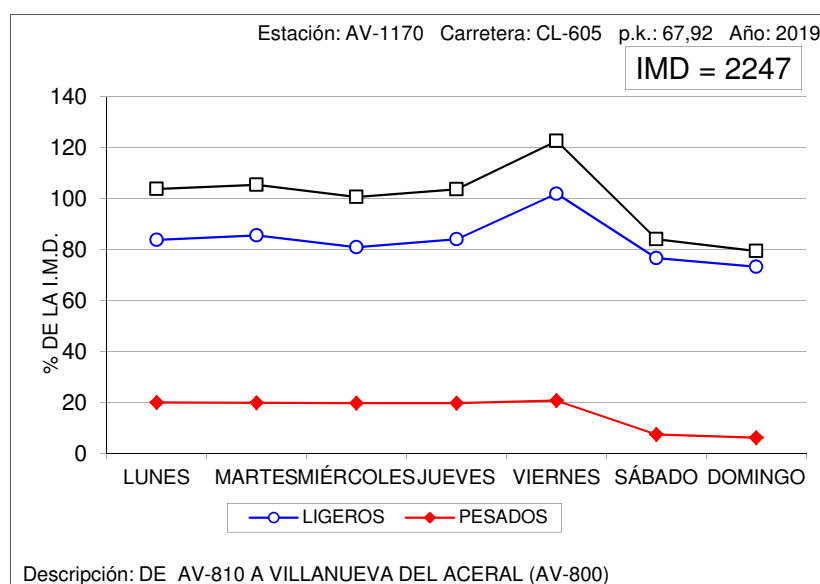



### VARIACIÓN SEMANAL DEL TRÁFICO

Estación: AV-1190

Carretera: CL-610

DÍA	TOTALES		LIGEROS		PESADOS	
	Veh/día	% IMD	Veh/día	% IMD	Veh/día	% IMD
LUNES	1.141	105,6	826	76,4	315	29,1
MARTES	1.127	104,3	771	71,3	356	32,9
MIÉRCOLES	1.103	102,0	731	67,6	372	34,4
JUEVES	1.102	101,9	760	70,3	342	31,6
VIERNES	1.235	114,2	897	83,0	338	31,3
SÁBADO	946	87,5	830	76,8	116	10,7
DOMINGO	908	84,0	827	76,5	81	7,5
MEDIA LABORABLE	1.142	105,6	797	73,7	345	31,9
MEDIA SEMANAL	1.081	100,0	807	74,7	274	25,3
COEFICIENTE "S"	0,947	-	1,013	-	0,794	-

### VARIACIÓN SEMANAL DEL TRÁFICO

Estación: AV-1205

Carretera: AV-102

DÍA	TOTALES		LIGEROS		PESADOS	
	Veh/día	% IMD	Veh/día	% IMD	Veh/día	% IMD
LUNES	1.834	92,3	1.565	78,8	269	13,5
MARTES	1.828	92,0	1.540	77,5	288	14,5
MIÉRCOLES	1.724	86,8	1.427	71,9	297	15,0
JUEVES	1.820	91,6	1.521	76,6	299	15,1
VIERNES	2.624	132,1	2.335	117,6	289	14,6
SÁBADO	1.913	96,3	1.811	91,2	102	5,1
DOMINGO	2.158	108,7	2.092	105,3	66	3,3
MEDIA LABORABLE	1.966	99,0	1.678	84,5	288	14,5
MEDIA SEMANAL	1.986	100,0	1.756	88,4	230	11,6
COEFICIENTE "S"	1,010	-	1,046	-	0,799	-

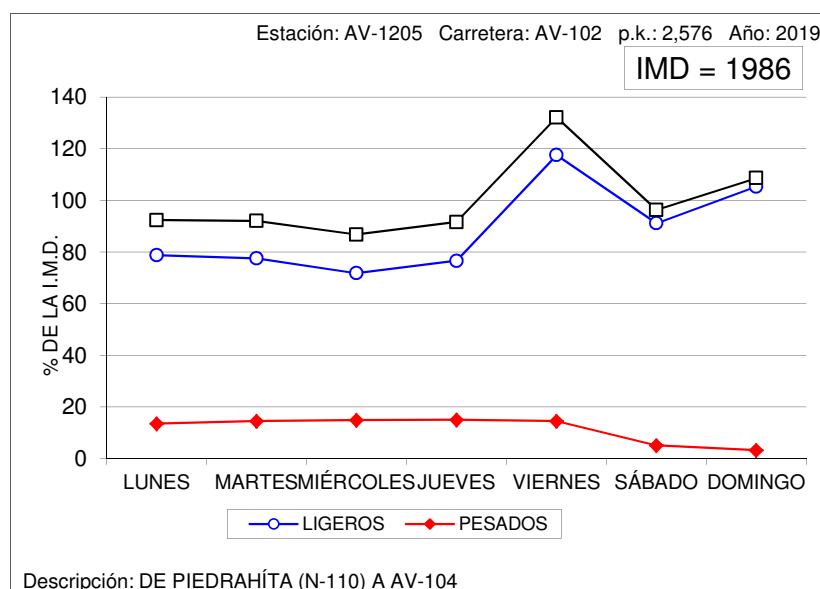
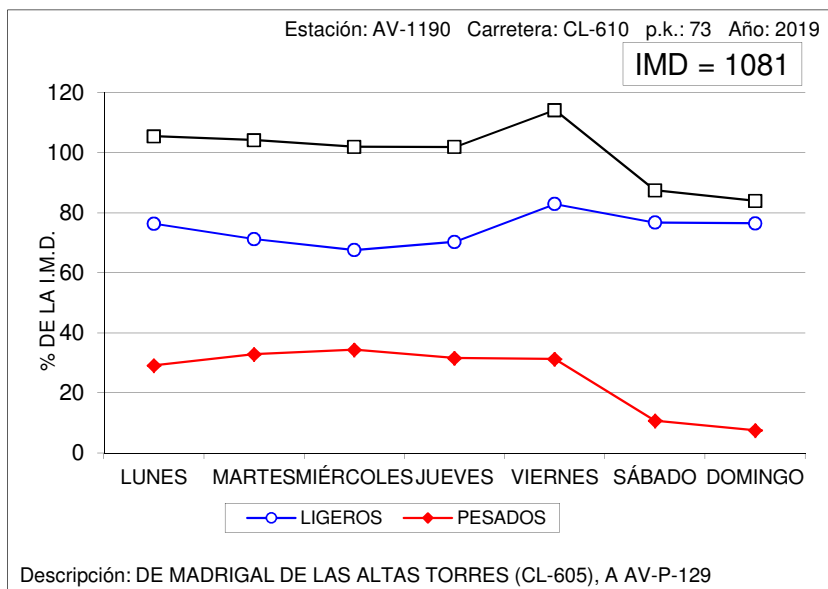



### VARIACIÓN SEMANAL DEL TRÁFICO

Estación: AV-1220

Carretera: AV-110

DÍA	TOTALES		LIGEROS		PESADOS	
	Veh/día	% IMD	Veh/día	% IMD	Veh/día	% IMD
LUNES	661	90,2	594	81,0	67	9,1
MARTES	686	93,6	610	83,2	76	10,4
MIÉRCOLES	652	88,9	588	80,2	64	8,7
JUEVES	648	88,4	583	79,5	65	8,9
VIERNES	862	117,6	787	107,4	75	10,2
SÁBADO	781	106,5	743	101,4	38	5,2
DOMINGO	836	114,1	812	110,8	24	3,3
MEDIA LABORABLE	701	95,6	632	86,2	69	9,4
MEDIA SEMANAL	733	100,0	674	92,0	59	8,0
COEFICIENTE "S"	1,046	-	1,066	-	0,855	-

### VARIACIÓN SEMANAL DEL TRÁFICO

Estación: AV-1290

Carretera: CL-501

DÍA	TOTALES		LIGEROS		PESADOS	
	Veh/día	% IMD	Veh/día	% IMD	Veh/día	% IMD
LUNES	1.751	105,8	1.595	96,4	156	9,4
MARTES	1.616	97,6	1.473	89,0	143	8,6
MIÉRCOLES	1.604	96,9	1.442	87,1	162	9,8
JUEVES	1.627	98,3	1.478	89,3	149	9,0
VIERNES	1.863	112,6	1.691	102,2	172	10,4
SÁBADO	1.557	94,1	1.480	89,4	77	4,7
DOMINGO	1.570	94,9	1.513	91,4	57	3,4
MEDIA LABORABLE	1.692	102,2	1.536	92,8	156	9,4
MEDIA SEMANAL	1.655	100,0	1.524	92,1	131	7,9
COEFICIENTE "S"	0,978	-	0,992	-	0,840	-

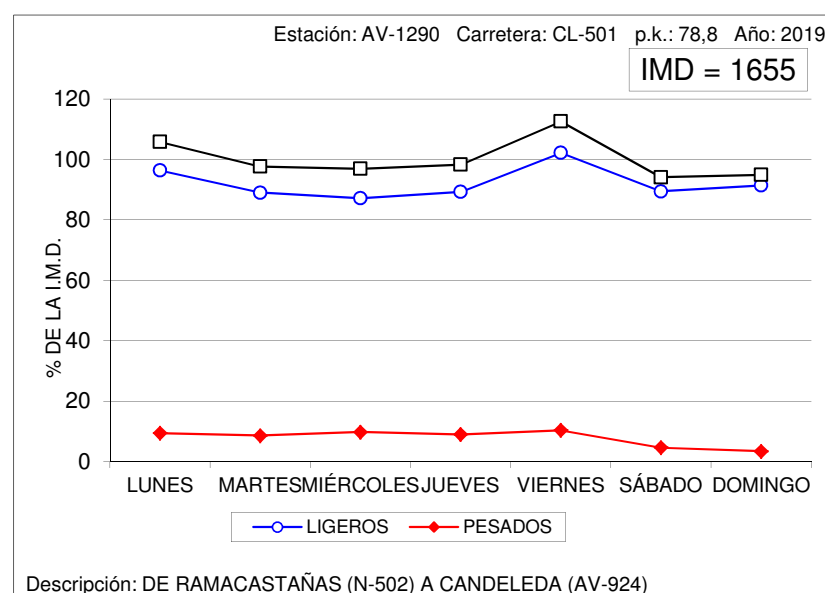
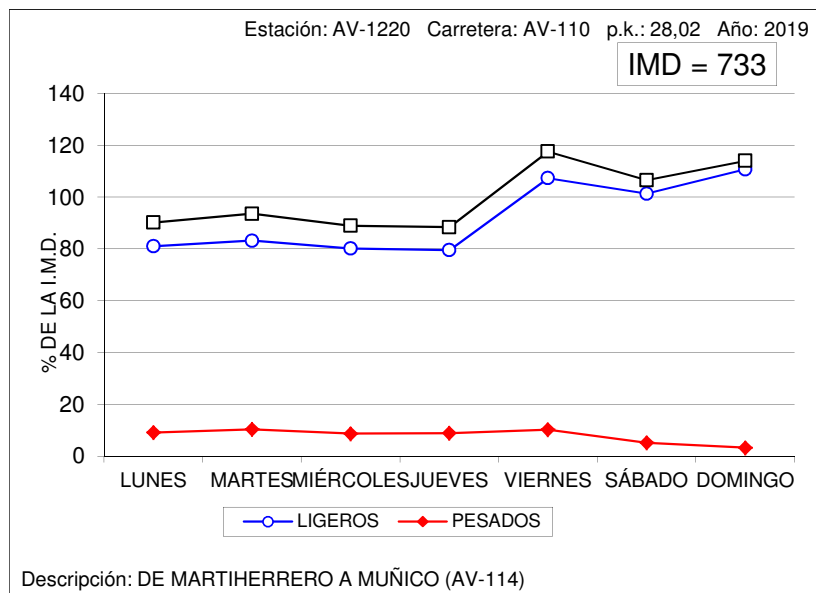



### VARIACIÓN SEMANAL DEL TRÁFICO

Estación: AV-1340

Carretera: AV-900

DÍA	TOTALES		LIGEROS		PESADOS	
	Veh/día	% IMD	Veh/día	% IMD	Veh/día	% IMD
LUNES	845	99,2	783	91,9	62	7,3
MARTES	823	96,6	761	89,3	62	7,3
MIÉRCOLES	861	101,1	791	92,8	70	8,2
JUEVES	842	98,8	776	91,1	66	7,7
VIERNES	1.010	118,5	946	111,0	64	7,5
SÁBADO	794	93,2	760	89,2	34	4,0
DOMINGO	789	92,6	762	89,4	27	3,2
MEDIA LABORABLE	876	102,8	811	95,2	65	7,6
MEDIA SEMANAL	852	100,0	797	93,5	55	6,5
COEFICIENTE "S"	0,973	-	0,983	-	0,846	-

### VARIACIÓN SEMANAL DEL TRÁFICO

Estación: AV-1400

Carretera: CL-501

DÍA	TOTALES		LIGEROS		PESADOS	
	Veh/día	% IMD	Veh/día	% IMD	Veh/día	% IMD
LUNES	1.827	102,0	1.642	91,7	185	10,3
MARTES	1.776	99,2	1.582	88,3	194	10,8
MIÉRCOLES	1.807	100,9	1.635	91,3	172	9,6
JUEVES	1.839	102,7	1.639	91,5	200	11,2
VIERNES	2.130	118,9	1.936	108,1	194	10,8
SÁBADO	1.614	90,1	1.522	85,0	92	5,1
DOMINGO	1.552	86,7	1.478	82,5	74	4,1
MEDIA LABORABLE	1.876	104,7	1.687	94,2	189	10,6
MEDIA SEMANAL	1.791	100,0	1.633	91,2	158	8,8
COEFICIENTE "S"	0,955	-	0,968	-	0,836	-

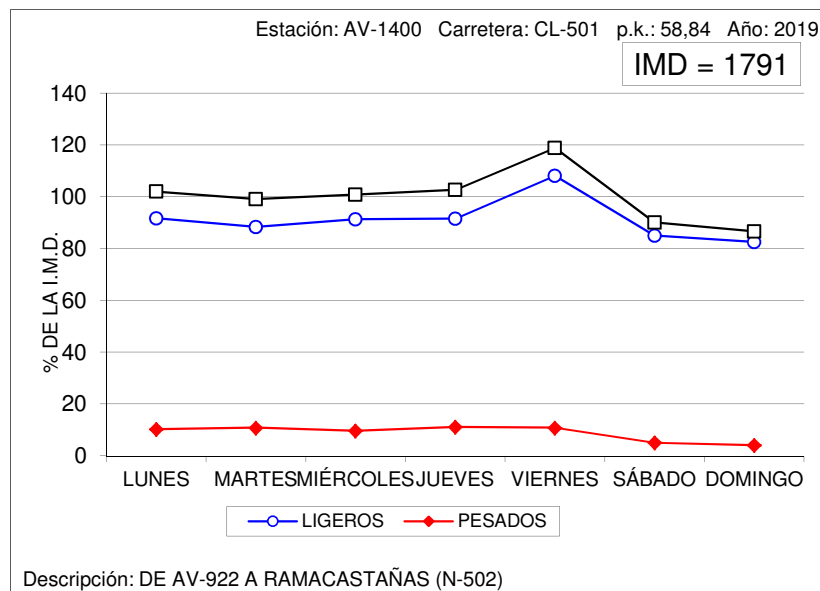
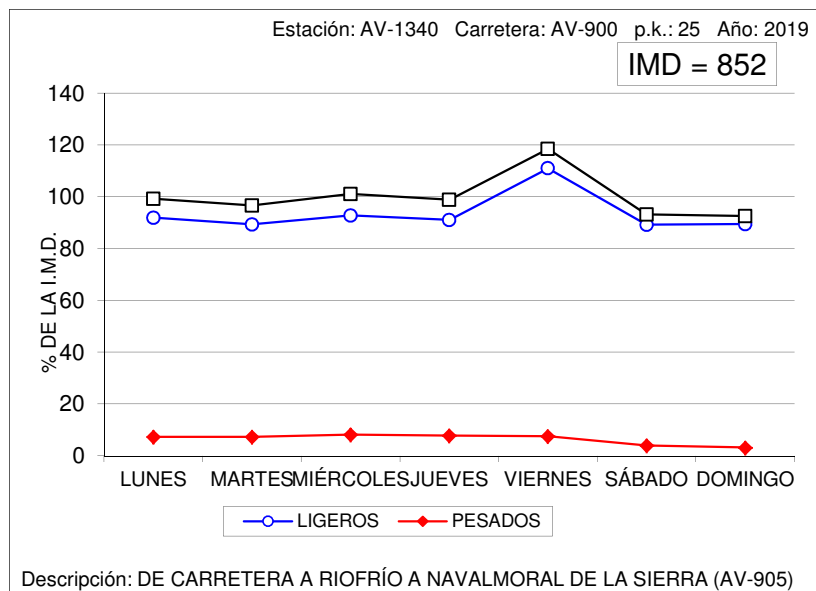



## VARIACIÓN SEMANAL DEL TRÁFICO

Estación: BU-0175

Carretera: CL-629

DÍA	TOTALES		LIGEROS		PESADOS	
	Veh/día	% IMD	Veh/día	% IMD	Veh/día	% IMD
LUNES	6.661	92,9	6.212	86,7	449	6,3
MARTES	6.324	88,2	5.884	82,1	440	6,1
MIÉRCOLES	6.531	91,1	6.067	84,6	464	6,5
JUEVES	6.719	93,7	6.222	86,8	497	6,9
VIERNES	8.680	121,1	8.208	114,5	472	6,6
SÁBADO	7.534	105,1	7.314	102,0	220	3,1
DOMINGO	7.749	108,1	7.562	105,5	187	2,6
MEDIA LABORABLE	6.980	97,4	6.516	90,9	464	6,5
MEDIA SEMANAL	7.168	100,0	6.778	94,6	390	5,4
COEFICIENTE "S"	1,027	-	1,040	-	0,841	-

## VARIACIÓN SEMANAL DEL TRÁFICO

Estación: BU-0575

Carretera: BU-750

DÍA	TOTALES		LIGEROS		PESADOS	
	Veh/día	% IMD	Veh/día	% IMD	Veh/día	% IMD
LUNES	2.976	91,7	2.873	88,5	103	3,2
MARTES	3.063	94,3	2.958	91,1	105	3,2
MIÉRCOLES	3.171	97,7	3.065	94,4	106	3,3
JUEVES	3.187	98,2	3.077	94,8	110	3,4
VIERNES	3.447	106,2	3.336	102,7	111	3,4
SÁBADO	3.463	106,7	3.409	105,0	54	1,7
DOMINGO	3.421	105,4	3.378	104,0	43	1,3
MEDIA LABORABLE	3.168	97,6	3.061	94,3	107	3,3
MEDIA SEMANAL	3.247	100,0	3.156	97,2	91	2,8
COEFICIENTE "S"	1,025	-	1,031	-	0,850	-

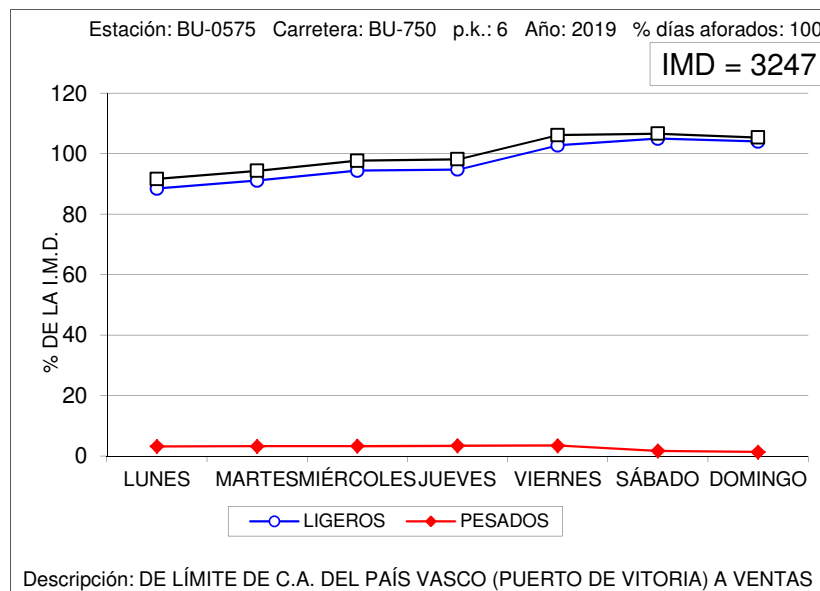
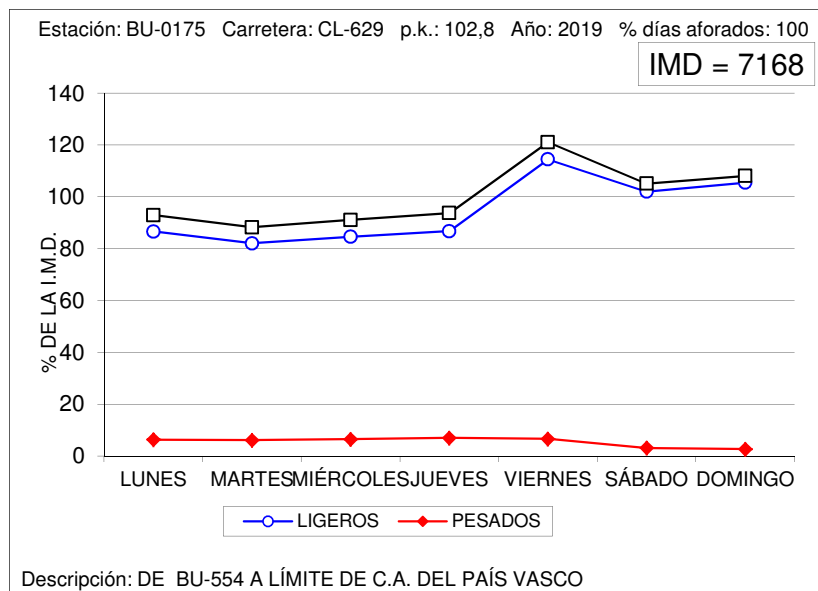



### VARIACIÓN SEMANAL DEL TRÁFICO

Estación: BU-0830

Carretera: A-231

DÍA	TOTALES		LIGEROS		PESADOS	
	Veh/día	% IMD	Veh/día	% IMD	Veh/día	% IMD
LUNES	11.983	98,7	9.838	81,1	2.145	17,7
MARTES	10.038	82,7	7.797	64,2	2.241	18,5
MIÉRCOLES	10.607	87,4	8.315	68,5	2.292	18,9
JUEVES	11.615	95,7	9.339	76,9	2.276	18,8
VIERNES	14.758	121,6	12.766	105,2	1.992	16,4
SÁBADO	11.733	96,7	10.699	88,2	1.034	8,5
DOMINGO	14.266	117,5	13.271	109,3	995	8,2
MEDIA LABORABLE	11.793	97,2	9.604	79,1	2.189	18,0
MEDIA SEMANAL	12.137	100,0	10.283	84,7	1.854	15,3
COEFICIENTE "S"	1,029	-	1,071	-	0,847	-

### VARIACIÓN SEMANAL DEL TRÁFICO

Estación: BU-1025

Carretera: BU-904

DÍA	TOTALES		LIGEROS		PESADOS	
	Veh/día	% IMD	Veh/día	% IMD	Veh/día	% IMD
LUNES	398	85,4	349	74,9	49	10,5
MARTES	394	84,5	353	75,8	41	8,8
MIÉRCOLES	445	95,5	403	86,5	42	9,0
JUEVES	407	87,3	362	77,7	45	9,7
VIERNES	486	104,3	437	93,8	49	10,5
SÁBADO	564	121,0	542	116,3	22	4,7
DOMINGO	571	122,5	553	118,7	18	3,9
MEDIA LABORABLE	425	91,2	380	81,5	45	9,7
MEDIA SEMANAL	466	100,0	428	91,8	38	8,2
COEFICIENTE "S"	1,096	-	1,126	-	0,844	-

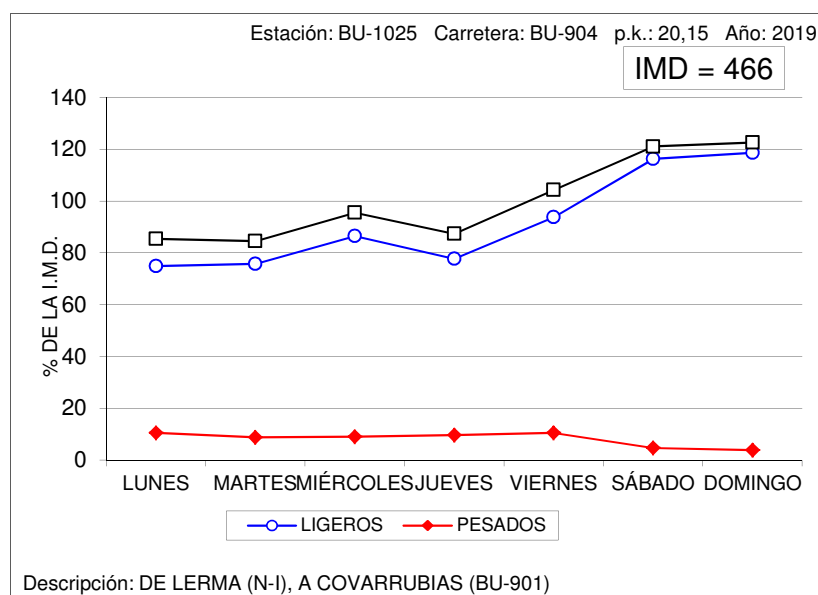
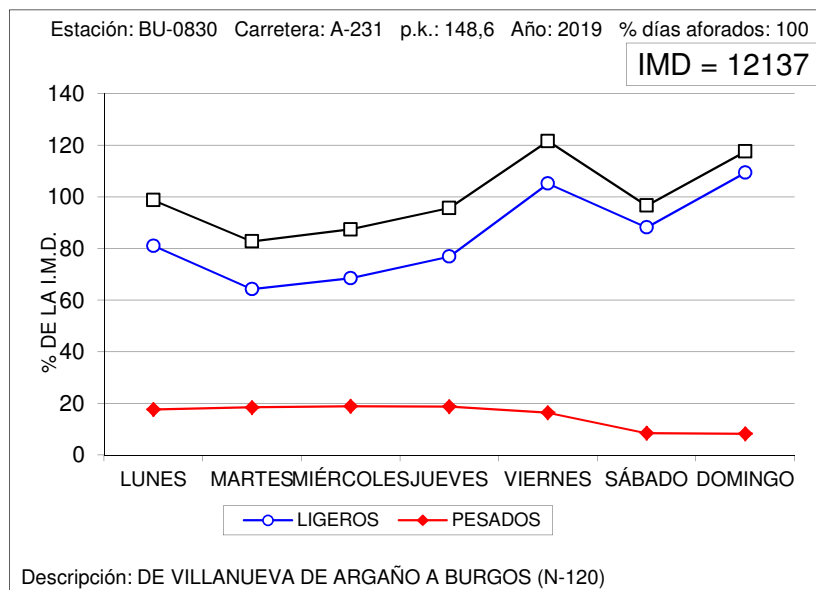



### VARIACIÓN SEMANAL DEL TRÁFICO

Estación: BU-1040

Carretera: BU-925

DÍA	TOTALES		LIGEROS		PESADOS	
	Veh/día	% IMD	Veh/día	% IMD	Veh/día	% IMD
LUNES	1.433	93,7	1.307	85,5	126	8,2
MARTES	1.504	98,4	1.359	88,9	145	9,5
MIÉRCOLES	1.618	105,8	1.468	96,0	150	9,8
JUEVES	1.593	104,2	1.453	95,0	140	9,2
VIERNES	1.701	111,2	1.553	101,6	148	9,7
SÁBADO	1.519	99,3	1.473	96,3	46	3,0
DOMINGO	1.338	87,5	1.306	85,4	32	2,1
MEDIA LABORABLE	1.570	102,7	1.428	93,4	142	9,3
MEDIA SEMANAL	1.529	100,0	1.417	92,7	112	7,3
COEFICIENTE "S"	0,974	-	0,992	-	0,789	-

### VARIACIÓN SEMANAL DEL TRÁFICO

Estación: BU-1060

Carretera: CL-117

DÍA	TOTALES		LIGEROS		PESADOS	
	Veh/día	% IMD	Veh/día	% IMD	Veh/día	% IMD
LUNES	1.534	97,2	1.298	82,2	236	14,9
MARTES	1.550	98,2	1.303	82,5	247	15,6
MIÉRCOLES	1.513	95,8	1.291	81,8	222	14,1
JUEVES	1.647	104,3	1.379	87,3	268	17,0
VIERNES	1.888	119,6	1.614	102,2	274	17,4
SÁBADO	1.463	92,7	1.394	88,3	69	4,4
DOMINGO	1.456	92,2	1.409	89,2	47	3,0
MEDIA LABORABLE	1.626	103,0	1.377	87,2	249	15,8
MEDIA SEMANAL	1.579	100,0	1.384	87,7	195	12,3
COEFICIENTE "S"	0,971	-	1,005	-	0,783	-

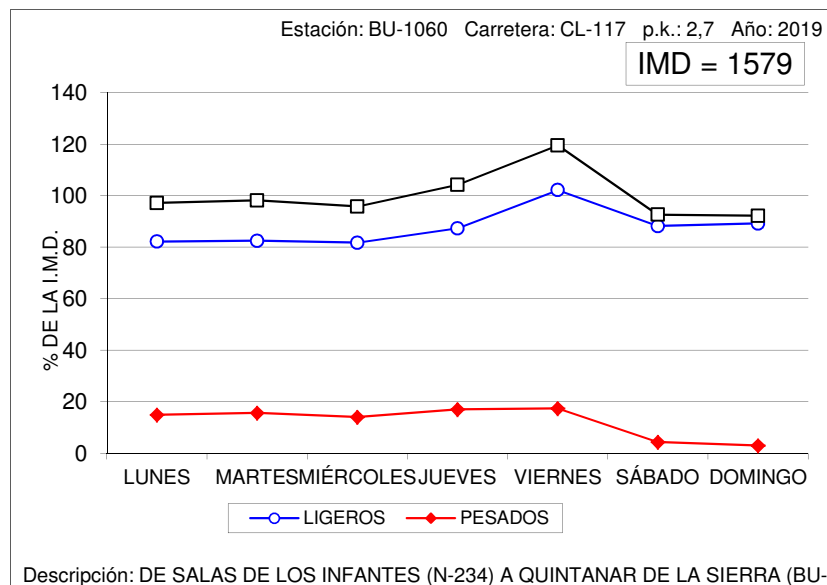
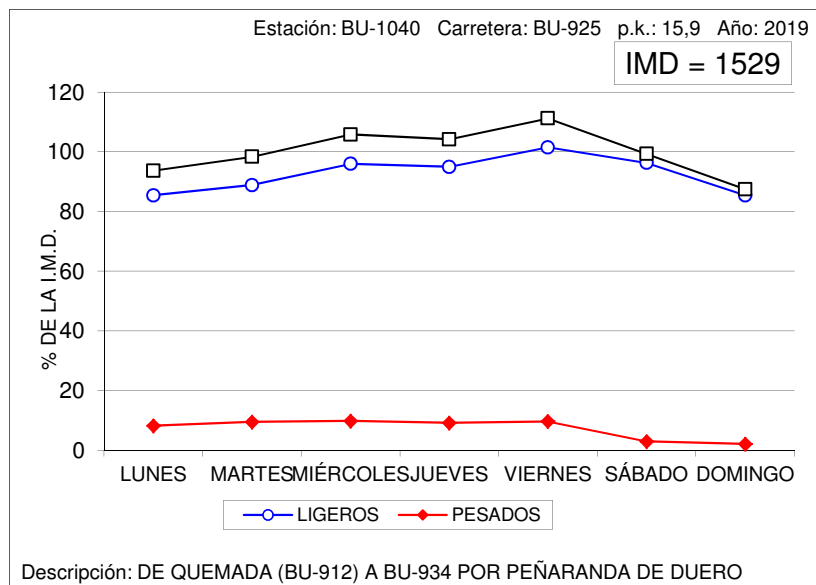



## VARIACIÓN SEMANAL DEL TRÁFICO

Estación: BU-1100

Carretera: CL-603

DÍA	TOTALES		LIGEROS		PESADOS	
	Veh/día	% IMD	Veh/día	% IMD	Veh/día	% IMD
LUNES	1.161	104,3	917	82,4	244	21,9
MARTES	1.095	98,4	866	77,8	229	20,6
MIÉRCOLES	1.094	98,3	845	75,9	249	22,4
JUEVES	1.126	101,2	881	79,2	245	22,0
VIERNES	1.361	122,3	1.112	99,9	249	22,4
SÁBADO	1.052	94,5	986	88,6	66	5,9
DOMINGO	909	81,7	874	78,5	35	3,1
MEDIA LABORABLE	1.167	104,9	924	83,0	243	21,8
MEDIA SEMANAL	1.113	100,0	925	83,1	188	16,9
COEFICIENTE "S"	0,954	-	1,001	-	0,774	-

## VARIACIÓN SEMANAL DEL TRÁFICO

Estación: BU-1110

Carretera: CL-619

DÍA	TOTALES		LIGEROS		PESADOS	
	Veh/día	% IMD	Veh/día	% IMD	Veh/día	% IMD
LUNES	2.190	103,6	1.816	85,9	374	17,7
MARTES	1.941	91,9	1.580	74,8	361	17,1
MIÉRCOLES	2.094	99,1	1.729	81,8	365	17,3
JUEVES	2.167	102,6	1.778	84,1	389	18,4
VIERNES	2.586	122,4	2.226	105,3	360	17,0
SÁBADO	1.882	89,1	1.773	83,9	109	5,2
DOMINGO	1.940	91,8	1.855	87,8	85	4,0
MEDIA LABORABLE	2.195	103,9	1.826	86,4	369	17,5
MEDIA SEMANAL	2.113	100,0	1.822	86,2	291	13,8
COEFICIENTE "S"	0,963	-	0,998	-	0,789	-

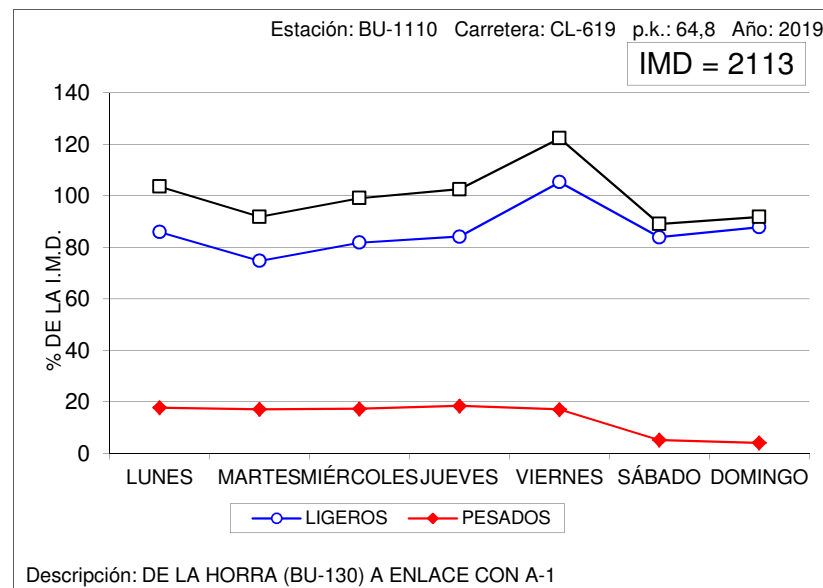
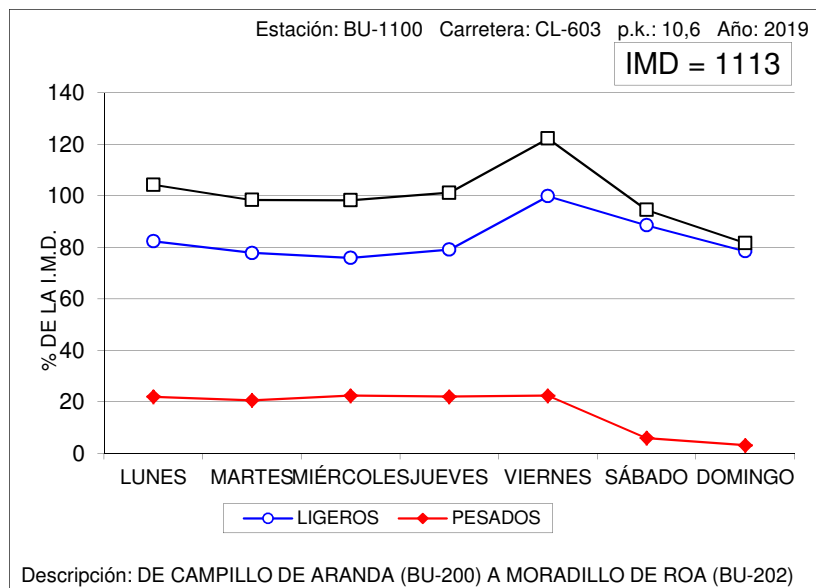





## VARIACIÓN SEMANAL DEL TRÁFICO

Estación: BU-1135

Carretera: BU-627

DÍA	TOTALES		LIGEROS		PESADOS	
	Veh/día	% IMD	Veh/día	% IMD	Veh/día	% IMD
LUNES	1.069	111,5	978	102,0	91	9,5
MARTES	927	96,7	849	88,5	78	8,1
MIÉRCOLES	846	88,2	774	80,7	72	7,5
JUEVES	954	99,5	861	89,8	93	9,7
VIERNES	1.004	104,7	923	96,2	81	8,4
SÁBADO	956	99,7	918	95,7	38	4,0
DOMINGO	953	99,4	927	96,7	26	2,7
MEDIA LABORABLE	960	100,1	877	91,4	83	8,7
MEDIA SEMANAL	959	100,0	890	92,8	69	7,2
COEFICIENTE "S"	0,999	-	1,015	-	0,831	-

## VARIACIÓN SEMANAL DEL TRÁFICO

Estación: BU-1155

Carretera: CL-629

DÍA	TOTALES		LIGEROS		PESADOS	
	Veh/día	% IMD	Veh/día	% IMD	Veh/día	% IMD
LUNES	1.379	97,3	1.238	87,4	141	10,0
MARTES	1.288	90,9	1.145	80,8	143	10,1
MIÉRCOLES	1.311	92,5	1.167	82,4	144	10,2
JUEVES	1.384	97,7	1.229	86,7	155	10,9
VIERNES	1.745	123,1	1.597	112,7	148	10,4
SÁBADO	1.261	89,0	1.185	83,6	76	5,4
DOMINGO	1.554	109,7	1.491	105,2	63	4,4
MEDIA LABORABLE	1.421	100,3	1.275	90,0	146	10,3
MEDIA SEMANAL	1.417	100,0	1.293	91,2	124	8,8
COEFICIENTE "S"	0,997	-	1,014	-	0,849	-

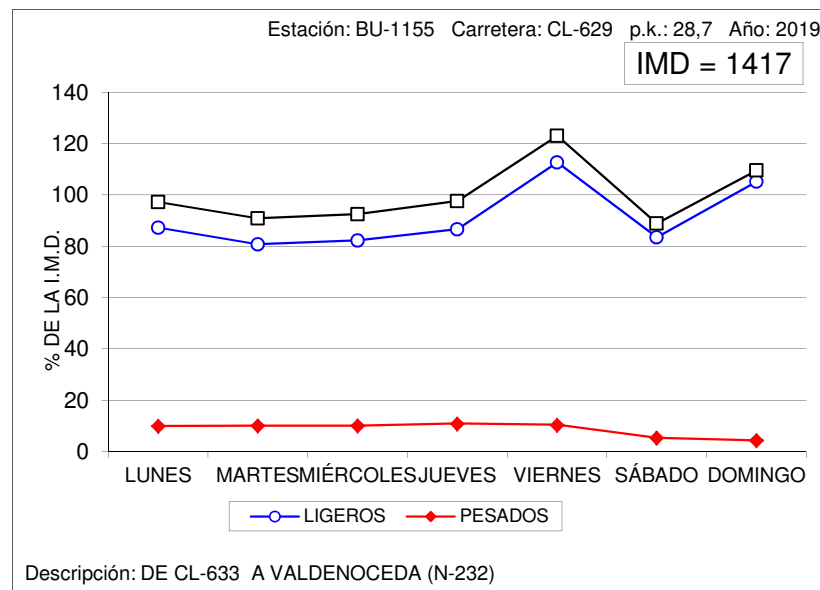
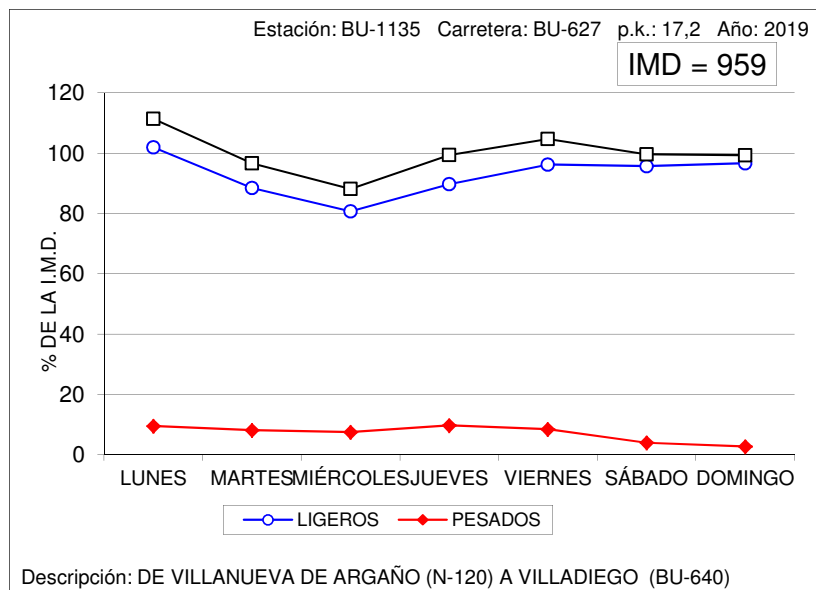



### VARIACIÓN SEMANAL DEL TRÁFICO

Estación: BU-1170

Carretera: CL-629

DÍA	TOTALES		LIGEROS		PESADOS	
	Veh/día	% IMD	Veh/día	% IMD	Veh/día	% IMD
LUNES	1.912	88,0	1.725	79,4	187	8,6
MARTES	1.752	80,6	1.573	72,4	179	8,2
MIÉRCOLES	1.747	80,4	1.562	71,9	185	8,5
JUEVES	1.859	85,5	1.631	75,1	228	10,5
VIERNES	2.671	122,9	2.485	114,4	186	8,6
SÁBADO	2.314	106,5	2.205	101,5	109	5,0
DOMINGO	2.955	136,0	2.844	130,9	111	5,1
MEDIA LABORABLE	1.988	91,5	1.795	82,6	193	8,9
MEDIA SEMANAL	2.173	100,0	2.003	92,2	170	7,8
COEFICIENTE "S"	1,093	-	1,116	-	0,881	-

### VARIACIÓN SEMANAL DEL TRÁFICO

Estación: BU-1205

Carretera: BU-526

DÍA	TOTALES		LIGEROS		PESADOS	
	Veh/día	% IMD	Veh/día	% IMD	Veh/día	% IMD
LUNES	517	81,7	380	60,0	137	21,6
MARTES	558	88,2	429	67,8	129	20,4
MIÉRCOLES	536	84,7	399	63,0	137	21,6
JUEVES	534	84,4	408	64,5	126	19,9
VIERNES	740	116,9	605	95,6	135	21,3
SÁBADO	787	124,3	763	120,5	24	3,8
DOMINGO	761	120,2	741	117,1	20	3,2
MEDIA LABORABLE	577	91,2	444	70,1	133	21,0
MEDIA SEMANAL	633	100,0	532	84,0	101	16,0
COEFICIENTE "S"	1,097	-	1,198	-	0,759	-

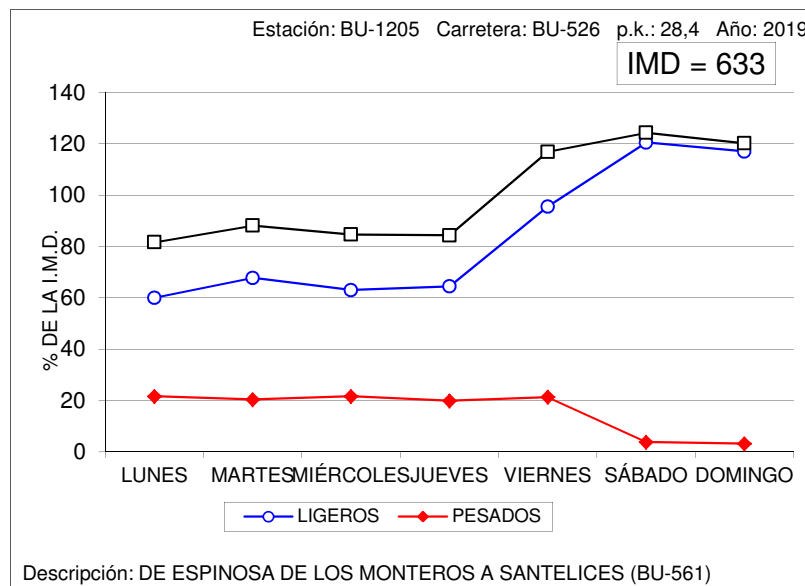
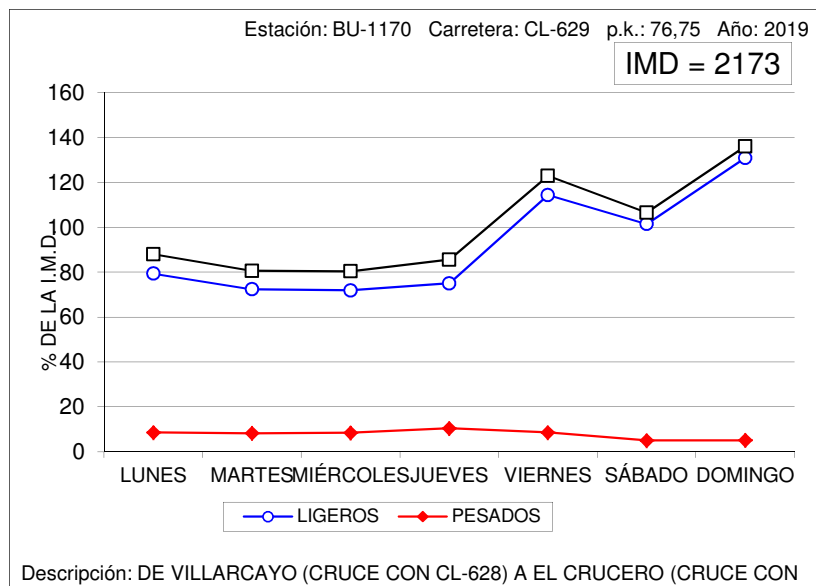



### VARIACIÓN SEMANAL DEL TRÁFICO

Estación: BU-1410

Carretera: BU-550

DÍA	TOTALES		LIGEROS		PESADOS	
	Veh/día	% IMD	Veh/día	% IMD	Veh/día	% IMD
LUNES	731	77,3	648	68,5	83	8,8
MARTES	626	66,2	547	57,8	79	8,4
MIÉRCOLES	648	68,5	563	59,5	85	9,0
JUEVES	682	72,1	596	63,0	86	9,1
VIERNES	1.224	129,4	1.143	120,8	81	8,6
SÁBADO	1.232	130,2	1.149	121,5	83	8,8
DOMINGO	1.482	156,7	1.379	145,8	103	10,9
MEDIA LABORABLE	782	82,7	699	73,9	83	8,8
MEDIA SEMANAL	946	100,0	861	91,0	85	9,0
COEFICIENTE "S"	1,210	-	1,232	-	1,024	-

### VARIACIÓN SEMANAL DEL TRÁFICO

Estación: BU-1445

Carretera: CL-628

DÍA	TOTALES		LIGEROS		PESADOS	
	Veh/día	% IMD	Veh/día	% IMD	Veh/día	% IMD
LUNES	4.832	109,5	4.393	99,6	439	10,0
MARTES	4.615	104,6	4.068	92,2	547	12,4
MIÉRCOLES	4.552	103,2	4.086	92,6	466	10,6
JUEVES	4.623	104,8	4.200	95,2	423	9,6
VIERNES	5.181	117,5	4.744	107,5	437	9,9
SÁBADO	4.131	93,7	3.947	89,5	184	4,2
DOMINGO	2.947	66,8	2.834	64,2	113	2,6
MEDIA LABORABLE	4.760	107,9	4.298	97,4	462	10,5
MEDIA SEMANAL	4.411	100,0	4.039	91,6	372	8,4
COEFICIENTE "S"	0,927	-	0,940	-	0,805	-

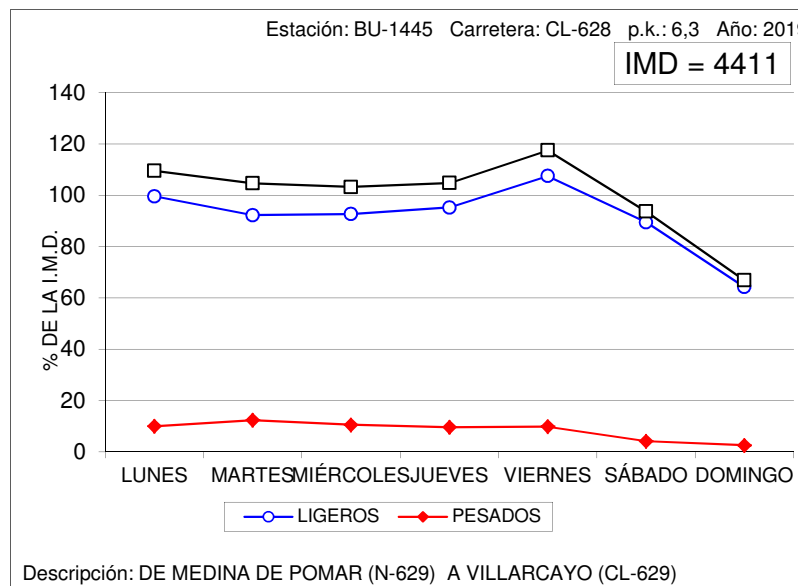
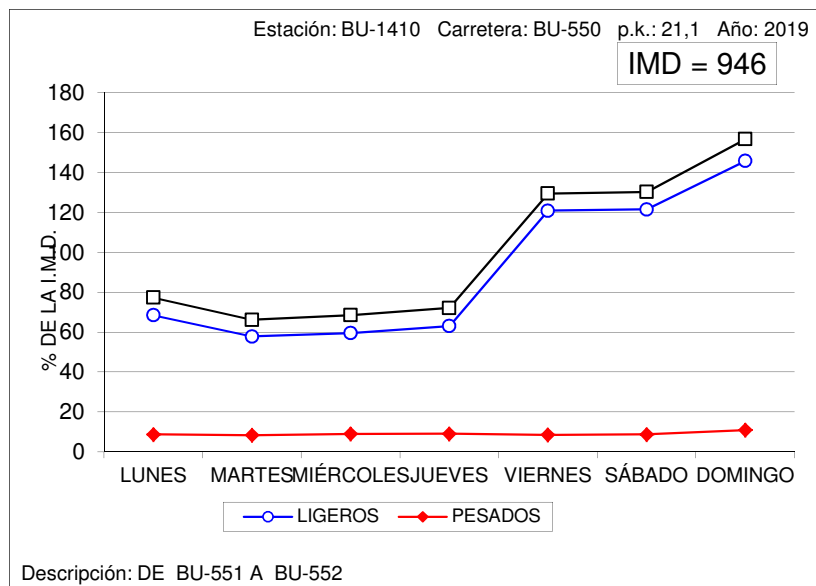



## VARIACIÓN SEMANAL DEL TRÁFICO

Estación: BU-1550

Carretera: BU-740

DÍA	TOTALES		LIGEROS		PESADOS	
	Veh/día	% IMD	Veh/día	% IMD	Veh/día	% IMD
LUNES	6.028	107,2	5.229	93,0	799	14,2
MARTES	6.252	111,2	5.405	96,2	847	15,1
MIÉRCOLES	6.240	111,0	5.394	96,0	846	15,1
JUEVES	6.380	113,5	5.515	98,1	865	15,4
VIERNES	6.463	115,0	5.631	100,2	832	14,8
SÁBADO	4.511	80,3	4.234	75,3	277	4,9
DOMINGO	3.477	61,9	3.334	59,3	143	2,5
MEDIA LABORABLE	6.273	111,6	5.435	96,7	838	14,9
MEDIA SEMANAL	5.621	100,0	4.963	88,3	658	11,7
COEFICIENTE "S"	0,896	-	0,913	-	0,785	-

## VARIACIÓN SEMANAL DEL TRÁFICO

Estación: BU-1655

Carretera: BU-910

DÍA	TOTALES		LIGEROS		PESADOS	
	Veh/día	% IMD	Veh/día	% IMD	Veh/día	% IMD
LUNES	955	96,2	839	84,5	116	11,7
MARTES	920	92,6	823	82,9	97	9,8
MIÉRCOLES	948	95,5	833	83,9	115	11,6
JUEVES	938	94,5	835	84,1	103	10,4
VIERNES	1.170	117,8	1.063	107,0	107	10,8
SÁBADO	993	100,0	960	96,7	33	3,3
DOMINGO	1.029	103,6	1.011	101,8	18	1,8
MEDIA LABORABLE	985	99,2	878	88,4	107	10,8
MEDIA SEMANAL	993	100,0	909	91,5	84	8,5
COEFICIENTE "S"	1,008	-	1,035	-	0,785	-

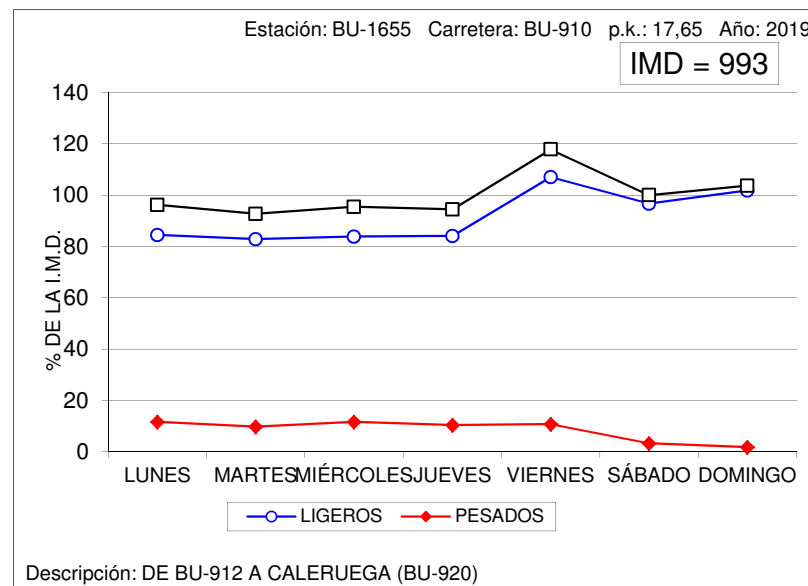
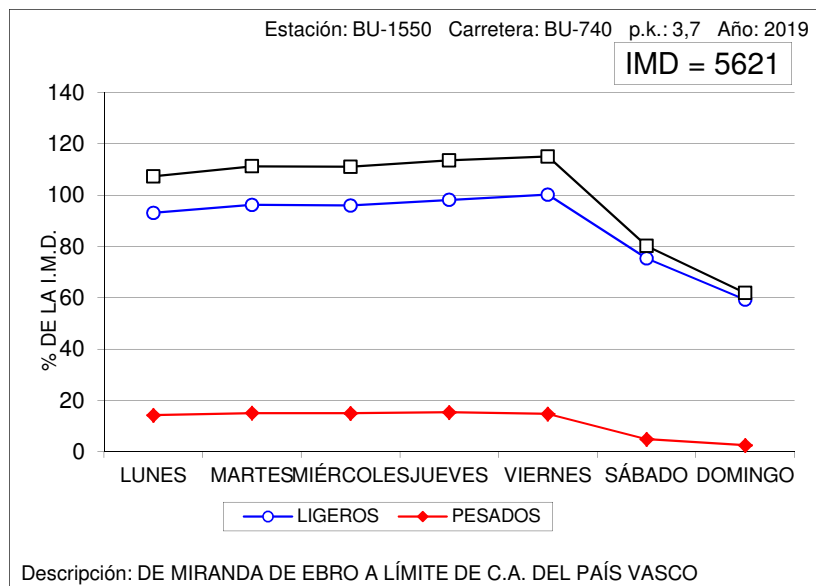



## VARIACIÓN SEMANAL DEL TRÁFICO

Estación: BU-1965

Carretera: A-231

DÍA	TOTALES		LIGEROS		PESADOS	
	Veh/día	% IMD	Veh/día	% IMD	Veh/día	% IMD
LUNES	10.079	102,0	7.877	79,7	2.202	22,3
MARTES	8.245	83,4	5.918	59,9	2.327	23,5
MIÉRCOLES	8.753	88,6	6.379	64,5	2.374	24,0
JUEVES	9.151	92,6	6.831	69,1	2.320	23,5
VIERNES	12.156	123,0	10.000	101,2	2.156	21,8
SÁBADO	9.884	100,0	8.763	88,7	1.121	11,3
DOMINGO	10.916	110,5	9.860	99,8	1.056	10,7
MEDIA LABORABLE	9.677	97,9	7.401	74,9	2.276	23,0
MEDIA SEMANAL	9.883	100,0	7.946	80,4	1.937	19,6
COEFICIENTE "S"	1,021	-	1,074	-	0,851	-

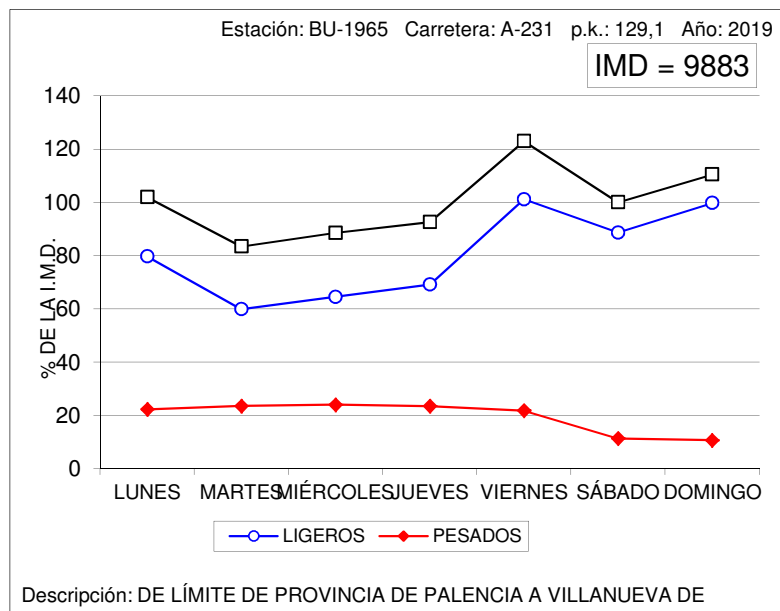



## VARIACIÓN SEMANAL DEL TRÁFICO

Estación: LE-0070

Carretera: CL-622

DÍA	TOTALES		LIGEROS		PESADOS	
	Veh/día	% IMD	Veh/día	% IMD	Veh/día	% IMD
LUNES	4.397	105,4	4.085	97,9	312	7,5
MARTES	4.296	103,0	3.975	95,3	321	7,7
MIÉRCOLES	4.355	104,4	4.029	96,6	326	7,8
JUEVES	4.415	105,8	4.086	98,0	329	7,9
VIERNES	4.659	111,7	4.334	103,9	325	7,8
SÁBADO	3.491	83,7	3.381	81,1	110	2,6
DOMINGO	3.577	85,8	3.509	84,1	68	1,6
MEDIA LABORABLE	4.424	106,1	4.101	98,3	323	7,7
MEDIA SEMANAL	4.171	100,0	3.915	93,9	256	6,1
COEFICIENTE "S"	0,943	-	0,955	-	0,793	-

## VARIACIÓN SEMANAL DEL TRÁFICO

Estación: LE-0190

Carretera: CL-631

DÍA	TOTALES		LIGEROS		PESADOS	
	Veh/día	% IMD	Veh/día	% IMD	Veh/día	% IMD
LUNES	3.557	102,8	3.298	95,3	259	7,5
MARTES	3.505	101,3	3.238	93,6	267	7,7
MIÉRCOLES	3.625	104,8	3.362	97,2	263	7,6
JUEVES	3.619	104,6	3.355	97,0	264	7,6
VIERNES	3.924	113,4	3.650	105,5	274	7,9
SÁBADO	3.157	91,3	3.055	88,3	102	2,9
DOMINGO	2.826	81,7	2.763	79,9	63	1,8
MEDIA LABORABLE	3.646	105,4	3.380	97,7	266	7,7
MEDIA SEMANAL	3.459	100,0	3.246	93,8	213	6,2
COEFICIENTE "S"	0,949	-	0,960	-	0,801	-

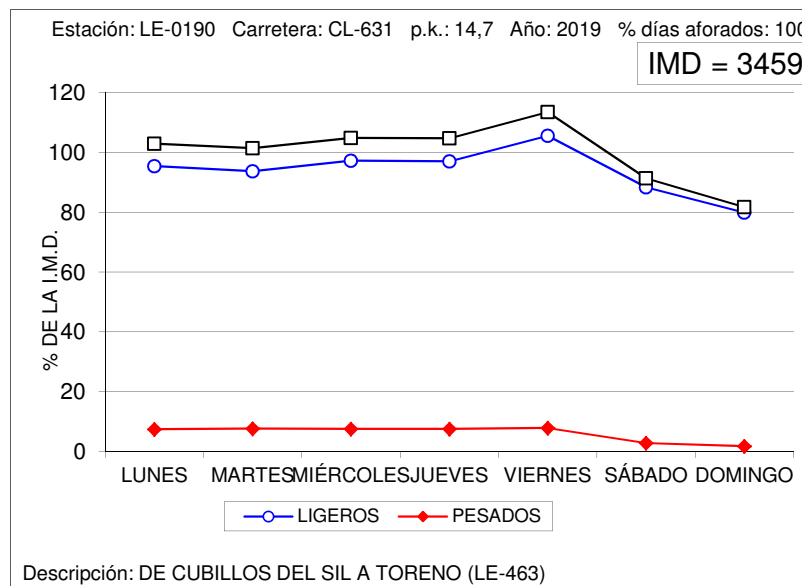
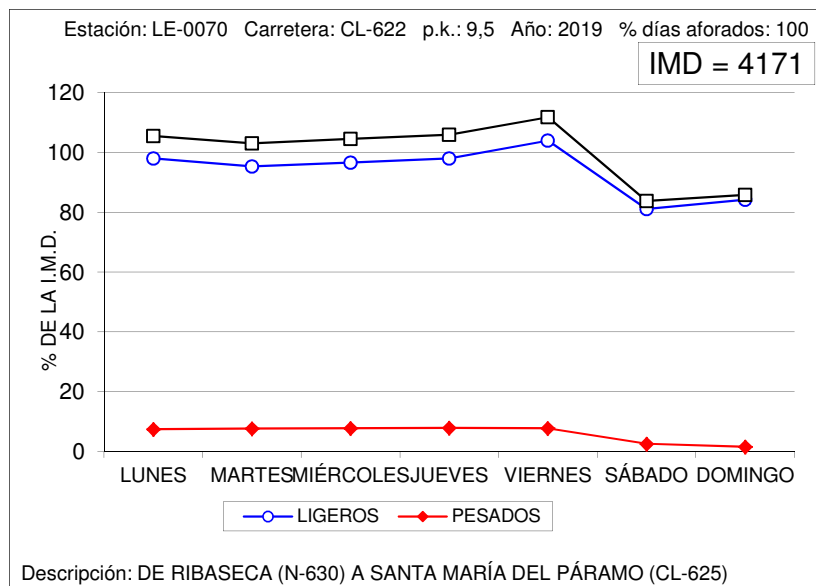



### VARIACIÓN SEMANAL DEL TRÁFICO

Estación: LE-0370

Carretera: LE-420

DÍA	TOTALES		LIGEROS		PESADOS	
	Veh/día	% IMD	Veh/día	% IMD	Veh/día	% IMD
LUNES	4.962	105,6	4.489	95,6	473	10,1
MARTES	4.884	104,0	4.421	94,1	463	9,9
MIÉRCOLES	5.011	106,7	4.524	96,3	487	10,4
JUEVES	5.086	108,3	4.590	97,7	496	10,6
VIERNES	5.331	113,5	4.845	103,1	486	10,3
SÁBADO	4.144	88,2	3.985	84,8	159	3,4
DOMINGO	3.461	73,7	3.351	71,3	110	2,3
MEDIA LABORABLE	5.054	107,6	4.573	97,3	481	10,2
MEDIA SEMANAL	4.698	100,0	4.315	91,8	383	8,2
COEFICIENTE "S"	0,930	-	0,944	-	0,796	-

### VARIACIÓN SEMANAL DEL TRÁFICO

Estación: LE-0630

Carretera: A-231

DÍA	TOTALES		LIGEROS		PESADOS	
	Veh/día	% IMD	Veh/día	% IMD	Veh/día	% IMD
LUNES	9.016	102,3	6.716	76,2	2.300	26,1
MARTES	8.027	91,1	5.638	64,0	2.389	27,1
MIÉRCOLES	8.359	94,8	5.918	67,1	2.441	27,7
JUEVES	9.063	102,8	6.640	75,3	2.423	27,5
VIERNES	10.592	120,2	8.441	95,8	2.151	24,4
SÁBADO	8.227	93,3	7.099	80,5	1.128	12,8
DOMINGO	8.425	95,6	7.436	84,4	989	11,2
MEDIA LABORABLE	9.008	102,2	6.667	75,6	2.341	26,6
MEDIA SEMANAL	8.814	100,0	6.838	77,6	1.976	22,4
COEFICIENTE "S"	0,978	-	1,026	-	0,844	-

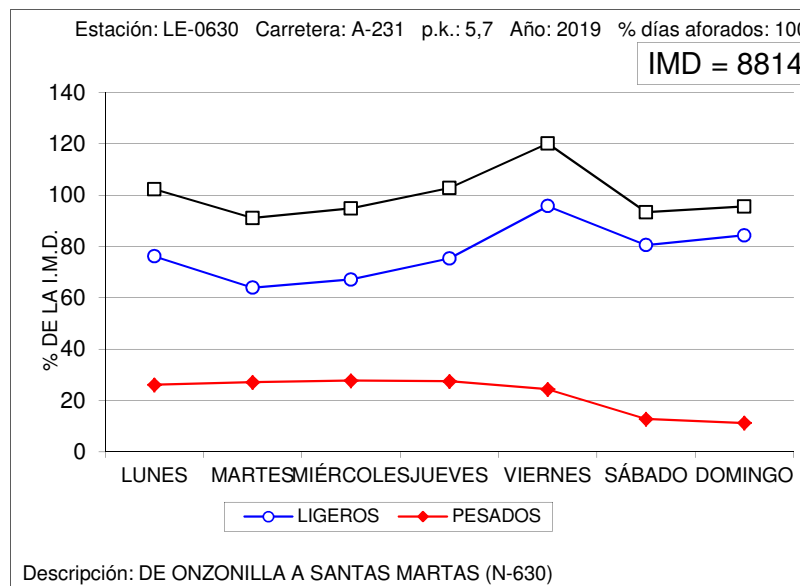
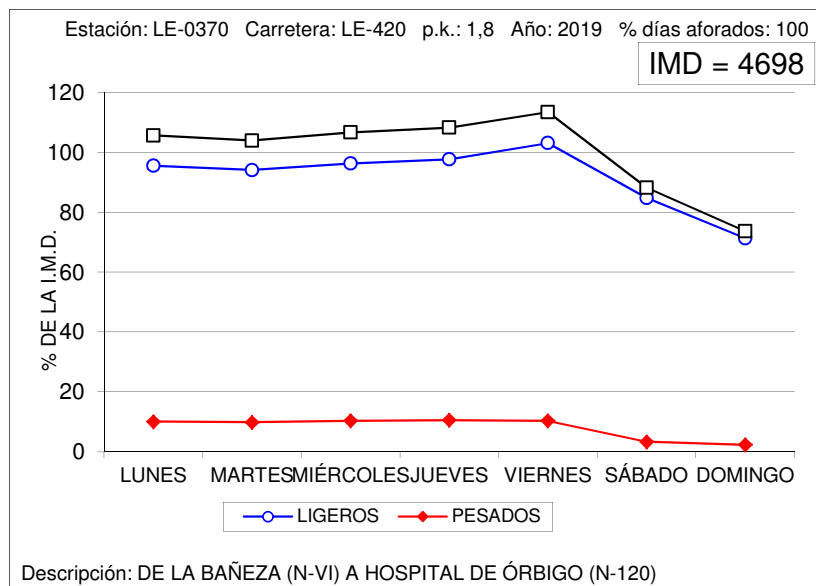



## VARIACIÓN SEMANAL DEL TRÁFICO

Estación: LE-1045

Carretera: CL-621

DÍA	TOTALES		LIGEROS		PESADOS	
	Veh/día	% IMD	Veh/día	% IMD	Veh/día	% IMD
LUNES	3.733	104,8	3.152	88,5	581	16,3
MARTES	3.610	101,3	3.013	84,6	597	16,8
MIÉRCOLES	3.615	101,5	3.016	84,7	599	16,8
JUEVES	3.856	108,3	3.266	91,7	590	16,6
VIERNES	3.887	109,1	3.385	95,0	502	14,1
SÁBADO	3.139	88,1	2.977	83,6	162	4,5
DOMINGO	3.087	86,7	2.993	84,0	94	2,6
MEDIA LABORABLE	3.740	105,0	3.166	88,9	574	16,1
MEDIA SEMANAL	3.562	100,0	3.115	87,5	447	12,5
COEFICIENTE "S"	0,952	-	0,984	-	0,779	-

## VARIACIÓN SEMANAL DEL TRÁFICO

Estación: LE-1060

Carretera: CL-621

DÍA	TOTALES		LIGEROS		PESADOS	
	Veh/día	% IMD	Veh/día	% IMD	Veh/día	% IMD
LUNES	2.597	98,3	2.265	85,7	332	12,6
MARTES	2.695	102,0	2.372	89,7	323	12,2
MIÉRCOLES	2.521	95,4	2.216	83,8	305	11,5
JUEVES	2.671	101,1	2.339	88,5	332	12,6
VIERNES	2.880	109,0	2.600	98,4	280	10,6
SÁBADO	2.473	93,6	2.363	89,4	110	4,2
DOMINGO	2.665	100,8	2.610	98,8	55	2,1
MEDIA LABORABLE	2.672	101,1	2.358	89,2	314	11,9
MEDIA SEMANAL	2.643	100,0	2.395	90,6	248	9,4
COEFICIENTE "S"	0,989	-	1,016	-	0,790	-

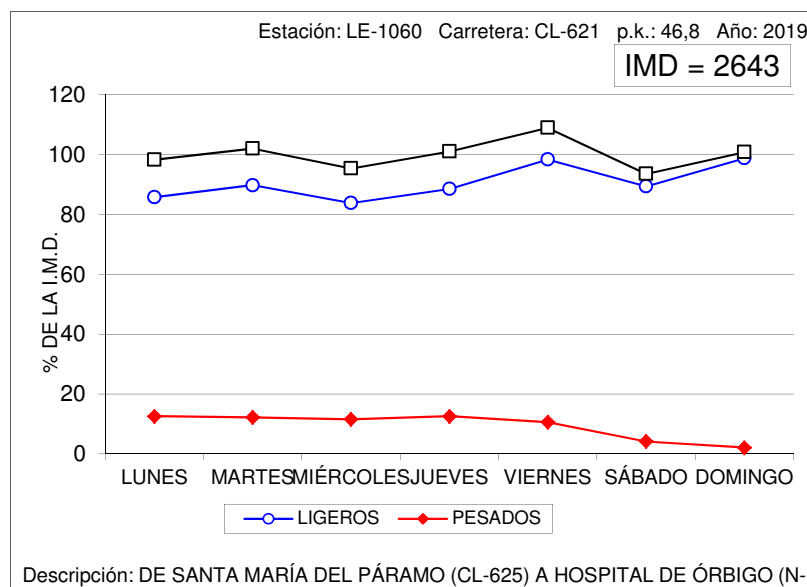
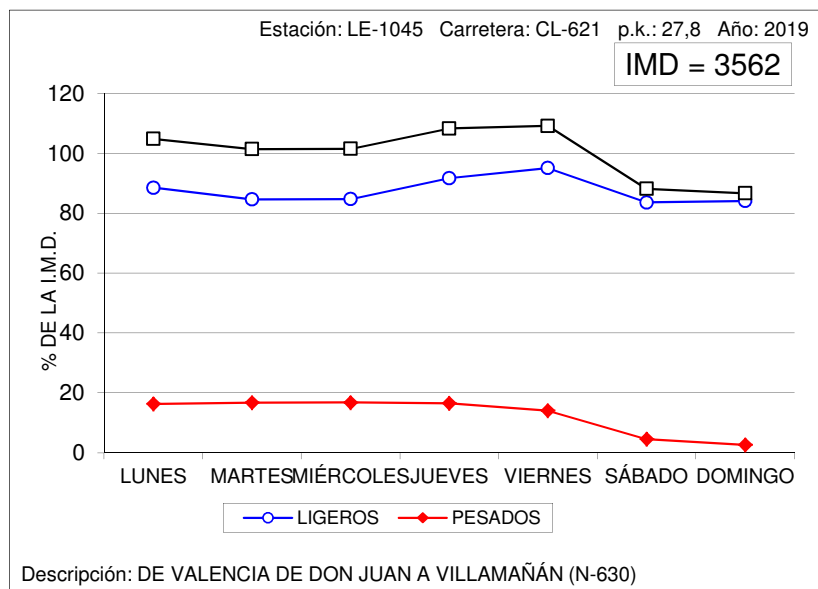





### VARIACIÓN SEMANAL DEL TRÁFICO

Estación: LE-1090

Carretera: LE-125

DÍA	TOTALES		LIGEROS		PESADOS	
	Veh/día	% IMD	Veh/día	% IMD	Veh/día	% IMD
LUNES	1.038	89,9	955	82,7	83	7,2
MARTES	1.094	94,7	986	85,4	108	9,4
MIÉRCOLES	1.068	92,5	966	83,6	102	8,8
JUEVES	997	86,3	904	78,3	93	8,1
VIERNES	1.252	108,4	1.153	99,8	99	8,6
SÁBADO	1.406	121,7	1.365	118,2	41	3,5
DOMINGO	1.226	106,1	1.188	102,9	38	3,3
MEDIA LABORABLE	1.090	94,4	993	86,0	97	8,4
MEDIA SEMANAL	1.155	100,0	1.074	93,0	81	7,0
COEFICIENTE "S"	1,060	-	1,082	-	0,835	-

### VARIACIÓN SEMANAL DEL TRÁFICO

Estación: LE-1105

Carretera: CL-623

DÍA	TOTALES		LIGEROS		PESADOS	
	Veh/día	% IMD	Veh/día	% IMD	Veh/día	% IMD
LUNES	12.193	106,0	11.850	103,0	343	3,0
MARTES	12.238	106,4	11.885	103,3	353	3,1
MIÉRCOLES	12.262	106,6	11.923	103,6	339	2,9
JUEVES	12.131	105,4	11.806	102,6	325	2,8
VIERNES	12.810	111,3	12.468	108,4	342	3,0
SÁBADO	9.741	84,7	9.637	83,8	104	0,9
DOMINGO	9.161	79,6	9.098	79,1	63	0,5
MEDIA LABORABLE	12.326	107,1	11.986	104,2	340	3,0
MEDIA SEMANAL	11.505	100,0	11.238	97,7	267	2,3
COEFICIENTE "S"	0,933	-	0,938	-	0,785	-

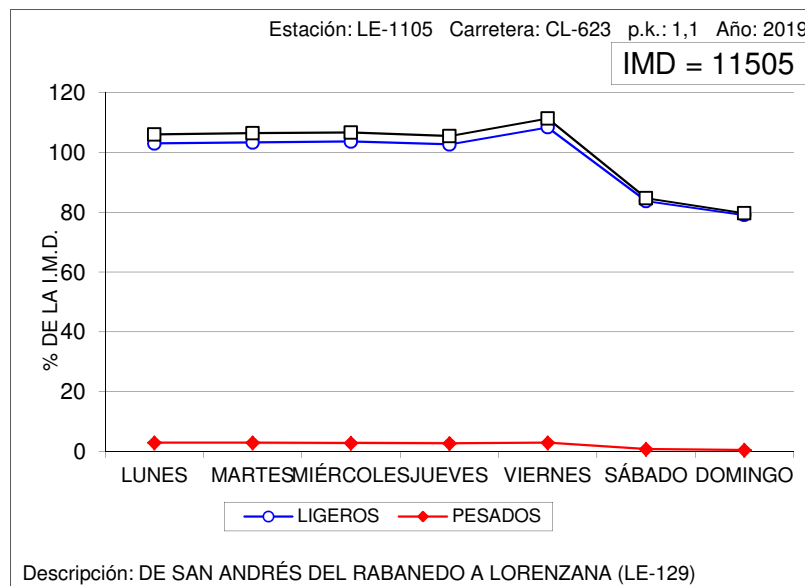
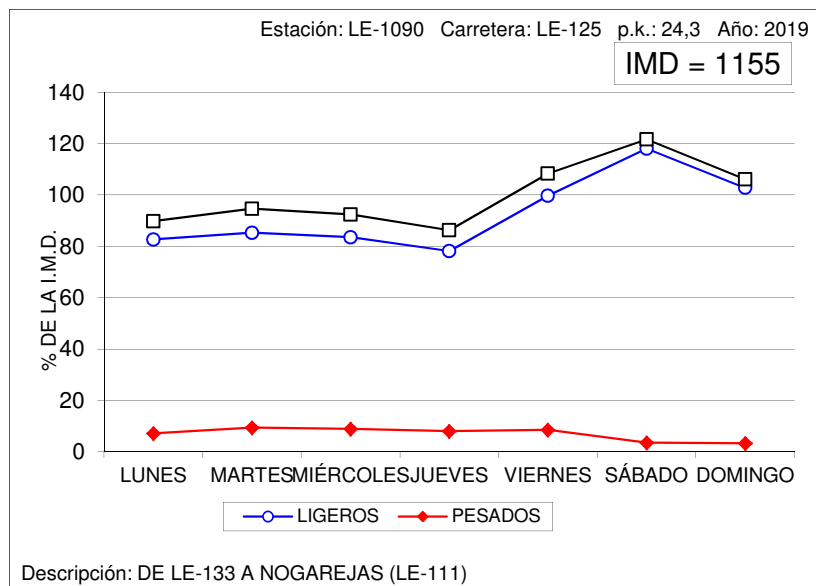



## VARIACIÓN SEMANAL DEL TRÁFICO

Estación: LE-1110

Carretera: CL-626

DÍA	TOTALES		LIGEROS		PESADOS	
	Veh/día	% IMD	Veh/día	% IMD	Veh/día	% IMD
LUNES	3.106	92,9	2.853	85,3	253	7,6
MARTES	2.865	85,7	2.610	78,1	255	7,6
MIÉRCOLES	2.968	88,8	2.706	80,9	262	7,8
JUEVES	2.970	88,8	2.711	81,1	259	7,7
VIERNES	3.847	115,0	3.588	107,3	259	7,7
SÁBADO	3.618	108,2	3.496	104,5	122	3,6
DOMINGO	4.033	120,6	3.918	117,2	115	3,4
MEDIA LABORABLE	3.152	94,3	2.894	86,5	258	7,7
MEDIA SEMANAL	3.344	100,0	3.126	93,5	218	6,5
COEFICIENTE "S"	1,061	-	1,080	-	0,845	-

## VARIACIÓN SEMANAL DEL TRÁFICO

Estación: LE-1120

Carretera: CL-626

DÍA	TOTALES		LIGEROS		PESADOS	
	Veh/día	% IMD	Veh/día	% IMD	Veh/día	% IMD
LUNES	1.089	89,1	969	79,3	120	9,8
MARTES	1.034	84,6	913	74,7	121	9,9
MIÉRCOLES	1.043	85,4	923	75,5	120	9,8
JUEVES	1.033	84,5	919	75,2	114	9,3
VIERNES	1.388	113,6	1.270	103,9	118	9,7
SÁBADO	1.301	106,5	1.217	99,6	84	6,9
DOMINGO	1.664	136,2	1.606	131,4	58	4,7
MEDIA LABORABLE	1.117	91,4	999	81,8	118	9,7
MEDIA SEMANAL	1.222	100,0	1.117	91,4	105	8,6
COEFICIENTE "S"	1,094	-	1,118	-	0,890	-

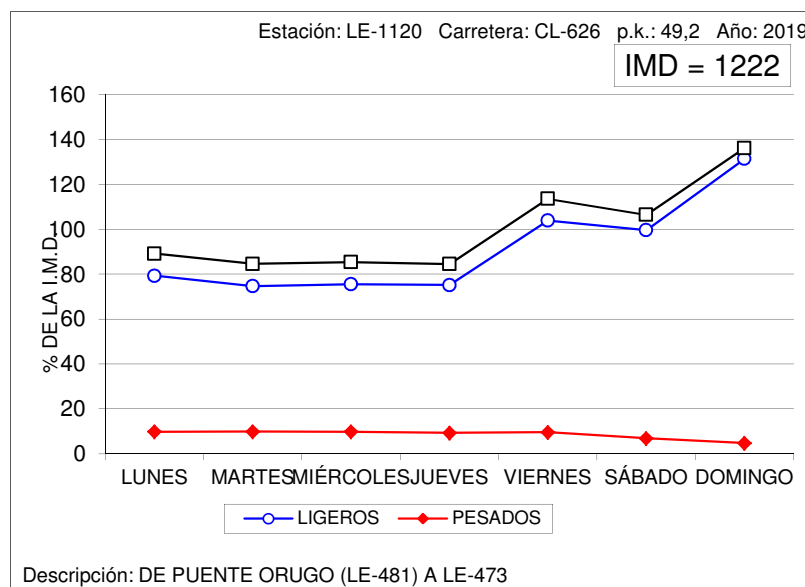
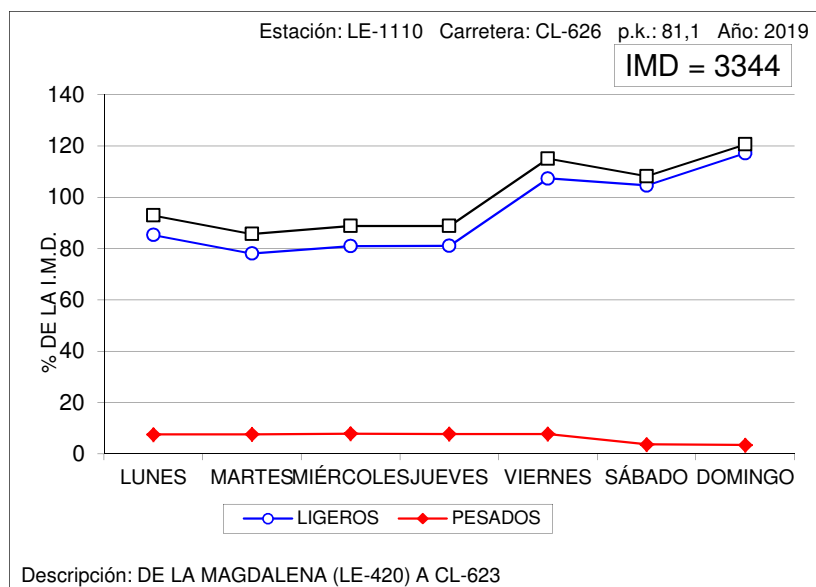



### VARIACIÓN SEMANAL DEL TRÁFICO

Estación: LE-1205

Carretera: CL-626

DÍA	TOTALES		LIGEROS		PESADOS	
	Veh/día	% IMD	Veh/día	% IMD	Veh/día	% IMD
LUNES	3.481	103,7	3.353	99,9	128	3,8
MARTES	3.682	109,6	3.535	105,3	147	4,4
MIÉRCOLES	3.466	103,2	3.195	95,1	271	8,1
JUEVES	3.433	102,2	3.130	93,2	303	9,0
VIERNES	3.604	107,3	3.282	97,7	322	9,6
SÁBADO	3.048	90,8	2.826	84,2	222	6,6
DOMINGO	2.796	83,3	2.713	80,8	83	2,5
MEDIA LABORABLE	3.533	105,2	3.299	98,2	234	7,0
MEDIA SEMANAL	3.358	100,0	3.147	93,7	211	6,3
COEFICIENTE "S"	0,950	-	0,954	-	0,902	-

### VARIACIÓN SEMANAL DEL TRÁFICO

Estación: LE-1340

Carretera: LE-331

DÍA	TOTALES		LIGEROS		PESADOS	
	Veh/día	% IMD	Veh/día	% IMD	Veh/día	% IMD
LUNES	1.029	81,1	887	69,9	142	11,2
MARTES	1.036	81,6	904	71,2	132	10,4
MIÉRCOLES	965	76,0	834	65,7	131	10,3
JUEVES	1.101	86,8	960	75,7	141	11,1
VIERNES	1.478	116,5	1.347	106,1	131	10,3
SÁBADO	1.746	137,6	1.652	130,2	94	7,4
DOMINGO	1.525	120,2	1.449	114,2	76	6,0
MEDIA LABORABLE	1.121	88,3	986	77,7	135	10,6
MEDIA SEMANAL	1.269	100,0	1.148	90,5	121	9,5
COEFICIENTE "S"	1,132	-	1,164	-	0,896	-

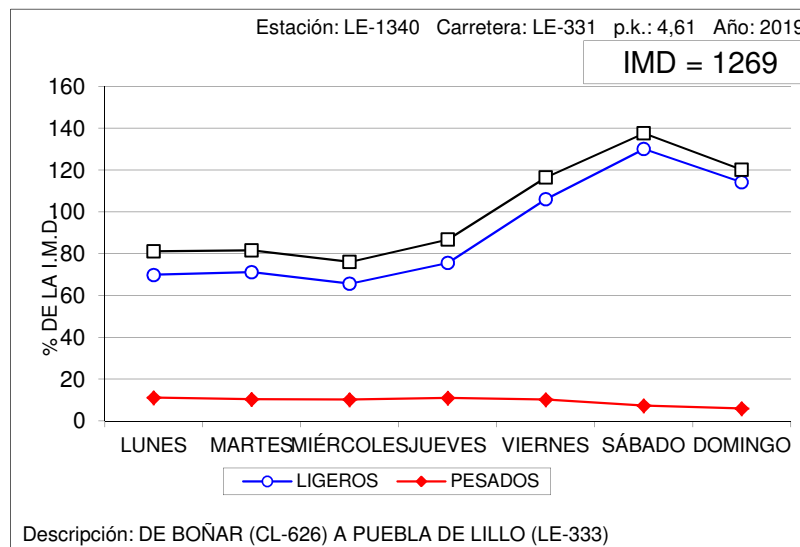
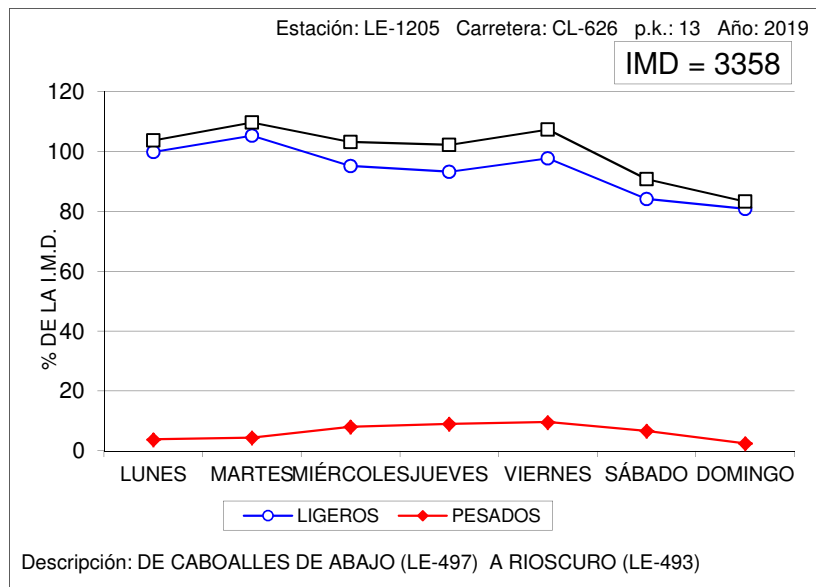



### VARIACIÓN SEMANAL DEL TRÁFICO

Estación: LE-1395

Carretera: LE-420

DÍA	TOTALES		LIGEROS		PESADOS	
	Veh/día	% IMD	Veh/día	% IMD	Veh/día	% IMD
LUNES	2.199	108,4	2.067	101,9	132	6,5
MARTES	1.831	90,2	1.699	83,7	132	6,5
MIÉRCOLES	1.792	88,3	1.666	82,1	126	6,2
JUEVES	1.776	87,5	1.639	80,8	137	6,8
VIERNES	2.325	114,6	2.194	108,1	131	6,5
SÁBADO	2.116	104,3	2.064	101,7	52	2,6
DOMINGO	2.164	106,7	2.122	104,6	42	2,1
MEDIA LABORABLE	1.985	97,8	1.853	91,3	132	6,5
MEDIA SEMANAL	2.029	100,0	1.922	94,7	107	5,3
COEFICIENTE "S"	1,022	-	1,037	-	0,811	-

### VARIACIÓN SEMANAL DEL TRÁFICO

Estación: LE-1490

Carretera: LE-521

DÍA	TOTALES		LIGEROS		PESADOS	
	Veh/día	% IMD	Veh/día	% IMD	Veh/día	% IMD
LUNES	839	111,9	641	85,5	198	26,4
MARTES	821	109,5	625	83,3	196	26,1
MIÉRCOLES	732	97,6	537	71,6	195	26,0
JUEVES	786	104,8	633	84,4	153	20,4
VIERNES	884	117,9	704	93,9	180	24,0
SÁBADO	642	85,6	570	76,0	72	9,6
DOMINGO	544	72,5	496	66,1	48	6,4
MEDIA LABORABLE	813	108,4	628	83,7	185	24,7
MEDIA SEMANAL	750	100,0	601	80,1	149	19,9
COEFICIENTE "S"	0,923	-	0,957	-	0,805	-

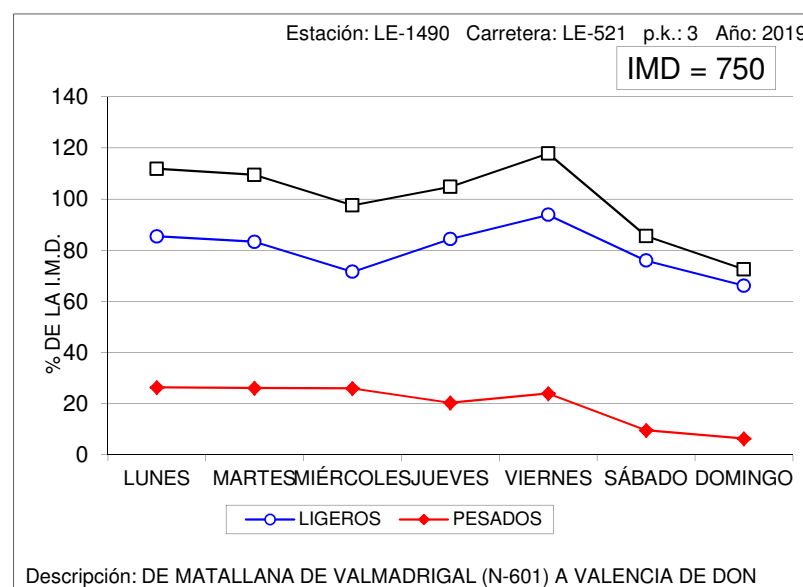
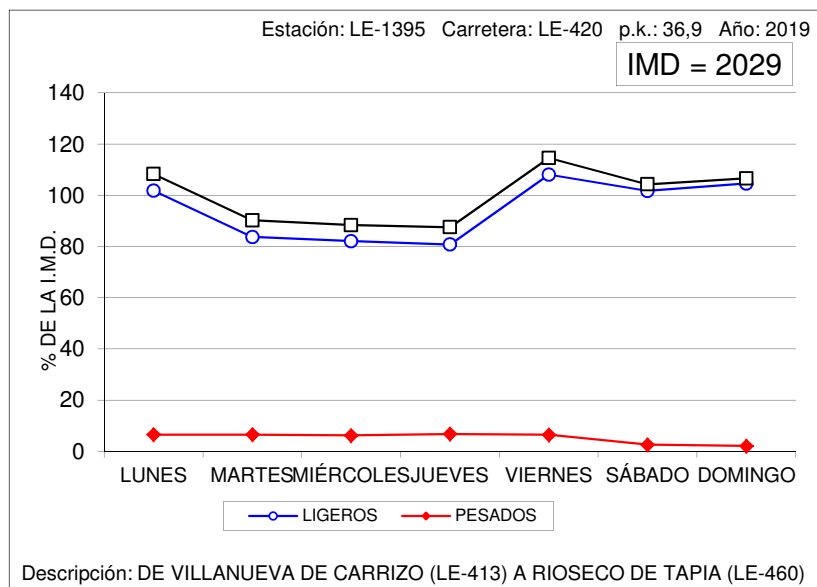



## VARIACIÓN SEMANAL DEL TRÁFICO

Estación: LE-1575

Carretera: LE-713

DÍA	TOTALES		LIGEROS		PESADOS	
	Veh/día	% IMD	Veh/día	% IMD	Veh/día	% IMD
LUNES	9.858	105,3	9.558	102,1	300	3,2
MARTES	10.192	108,9	8.687	92,8	1.505	16,1
MIÉRCOLES	9.360	100,0	8.586	91,7	774	8,3
JUEVES	9.995	106,8	9.637	103,0	358	3,8
VIERNES	10.375	110,8	10.033	107,2	342	3,7
SÁBADO	8.952	95,6	8.768	93,7	184	2,0
DOMINGO	6.785	72,5	6.698	71,6	87	0,9
MEDIA LABORABLE	9.956	106,4	9.300	99,4	656	7,0
MEDIA SEMANAL	9.360	100,0	8.853	94,6	507	5,4
COEFICIENTE "S"	0,940	-	0,952	-	0,773	-

## VARIACIÓN SEMANAL DEL TRÁFICO

Estación: LE-1615

Carretera: A-231

DÍA	TOTALES		LIGEROS		PESADOS	
	Veh/día	% IMD	Veh/día	% IMD	Veh/día	% IMD
LUNES	9.735	101,5	7.336	76,5	2.399	25,0
MARTES	8.776	91,5	6.179	64,4	2.597	27,1
MIÉRCOLES	8.738	91,1	6.058	63,2	2.680	28,0
JUEVES	9.357	97,6	6.763	70,5	2.594	27,1
VIERNES	11.472	119,6	9.290	96,9	2.182	22,8
SÁBADO	8.822	92,0	7.643	79,7	1.179	12,3
DOMINGO	10.209	106,5	9.150	95,4	1.059	11,0
MEDIA LABORABLE	9.615	100,3	7.125	74,3	2.490	26,0
MEDIA SEMANAL	9.588	100,0	7.489	78,1	2.099	21,9
COEFICIENTE "S"	0,997	-	1,051	-	0,843	-

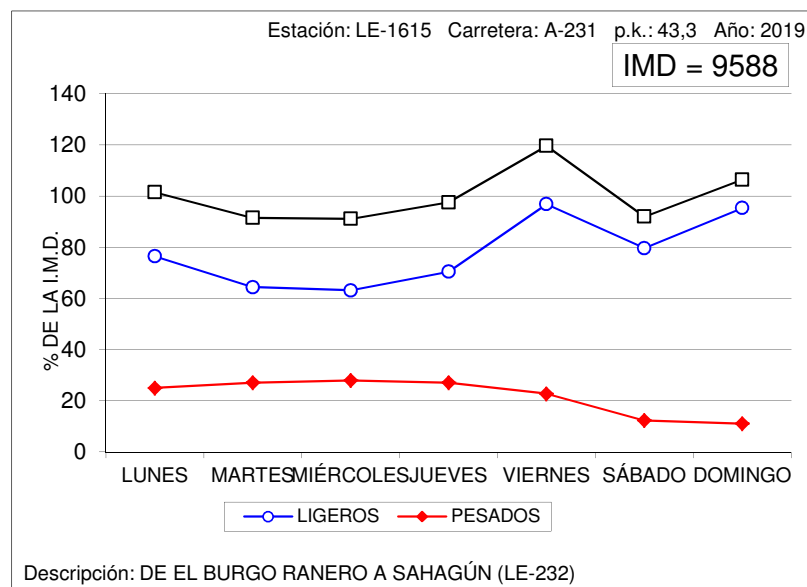
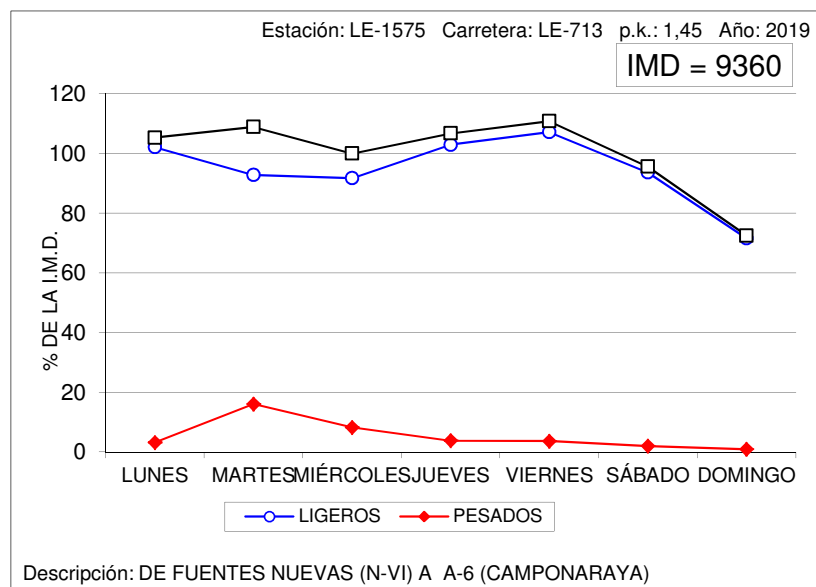



VARIACIÓN SEMANAL DEL TRÁFICO

Estación: LE-1660

Carretera: A-231

DÍA	TOTALES		LIGEROS		PESADOS	
	Veh/día	% IMD	Veh/día	% IMD	Veh/día	% IMD
LUNES	7.247	89,3	5.028	62,0	2.219	27,4
MARTES	12.631	155,7	11.250	138,7	1.381	17,0
MIÉRCOLES	7.777	95,9	5.002	61,7	2.775	34,2
JUEVES	7.779	95,9	4.925	60,7	2.854	35,2
VIERNES	9.005	111,0	6.535	80,5	2.470	30,4
SÁBADO	6.315	77,8	5.013	61,8	1.302	16,0
DOMINGO	6.039	74,4	4.442	54,8	1.597	19,7
MEDIA LABORABLE	8.888	109,6	6.548	80,7	2.340	28,8
MEDIA SEMANAL	8.113	100,0	6.028	74,3	2.085	25,7
COEFICIENTE "S"	0,913	-	0,921	-	0,891	-

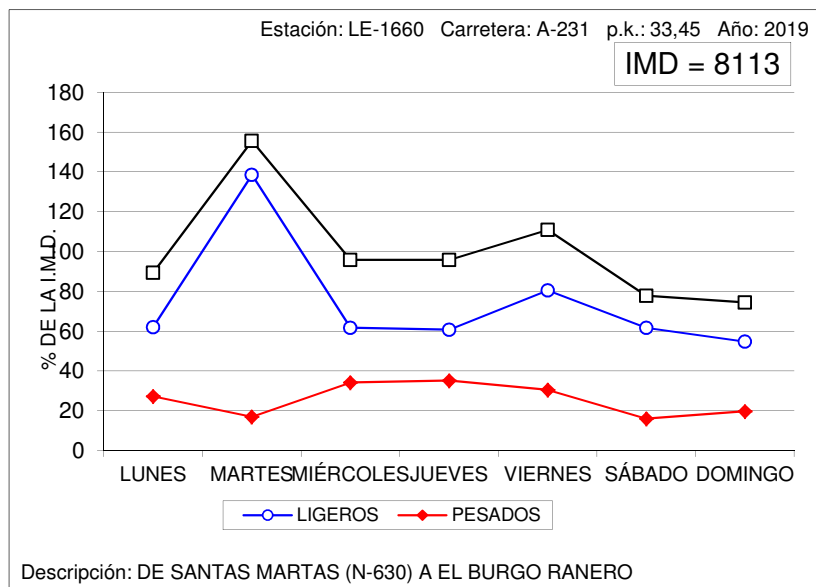



## VARIACIÓN SEMANAL DEL TRÁFICO

Estación: PA-0005

Carretera: A-610

DÍA	TOTALES		LIGEROS		PESADOS	
	Veh/día	% IMD	Veh/día	% IMD	Veh/día	% IMD
LUNES	11.352	108,7	9.511	91,0	1.841	17,6
MARTES	11.363	108,8	9.448	90,4	1.915	18,3
MIÉRCOLES	11.493	110,0	9.659	92,4	1.834	17,6
JUEVES	11.669	111,7	9.825	94,0	1.844	17,6
VIERNES	12.283	117,6	10.536	100,8	1.747	16,7
SÁBADO	7.929	75,9	7.144	68,4	785	7,5
DOMINGO	7.034	67,3	6.387	61,1	647	6,2
MEDIA LABORABLE	11.631	111,3	9.794	93,7	1.837	17,6
MEDIA SEMANAL	10.448	100,0	8.931	85,5	1.517	14,5
COEFICIENTE "S"	0,898	-	0,912	-	0,826	-

## VARIACIÓN SEMANAL DEL TRÁFICO

Estación: PA-0100

Carretera: CL-615

DÍA	TOTALES		LIGEROS		PESADOS	
	Veh/día	% IMD	Veh/día	% IMD	Veh/día	% IMD
LUNES	3.662	100,9	3.224	88,8	438	12,1
MARTES	3.638	100,2	3.187	87,8	451	12,4
MIÉRCOLES	3.659	100,8	3.206	88,3	453	12,5
JUEVES	3.809	104,9	3.354	92,4	455	12,5
VIERNES	4.217	116,2	3.751	103,3	466	12,8
SÁBADO	3.184	87,7	3.027	83,4	157	4,3
DOMINGO	3.243	89,3	3.135	86,4	108	3,0
MEDIA LABORABLE	3.796	104,6	3.344	92,1	452	12,5
MEDIA SEMANAL	3.630	100,0	3.269	90,1	361	9,9
COEFICIENTE "S"	0,956	-	0,978	-	0,799	-

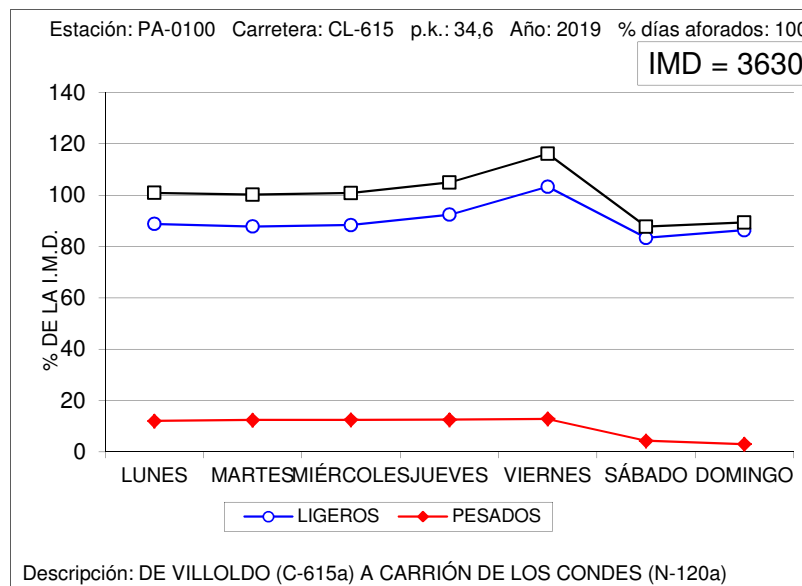
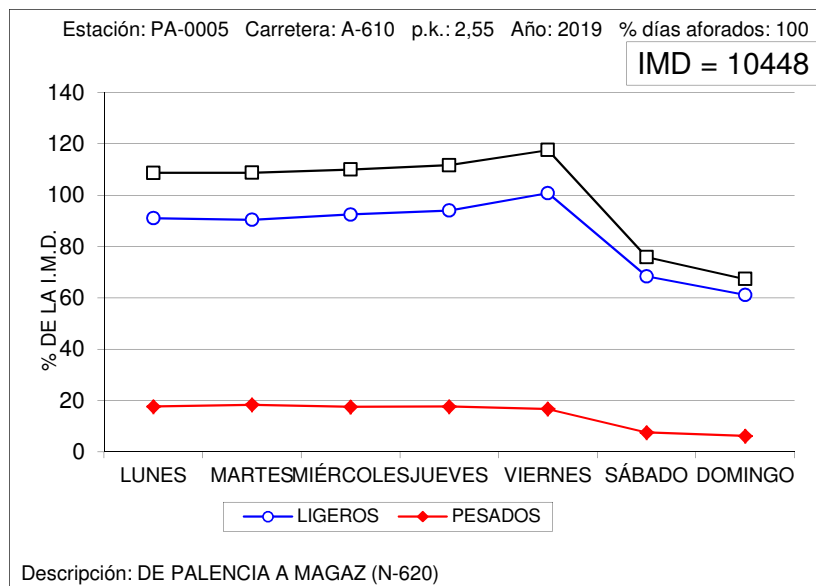



## VARIACIÓN SEMANAL DEL TRÁFICO

Estación: PA-0745

Carretera: A-231

DÍA	TOTALES		LIGEROS		PESADOS	
	Veh/día	% IMD	Veh/día	% IMD	Veh/día	% IMD
LUNES	8.122	101,8	5.837	73,1	2.285	28,6
MARTES	6.566	82,3	4.201	52,6	2.365	29,6
MIÉRCOLES	6.905	86,5	4.486	56,2	2.419	30,3
JUEVES	7.768	97,3	5.359	67,1	2.409	30,2
VIERNES	9.920	124,3	7.843	98,3	2.077	26,0
SÁBADO	7.615	95,4	6.469	81,1	1.146	14,4
DOMINGO	9.002	112,8	7.876	98,7	1.126	14,1
MEDIA LABORABLE	7.851	98,4	5.540	69,4	2.311	29,0
MEDIA SEMANAL	7.981	100,0	6.005	75,2	1.976	24,8
COEFICIENTE "S"	1,017	-	1,084	-	0,855	-

## VARIACIÓN SEMANAL DEL TRÁFICO

Estación: PA-1030

Carretera: CL-612

DÍA	TOTALES		LIGEROS		PESADOS	
	Veh/día	% IMD	Veh/día	% IMD	Veh/día	% IMD
LUNES	551	104,6	440	83,5	111	21,1
MARTES	531	100,8	416	78,9	115	21,8
MIÉRCOLES	554	105,1	448	85,0	106	20,1
JUEVES	559	106,1	447	84,8	112	21,3
VIERNES	628	119,2	512	97,2	116	22,0
SÁBADO	403	76,5	367	69,6	36	6,8
DOMINGO	461	87,5	443	84,1	18	3,4
MEDIA LABORABLE	565	107,2	453	86,0	112	21,3
MEDIA SEMANAL	527	100,0	439	83,3	88	16,7
COEFICIENTE "S"	0,933	-	0,969	-	0,786	-

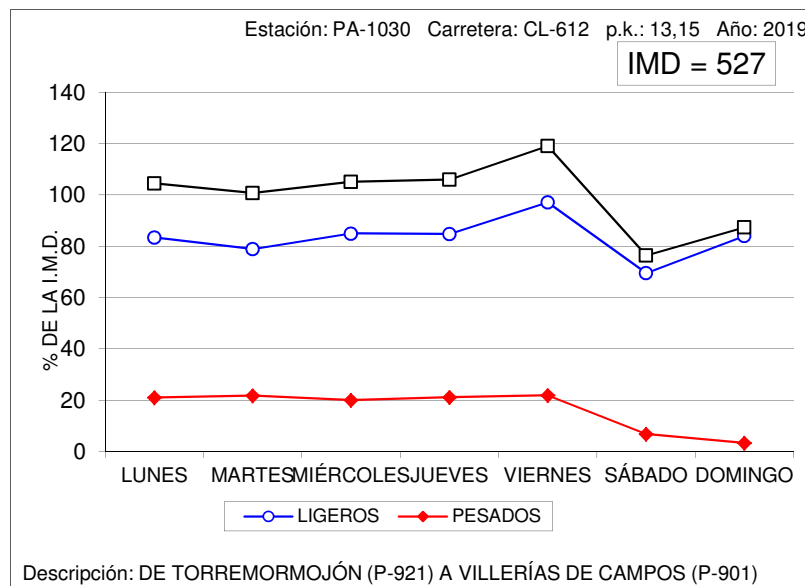
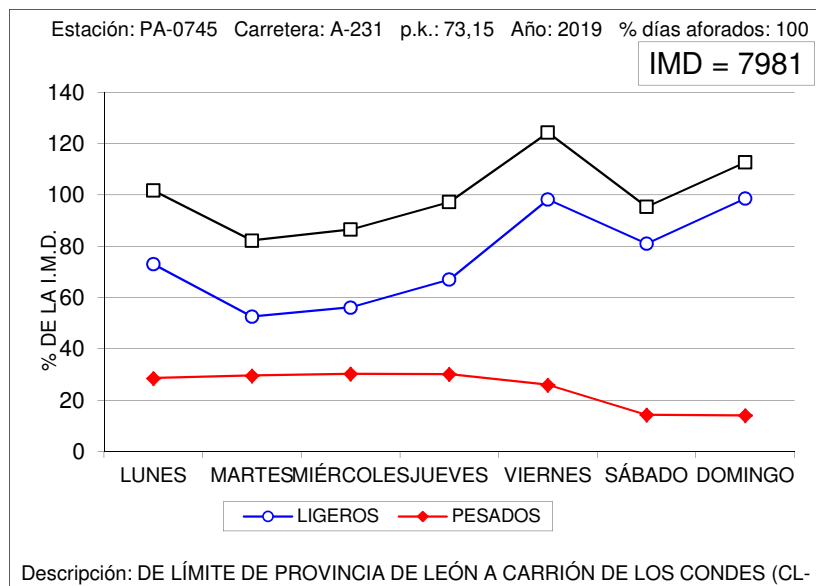





## VARIACIÓN SEMANAL DEL TRÁFICO

Estación: PA-1050

Carretera: CL-613

DÍA	TOTALES		LIGEROS		PESADOS	
	Veh/día	% IMD	Veh/día	% IMD	Veh/día	% IMD
LUNES	2.902	104,6	2.570	92,6	332	12,0
MARTES	2.948	106,3	2.619	94,4	329	11,9
MIÉRCOLES	2.977	107,3	2.617	94,3	360	13,0
JUEVES	3.056	110,2	2.679	96,6	377	13,6
VIERNES	3.091	111,4	2.774	100,0	317	11,4
SÁBADO	2.276	82,0	2.183	78,7	93	3,4
DOMINGO	2.172	78,3	2.117	76,3	55	2,0
MEDIA LABORABLE	2.995	108,0	2.652	95,6	343	12,4
MEDIA SEMANAL	2.774	100,0	2.508	90,4	266	9,6
COEFICIENTE "S"	0,926	-	0,946	-	0,776	-

## VARIACIÓN SEMANAL DEL TRÁFICO

Estación: PA-1070

Carretera: CL-615

DÍA	TOTALES		LIGEROS		PESADOS	
	Veh/día	% IMD	Veh/día	% IMD	Veh/día	% IMD
LUNES	7.996	100,4	7.763	97,5	233	2,9
MARTES	8.236	103,5	7.986	100,3	250	3,1
MIÉRCOLES	8.022	100,8	7.782	97,8	240	3,0
JUEVES	8.130	102,1	7.887	99,1	243	3,1
VIERNES	8.677	109,0	8.425	105,8	252	3,2
SÁBADO	7.400	93,0	7.301	91,7	99	1,2
DOMINGO	7.267	91,3	7.197	90,4	70	0,9
MEDIA LABORABLE	8.211	103,1	7.968	100,1	243	3,1
MEDIA SEMANAL	7.961	100,0	7.763	97,5	198	2,5
COEFICIENTE "S"	0,970	-	0,974	-	0,815	-

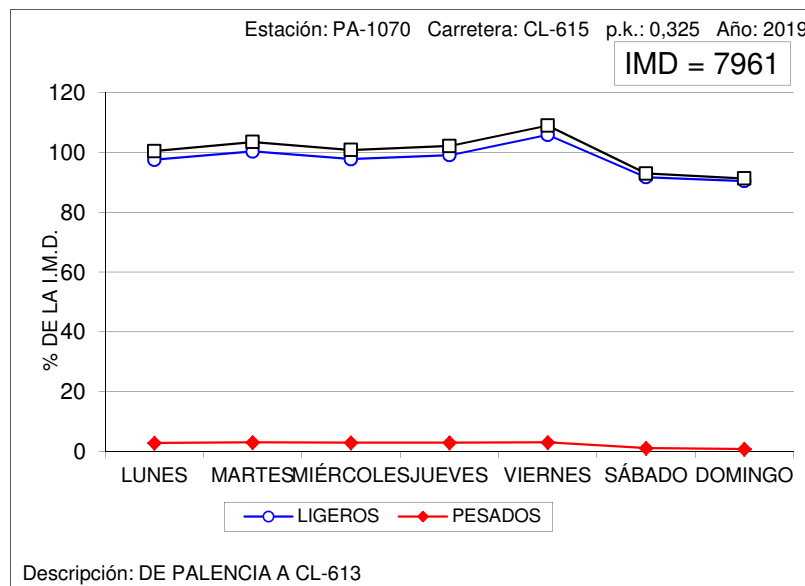
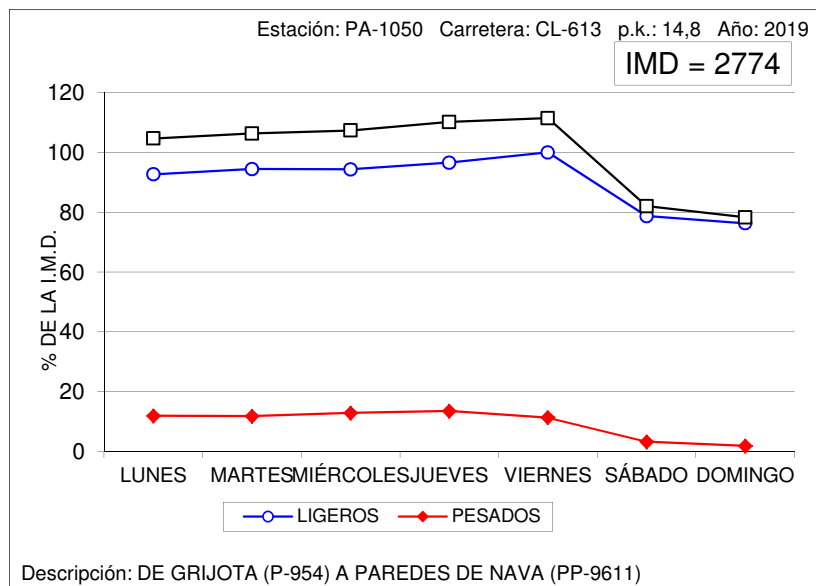



### VARIACIÓN SEMANAL DEL TRÁFICO

Estación: PA-1090

Carretera: CL-615

DÍA	TOTALES		LIGEROS		PESADOS	
	Veh/día	% IMD	Veh/día	% IMD	Veh/día	% IMD
LUNES	3.473	100,1	3.106	89,5	367	10,6
MARTES	3.516	101,4	3.112	89,7	404	11,6
MIÉRCOLES	3.425	98,7	3.044	87,7	381	11,0
JUEVES	3.624	104,5	3.241	93,4	383	11,0
VIERNES	4.026	116,1	3.656	105,4	370	10,7
SÁBADO	3.062	88,3	2.940	84,8	122	3,5
DOMINGO	3.160	91,1	3.080	88,8	80	2,3
MEDIA LABORABLE	3.613	104,2	3.232	93,2	381	11,0
MEDIA SEMANAL	3.469	100,0	3.168	91,3	301	8,7
COEFICIENTE "S"	0,960	-	0,980	-	0,790	-

### VARIACIÓN SEMANAL DEL TRÁFICO

Estación: PA-1120

Carretera: CL-615

DÍA	TOTALES		LIGEROS		PESADOS	
	Veh/día	% IMD	Veh/día	% IMD	Veh/día	% IMD
LUNES	2.508	98,4	2.151	84,4	357	14,0
MARTES	2.815	110,4	2.458	96,4	357	14,0
MIÉRCOLES	2.457	96,4	2.102	82,5	355	13,9
JUEVES	2.518	98,8	2.166	85,0	352	13,8
VIERNES	2.988	117,2	2.627	103,1	361	14,2
SÁBADO	2.288	89,8	2.156	84,6	132	5,2
DOMINGO	2.268	89,0	2.188	85,8	80	3,1
MEDIA LABORABLE	2.657	104,2	2.301	90,3	356	14,0
MEDIA SEMANAL	2.549	100,0	2.264	88,8	285	11,2
COEFICIENTE "S"	0,959	-	0,984	-	0,801	-

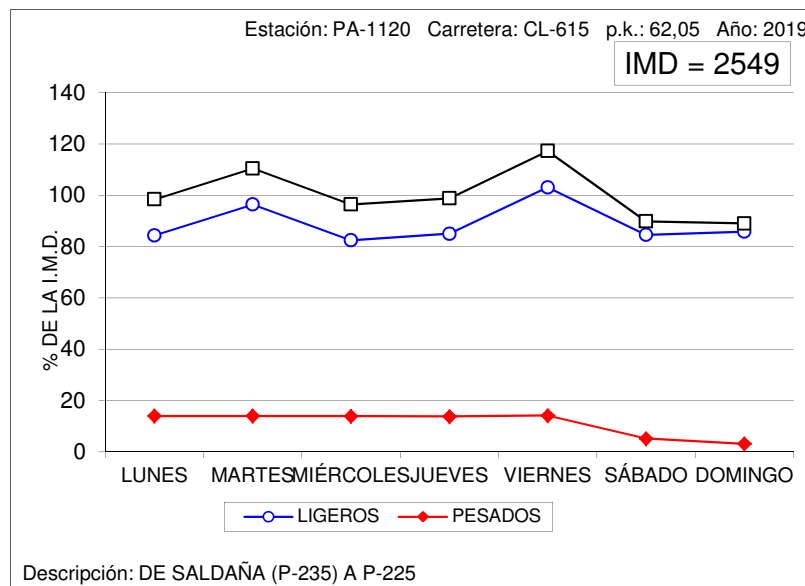
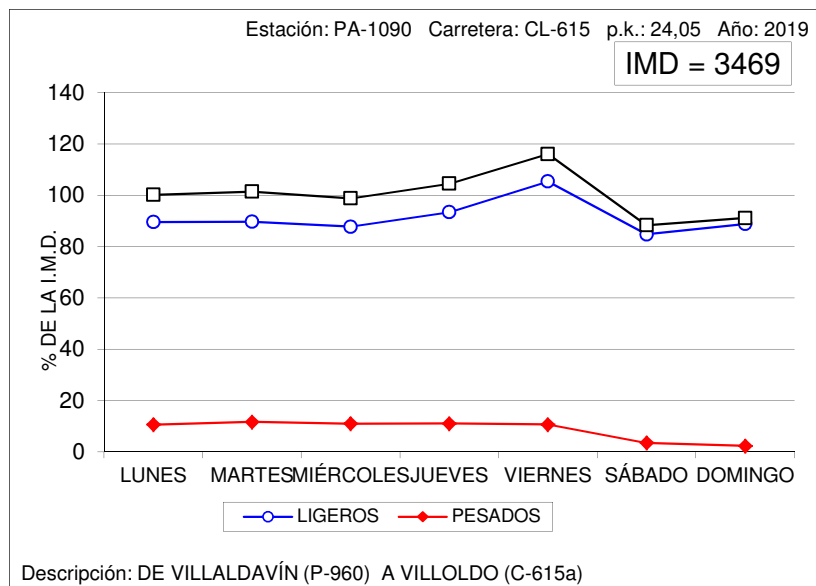



## VARIACIÓN SEMANAL DEL TRÁFICO

Estación: PA-1160

Carretera: P-405

DÍA	TOTALES		LIGEROS		PESADOS	
	Veh/día	% IMD	Veh/día	% IMD	Veh/día	% IMD
LUNES	943	101,4	872	93,8	71	7,6
MARTES	977	105,1	907	97,5	70	7,5
MIÉRCOLES	1.040	111,8	970	104,3	70	7,5
JUEVES	970	104,3	907	97,5	63	6,8
VIERNES	1.052	113,1	989	106,3	63	6,8
SÁBADO	760	81,7	738	79,4	22	2,4
DOMINGO	769	82,7	757	81,4	12	1,3
MEDIA LABORABLE	996	107,1	929	99,9	67	7,2
MEDIA SEMANAL	930	100,0	877	94,3	53	5,7
COEFICIENTE "S"	0,934	-	0,944	-	0,791	-

## VARIACIÓN SEMANAL DEL TRÁFICO

Estación: PA-1190

Carretera: CL-619

DÍA	TOTALES		LIGEROS		PESADOS	
	Veh/día	% IMD	Veh/día	% IMD	Veh/día	% IMD
LUNES	2.495	106,6	2.091	89,3	404	17,3
MARTES	2.415	103,2	2.021	86,3	394	16,8
MIÉRCOLES	2.419	103,3	2.024	86,5	395	16,9
JUEVES	2.407	102,8	2.007	85,7	400	17,1
VIERNES	2.794	119,4	2.406	102,8	388	16,6
SÁBADO	1.931	82,5	1.815	77,5	116	5,0
DOMINGO	1.922	82,1	1.844	78,8	78	3,3
MEDIA LABORABLE	2.506	107,0	2.110	90,1	396	16,9
MEDIA SEMANAL	2.341	100,0	2.030	86,7	311	13,3
COEFICIENTE "S"	0,934	-	0,962	-	0,785	-

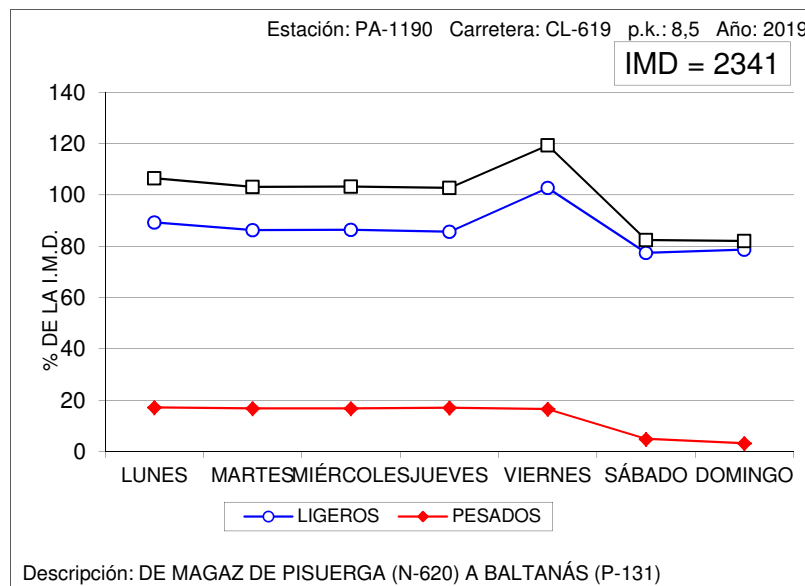
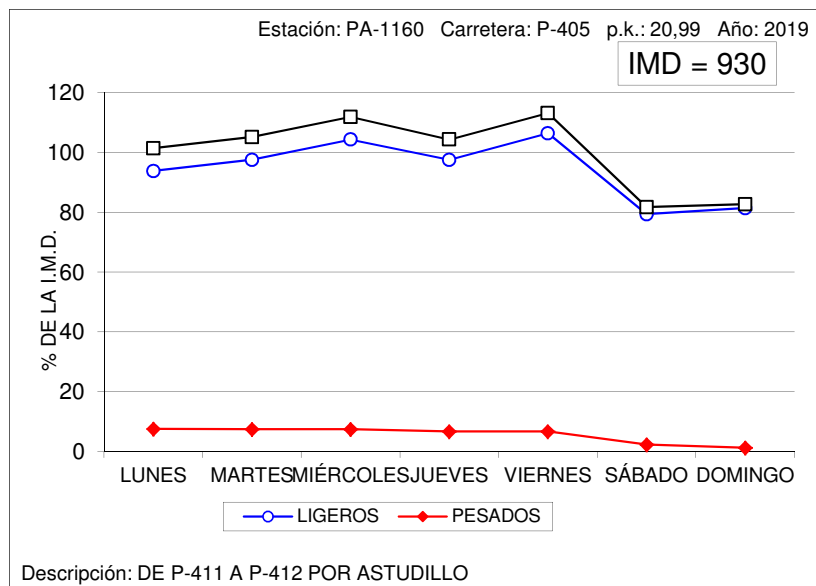



## VARIACIÓN SEMANAL DEL TRÁFICO

Estación: PA-1195

Carretera: CL-626

DÍA	TOTALES		LIGEROS		PESADOS	
	Veh/día	% IMD	Veh/día	% IMD	Veh/día	% IMD
LUNES	1.911	93,4	1.711	83,7	200	9,8
MARTES	1.859	90,9	1.658	81,1	201	9,8
MIÉRCOLES	1.886	92,2	1.691	82,7	195	9,5
JUEVES	2.125	103,9	1.905	93,2	220	10,8
VIERNES	2.271	111,1	2.078	101,6	193	9,4
SÁBADO	2.116	103,5	2.024	99,0	92	4,5
DOMINGO	2.153	105,3	2.089	102,2	64	3,1
MEDIA LABORABLE	2.010	98,3	1.808	88,4	202	9,9
MEDIA SEMANAL	2.045	100,0	1.879	91,9	166	8,1
COEFICIENTE "S"	1,017	-	1,039	-	0,822	-

## VARIACIÓN SEMANAL DEL TRÁFICO

Estación: PA-1230

Carretera: CL-626

DÍA	TOTALES		LIGEROS		PESADOS	
	Veh/día	% IMD	Veh/día	% IMD	Veh/día	% IMD
LUNES	1.290	100,2	1.128	87,6	162	12,6
MARTES	1.227	95,3	1.074	83,4	153	11,9
MIÉRCOLES	1.244	96,7	1.095	85,1	149	11,6
JUEVES	1.287	100,0	1.128	87,6	159	12,4
VIERNES	1.536	119,3	1.370	106,4	166	12,9
SÁBADO	1.205	93,6	1.150	89,4	55	4,3
DOMINGO	1.218	94,6	1.187	92,2	31	2,4
MEDIA LABORABLE	1.317	102,3	1.159	90,1	158	12,3
MEDIA SEMANAL	1.287	100,0	1.162	90,3	125	9,7
COEFICIENTE "S"	0,977	-	1,003	-	0,791	-

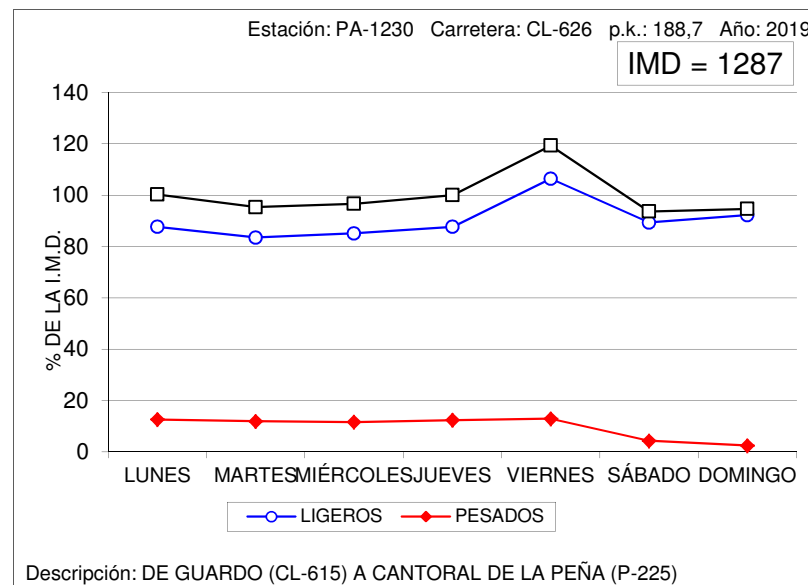
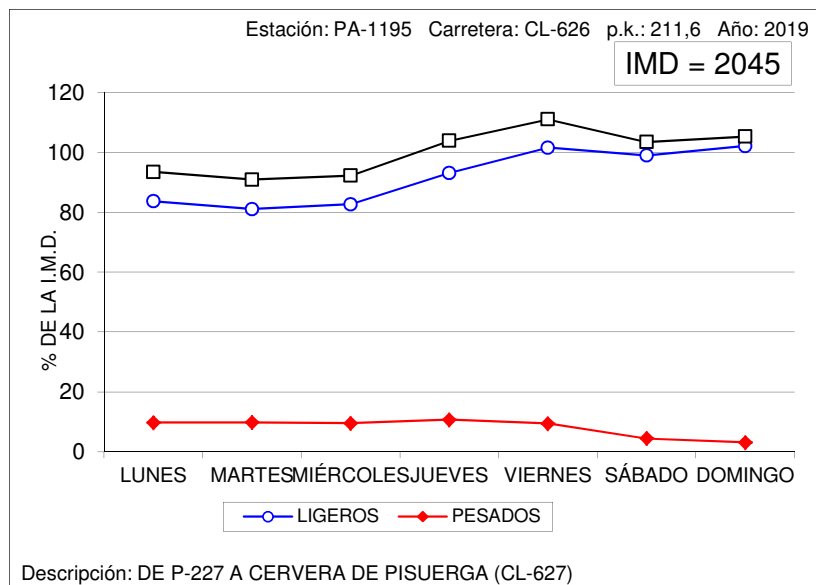



## VARIACIÓN SEMANAL DEL TRÁFICO

Estación: PA-1250

Carretera: P-227

DÍA	TOTALES		LIGEROS		PESADOS	
	Veh/día	% IMD	Veh/día	% IMD	Veh/día	% IMD
LUNES	787	101,9	707	91,6	80	10,4
MARTES	649	84,1	574	74,4	75	9,7
MIÉRCOLES	713	92,4	645	83,5	68	8,8
JUEVES	696	90,2	617	79,9	79	10,2
VIERNES	884	114,5	807	104,5	77	10,0
SÁBADO	773	100,1	741	96,0	32	4,1
DOMINGO	910	117,9	892	115,5	18	2,3
MEDIA LABORABLE	746	96,6	670	86,8	76	9,8
MEDIA SEMANAL	772	100,0	711	92,1	61	7,9
COEFICIENTE "S"	1,035	-	1,061	-	0,803	-

## VARIACIÓN SEMANAL DEL TRÁFICO

Estación: PA-1265

Carretera: CL-627

DÍA	TOTALES		LIGEROS		PESADOS	
	Veh/día	% IMD	Veh/día	% IMD	Veh/día	% IMD
LUNES	514	90,7	490	86,4	24	4,2
MARTES	460	81,1	432	76,2	28	4,9
MIÉRCOLES	450	79,4	423	74,6	27	4,8
JUEVES	496	87,5	470	82,9	26	4,6
VIERNES	602	106,2	571	100,7	31	5,5
SÁBADO	683	120,5	663	116,9	20	3,5
DOMINGO	758	133,7	742	130,9	16	2,8
MEDIA LABORABLE	504	88,9	477	84,1	27	4,8
MEDIA SEMANAL	567	100,0	542	95,6	25	4,4
COEFICIENTE "S"	1,125	-	1,136	-	0,926	-

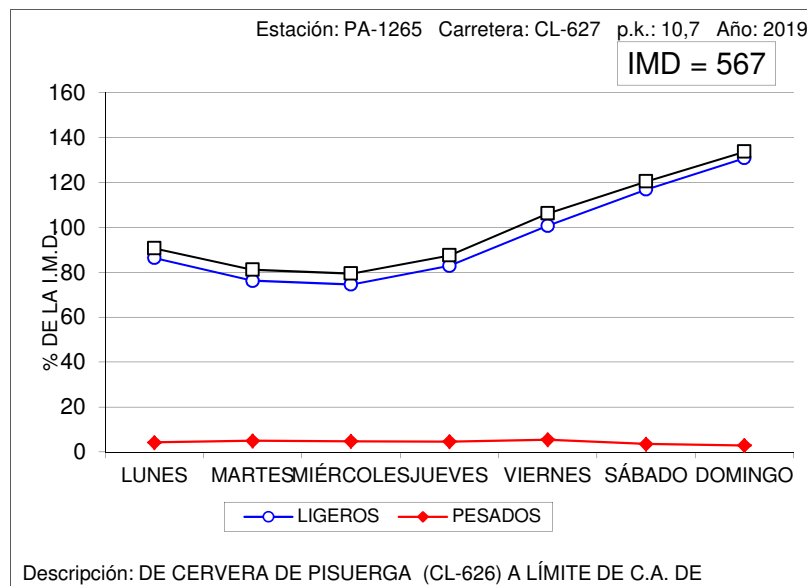
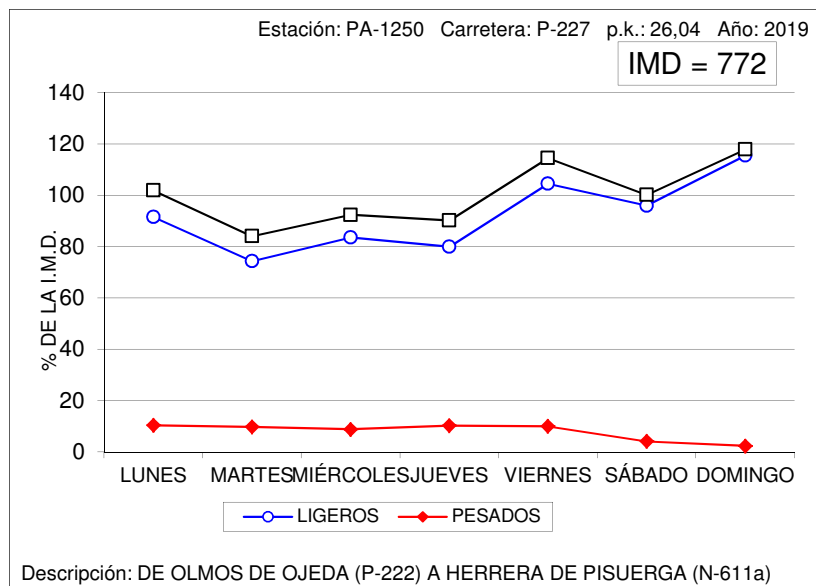



## VARIACIÓN SEMANAL DEL TRÁFICO

Estación: PA-1360

Carretera: CL-626

DÍA	TOTALES		LIGEROS		PESADOS	
	Veh/día	% IMD	Veh/día	% IMD	Veh/día	% IMD
LUNES	2.049	94,4	1.867	86,0	182	8,4
MARTES	2.096	96,6	1.910	88,0	186	8,6
MIÉRCOLES	2.079	95,8	1.891	87,1	188	8,7
JUEVES	2.213	102,0	2.021	93,1	192	8,8
VIERNES	2.447	112,8	2.244	103,4	203	9,4
SÁBADO	2.126	98,0	2.039	94,0	87	4,0
DOMINGO	2.183	100,6	2.115	97,5	68	3,1
MEDIA LABORABLE	2.177	100,3	1.987	91,6	190	8,8
MEDIA SEMANAL	2.170	100,0	2.012	92,7	158	7,3
COEFICIENTE "S"	0,997	-	1,013	-	0,832	-

## VARIACIÓN SEMANAL DEL TRÁFICO

Estación: PA-1505

Carretera: P-900

DÍA	TOTALES		LIGEROS		PESADOS	
	Veh/día	% IMD	Veh/día	% IMD	Veh/día	% IMD
LUNES	4.242	107,7	4.144	105,3	98	2,5
MARTES	4.346	110,4	4.252	108,0	94	2,4
MIÉRCOLES	4.399	111,7	4.297	109,1	102	2,6
JUEVES	4.360	110,7	4.262	108,3	98	2,5
VIERNES	4.509	114,5	4.412	112,1	97	2,5
SÁBADO	3.038	77,2	2.998	76,1	40	1,0
DOMINGO	2.668	67,8	2.639	67,0	29	0,7
MEDIA LABORABLE	4.371	111,0	4.273	108,5	98	2,5
MEDIA SEMANAL	3.937	100,0	3.857	98,0	80	2,0
COEFICIENTE "S"	0,901	-	0,903	-	0,816	-

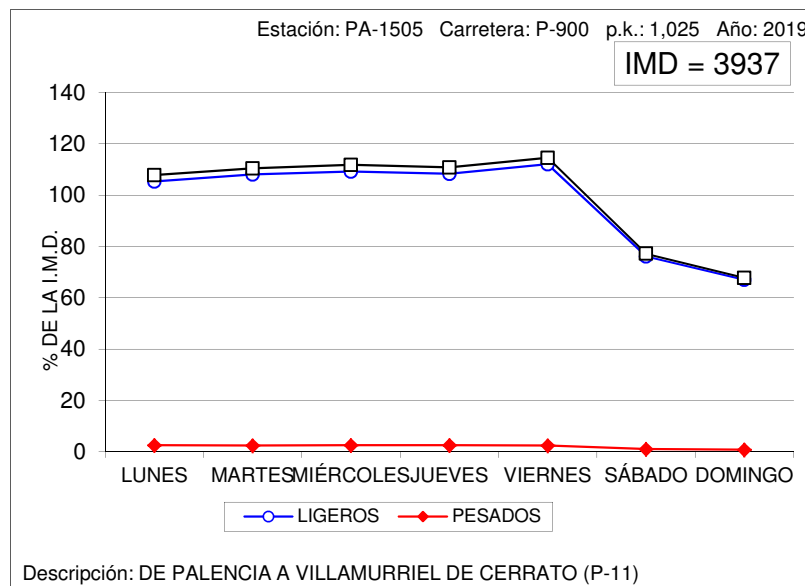
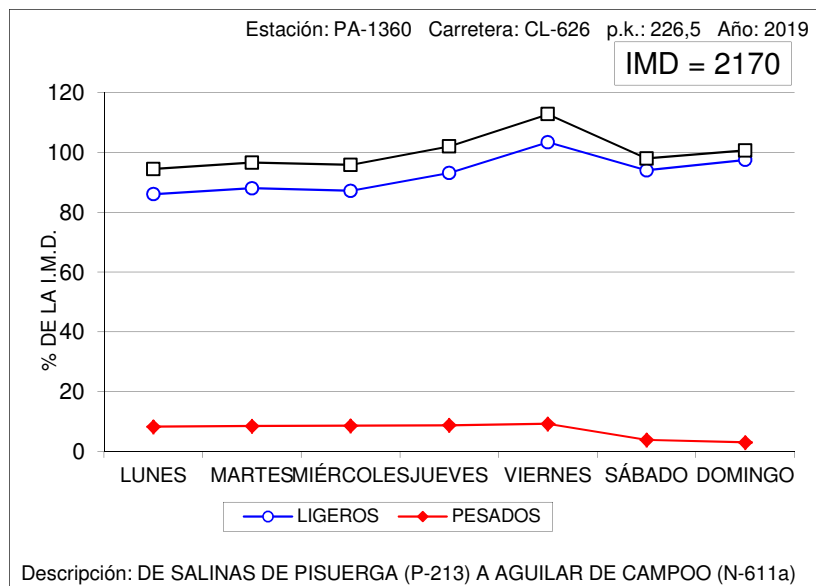



## VARIACIÓN SEMANAL DEL TRÁFICO

Estación: PA-1750

Carretera: A-231

DÍA	TOTALES		LIGEROS		PESADOS	
	Veh/día	% IMD	Veh/día	% IMD	Veh/día	% IMD
LUNES	7.779	105,0	5.320	71,8	2.459	33,2
MARTES	6.672	90,1	4.020	54,3	2.652	35,8
MIÉRCOLES	6.588	89,0	3.998	54,0	2.590	35,0
JUEVES	6.858	92,6	4.294	58,0	2.564	34,6
VIERNES	9.164	123,7	6.877	92,9	2.287	30,9
SÁBADO	6.300	85,1	5.152	69,6	1.148	15,5
DOMINGO	8.474	114,4	7.353	99,3	1.121	15,1
MEDIA LABORABLE	7.413	100,1	4.902	66,2	2.511	33,9
MEDIA SEMANAL	7.406	100,0	5.288	71,4	2.118	28,6
COEFICIENTE "S"	0,999	-	1,079	-	0,843	-

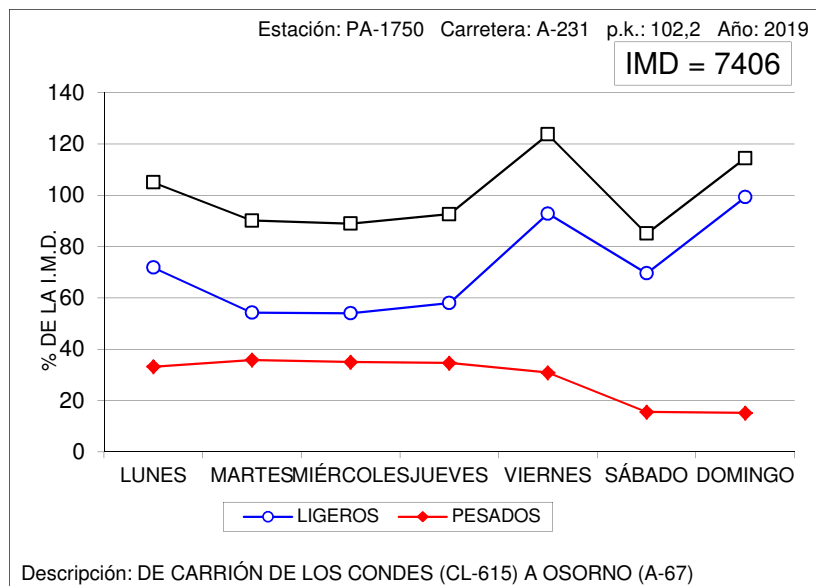



## VARIACIÓN SEMANAL DEL TRÁFICO

Estación: SA-0015

Carretera: CL-510

DÍA	TOTALES		LIGEROS		PESADOS	
	Veh/día	% IMD	Veh/día	% IMD	Veh/día	% IMD
LUNES	6.088	101,8	5.685	95,1	403	6,7
MARTES	6.007	100,4	5.585	93,4	422	7,1
MIÉRCOLES	6.448	107,8	5.983	100,0	465	7,8
JUEVES	6.449	107,8	6.004	100,4	445	7,4
VIERNES	6.668	111,5	6.226	104,1	442	7,4
SÁBADO	5.551	92,8	5.382	90,0	169	2,8
DOMINGO	4.654	77,8	4.556	76,2	98	1,6
MEDIA LABORABLE	6.331	105,9	5.896	98,6	435	7,3
MEDIA SEMANAL	5.981	100,0	5.632	94,2	349	5,8
COEFICIENTE "S"	0,945	-	0,955	-	0,802	-

## VARIACIÓN SEMANAL DEL TRÁFICO

Estación: SA-1035

Carretera: SA-205

DÍA	TOTALES		LIGEROS		PESADOS	
	Veh/día	% IMD	Veh/día	% IMD	Veh/día	% IMD
LUNES	2.481	89,2	2.255	81,1	226	8,1
MARTES	2.382	85,7	2.145	77,2	237	8,5
MIÉRCOLES	2.388	85,9	2.158	77,6	230	8,3
JUEVES	2.409	86,7	2.177	78,3	232	8,3
VIERNES	2.943	105,9	2.718	97,8	225	8,1
SÁBADO	3.140	112,9	3.036	109,2	104	3,7
DOMINGO	3.724	134,0	3.646	131,2	78	2,8
MEDIA LABORABLE	2.520	90,6	2.290	82,4	230	8,3
MEDIA SEMANAL	2.780	100,0	2.590	93,2	190	6,8
COEFICIENTE "S"	1,103	-	1,131	-	0,826	-

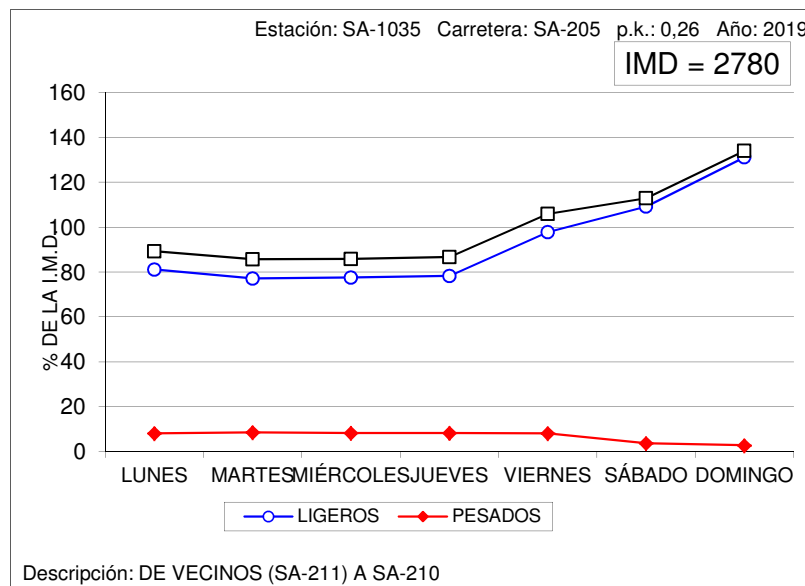
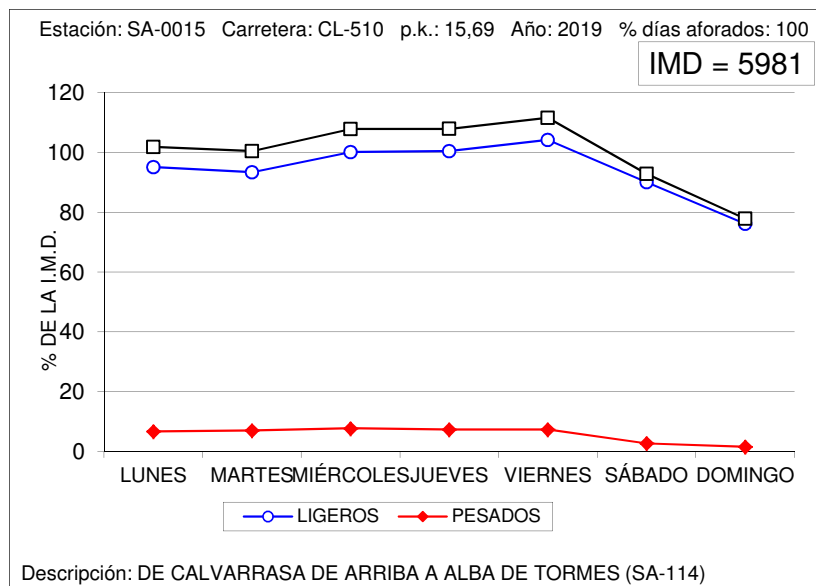





## VARIACIÓN SEMANAL DEL TRÁFICO

Estación: SA-1095

Carretera: CL-517

DÍA	TOTALES		LIGEROS		PESADOS	
	Veh/día	% IMD	Veh/día	% IMD	Veh/día	% IMD
LUNES	2.346	99,2	2.019	85,3	327	13,8
MARTES	2.441	103,2	2.080	87,9	361	15,3
MIÉRCOLES	2.301	97,3	1.957	82,7	344	14,5
JUEVES	2.359	99,7	2.031	85,8	328	13,9
VIERNES	2.811	118,8	2.486	105,1	325	13,7
SÁBADO	2.091	88,4	1.962	82,9	129	5,5
DOMINGO	2.216	93,7	2.131	90,1	85	3,6
MEDIA LABORABLE	2.451	103,6	2.114	89,3	337	14,2
MEDIA SEMANAL	2.366	100,0	2.095	88,5	271	11,5
COEFICIENTE "S"	0,965	-	0,991	-	0,804	-

## VARIACIÓN SEMANAL DEL TRÁFICO

Estación: SA-1100

Carretera: CL-517

DÍA	TOTALES		LIGEROS		PESADOS	
	Veh/día	% IMD	Veh/día	% IMD	Veh/día	% IMD
LUNES	955	100,5	828	87,2	127	13,4
MARTES	982	103,4	845	88,9	137	14,4
MIÉRCOLES	1.003	105,6	869	91,5	134	14,1
JUEVES	1.018	107,2	891	93,8	127	13,4
VIERNES	1.110	116,8	976	102,7	134	14,1
SÁBADO	769	80,9	698	73,5	71	7,5
DOMINGO	809	85,2	764	80,4	45	4,7
MEDIA LABORABLE	1.014	106,7	882	92,8	132	13,9
MEDIA SEMANAL	950	100,0	839	88,3	111	11,7
COEFICIENTE "S"	0,937	-	0,951	-	0,841	-

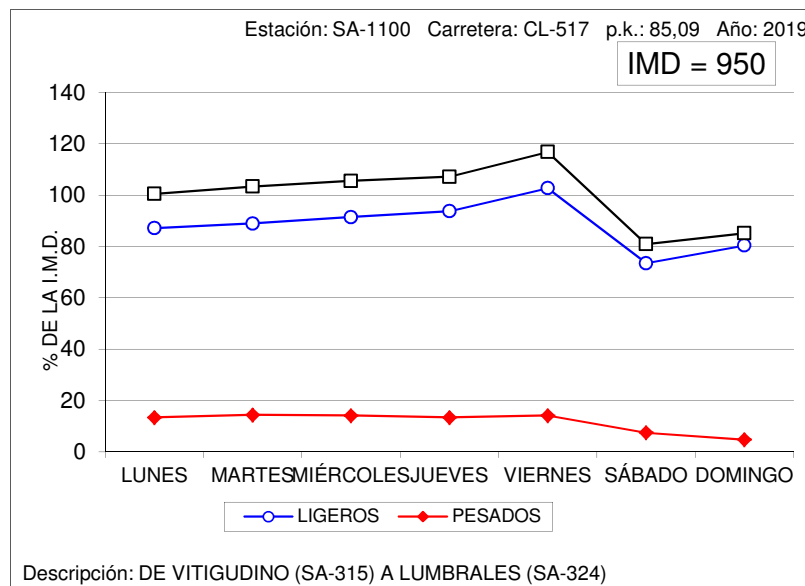
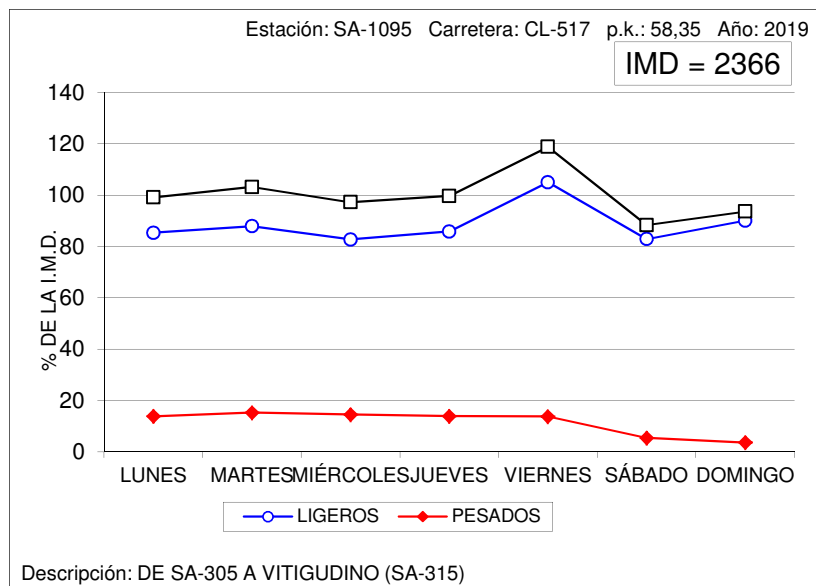



### VARIACIÓN SEMANAL DEL TRÁFICO

Estación: SA-1120

Carretera: SA-605

DÍA	TOTALES		LIGEROS		PESADOS	
	Veh/día	% IMD	Veh/día	% IMD	Veh/día	% IMD
LUNES	1.818	105,0	1.582	91,4	236	13,6
MARTES	1.818	105,0	1.579	91,2	239	13,8
MIÉRCOLES	1.829	105,7	1.574	90,9	255	14,7
JUEVES	1.905	110,1	1.632	94,3	273	15,8
VIERNES	1.935	111,8	1.696	98,0	239	13,8
SÁBADO	1.487	85,9	1.409	81,4	78	4,5
DOMINGO	1.324	76,5	1.281	74,0	43	2,5
MEDIA LABORABLE	1.861	107,5	1.613	93,2	248	14,3
MEDIA SEMANAL	1.731	100,0	1.536	88,7	195	11,3
COEFICIENTE "S"	0,930	-	0,952	-	0,786	-

### VARIACIÓN SEMANAL DEL TRÁFICO

Estación: SA-1150

Carretera: CL-526

DÍA	TOTALES		LIGEROS		PESADOS	
	Veh/día	% IMD	Veh/día	% IMD	Veh/día	% IMD
LUNES	2.097	102,7	1.811	88,7	286	14,0
MARTES	2.005	98,2	1.710	83,8	295	14,5
MIÉRCOLES	1.837	90,0	1.538	75,4	299	14,6
JUEVES	1.990	97,5	1.692	82,9	298	14,6
VIERNES	2.363	115,8	2.091	102,4	272	13,3
SÁBADO	2.056	100,7	1.951	95,6	105	5,1
DOMINGO	1.942	95,1	1.859	91,1	83	4,1
MEDIA LABORABLE	2.058	100,8	1.768	86,6	290	14,2
MEDIA SEMANAL	2.041	100,0	1.807	88,5	234	11,5
COEFICIENTE "S"	0,992	-	1,022	-	0,807	-

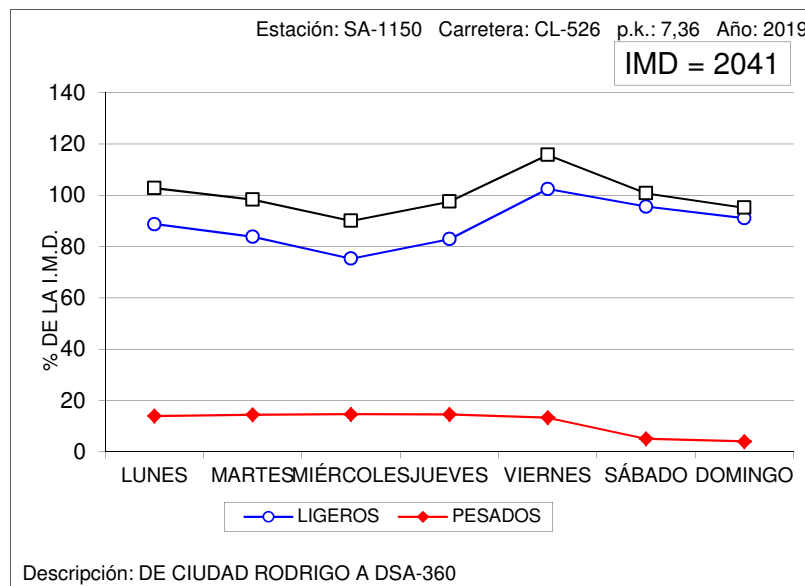
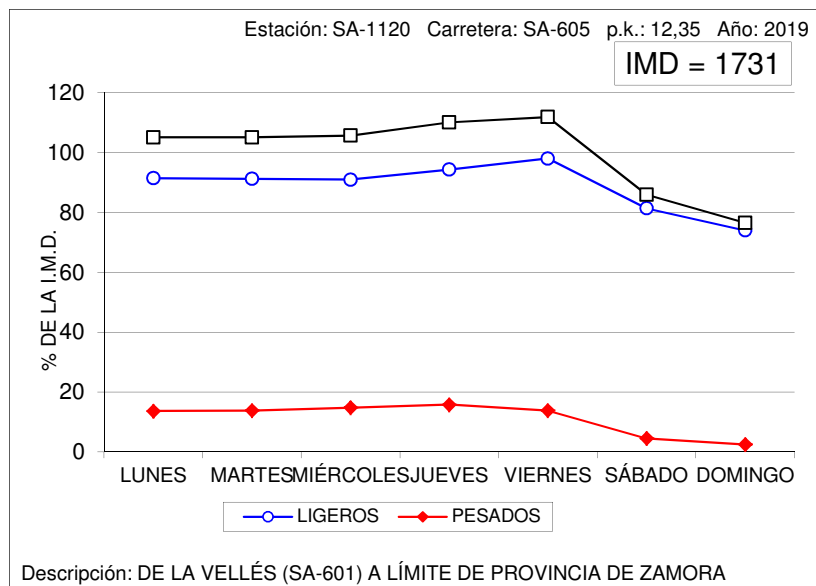



## VARIACIÓN SEMANAL DEL TRÁFICO

Estación: SA-1180

Carretera: CL-610

DÍA	TOTALES		LIGEROS		PESADOS	
	Veh/día	% IMD	Veh/día	% IMD	Veh/día	% IMD
LUNES	1.642	100,4	1.296	79,2	346	21,1
MARTES	1.681	102,8	1.280	78,2	401	24,5
MIÉRCOLES	1.646	100,6	1.267	77,4	379	23,2
JUEVES	1.808	110,5	1.427	87,2	381	23,3
VIERNES	1.793	109,6	1.488	91,0	305	18,6
SÁBADO	1.522	93,0	1.412	86,3	110	6,7
DOMINGO	1.368	83,6	1.293	79,0	75	4,6
MEDIA LABORABLE	1.713	104,7	1.351	82,6	362	22,1
MEDIA SEMANAL	1.636	100,0	1.351	82,6	285	17,4
COEFICIENTE "S"	0,955	-	1,000	-	0,787	-

## VARIACIÓN SEMANAL DEL TRÁFICO

Estación: SA-1215

Carretera: SA-114

DÍA	TOTALES		LIGEROS		PESADOS	
	Veh/día	% IMD	Veh/día	% IMD	Veh/día	% IMD
LUNES	1.089	103,4	789	74,9	300	28,5
MARTES	1.087	103,2	789	74,9	298	28,3
MIÉRCOLES	1.093	103,8	792	75,2	301	28,6
JUEVES	1.169	111,0	885	84,0	284	27,0
VIERNES	1.185	112,5	917	87,1	268	25,5
SÁBADO	888	84,3	792	75,2	96	9,1
DOMINGO	872	82,8	802	76,2	70	6,6
MEDIA LABORABLE	1.124	106,7	834	79,2	290	27,5
MEDIA SEMANAL	1.053	100,0	823	78,2	230	21,8
COEFICIENTE "S"	0,937	-	0,987	-	0,793	-

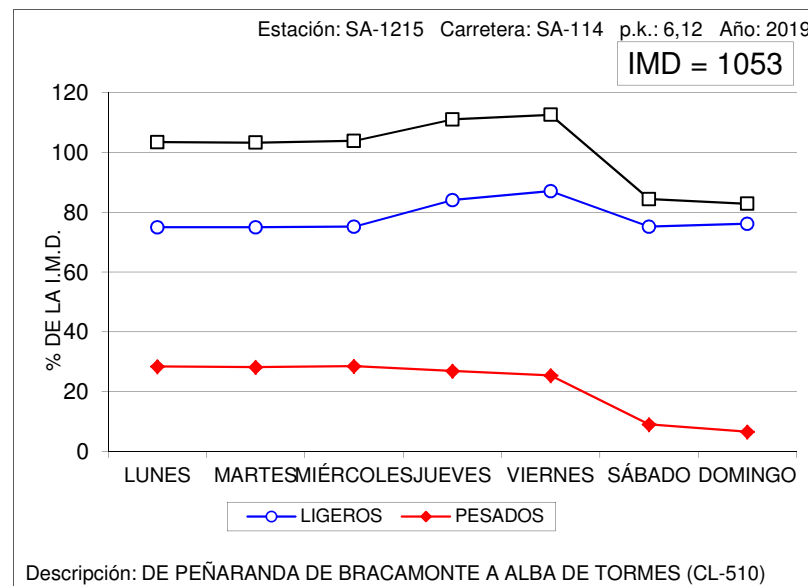
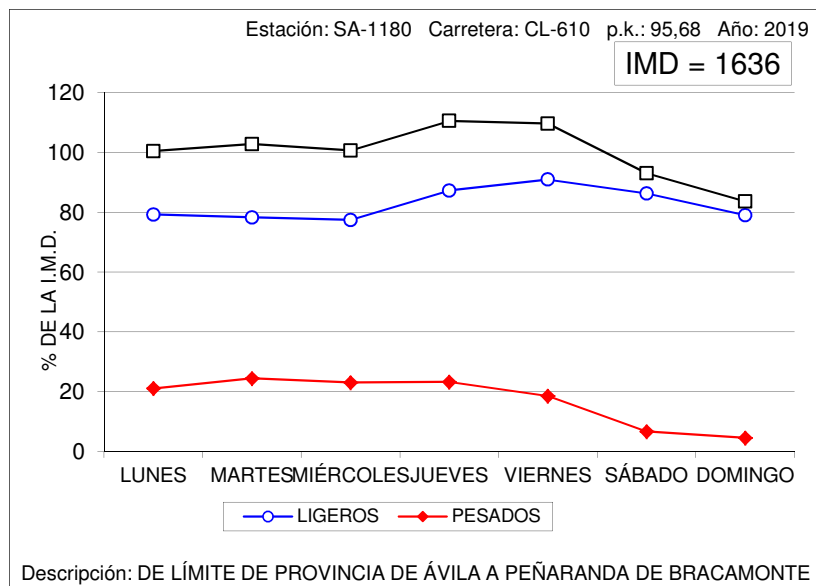



## VARIACIÓN SEMANAL DEL TRÁFICO

Estación: SA-1240

Carretera: SA-201

DÍA	TOTALES		LIGEROS		PESADOS	
	Veh/día	% IMD	Veh/día	% IMD	Veh/día	% IMD
LUNES	1.035	88,3	888	75,8	147	12,5
MARTES	1.024	87,4	877	74,8	147	12,5
MIÉRCOLES	999	85,2	853	72,8	146	12,5
JUEVES	1.011	86,3	867	74,0	144	12,3
VIERNES	1.248	106,5	1.110	94,7	138	11,8
SÁBADO	1.355	115,6	1.258	107,3	97	8,3
DOMINGO	1.532	130,7	1.455	124,1	77	6,6
MEDIA LABORABLE	1.063	90,7	919	78,4	144	12,3
MEDIA SEMANAL	1.172	100,0	1.044	89,1	128	10,9
COEFICIENTE "S"	1,103	-	1,136	-	0,889	-

## VARIACIÓN SEMANAL DEL TRÁFICO

Estación: SA-1265

Carretera: SA-300

DÍA	TOTALES		LIGEROS		PESADOS	
	Veh/día	% IMD	Veh/día	% IMD	Veh/día	% IMD
LUNES	1.746	95,1	1.627	88,6	119	6,5
MARTES	1.786	97,3	1.650	89,9	136	7,4
MIÉRCOLES	1.830	99,7	1.688	91,9	142	7,7
JUEVES	1.957	106,6	1.823	99,3	134	7,3
VIERNES	2.025	110,3	1.899	103,4	126	6,9
SÁBADO	1.817	99,0	1.764	96,1	53	2,9
DOMINGO	1.696	92,4	1.662	90,5	34	1,9
MEDIA LABORABLE	1.868	101,7	1.737	94,6	131	7,1
MEDIA SEMANAL	1.836	100,0	1.730	94,2	106	5,8
COEFICIENTE "S"	0,983	-	0,996	-	0,809	-

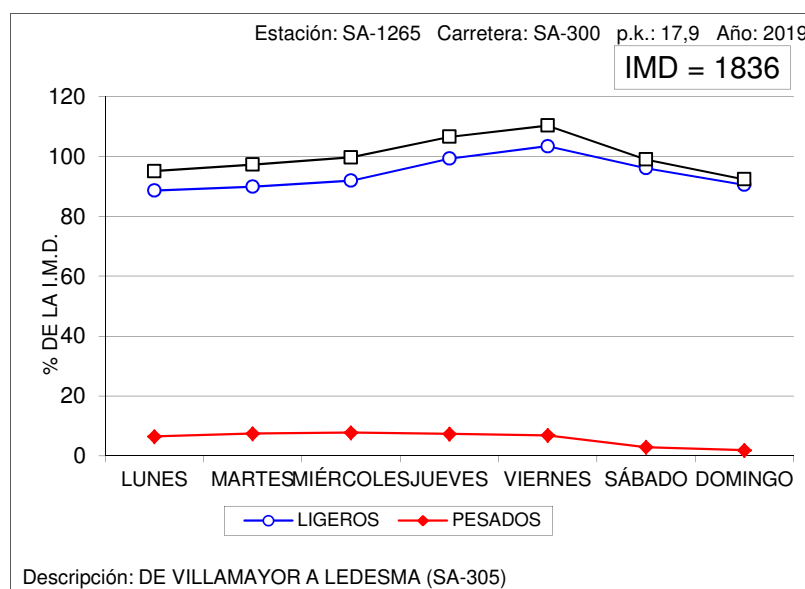
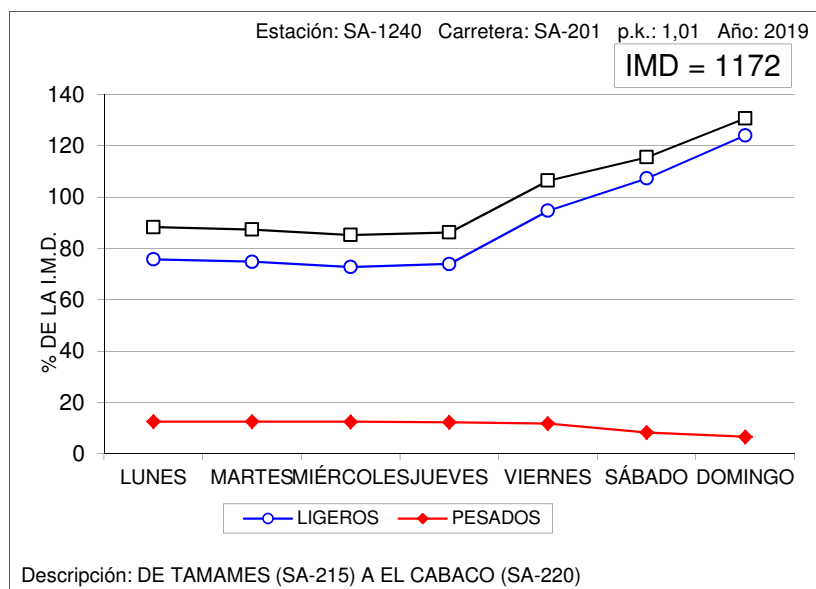



## VARIACIÓN SEMANAL DEL TRÁFICO

Estación: SA-1500

Carretera: SA-212

DÍA	TOTALES		LIGEROS		PESADOS	
	Veh/día	% IMD	Veh/día	% IMD	Veh/día	% IMD
LUNES	674	96,7	572	82,1	102	14,6
MARTES	785	112,6	678	97,3	107	15,4
MIÉRCOLES	714	102,4	611	87,7	103	14,8
JUEVES	736	105,6	628	90,1	108	15,5
VIERNES	705	101,1	621	89,1	84	12,1
SÁBADO	693	99,4	650	93,3	43	6,2
DOMINGO	567	81,3	546	78,3	21	3,0
MEDIA LABORABLE	723	103,7	622	89,2	101	14,5
MEDIA SEMANAL	697	100,0	616	88,4	81	11,6
COEFICIENTE "S"	0,964	-	0,990	-	0,802	-

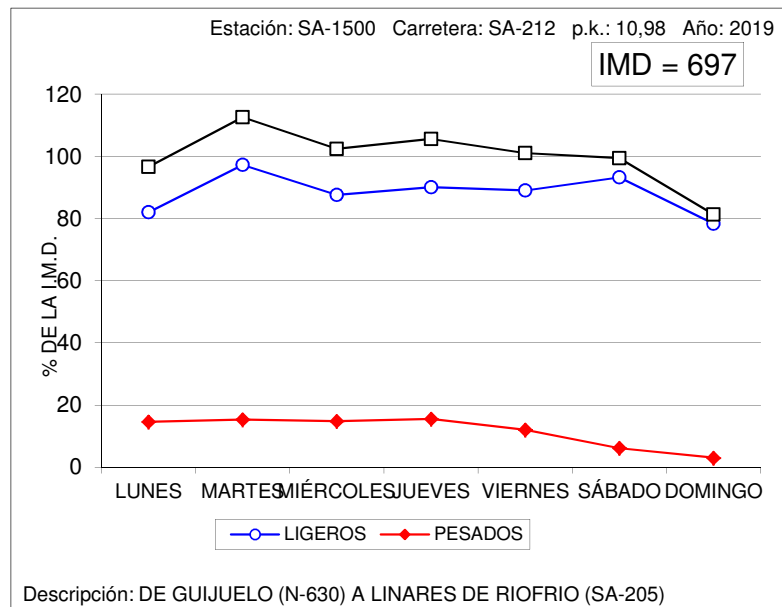



## VARIACIÓN SEMANAL DEL TRÁFICO

Estación: SG-0005

Carretera: CL-601

DÍA	TOTALES		LIGEROS		PESADOS	
	Veh/día	% IMD	Veh/día	% IMD	Veh/día	% IMD
LUNES	4.718	89,6	4.537	86,2	181	3,4
MARTES	4.634	88,0	4.454	84,6	180	3,4
MIÉRCOLES	4.792	91,0	4.601	87,4	191	3,6
JUEVES	4.940	93,8	4.749	90,2	191	3,6
VIERNES	5.737	109,0	5.533	105,1	204	3,9
SÁBADO	6.069	115,3	5.981	113,6	88	1,7
DOMINGO	5.975	113,5	5.910	112,3	65	1,2
MEDIA LABORABLE	4.963	94,3	4.773	90,7	190	3,6
MEDIA SEMANAL	5.265	100,0	5.108	97,0	157	3,0
COEFICIENTE "S"	1,061	-	1,070	-	0,826	-

## VARIACIÓN SEMANAL DEL TRÁFICO

Estación: SG-0145

Carretera: CL-605

DÍA	TOTALES		LIGEROS		PESADOS	
	Veh/día	% IMD	Veh/día	% IMD	Veh/día	% IMD
LUNES	3.720	102,9	3.261	90,2	459	12,7
MARTES	3.623	100,2	3.147	87,0	476	13,2
MIÉRCOLES	3.683	101,9	3.214	88,9	469	13,0
JUEVES	3.782	104,6	3.303	91,3	479	13,2
VIERNES	4.204	116,3	3.753	103,8	451	12,5
SÁBADO	3.177	87,9	3.037	84,0	140	3,9
DOMINGO	3.119	86,3	3.035	83,9	84	2,3
MEDIA LABORABLE	3.802	105,1	3.335	92,2	467	12,9
MEDIA SEMANAL	3.616	100,0	3.250	89,9	366	10,1
COEFICIENTE "S"	0,951	-	0,975	-	0,784	-

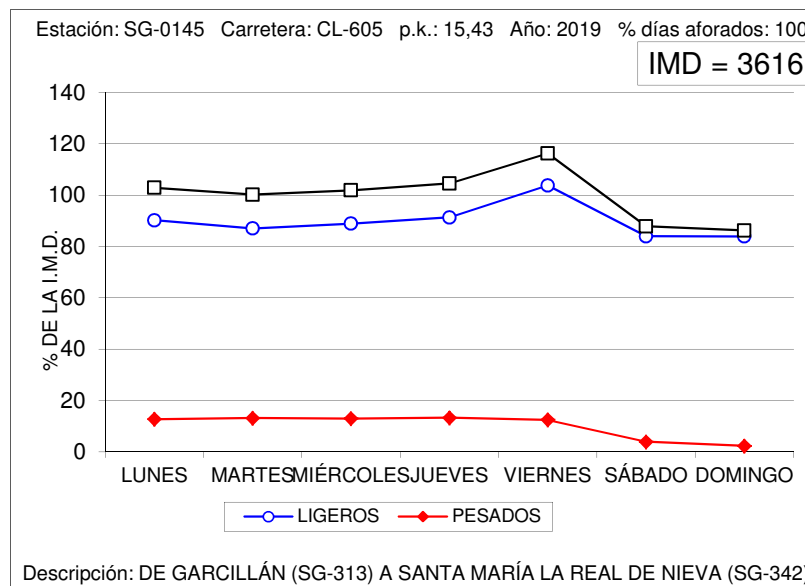
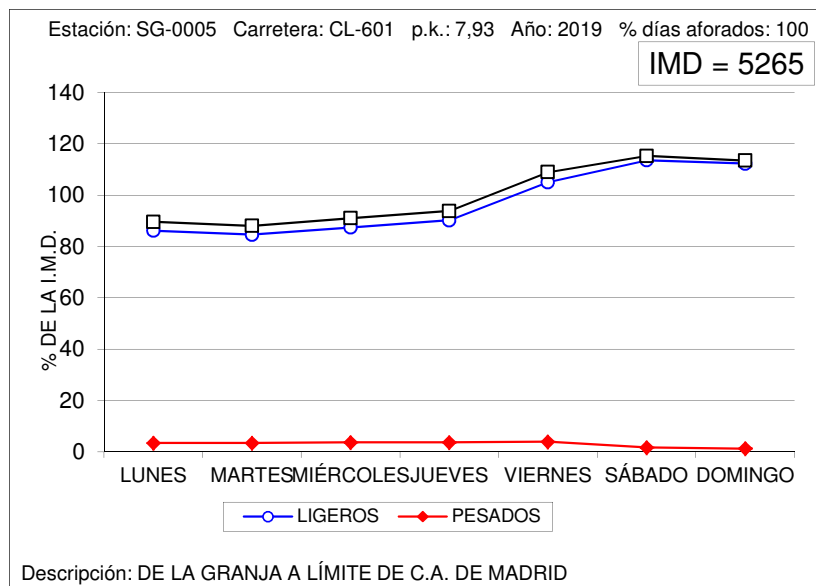



### VARIACIÓN SEMANAL DEL TRÁFICO

Estación: SG-0450

Carretera: A-601

DÍA	TOTALES		LIGEROS		PESADOS	
	Veh/día	% IMD	Veh/día	% IMD	Veh/día	% IMD
LUNES	7.749	101,4	6.309	82,5	1.440	18,8
MARTES	7.080	92,6	5.675	74,2	1.405	18,4
MIÉRCOLES	7.361	96,3	5.914	77,4	1.447	18,9
JUEVES	7.676	100,4	6.171	80,7	1.505	19,7
VIERNES	9.084	118,8	7.676	100,4	1.408	18,4
SÁBADO	7.006	91,7	6.612	86,5	394	5,2
DOMINGO	7.569	99,0	7.325	95,8	244	3,2
MEDIA LABORABLE	7.787	101,9	6.346	83,0	1.441	18,9
MEDIA SEMANAL	7.644	100,0	6.523	85,3	1.121	14,7
COEFICIENTE "S"	0,982	-	1,028	-	0,778	-

### VARIACIÓN SEMANAL DEL TRÁFICO

Estación: SG-0455

Carretera: A-601

DÍA	TOTALES		LIGEROS		PESADOS	
	Veh/día	% IMD	Veh/día	% IMD	Veh/día	% IMD
LUNES	8.257	103,4	6.742	84,5	1.515	19,0
MARTES	7.872	98,6	6.331	79,3	1.541	19,3
MIÉRCOLES	8.154	102,1	6.591	82,6	1.563	19,6
JUEVES	8.409	105,3	6.812	85,3	1.597	20,0
VIERNES	9.447	118,3	7.983	100,0	1.464	18,3
SÁBADO	6.739	84,4	6.353	79,6	386	4,8
DOMINGO	7.009	87,8	6.779	84,9	230	2,9
MEDIA LABORABLE	8.426	105,5	6.890	86,3	1.536	19,2
MEDIA SEMANAL	7.983	100,0	6.797	85,1	1.186	14,9
COEFICIENTE "S"	0,947	-	0,987	-	0,772	-

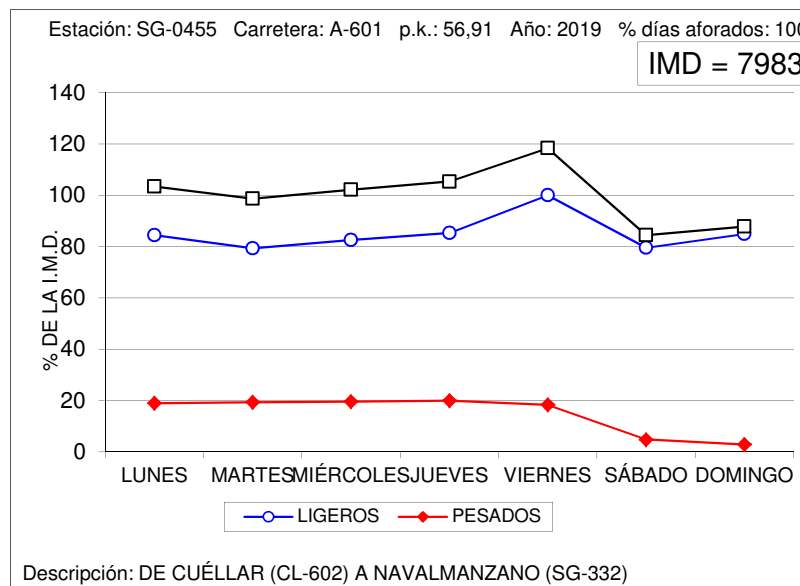
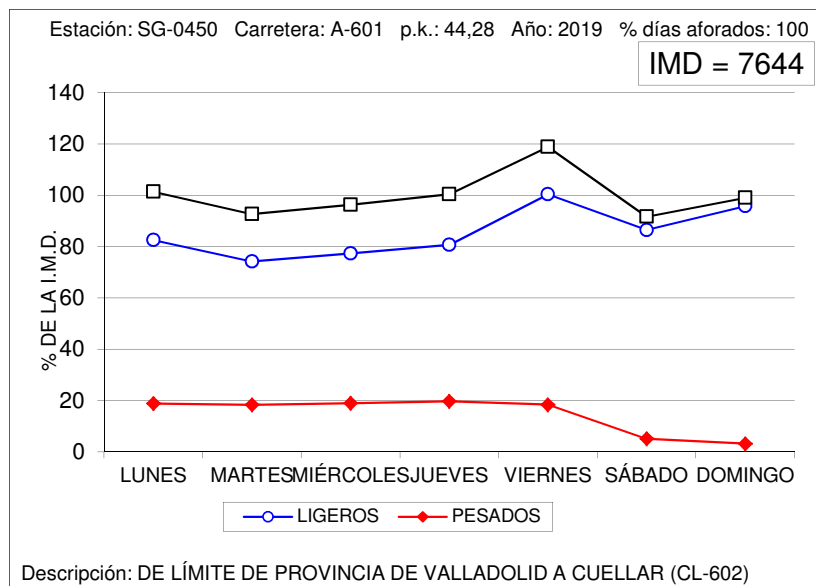



### VARIACIÓN SEMANAL DEL TRÁFICO

Estación: SG-0460

Carretera: A-601

DÍA	TOTALES		LIGEROS		PESADOS	
	Veh/día	% IMD	Veh/día	% IMD	Veh/día	% IMD
LUNES	6.693	100,5	5.493	82,5	1.200	18,0
MARTES	6.336	95,2	5.124	77,0	1.212	18,2
MIÉRCOLES	6.558	98,5	5.321	79,9	1.237	18,6
JUEVES	6.766	101,6	5.506	82,7	1.260	18,9
VIERNES	7.903	118,7	6.702	100,7	1.201	18,0
SÁBADO	5.795	87,1	5.461	82,0	334	5,0
DOMINGO	6.544	98,3	6.326	95,0	218	3,3
MEDIA LABORABLE	6.849	102,9	5.627	84,5	1.222	18,4
MEDIA SEMANAL	6.657	100,0	5.704	85,7	953	14,3
COEFICIENTE "S"	0,972	-	1,014	-	0,780	-

### VARIACIÓN SEMANAL DEL TRÁFICO

Estación: SG-0465

Carretera: A-601

DÍA	TOTALES		LIGEROS		PESADOS	
	Veh/día	% IMD	Veh/día	% IMD	Veh/día	% IMD
LUNES	9.523	100,5	8.263	87,2	1.260	13,3
MARTES	9.153	96,6	7.889	83,3	1.264	13,3
MIÉRCOLES	9.523	100,5	8.225	86,8	1.298	13,7
JUEVES	9.697	102,4	8.395	88,6	1.302	13,7
VIERNES	11.023	116,4	9.769	103,1	1.254	13,2
SÁBADO	8.523	90,0	8.144	86,0	379	4,0
DOMINGO	8.873	93,7	8.615	90,9	258	2,7
MEDIA LABORABLE	9.781	103,3	8.506	89,8	1.275	13,5
MEDIA SEMANAL	9.473	100,0	8.470	89,4	1.003	10,6
COEFICIENTE "S"	0,969	-	0,996	-	0,787	-

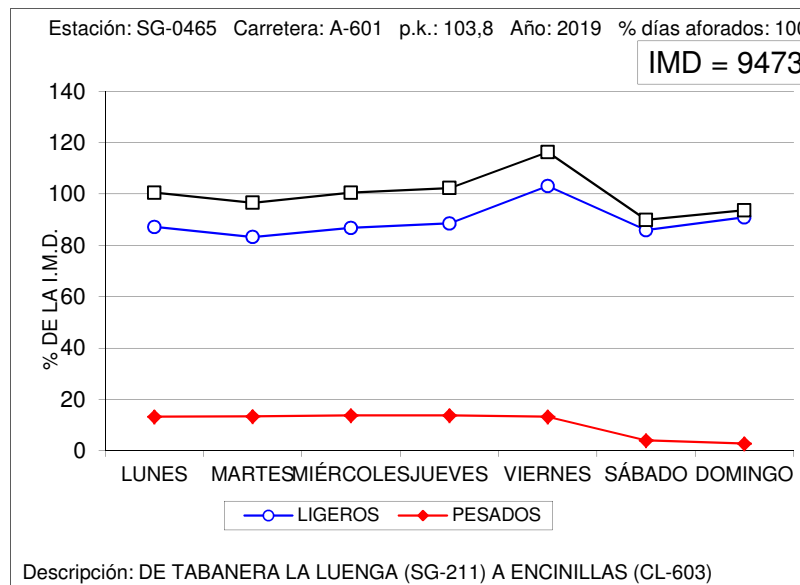
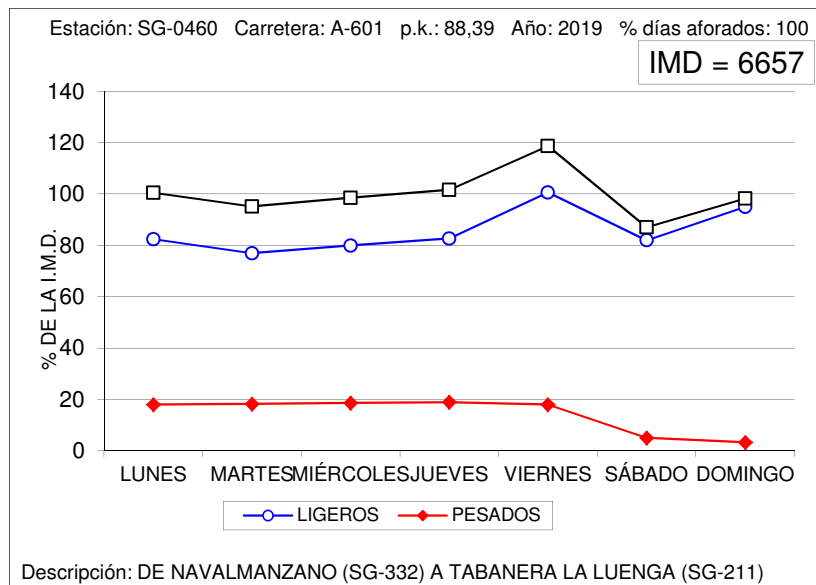





### VARIACIÓN SEMANAL DEL TRÁFICO

Estación: SG-0475

Carretera: A-601

DÍA	TOTALES		LIGEROS		PESADOS	
	Veh/día	% IMD	Veh/día	% IMD	Veh/día	% IMD
LUNES	13.369	101,6	11.975	91,0	1.394	10,6
MARTES	12.928	98,2	11.528	87,6	1.400	10,6
MIÉRCOLES	13.373	101,6	11.935	90,7	1.438	10,9
JUEVES	13.599	103,3	12.169	92,5	1.430	10,9
VIERNES	15.070	114,5	13.692	104,1	1.378	10,5
SÁBADO	11.978	91,0	11.532	87,6	446	3,4
DOMINGO	11.793	89,6	11.476	87,2	317	2,4
MEDIA LABORABLE	13.665	103,8	12.257	93,1	1.408	10,7
MEDIA SEMANAL	13.159	100,0	12.043	91,5	1.116	8,5
COEFICIENTE "S"	0,963	-	0,983	-	0,793	-

### VARIACIÓN SEMANAL DEL TRÁFICO

Estación: SG-1050

Carretera: SG-205

DÍA	TOTALES		LIGEROS		PESADOS	
	Veh/día	% IMD	Veh/día	% IMD	Veh/día	% IMD
LUNES	2.381	92,0	1.792	69,3	589	22,8
MARTES	2.168	83,8	1.584	61,2	584	22,6
MIÉRCOLES	2.161	83,5	1.575	60,9	586	22,7
JUEVES	2.309	89,3	1.693	65,4	616	23,8
VIERNES	3.209	124,0	2.634	101,8	575	22,2
SÁBADO	2.769	107,0	2.614	101,0	155	6,0
DOMINGO	3.112	120,3	2.998	115,9	114	4,4
MEDIA LABORABLE	2.446	94,5	1.856	71,7	590	22,8
MEDIA SEMANAL	2.587	100,0	2.127	82,2	460	17,8
COEFICIENTE "S"	1,058	-	1,146	-	0,780	-

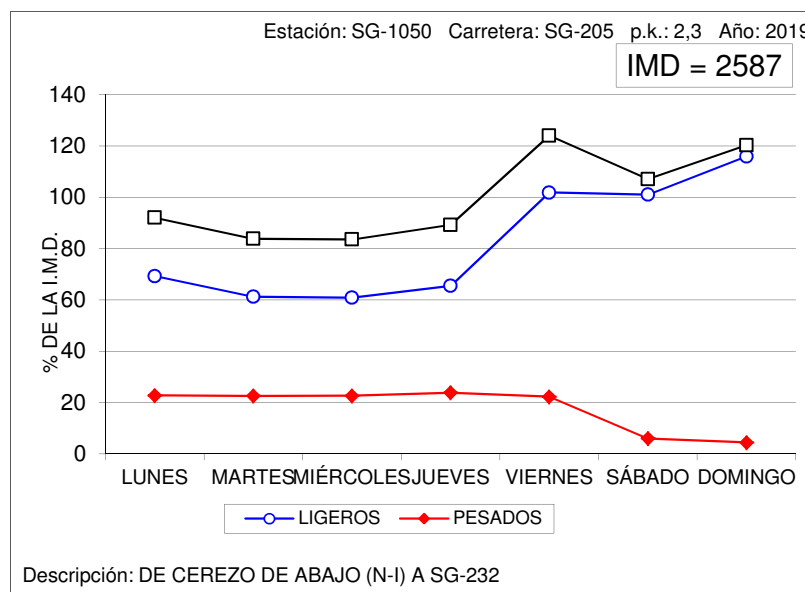
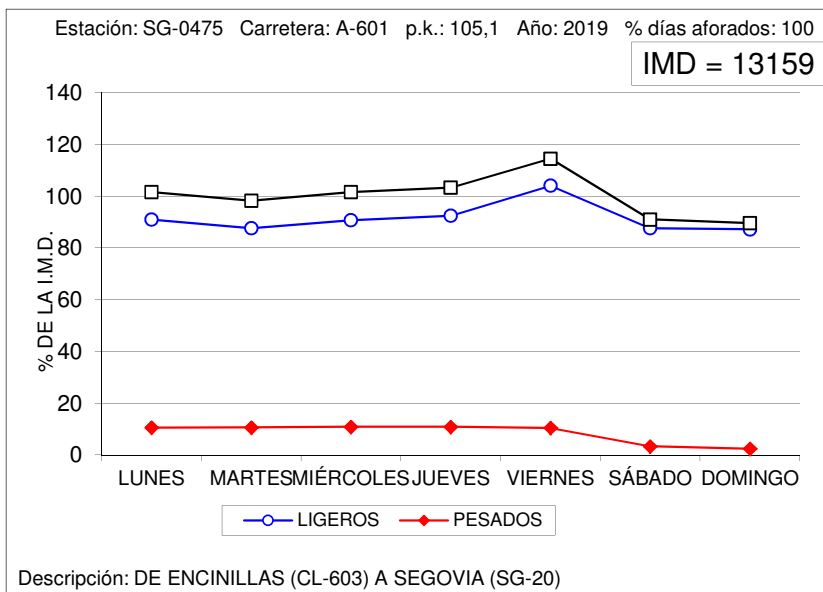



## VARIACIÓN SEMANAL DEL TRÁFICO

Estación: SG-1070

Carretera: SG-205

DÍA	TOTALES		LIGEROS		PESADOS	
	Veh/día	% IMD	Veh/día	% IMD	Veh/día	% IMD
LUNES	3.242	107,0	2.604	85,9	638	21,0
MARTES	2.869	94,7	2.252	74,3	617	20,4
MIÉRCOLES	2.984	98,4	2.349	77,5	635	21,0
JUEVES	3.067	101,2	2.405	79,3	662	21,8
VIERNES	3.789	125,0	3.116	102,8	673	22,2
SÁBADO	2.728	90,0	2.578	85,1	150	4,9
DOMINGO	2.536	83,7	2.447	80,7	89	2,9
MEDIA LABORABLE	3.190	105,2	2.545	84,0	645	21,3
MEDIA SEMANAL	3.031	100,0	2.536	83,7	495	16,3
COEFICIENTE "S"	0,950	-	0,996	-	0,767	-

## VARIACIÓN SEMANAL DEL TRÁFICO

Estación: SG-1110

Carretera: CL-603

DÍA	TOTALES		LIGEROS		PESADOS	
	Veh/día	% IMD	Veh/día	% IMD	Veh/día	% IMD
LUNES	1.980	99,8	1.758	88,6	222	11,2
MARTES	2.063	104,0	1.814	91,4	249	12,6
MIÉRCOLES	2.122	107,0	1.868	94,2	254	12,8
JUEVES	2.114	106,6	1.854	93,4	260	13,1
VIERNES	2.342	118,0	2.112	106,5	230	11,6
SÁBADO	1.784	89,9	1.715	86,4	69	3,5
DOMINGO	1.485	74,8	1.438	72,5	47	2,4
MEDIA LABORABLE	2.124	107,1	1.881	94,8	243	12,2
MEDIA SEMANAL	1.984	100,0	1.794	90,4	190	9,6
COEFICIENTE "S"	0,934	-	0,954	-	0,782	-

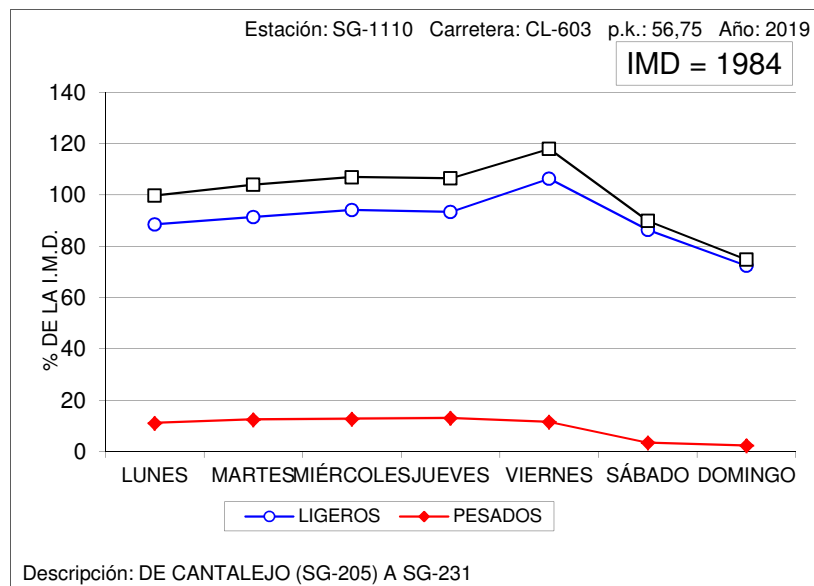
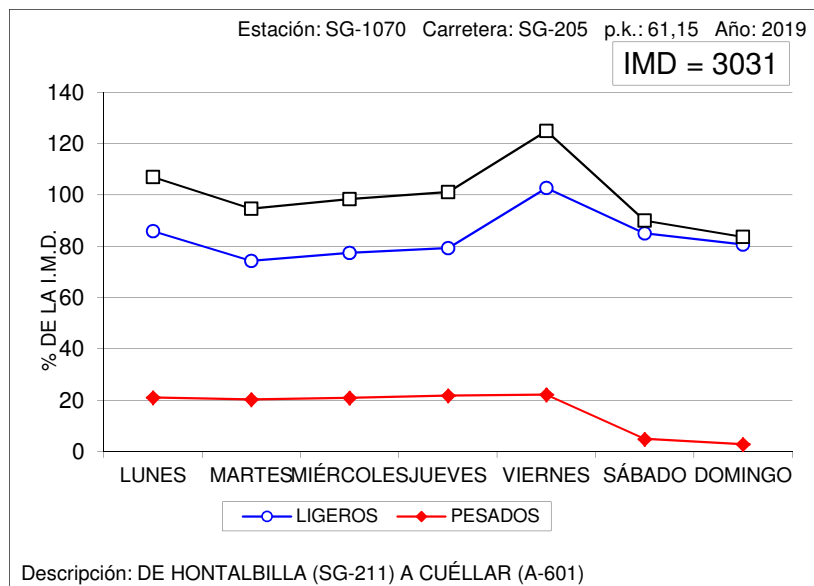



### VARIACIÓN SEMANAL DEL TRÁFICO

Estación: SG-1205

Carretera: SG-232

DÍA	TOTALES		LIGEROS		PESADOS	
	Veh/día	% IMD	Veh/día	% IMD	Veh/día	% IMD
LUNES	1.079	88,8	983	80,9	96	7,9
MARTES	1.082	89,1	983	80,9	99	8,1
MIÉRCOLES	1.200	98,8	1.102	90,7	98	8,1
JUEVES	1.100	90,5	996	82,0	104	8,6
VIERNES	1.367	112,5	1.262	103,9	105	8,6
SÁBADO	1.451	119,4	1.423	117,1	28	2,3
DOMINGO	1.227	101,0	1.207	99,3	20	1,6
MEDIA LABORABLE	1.165	95,9	1.065	87,7	100	8,2
MEDIA SEMANAL	1.215	100,0	1.137	93,6	78	6,4
COEFICIENTE "S"	1,043	-	1,068	-	0,780	-

### VARIACIÓN SEMANAL DEL TRÁFICO

Estación: SG-1280

Carretera: SG-343

DÍA	TOTALES		LIGEROS		PESADOS	
	Veh/día	% IMD	Veh/día	% IMD	Veh/día	% IMD
LUNES	498	101,2	402	81,7	96	19,5
MARTES	511	103,9	405	82,3	106	21,5
MIÉRCOLES	484	98,4	389	79,1	95	19,3
JUEVES	505	102,6	397	80,7	108	22,0
VIERNES	606	123,2	503	102,2	103	20,9
SÁBADO	450	91,5	428	87,0	22	4,5
DOMINGO	393	79,9	378	76,8	15	3,0
MEDIA LABORABLE	520	105,7	419	85,2	101	20,5
MEDIA SEMANAL	492	100,0	415	84,3	77	15,7
COEFICIENTE "S"	0,946	-	0,990	-	0,762	-

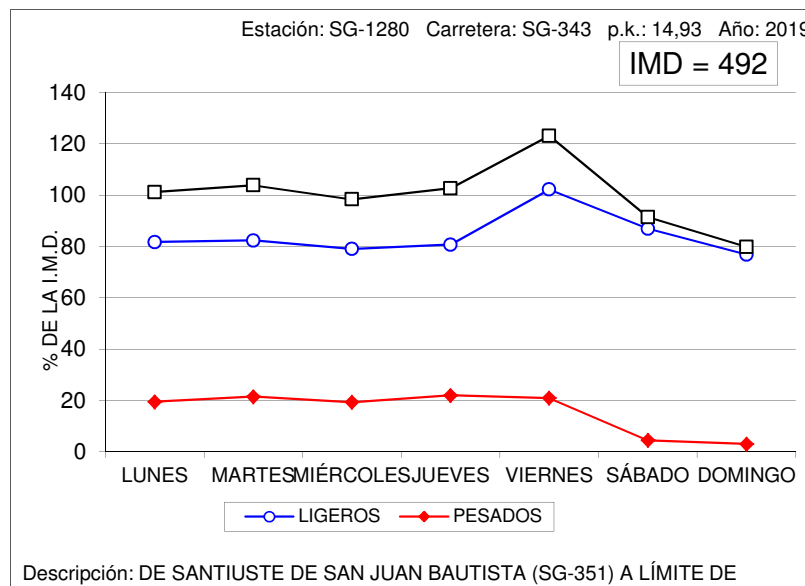
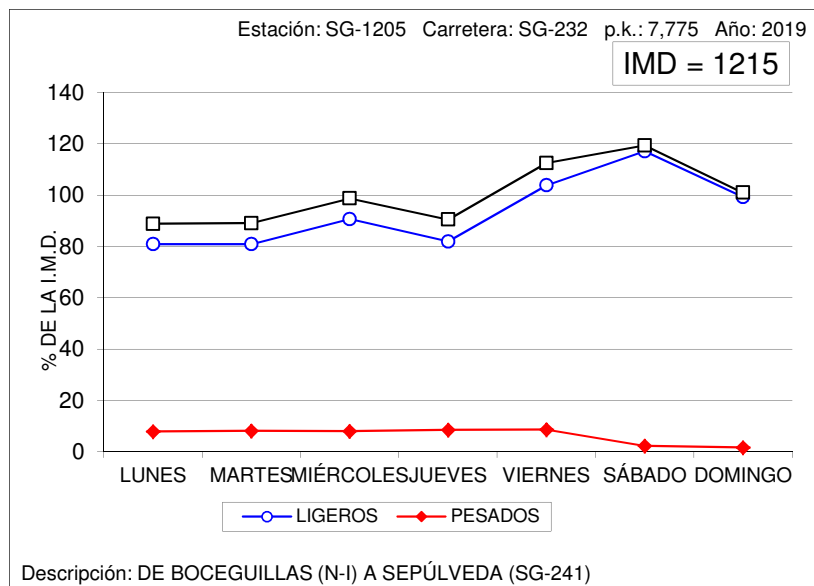



## VARIACIÓN SEMANAL DEL TRÁFICO

Estación: SG-1310

Carretera: SG-723

DÍA	TOTALES		LIGEROS		PESADOS	
	Veh/día	% IMD	Veh/día	% IMD	Veh/día	% IMD
LUNES	1.540	94,5	1.310	80,4	230	14,1
MARTES	1.487	91,3	1.247	76,6	240	14,7
MIÉRCOLES	1.388	85,2	1.139	69,9	249	15,3
JUEVES	1.460	89,6	1.231	75,6	229	14,1
VIERNES	1.908	117,1	1.689	103,7	219	13,4
SÁBADO	1.778	109,1	1.729	106,1	49	3,0
DOMINGO	1.842	113,1	1.796	110,3	46	2,8
MEDIA LABORABLE	1.556	95,5	1.323	81,2	233	14,3
MEDIA SEMANAL	1.629	100,0	1.448	88,9	181	11,1
COEFICIENTE "S"	1,047	-	1,094	-	0,777	-

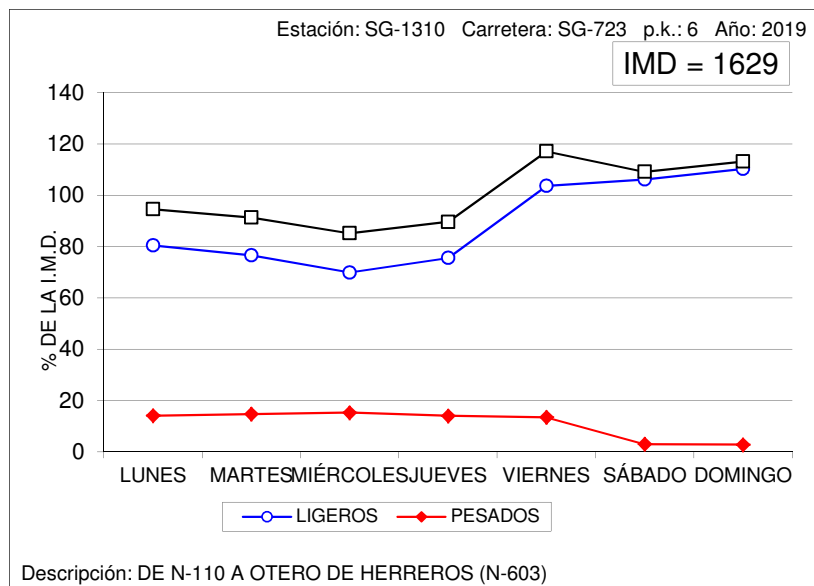



### VARIACIÓN SEMANAL DEL TRÁFICO

Estación: SO-0040

Carretera: CL-101

DÍA	TOTALES		LIGEROS		PESADOS	
	Veh/día	% IMD	Veh/día	% IMD	Veh/día	% IMD
LUNES	4.750	104,9	2.942	65,0	1.808	39,9
MARTES	4.523	99,9	2.674	59,1	1.849	40,8
MIÉRCOLES	4.704	103,9	2.764	61,0	1.940	42,8
JUEVES	4.859	107,3	2.934	64,8	1.925	42,5
VIERNES	5.429	119,9	3.702	81,8	1.727	38,1
SÁBADO	3.529	77,9	2.649	58,5	880	19,4
DOMINGO	3.898	86,1	3.069	67,8	829	18,3
MEDIA LABORABLE	4.852	107,2	3.002	66,3	1.850	40,9
MEDIA SEMANAL	4.528	100,0	2.961	65,4	1.567	34,6
COEFICIENTE "S"	0,933	-	0,986	-	0,847	-

### VARIACIÓN SEMANAL DEL TRÁFICO

Estación: SO-1015

Carretera: CL-101

DÍA	TOTALES		LIGEROS		PESADOS	
	Veh/día	% IMD	Veh/día	% IMD	Veh/día	% IMD
LUNES	898	99,0	772	85,1	126	13,9
MARTES	1.021	112,6	915	100,9	106	11,7
MIÉRCOLES	928	102,3	805	88,8	123	13,6
JUEVES	913	100,7	807	89,0	106	11,7
VIERNES	921	101,5	810	89,3	111	12,2
SÁBADO	863	95,1	809	89,2	54	6,0
DOMINGO	808	89,1	777	85,7	31	3,4
MEDIA LABORABLE	936	103,2	822	90,6	114	12,6
MEDIA SEMANAL	907	100,0	813	89,6	94	10,4
COEFICIENTE "S"	0,969	-	0,989	-	0,825	-

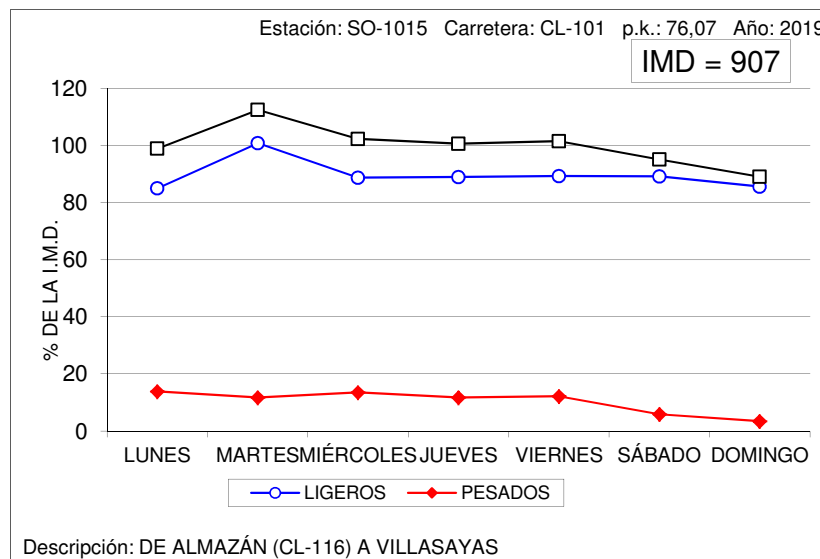
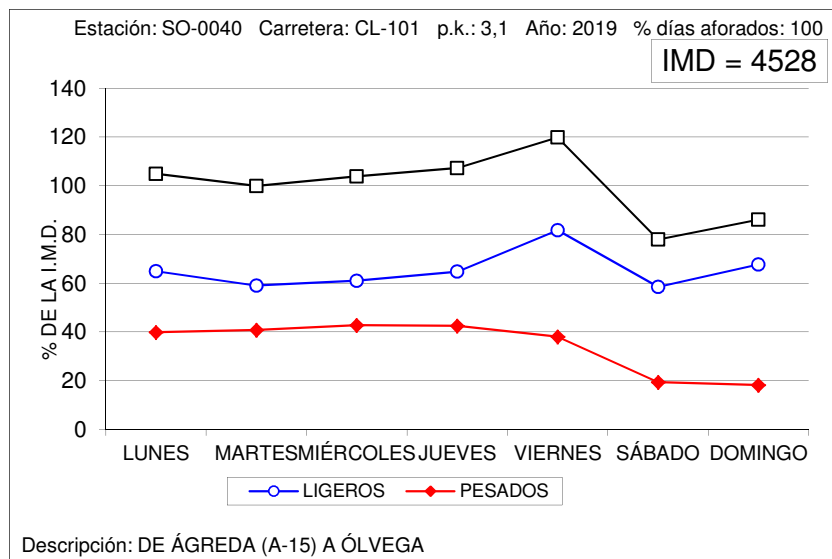



### VARIACIÓN SEMANAL DEL TRÁFICO

Estación: SO-1020

Carretera: CL-101

DÍA	TOTALES		LIGEROS		PESADOS	
	Veh/día	% IMD	Veh/día	% IMD	Veh/día	% IMD
LUNES	3.396	109,9	1.707	55,3	1.689	54,7
MARTES	3.239	104,9	1.476	47,8	1.763	57,1
MIÉRCOLES	3.278	106,1	1.463	47,4	1.815	58,8
JUEVES	3.132	101,4	1.380	44,7	1.752	56,7
VIERNES	3.490	113,0	1.937	62,7	1.553	50,3
SÁBADO	2.504	81,1	1.636	53,0	868	28,1
DOMINGO	2.581	83,6	1.734	56,1	847	27,4
MEDIA LABORABLE	3.306	107,0	1.592	51,5	1.714	55,5
MEDIA SEMANAL	3.089	100,0	1.619	52,4	1.470	47,6
COEFICIENTE "S"	0,934	-	1,017	-	0,858	-

### VARIACIÓN SEMANAL DEL TRÁFICO

Estación: SO-1025

Carretera: CL-101

DÍA	TOTALES		LIGEROS		PESADOS	
	Veh/día	% IMD	Veh/día	% IMD	Veh/día	% IMD
LUNES	3.032	109,9	1.411	51,1	1.621	58,8
MARTES	2.844	103,1	1.143	41,4	1.701	61,7
MIÉRCOLES	2.740	99,3	1.165	42,2	1.575	57,1
JUEVES	2.868	104,0	1.156	41,9	1.712	62,1
VIERNES	3.255	118,0	1.723	62,5	1.532	55,5
SÁBADO	2.202	79,8	1.358	49,2	844	30,6
DOMINGO	2.371	85,9	1.553	56,3	818	29,6
MEDIA LABORABLE	2.948	106,9	1.320	47,8	1.628	59,0
MEDIA SEMANAL	2.759	100,0	1.358	49,2	1.401	50,8
COEFICIENTE "S"	0,936	-	1,029	-	0,861	-

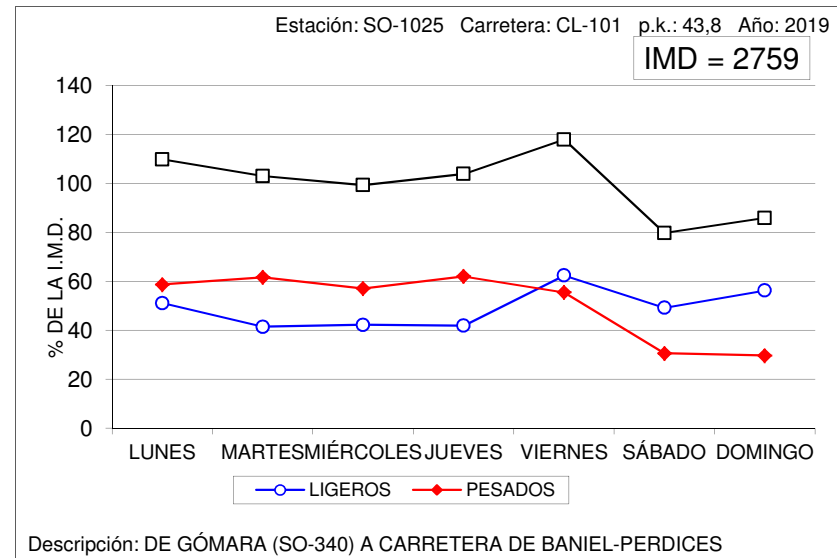
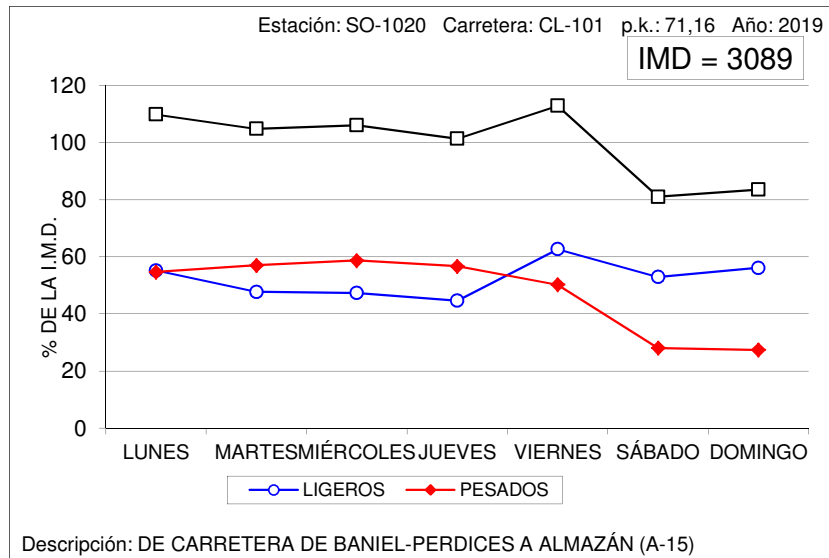



### VARIACIÓN SEMANAL DEL TRÁFICO

Estación: SO-1045

Carretera: SO-615

DÍA	TOTALES		LIGEROS		PESADOS	
	Veh/día	% IMD	Veh/día	% IMD	Veh/día	% IMD
LUNES	1.288	100,5	1.176	91,8	112	8,7
MARTES	1.291	100,8	1.117	87,2	174	13,6
MIÉRCOLES	1.236	96,5	1.091	85,2	145	11,3
JUEVES	1.275	99,5	1.130	88,2	145	11,3
VIERNES	1.300	101,5	1.181	92,2	119	9,3
SÁBADO	1.263	98,6	1.160	90,6	103	8,0
DOMINGO	1.314	102,6	1.222	95,4	92	7,2
MEDIA LABORABLE	1.278	99,8	1.139	88,9	139	10,9
MEDIA SEMANAL	1.281	100,0	1.154	90,1	127	9,9
COEFICIENTE "S"	1,002	-	1,013	-	0,914	-

### VARIACIÓN SEMANAL DEL TRÁFICO

Estación: SO-1075

Carretera: CL-116

DÍA	TOTALES		LIGEROS		PESADOS	
	Veh/día	% IMD	Veh/día	% IMD	Veh/día	% IMD
LUNES	2.079	107,9	1.377	71,5	702	36,4
MARTES	2.025	105,1	1.212	62,9	813	42,2
MIÉRCOLES	1.968	102,2	1.124	58,4	844	43,8
JUEVES	2.032	105,5	1.209	62,8	823	42,7
VIERNES	2.188	113,6	1.525	79,2	663	34,4
SÁBADO	1.482	76,9	1.220	63,3	262	13,6
DOMINGO	1.705	88,5	1.410	73,2	295	15,3
MEDIA LABORABLE	2.058	106,9	1.289	66,9	769	39,9
MEDIA SEMANAL	1.926	100,0	1.297	67,3	629	32,7
COEFICIENTE "S"	0,936	-	1,006	-	0,818	-

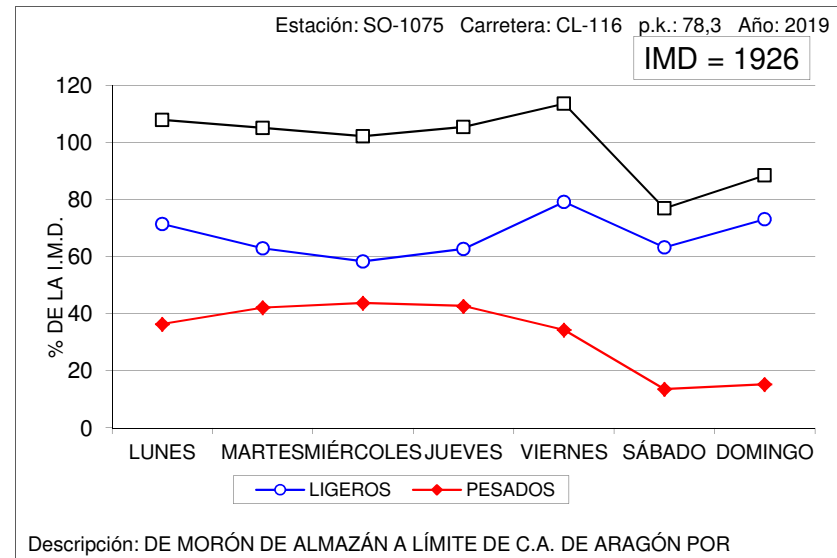
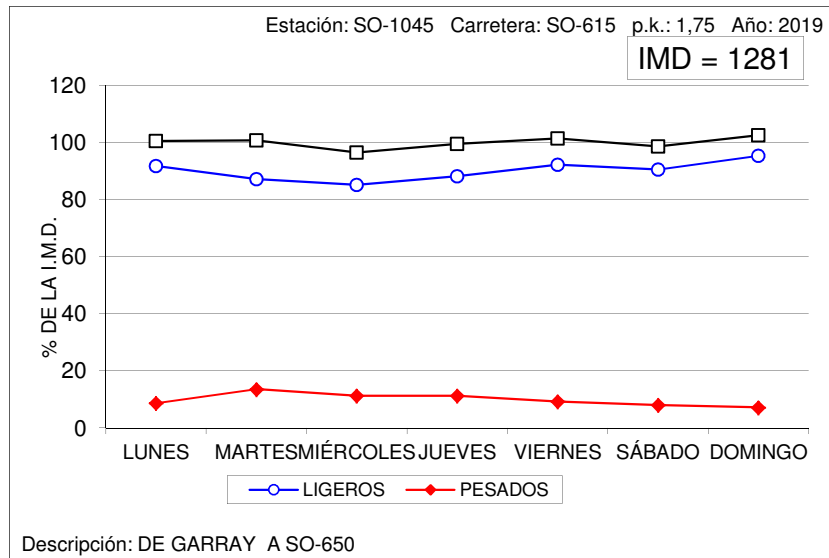



## VARIACIÓN SEMANAL DEL TRÁFICO

Estación: SO-1085

Carretera: CL-116

DÍA	TOTALES		LIGEROS		PESADOS	
	Veh/día	% IMD	Veh/día	% IMD	Veh/día	% IMD
LUNES	2.335	100,7	1.446	62,4	889	38,3
MARTES	2.320	100,0	1.336	57,6	984	42,4
MIÉRCOLES	2.262	97,5	1.316	56,7	946	40,8
JUEVES	2.406	103,8	1.372	59,2	1.034	44,6
VIERNES	2.706	116,7	1.781	76,8	925	39,9
SÁBADO	2.086	90,0	1.627	70,2	459	19,8
DOMINGO	2.121	91,5	1.672	72,1	449	19,4
MEDIA LABORABLE	2.406	103,8	1.450	62,5	956	41,2
MEDIA SEMANAL	2.319	100,0	1.507	65,0	812	35,0
COEFICIENTE "S"	0,964	-	1,039	-	0,849	-

## VARIACIÓN SEMANAL DEL TRÁFICO

Estación: SO-1095

Carretera: CL-116

DÍA	TOTALES		LIGEROS		PESADOS	
	Veh/día	% IMD	Veh/día	% IMD	Veh/día	% IMD
LUNES	1.821	104,5	1.274	73,1	547	31,4
MARTES	1.655	95,0	1.074	61,7	581	33,4
MIÉRCOLES	1.778	102,1	1.147	65,8	631	36,2
JUEVES	1.813	104,1	1.183	67,9	630	36,2
VIERNES	2.135	122,6	1.607	92,3	528	30,3
SÁBADO	1.429	82,0	1.221	70,1	208	11,9
DOMINGO	1.562	89,7	1.365	78,4	197	11,3
MEDIA LABORABLE	1.840	105,6	1.257	72,2	583	33,5
MEDIA SEMANAL	1.742	100,0	1.268	72,8	474	27,2
COEFICIENTE "S"	0,947	-	1,009	-	0,813	-

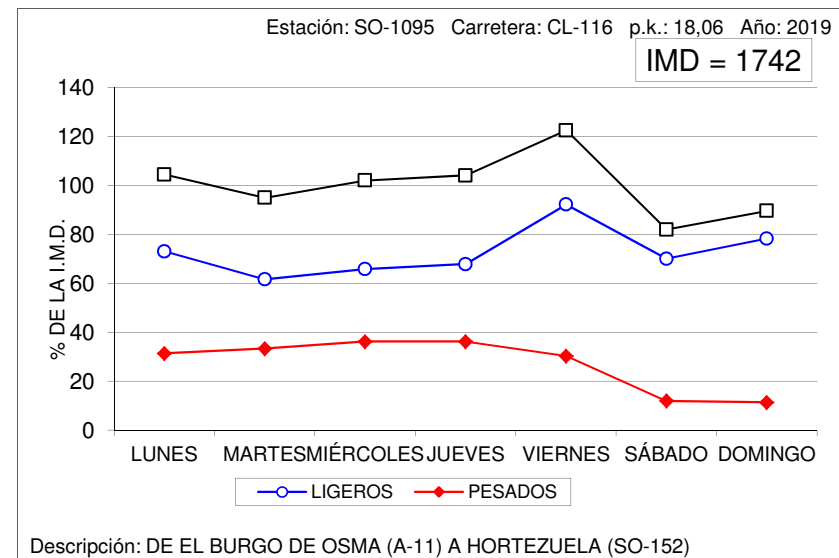
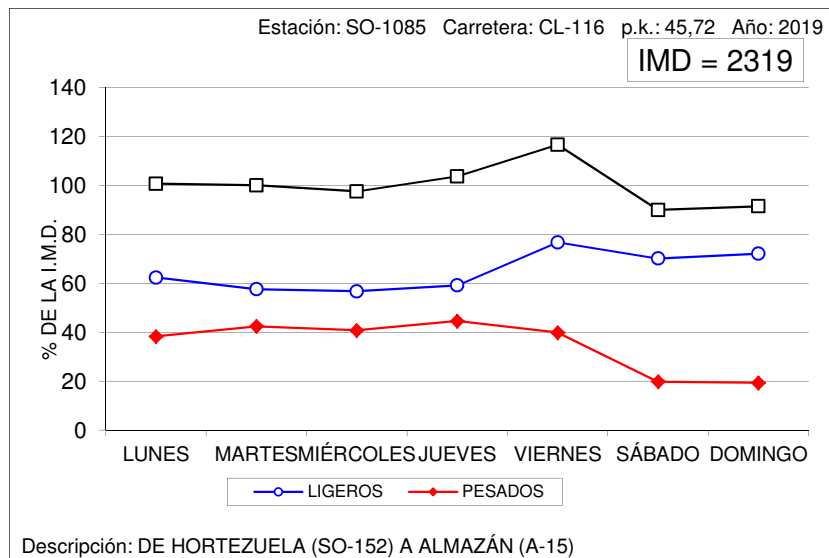





### VARIACIÓN SEMANAL DEL TRÁFICO

Estación: SO-1100

Carretera: SO-100

DÍA	TOTALES		LIGEROS		PESADOS	
	Veh/día	% IMD	Veh/día	% IMD	Veh/día	% IMD
LUNES	1.731	99,8	1.578	91,0	153	8,8
MARTES	1.791	103,3	1.643	94,8	148	8,5
MIÉRCOLES	1.827	105,4	1.655	95,4	172	9,9
JUEVES	1.863	107,4	1.700	98,0	163	9,4
VIERNES	1.891	109,1	1.727	99,6	164	9,5
SÁBADO	1.590	91,7	1.543	89,0	47	2,7
DOMINGO	1.449	83,6	1.420	81,9	29	1,7
MEDIA LABORABLE	1.821	105,0	1.661	95,8	160	9,2
MEDIA SEMANAL	1.734	100,0	1.609	92,8	125	7,2
COEFICIENTE "S"	0,952	-	0,969	-	0,781	-

### VARIACIÓN SEMANAL DEL TRÁFICO

Estación: SO-1215

Carretera: SO-820

DÍA	TOTALES		LIGEROS		PESADOS	
	Veh/día	% IMD	Veh/día	% IMD	Veh/día	% IMD
LUNES	640	90,3	580	81,8	60	8,5
MARTES	641	90,4	586	82,7	55	7,8
MIÉRCOLES	666	93,9	606	85,5	60	8,5
JUEVES	747	105,4	681	96,1	66	9,3
VIERNES	765	107,9	707	99,7	58	8,2
SÁBADO	754	106,3	729	102,8	25	3,5
DOMINGO	755	106,5	726	102,4	29	4,1
MEDIA LABORABLE	692	97,6	632	89,1	60	8,5
MEDIA SEMANAL	709	100,0	659	92,9	50	7,1
COEFICIENTE "S"	1,025	-	1,043	-	0,833	-

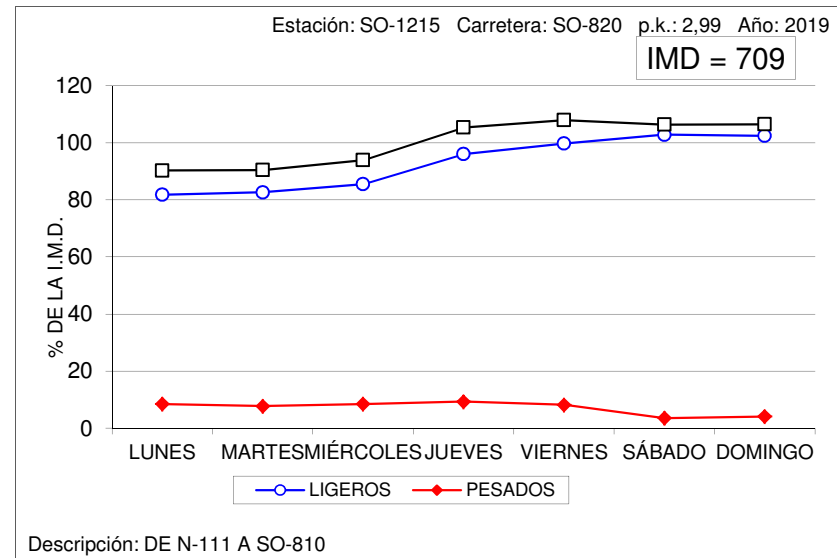
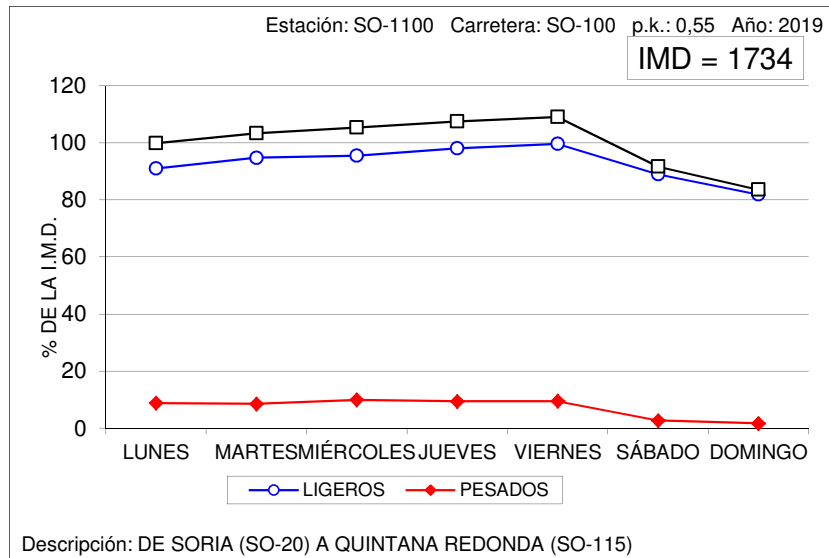



### VARIACIÓN SEMANAL DEL TRÁFICO

Estación: SO-1240

Carretera: CL-117

DÍA	TOTALES		LIGEROS		PESADOS	
	Veh/día	% IMD	Veh/día	% IMD	Veh/día	% IMD
LUNES	1.275	98,4	1.133	87,4	142	11,0
MARTES	1.246	96,1	1.083	83,6	163	12,6
MIÉRCOLES	1.270	98,0	1.102	85,0	168	13,0
JUEVES	1.230	94,9	1.074	82,9	156	12,0
VIERNES	1.432	110,5	1.268	97,8	164	12,7
SÁBADO	1.327	102,4	1.253	96,7	74	5,7
DOMINGO	1.293	99,8	1.207	93,1	86	6,6
MEDIA LABORABLE	1.291	99,6	1.132	87,3	159	12,3
MEDIA SEMANAL	1.296	100,0	1.160	89,5	136	10,5
COEFICIENTE "S"	1,004	-	1,025	-	0,855	-

### VARIACIÓN SEMANAL DEL TRÁFICO

Estación: SO-1265

Carretera: SO-920

DÍA	TOTALES		LIGEROS		PESADOS	
	Veh/día	% IMD	Veh/día	% IMD	Veh/día	% IMD
LUNES	904	98,5	852	92,8	52	5,7
MARTES	892	97,2	839	91,4	53	5,8
MIÉRCOLES	888	96,7	810	88,2	78	8,5
JUEVES	888	96,7	811	88,3	77	8,4
VIERNES	939	102,3	852	92,8	87	9,5
SÁBADO	973	106,0	925	100,8	48	5,2
DOMINGO	938	102,2	902	98,3	36	3,9
MEDIA LABORABLE	902	98,3	833	90,7	69	7,5
MEDIA SEMANAL	918	100,0	856	93,2	62	6,8
COEFICIENTE "S"	1,018	-	1,028	-	0,899	-

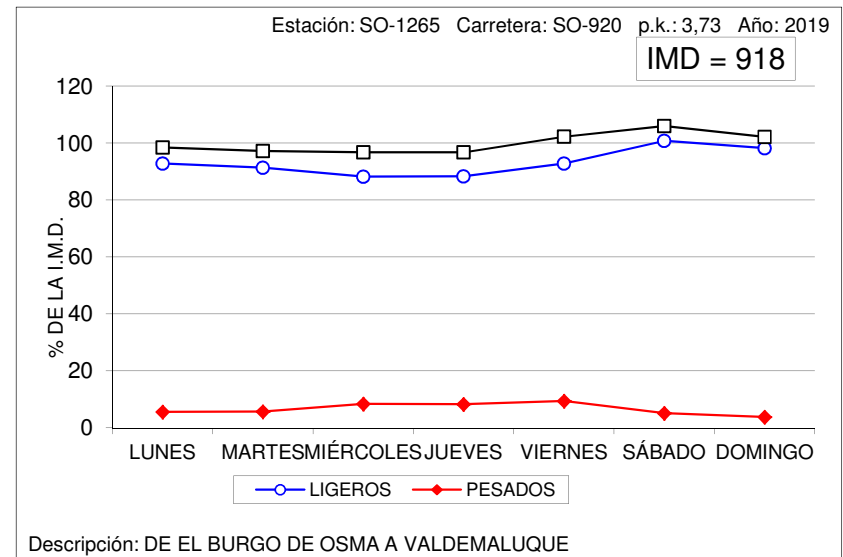
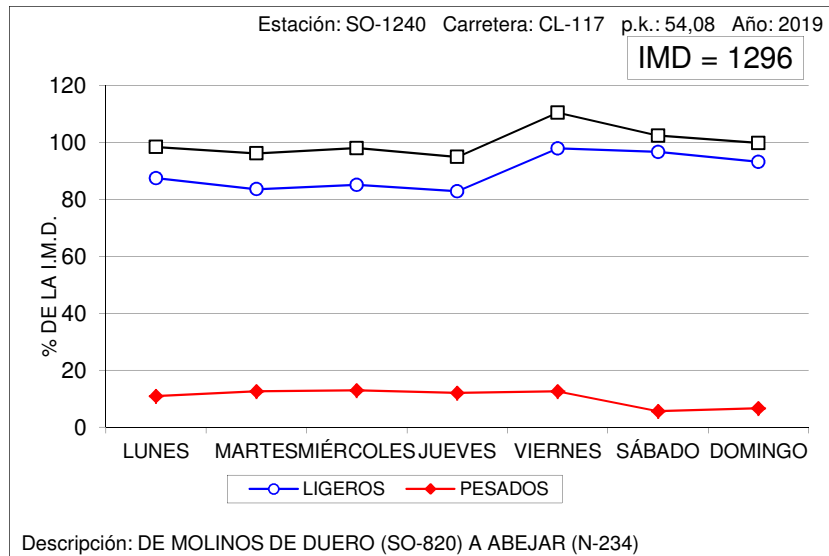



### VARIACIÓN SEMANAL DEL TRÁFICO

Estación: VA-0030

Carretera: CL-602

DÍA	TOTALES		LIGEROS		PESADOS	
	Veh/día	% IMD	Veh/día	% IMD	Veh/día	% IMD
LUNES	2.783	104,9	2.213	83,4	570	21,5
MARTES	2.820	106,3	2.232	84,2	588	22,2
MIÉRCOLES	2.911	109,8	2.308	87,0	603	22,7
JUEVES	2.865	108,0	2.288	86,3	577	21,8
VIERNES	3.065	115,6	2.501	94,3	564	21,3
SÁBADO	2.116	79,8	1.940	73,2	176	6,6
DOMINGO	1.998	75,3	1.885	71,1	113	4,3
MEDIA LABORABLE	2.888	108,9	2.308	87,0	580	21,9
MEDIA SEMANAL	2.652	100,0	2.196	82,8	456	17,2
COEFICIENTE "S"	0,918	-	0,951	-	0,786	-

### VARIACIÓN SEMANAL DEL TRÁFICO

Estación: VA-0080

Carretera: CL-610

DÍA	TOTALES		LIGEROS		PESADOS	
	Veh/día	% IMD	Veh/día	% IMD	Veh/día	% IMD
LUNES	7.594	101,8	7.223	96,8	371	5,0
MARTES	7.851	105,2	7.484	100,3	367	4,9
MIÉRCOLES	8.122	108,8	7.748	103,8	374	5,0
JUEVES	8.310	111,4	7.925	106,2	385	5,2
VIERNES	8.371	112,2	8.002	107,2	369	4,9
SÁBADO	6.263	83,9	6.098	81,7	165	2,2
DOMINGO	5.716	76,6	5.624	75,4	92	1,2
MEDIA LABORABLE	8.049	107,9	7.676	102,9	373	5,0
MEDIA SEMANAL	7.462	100,0	7.158	95,9	304	4,1
COEFICIENTE "S"	0,927	-	0,933	-	0,815	-

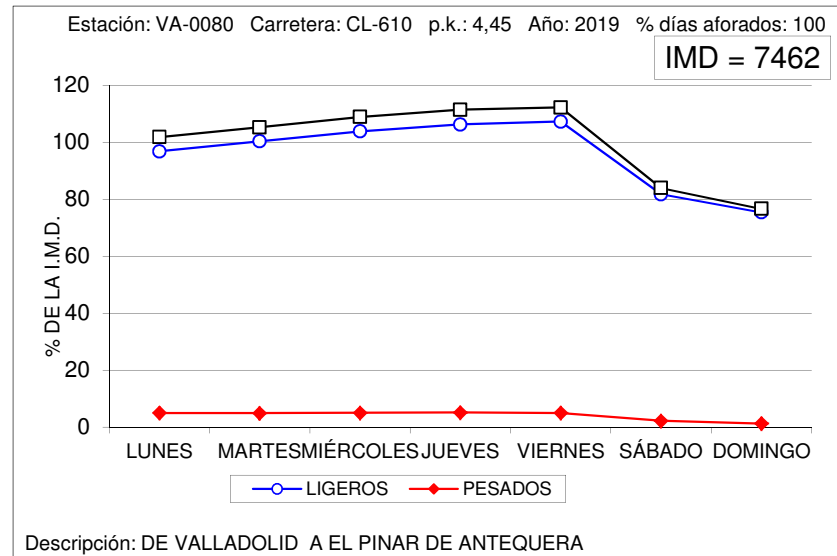
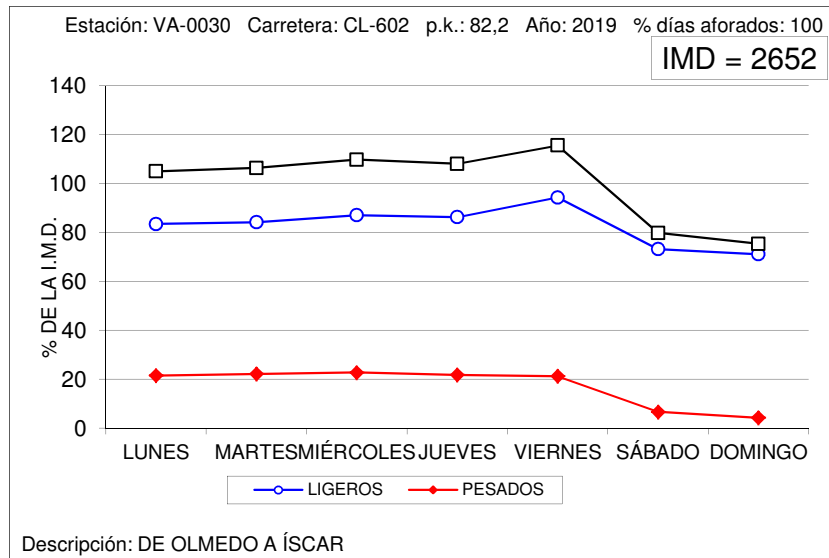



## VARIACIÓN SEMANAL DEL TRÁFICO

Estación: VA-0600

Carretera: A-601

DÍA	TOTALES		LIGEROS		PESADOS	
	Veh/día	% IMD	Veh/día	% IMD	Veh/día	% IMD
LUNES	16.950	104,6	14.716	90,8	2.234	13,8
MARTES	16.475	101,7	14.262	88,0	2.213	13,7
MIÉRCOLES	16.948	104,6	14.653	90,4	2.295	14,2
JUEVES	17.293	106,7	14.979	92,4	2.314	14,3
VIERNES	18.874	116,5	16.644	102,7	2.230	13,8
SÁBADO	13.887	85,7	13.291	82,0	596	3,7
DOMINGO	12.993	80,2	12.631	78,0	362	2,2
MEDIA LABORABLE	17.305	106,8	15.048	92,9	2.257	13,9
MEDIA SEMANAL	16.203	100,0	14.453	89,2	1.750	10,8
COEFICIENTE "S"	0,936	-	0,960	-	0,775	-

## VARIACIÓN SEMANAL DEL TRÁFICO

Estación: VA-0605

Carretera: A-601

DÍA	TOTALES		LIGEROS		PESADOS	
	Veh/día	% IMD	Veh/día	% IMD	Veh/día	% IMD
LUNES	13.704	103,9	11.762	89,2	1.942	14,7
MARTES	13.075	99,1	11.149	84,5	1.926	14,6
MIÉRCOLES	13.554	102,8	11.555	87,6	1.999	15,2
JUEVES	13.845	105,0	11.834	89,7	2.011	15,2
VIERNES	15.439	117,1	13.521	102,5	1.918	14,5
SÁBADO	11.496	87,2	10.989	83,3	507	3,8
DOMINGO	11.208	85,0	10.906	82,7	302	2,3
MEDIA LABORABLE	13.920	105,6	11.961	90,7	1.959	14,9
MEDIA SEMANAL	13.188	100,0	11.672	88,5	1.516	11,5
COEFICIENTE "S"	0,947	-	0,976	-	0,774	-

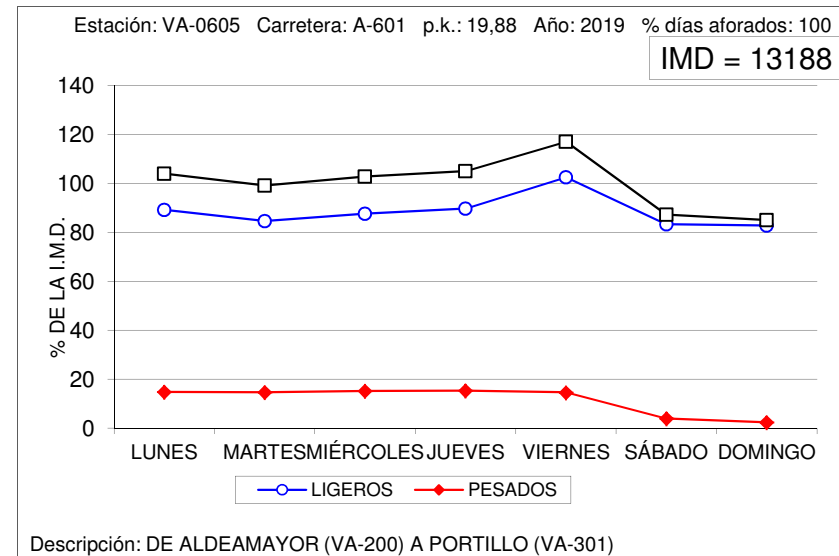
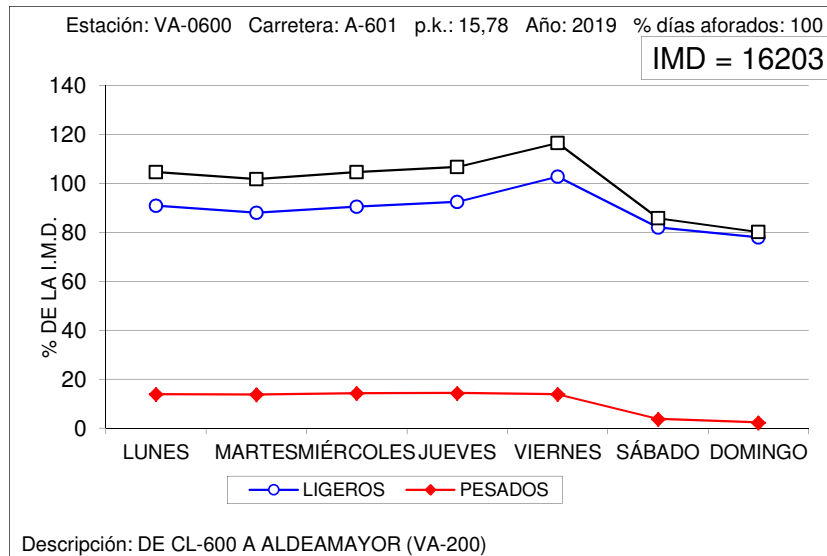



## VARIACIÓN SEMANAL DEL TRÁFICO

Estación: VA-0610

Carretera: A-601

DÍA	TOTALES		LIGEROS		PESADOS	
	Veh/día	% IMD	Veh/día	% IMD	Veh/día	% IMD
LUNES	8.665	101,1	7.118	83,1	1.547	18,1
MARTES	7.997	93,3	6.479	75,6	1.518	17,7
MIÉRCOLES	8.285	96,7	6.723	78,4	1.562	18,2
JUEVES	8.591	100,2	6.981	81,5	1.610	18,8
VIERNES	10.094	117,8	8.573	100,0	1.521	17,7
SÁBADO	7.912	92,3	7.495	87,5	417	4,9
DOMINGO	8.451	98,6	8.197	95,6	254	3,0
MEDIA LABORABLE	8.724	101,8	7.172	83,7	1.552	18,1
MEDIA SEMANAL	8.570	100,0	7.365	85,9	1.205	14,1
COEFICIENTE "S"	0,982	-	1,027	-	0,776	-

## VARIACIÓN SEMANAL DEL TRÁFICO

Estación: VA-1050

Carretera: CL-602

DÍA	TOTALES		LIGEROS		PESADOS	
	Veh/día	% IMD	Veh/día	% IMD	Veh/día	% IMD
LUNES	682	100,6	565	83,3	117	17,3
MARTES	709	104,6	589	86,9	120	17,7
MIÉRCOLES	670	98,8	565	83,3	105	15,5
JUEVES	703	103,7	594	87,6	109	16,1
VIERNES	771	113,7	651	96,0	120	17,7
SÁBADO	640	94,4	604	89,1	36	5,3
DOMINGO	573	84,5	542	79,9	31	4,6
MEDIA LABORABLE	707	104,3	593	87,5	114	16,8
MEDIA SEMANAL	678	100,0	587	86,6	91	13,4
COEFICIENTE "S"	0,959	-	0,990	-	0,798	-

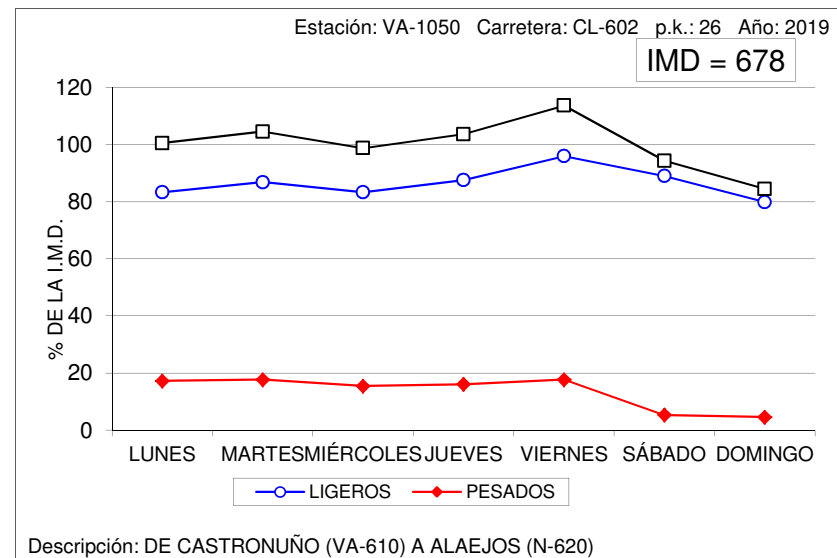
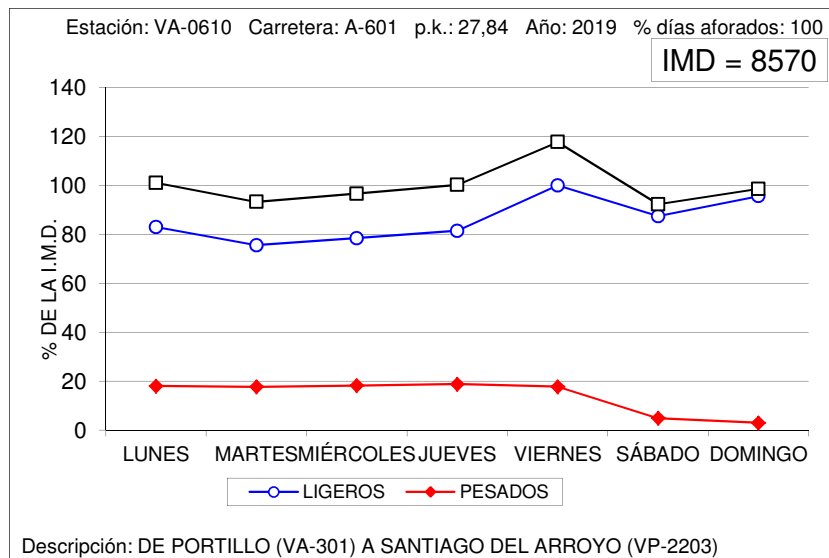



## VARIACIÓN SEMANAL DEL TRÁFICO

Estación: VA-1060

Carretera: VA-705

DÍA	TOTALES		LIGEROS		PESADOS	
	Veh/día	% IMD	Veh/día	% IMD	Veh/día	% IMD
LUNES	793	101,1	554	70,7	239	30,5
MARTES	806	102,8	573	73,1	233	29,7
MIÉRCOLES	808	103,1	572	73,0	236	30,1
JUEVES	832	106,1	593	75,6	239	30,5
VIERNES	894	114,0	651	83,0	243	31,0
SÁBADO	773	98,6	667	85,1	106	13,5
DOMINGO	590	75,3	550	70,2	40	5,1
MEDIA LABORABLE	827	105,5	589	75,1	238	30,4
MEDIA SEMANAL	784	100,0	594	75,8	190	24,2
COEFICIENTE "S"	0,948	-	1,008	-	0,798	-

## VARIACIÓN SEMANAL DEL TRÁFICO

Estación: VA-1085

Carretera: CL-610

DÍA	TOTALES		LIGEROS		PESADOS	
	Veh/día	% IMD	Veh/día	% IMD	Veh/día	% IMD
LUNES	2.359	104,9	2.123	94,4	236	10,5
MARTES	2.352	104,6	2.113	94,0	239	10,6
MIÉRCOLES	2.420	107,7	2.181	97,0	239	10,6
JUEVES	2.366	105,2	2.122	94,4	244	10,9
VIERNES	2.526	112,4	2.295	102,1	231	10,3
SÁBADO	1.856	82,6	1.791	79,7	65	2,9
DOMINGO	1.853	82,4	1.814	80,7	39	1,7
MEDIA LABORABLE	2.405	107,0	2.167	96,4	238	10,6
MEDIA SEMANAL	2.248	100,0	2.063	91,8	185	8,2
COEFICIENTE "S"	0,935	-	0,952	-	0,777	-

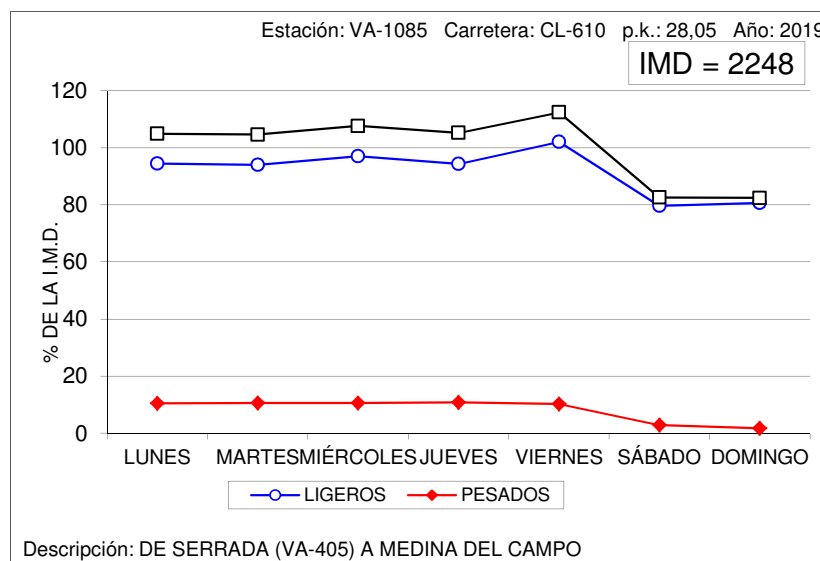
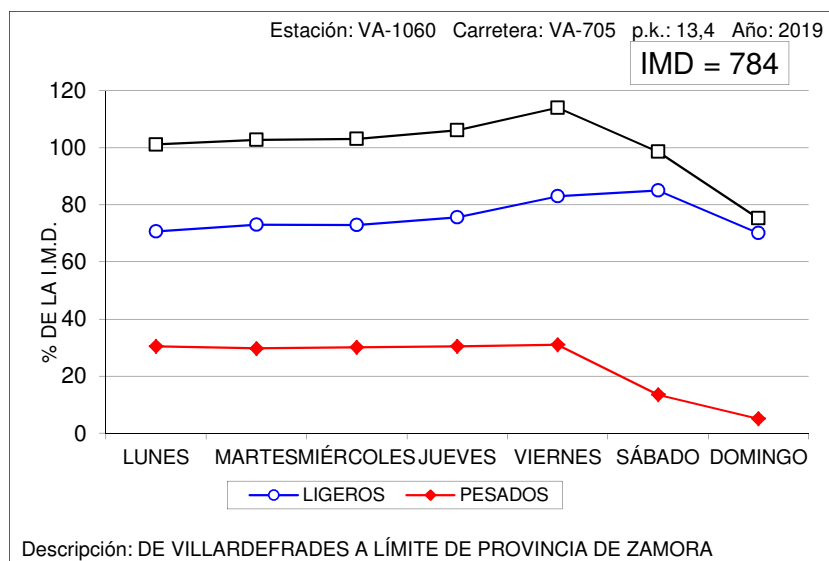



## VARIACIÓN SEMANAL DEL TRÁFICO

Estación: VA-1130

Carretera: VA-905

DÍA	TOTALES		LIGEROS		PESADOS	
	Veh/día	% IMD	Veh/día	% IMD	Veh/día	% IMD
LUNES	920	102,2	774	86,0	146	16,2
MARTES	899	99,9	750	83,3	149	16,6
MIÉRCOLES	940	104,4	798	88,7	142	15,8
JUEVES	926	102,9	783	87,0	143	15,9
VIERNES	1.061	117,9	910	101,1	151	16,8
SÁBADO	789	87,7	738	82,0	51	5,7
DOMINGO	766	85,1	736	81,8	30	3,3
MEDIA LABORABLE	949	105,4	803	89,2	146	16,2
MEDIA SEMANAL	900	100,0	784	87,1	116	12,9
COEFICIENTE "S"	0,948	-	0,976	-	0,795	-

## VARIACIÓN SEMANAL DEL TRÁFICO

Estación: VA-1165

Carretera: VA-140

DÍA	TOTALES		LIGEROS		PESADOS	
	Veh/día	% IMD	Veh/día	% IMD	Veh/día	% IMD
LUNES	5.629	103,4	5.329	97,9	300	5,5
MARTES	5.692	104,6	5.389	99,0	303	5,6
MIÉRCOLES	5.829	107,1	5.515	101,3	314	5,8
JUEVES	5.696	104,6	5.379	98,8	317	5,8
VIERNES	6.152	113,0	5.833	107,2	319	5,9
SÁBADO	4.884	89,7	4.789	88,0	95	1,7
DOMINGO	4.219	77,5	4.173	76,7	46	0,8
MEDIA LABORABLE	5.799	106,5	5.489	100,8	310	5,7
MEDIA SEMANAL	5.443	100,0	5.201	95,6	242	4,4
COEFICIENTE "S"	0,939	-	0,948	-	0,781	-

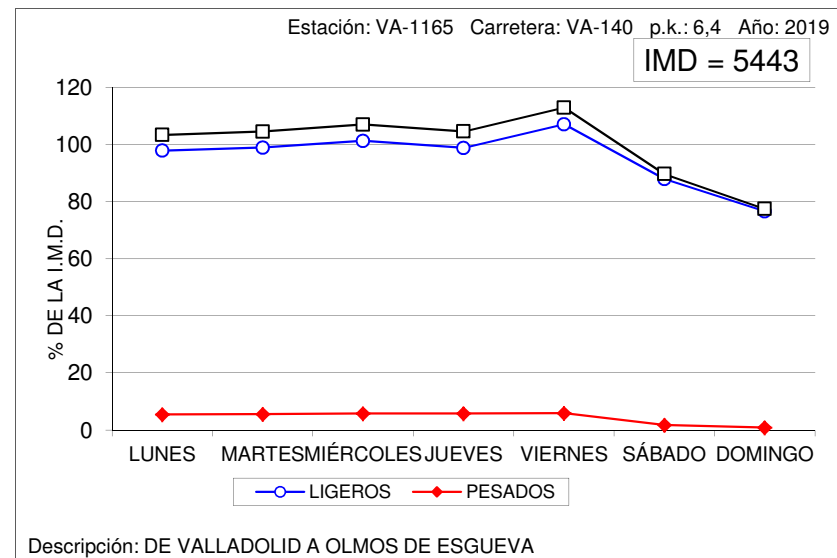
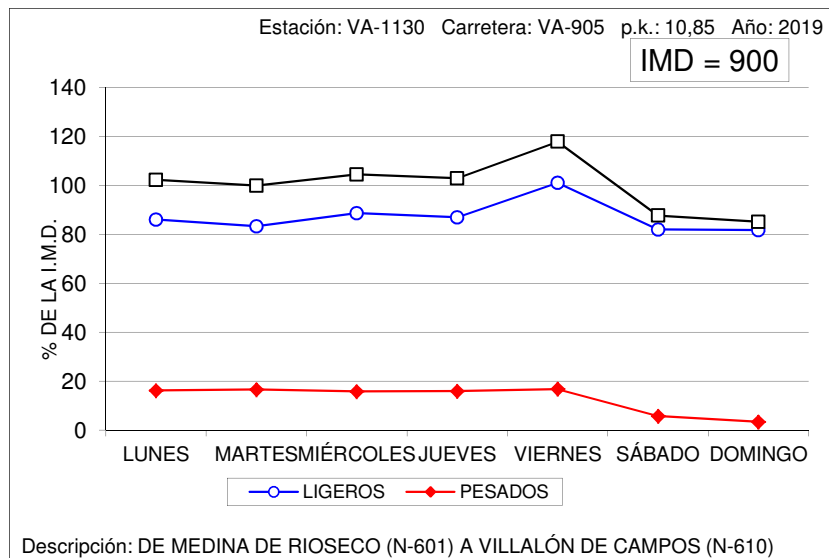



### VARIACIÓN SEMANAL DEL TRÁFICO

Estación: VA-1230

Carretera: VA-113

DÍA	TOTALES		LIGEROS		PESADOS	
	Veh/día	% IMD	Veh/día	% IMD	Veh/día	% IMD
LUNES	3.571	109,1	3.429	104,8	142	4,3
MARTES	3.667	112,1	3.509	107,2	158	4,8
MIÉRCOLES	3.657	111,8	3.511	107,3	146	4,5
JUEVES	3.582	109,5	3.445	105,3	137	4,2
VIERNES	3.622	110,7	3.471	106,1	151	4,6
SÁBADO	2.647	80,9	2.593	79,2	54	1,7
DOMINGO	2.158	66,0	2.125	64,9	33	1,0
MEDIA LABORABLE	3.620	110,6	3.473	106,1	147	4,5
MEDIA SEMANAL	3.272	100,0	3.155	96,4	117	3,6
COEFICIENTE "S"	0,904	-	0,908	-	0,796	-

### VARIACIÓN SEMANAL DEL TRÁFICO

Estación: VA-1285

Carretera: VA-223

DÍA	TOTALES		LIGEROS		PESADOS	
	Veh/día	% IMD	Veh/día	% IMD	Veh/día	% IMD
LUNES	1.996	104,4	1.416	74,1	580	30,3
MARTES	2.055	107,5	1.461	76,4	594	31,1
MIÉRCOLES	2.041	106,7	1.444	75,5	597	31,2
JUEVES	2.201	115,1	1.629	85,2	572	29,9
VIERNES	2.129	111,3	1.636	85,6	493	25,8
SÁBADO	1.553	81,2	1.421	74,3	132	6,9
DOMINGO	1.408	73,6	1.313	68,7	95	5,0
MEDIA LABORABLE	2.084	109,0	1.517	79,3	567	29,7
MEDIA SEMANAL	1.912	100,0	1.474	77,1	438	22,9
COEFICIENTE "S"	0,917	-	0,972	-	0,772	-

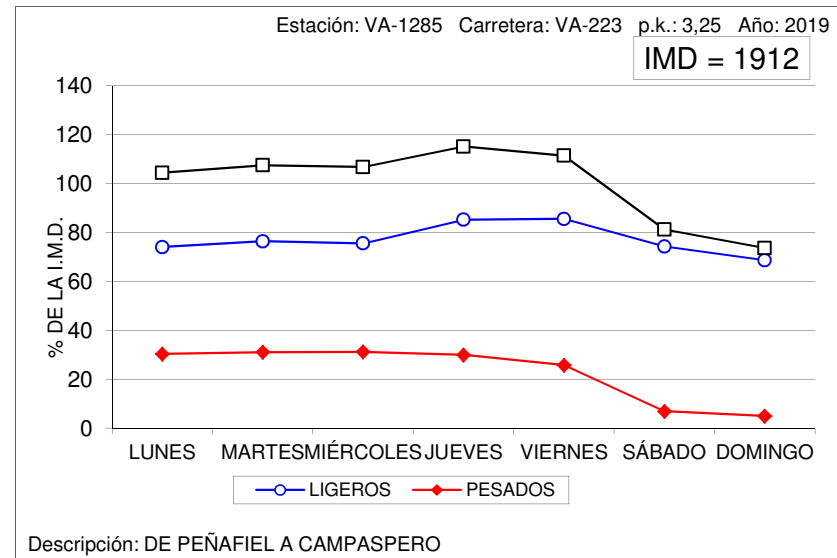
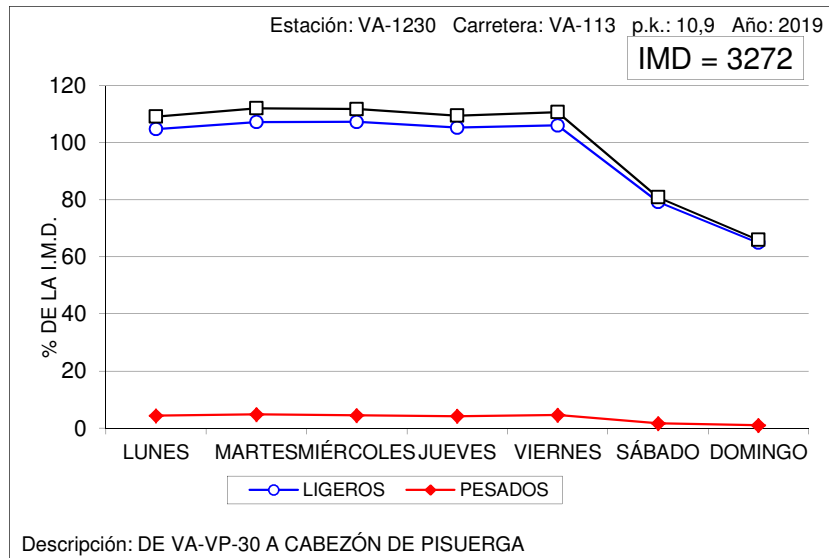





## VARIACIÓN SEMANAL DEL TRÁFICO

Estación: VA-1650

Carretera: VA-113

DÍA	TOTALES		LIGEROS		PESADOS	
	Veh/día	% IMD	Veh/día	% IMD	Veh/día	% IMD
LUNES	12.668	112,3	11.774	104,4	894	7,9
MARTES	12.836	113,8	11.905	105,5	931	8,3
MIÉRCOLES	12.737	112,9	11.829	104,8	908	8,0
JUEVES	13.016	115,4	12.092	107,2	924	8,2
VIERNES	12.901	114,4	11.974	106,1	927	8,2
SÁBADO	8.336	73,9	8.069	71,5	267	2,4
DOMINGO	6.485	57,5	6.349	56,3	136	1,2
MEDIA LABORABLE	12.832	113,7	11.915	105,6	917	8,1
MEDIA SEMANAL	11.282	100,0	10.570	93,7	712	6,3
COEFICIENTE "S"	0,879	-	0,887	-	0,776	-

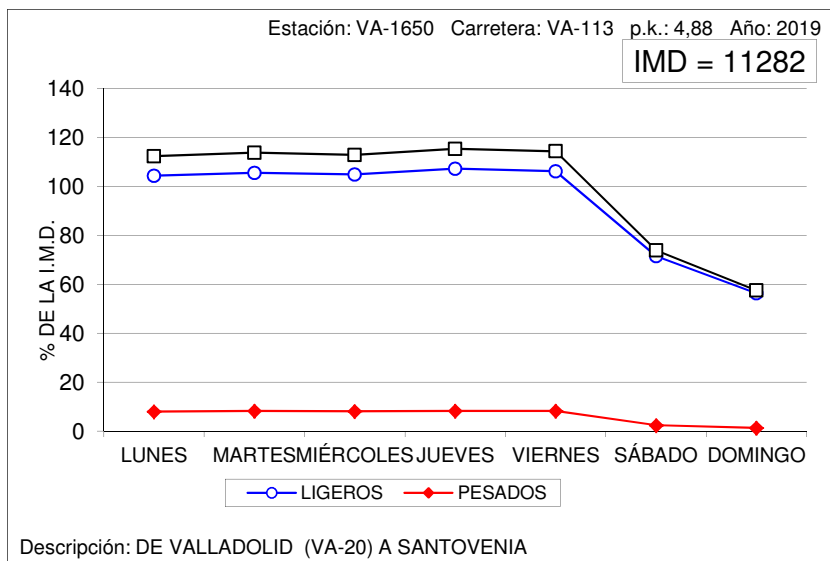



## VARIACIÓN SEMANAL DEL TRÁFICO

Estación: ZA-1010

Carretera: CL-602

DÍA	TOTALES		LIGEROS		PESADOS	
	Veh/día	% IMD	Veh/día	% IMD	Veh/día	% IMD
LUNES	2.715	108,0	2.082	82,8	633	25,2
MARTES	2.628	104,5	2.028	80,6	600	23,9
MIÉRCOLES	2.690	107,0	2.072	82,4	618	24,6
JUEVES	2.713	107,9	2.096	83,3	617	24,5
VIERNES	2.742	109,0	2.154	85,6	588	23,4
SÁBADO	2.209	87,8	1.986	79,0	223	8,9
DOMINGO	1.915	76,1	1.795	71,4	120	4,8
MEDIA LABORABLE	2.697	107,2	2.086	82,9	611	24,3
MEDIA SEMANAL	2.515	100,0	2.030	80,7	485	19,3
COEFICIENTE "S"	0,933	-	0,973	-	0,794	-

## VARIACIÓN SEMANAL DEL TRÁFICO

Estación: ZA-1025

Carretera: ZA-605

DÍA	TOTALES		LIGEROS		PESADOS	
	Veh/día	% IMD	Veh/día	% IMD	Veh/día	% IMD
LUNES	1.063	100,6	812	76,8	251	23,7
MARTES	1.037	98,1	779	73,7	258	24,4
MIÉRCOLES	1.068	101,0	805	76,2	263	24,9
JUEVES	1.073	101,5	819	77,5	254	24,0
VIERNES	1.278	120,9	1.031	97,5	247	23,4
SÁBADO	990	93,7	891	84,3	99	9,4
DOMINGO	897	84,9	843	79,8	54	5,1
MEDIA LABORABLE	1.104	104,4	849	80,3	255	24,1
MEDIA SEMANAL	1.057	100,0	854	80,8	203	19,2
COEFICIENTE "S"	0,957	-	1,006	-	0,796	-

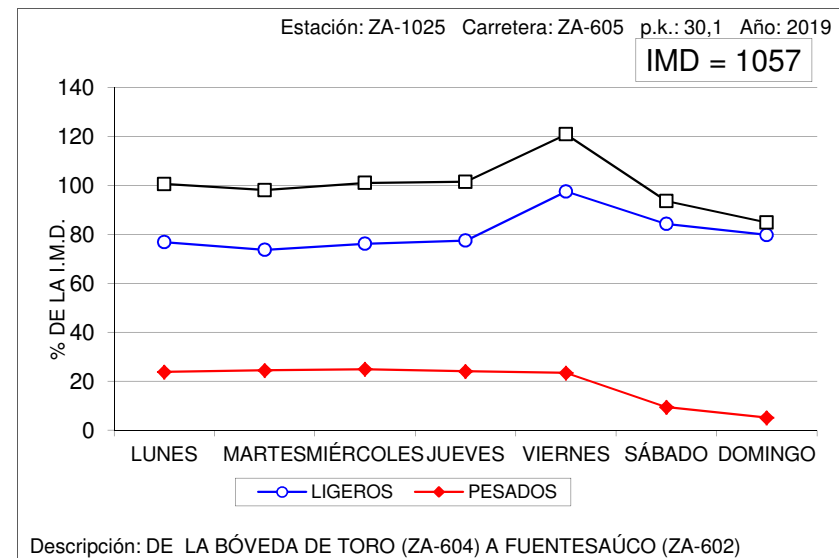
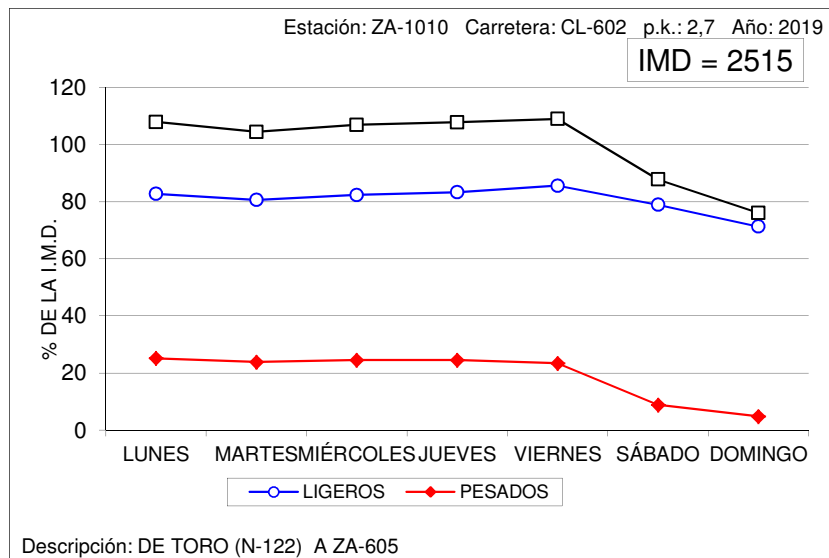



### VARIACIÓN SEMANAL DEL TRÁFICO

Estación: ZA-1045

Carretera: CL-527

DÍA	TOTALES		LIGEROS		PESADOS	
	Veh/día	% IMD	Veh/día	% IMD	Veh/día	% IMD
LUNES	3.879	108,1	3.397	94,6	482	13,4
MARTES	3.824	106,5	3.348	93,3	476	13,3
MIÉRCOLES	3.815	106,3	3.339	93,0	476	13,3
JUEVES	3.947	109,9	3.449	96,1	498	13,9
VIERNES	4.187	116,6	3.695	102,9	492	13,7
SÁBADO	2.801	78,0	2.604	72,5	197	5,5
DOMINGO	2.681	74,7	2.541	70,8	140	3,9
MEDIA LABORABLE	3.931	109,5	3.446	96,0	485	13,5
MEDIA SEMANAL	3.590	100,0	3.196	89,0	394	11,0
COEFICIENTE "S"	0,913	-	0,927	-	0,812	-

### VARIACIÓN SEMANAL DEL TRÁFICO

Estación: ZA-1055

Carretera: CL-527

DÍA	TOTALES		LIGEROS		PESADOS	
	Veh/día	% IMD	Veh/día	% IMD	Veh/día	% IMD
LUNES	2.013	104,3	1.758	91,1	255	13,2
MARTES	1.882	97,5	1.634	84,7	248	12,8
MIÉRCOLES	1.960	101,6	1.710	88,6	250	13,0
JUEVES	1.998	103,5	1.746	90,5	252	13,1
VIERNES	2.213	114,7	1.957	101,4	256	13,3
SÁBADO	1.705	88,3	1.592	82,5	113	5,9
DOMINGO	1.732	89,7	1.655	85,8	77	4,0
MEDIA LABORABLE	2.013	104,3	1.761	91,2	252	13,1
MEDIA SEMANAL	1.930	100,0	1.722	89,2	208	10,8
COEFICIENTE "S"	0,959	-	0,978	-	0,825	-

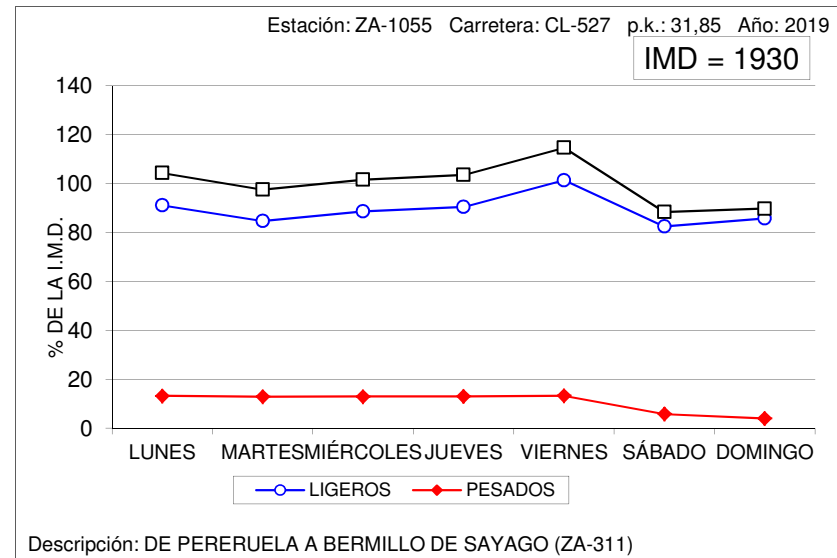
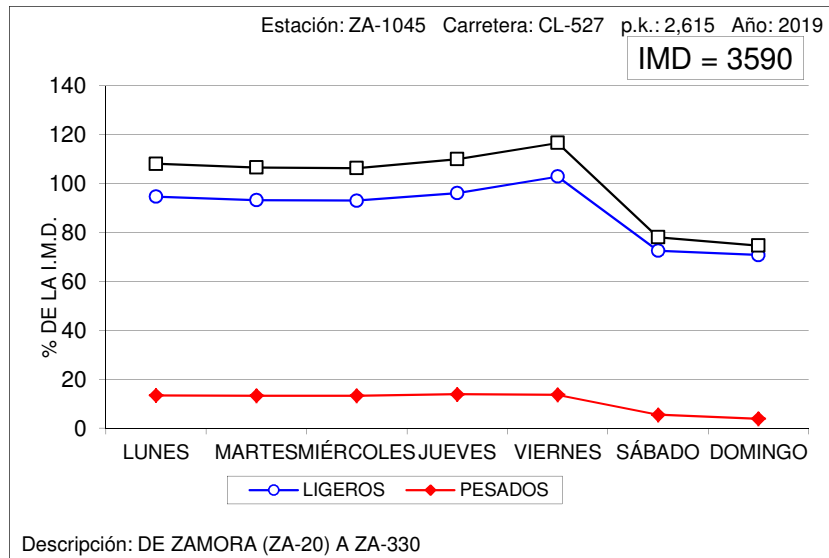



### VARIACIÓN SEMANAL DEL TRÁFICO

Estación: ZA-1100

Carretera: CL-605

DÍA	TOTALES		LIGEROS		PESADOS	
	Veh/día	% IMD	Veh/día	% IMD	Veh/día	% IMD
LUNES	1.215	101,8	920	77,1	295	24,7
MARTES	1.188	99,5	866	72,5	322	27,0
MIÉRCOLES	1.231	103,1	904	75,7	327	27,4
JUEVES	1.262	105,7	932	78,1	330	27,6
VIERNES	1.344	112,6	1.037	86,9	307	25,7
SÁBADO	1.001	83,8	797	66,8	204	17,1
DOMINGO	1.120	93,8	945	79,1	175	14,7
MEDIA LABORABLE	1.248	104,5	932	78,1	316	26,5
MEDIA SEMANAL	1.194	100,0	914	76,5	280	23,5
COEFICIENTE "S"	0,957	-	0,981	-	0,886	-

### VARIACIÓN SEMANAL DEL TRÁFICO

Estación: ZA-1120

Carretera: CL-612

DÍA	TOTALES		LIGEROS		PESADOS	
	Veh/día	% IMD	Veh/día	% IMD	Veh/día	% IMD
LUNES	1.488	115,5	1.249	97,0	239	18,6
MARTES	1.219	94,6	979	76,0	240	18,6
MIÉRCOLES	1.191	92,5	970	75,3	221	17,2
JUEVES	1.361	105,7	1.112	86,3	249	19,3
VIERNES	1.415	109,9	1.203	93,4	212	16,5
SÁBADO	1.149	89,2	1.054	81,8	95	7,4
DOMINGO	1.200	93,2	1.124	87,3	76	5,9
MEDIA LABORABLE	1.335	103,6	1.103	85,6	232	18,0
MEDIA SEMANAL	1.288	100,0	1.098	85,2	190	14,8
COEFICIENTE "S"	0,965	-	0,995	-	0,819	-

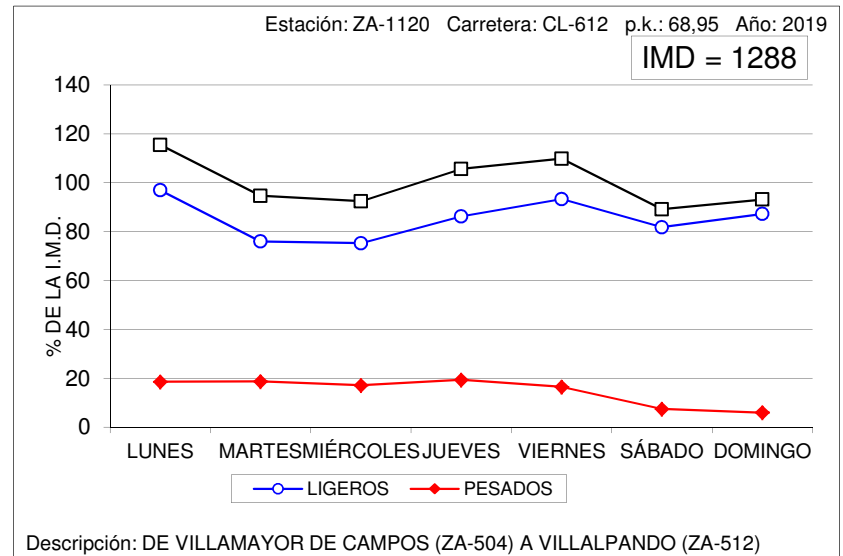
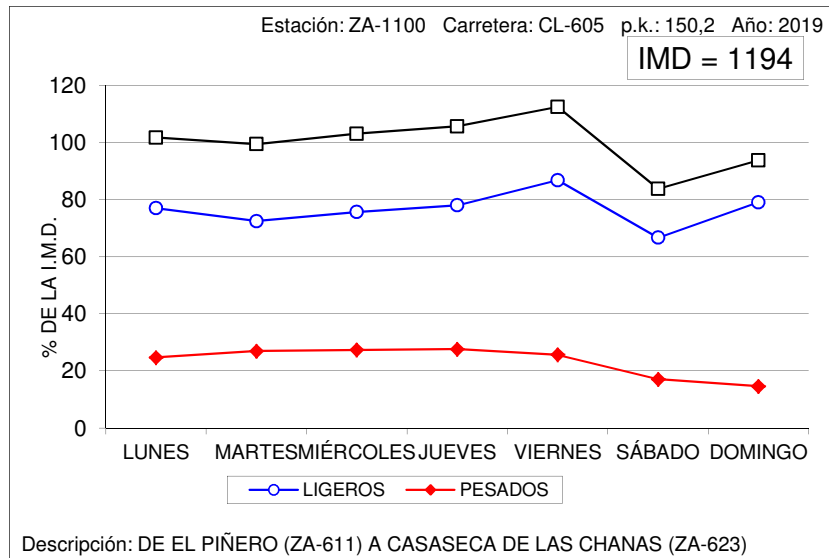



### VARIACIÓN SEMANAL DEL TRÁFICO

Estación: ZA-1140

Carretera: CL-612

DÍA	TOTALES		LIGEROS		PESADOS	
	Veh/día	% IMD	Veh/día	% IMD	Veh/día	% IMD
LUNES	1.021	95,8	889	83,4	132	12,4
MARTES	1.130	106,0	965	90,5	165	15,5
MIÉRCOLES	1.213	113,8	1.031	96,7	182	17,1
JUEVES	1.210	113,5	1.044	97,9	166	15,6
VIERNES	1.184	111,1	1.016	95,3	168	15,8
SÁBADO	893	83,8	831	78,0	62	5,8
DOMINGO	813	76,3	773	72,5	40	3,8
MEDIA LABORABLE	1.152	108,1	989	92,8	163	15,3
MEDIA SEMANAL	1.066	100,0	936	87,8	130	12,2
COEFICIENTE "S"	0,925	-	0,946	-	0,798	-

### VARIACIÓN SEMANAL DEL TRÁFICO

Estación: ZA-1170

Carretera: ZA-104

DÍA	TOTALES		LIGEROS		PESADOS	
	Veh/día	% IMD	Veh/día	% IMD	Veh/día	% IMD
LUNES	3.693	110,0	3.337	99,4	356	10,6
MARTES	3.084	91,9	2.768	82,5	316	9,4
MIÉRCOLES	3.128	93,2	2.823	84,1	305	9,1
JUEVES	3.428	102,1	3.091	92,1	337	10,0
VIERNES	3.657	108,9	3.359	100,1	298	8,9
SÁBADO	3.587	106,9	3.370	100,4	217	6,5
DOMINGO	2.914	86,8	2.764	82,3	150	4,5
MEDIA LABORABLE	3.398	101,2	3.076	91,6	322	9,6
MEDIA SEMANAL	3.357	100,0	3.074	91,6	283	8,4
COEFICIENTE "S"	0,988	-	0,999	-	0,879	-

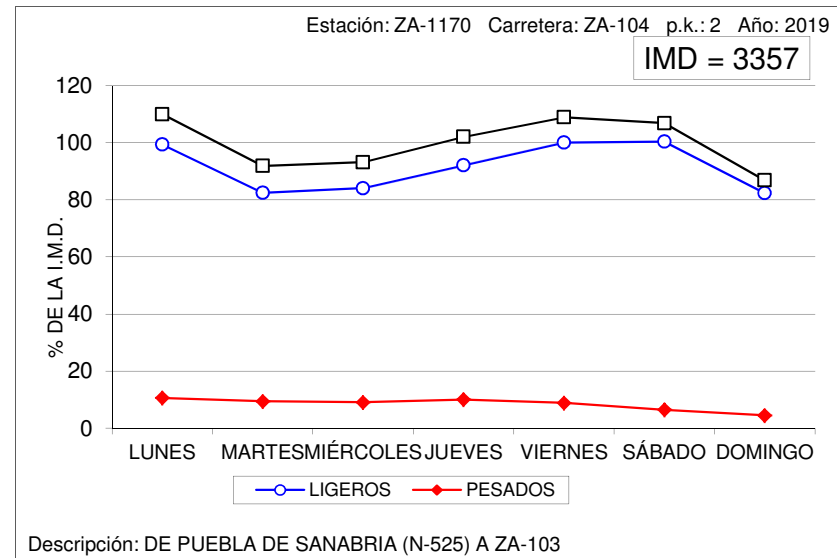
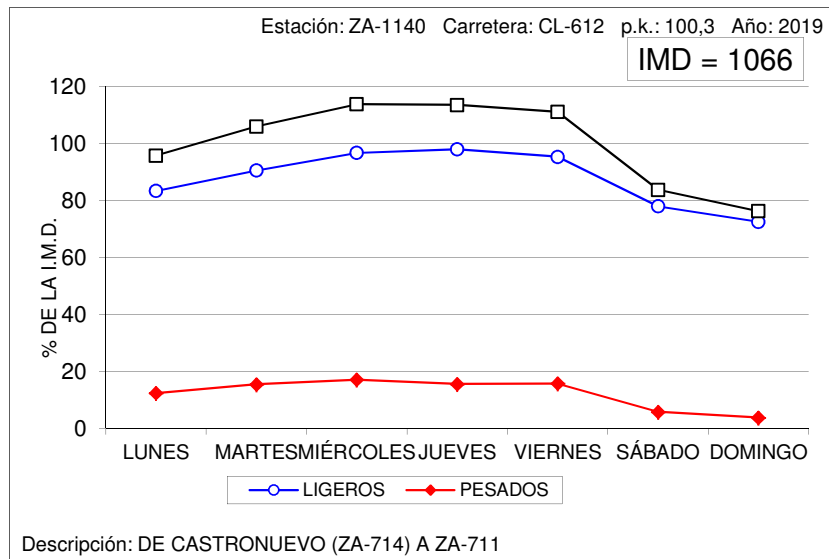



## VARIACIÓN SEMANAL DEL TRÁFICO

Estación: ZA-1315

Carretera: ZA-610

DÍA	TOTALES		LIGEROS		PESADOS	
	Veh/día	% IMD	Veh/día	% IMD	Veh/día	% IMD
LUNES	4.031	102,5	3.669	93,3	362	9,2
MARTES	4.012	102,1	3.686	93,8	326	8,3
MIÉRCOLES	4.341	110,4	4.017	102,2	324	8,2
JUEVES	4.379	111,4	4.022	102,3	357	9,1
VIERNES	4.074	103,6	3.734	95,0	340	8,6
SÁBADO	3.776	96,1	3.576	91,0	200	5,1
DOMINGO	2.906	73,9	2.784	70,8	122	3,1
MEDIA LABORABLE	4.167	106,0	3.825	97,3	342	8,7
MEDIA SEMANAL	3.931	100,0	3.641	92,6	290	7,4
COEFICIENTE "S"	0,943	-	0,952	-	0,848	-

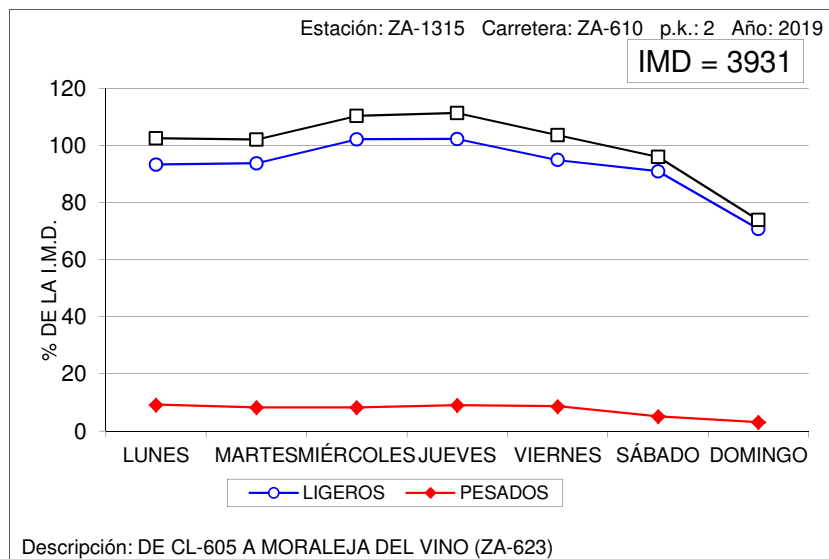



# 5. DATOS DE ESTACIONES PERMANENTES Y PRIMARIAS.

## 5.3. VARIACIÓN MENSUAL.

### COEFICIENTES "L"





### VARIACIÓN MENSUAL DEL TRÁFICO

Estación: AV-0065

Carretera: CL-501

	MESES												MEDIA ANUAL
	ENE	FEB	MAR	ABR	MAY	JUN	JUL	AGO	SEP	OCT	NOV	DIC	
DÍA MEDIO	5.382	5.921	6.579	6.586	6.872	7.132	8.153	8.741	6.393	6.459	6.149	6.167	6.720
%	80,1	88,1	97,9	98,0	102,3	106,1	121,3	130,1	95,1	96,1	91,5	91,8	100,0
DÍAS LABORABLES	5.425	5.745	6.130	6.452	6.666	6.605	7.699	8.619	6.139	6.238	5.922	6.245	6.500
%	80,7	85,5	91,2	96,0	99,2	98,3	114,6	128,3	91,4	92,8	88,1	92,9	96,7
SÁBADOS	5.584	6.533	7.583	7.117	7.772	8.294	9.383	9.037	6.703	7.125	6.672	6.524	7.402
%	83,1	97,2	112,8	105,9	115,7	123,4	139,6	134,5	99,7	106,0	99,3	97,1	110,1
DOMINGOS	4.932	6.186	7.458	6.799	7.160	8.084	9.534	9.044	7.207	7.073	6.676	5.535	7.136
%	73,4	92,1	111,0	101,2	106,5	120,3	141,9	134,6	107,2	105,3	99,3	82,4	106,2
COEFICIENTE "L"	1,198	1,131	1,060	1,007	0,975	0,984	0,844	0,754	1,059	1,042	1,098	1,041	1,000

### VARIACIÓN MENSUAL DEL TRÁFICO

Estación: AV-0130

Carretera: CL-505

	MESES												MEDIA ANUAL
	ENE	FEB	MAR	ABR	MAY	JUN	JUL	AGO	SEP	OCT	NOV	DIC	
DÍA MEDIO	2.422	2.721	3.067	3.141	3.388	3.570	4.131	4.492	3.491	3.264	3.522	3.065	3.360
%	72,1	81,0	91,3	93,5	100,8	106,3	122,9	133,7	103,9	97,1	104,8	91,2	100,0
DÍAS LABORABLES	2.481	2.664	2.885	3.057	3.329	3.340	3.852	4.427	3.253	3.128	3.496	3.060	3.251
%	73,8	79,3	85,9	91,0	99,1	99,4	114,6	131,8	96,8	93,1	104,0	91,1	96,8
SÁBADOS	2.451	3.144	3.591	3.471	3.719	4.073	4.817	4.555	4.061	3.812	3.775	3.361	3.756
%	72,9	93,6	106,9	103,3	110,7	121,2	143,4	135,6	120,9	113,5	112,4	100,0	111,8
DOMINGOS	2.058	2.585	3.303	3.284	3.408	3.990	5.043	4.780	4.042	3.506	3.330	2.850	3.518
%	61,3	76,9	98,3	97,7	101,4	118,8	150,1	142,3	120,3	104,3	99,1	84,8	104,7
COEFICIENTE "L"	1,310	1,220	1,127	1,063	0,977	0,973	0,844	0,734	0,999	1,039	0,930	1,062	1,000

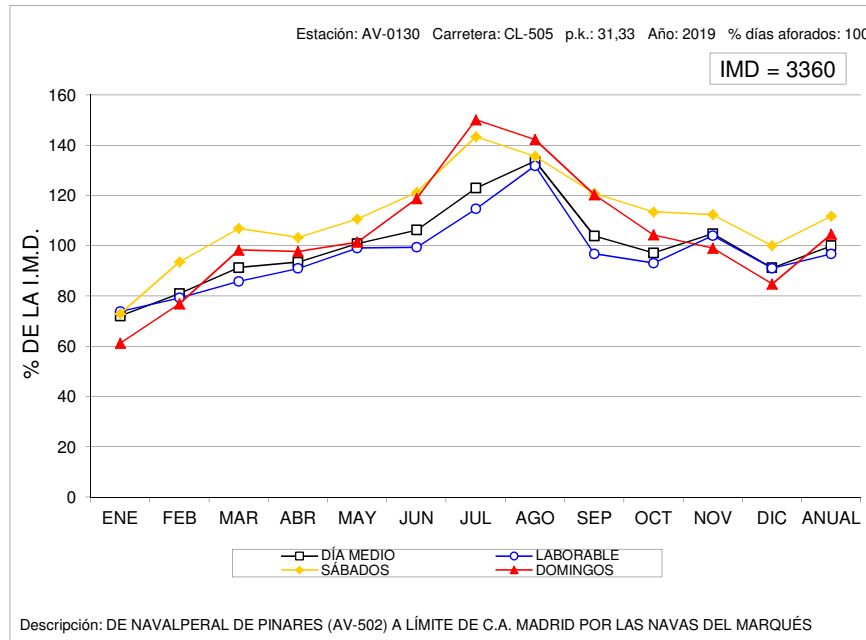
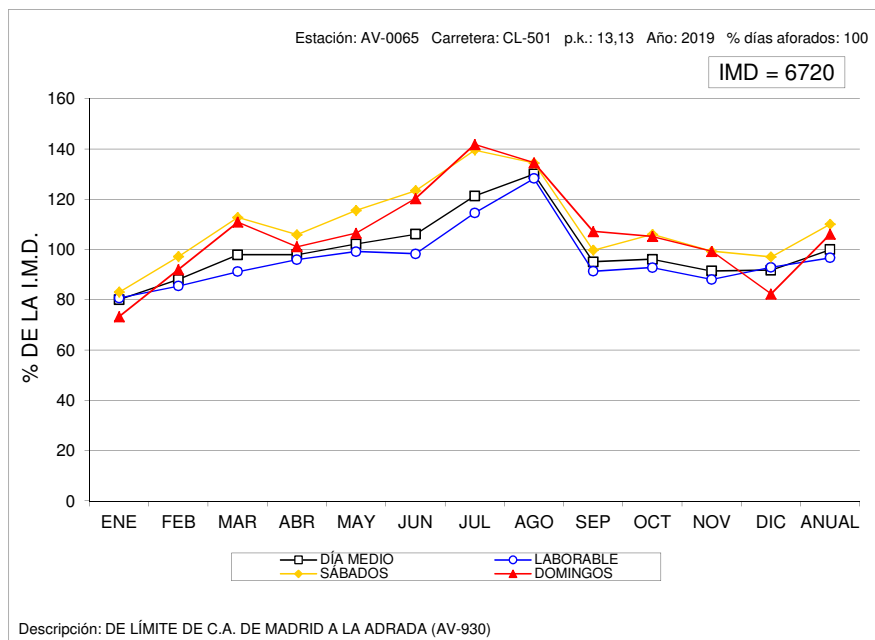





### VARIACIÓN MENSUAL DEL TRÁFICO

Estación: AV-1010

Carretera: CL-507

	MESES						MEDIA ANUAL
	ENE-FEB	MAR-ABR	MAY-JUN	JUL-AGO	SEP-OCT	NOV-DIC	
DÍA MEDIO	1.215	1.123	1.317	1.504	1.281	1.207	1.275
%	95,3	88,1	103,3	118,0	100,5	94,7	100,0
DÍAS LABORABLES	1.281	1.247	1.367	1.580	1.354	1.350	1.363
%	100,5	97,8	107,2	123,9	106,2	105,9	106,9
SÁBADOS	1.062	774	1.118	1.244	1.125	837	1.027
%	83,3	60,7	87,7	97,6	88,2	65,6	80,5
DOMINGOS	1.032	857	1.265	1.383	1.079	868	1.080
%	80,9	67,2	99,2	108,5	84,6	68,1	84,7
COEFICIENTE "L"	1,064	1,093	0,997	0,863	1,007	1,010	1,000

### VARIACIÓN MENSUAL DEL TRÁFICO

Estación: AV-1040

Carretera: AV-941

	MESES						MEDIA ANUAL
	ENE-FEB	MAR-ABR	MAY-JUN	JUL-AGO	SEP-OCT	NOV-DIC	
DÍA MEDIO	621	921	839	1.478	1.061	728	942
%	65,9	97,8	89,1	156,9	112,6	77,3	100,0
DÍAS LABORABLES	562	719	706	1.221	954	644	801
%	59,7	76,3	74,9	129,6	101,3	68,4	85,0
SÁBADOS	715	1.431	1.173	1.938	1.271	854	1.230
%	75,9	151,9	124,5	205,7	134,9	90,7	130,6
DOMINGOS	819	1.416	1.164	2.309	1.392	1.018	1.353
%	86,9	150,3	123,6	245,1	147,8	108,1	143,6
COEFICIENTE "L"	1,425	1,114	1,135	0,656	0,840	1,244	1,000

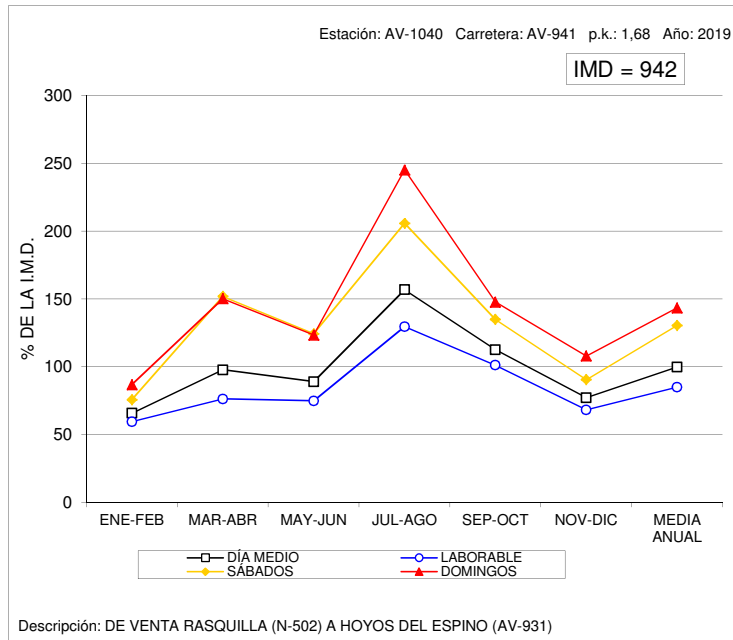
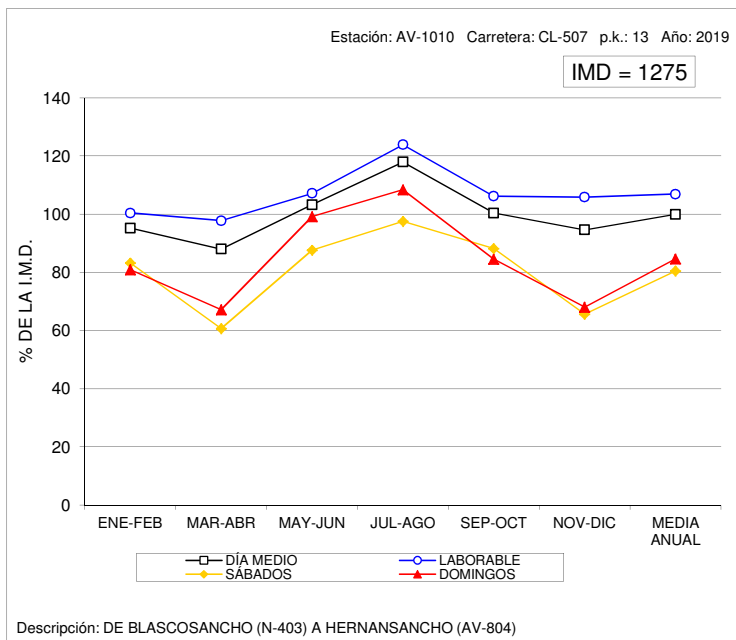



### VARIACIÓN MENSUAL DEL TRÁFICO

Estación: AV-1150

Carretera: CL-510

	MESES						MEDIA ANUAL
	ENE-FEB	MAR-ABR	MAY-JUN	JUL-AGO	SEP-OCT	NOV-DIC	
DÍA MEDIO	835	893	1.011	1.544	921	776	996
%	83,8	89,7	101,5	155,0	92,5	77,9	100,0
DÍAS LABORABLES	863	890	950	1.545	924	822	999
%	86,6	89,4	95,4	155,1	92,8	82,5	100,3
SÁBADOS	809	954	1.015	1.605	887	695	995
%	81,2	95,8	101,9	161,1	89,1	69,8	99,9
DOMINGOS	717	840	1.315	1.478	943	622	986
%	72,0	84,3	132,0	148,4	94,7	62,4	99,0
COEFICIENTE "L"	1,158	1,122	1,052	0,647	1,081	1,215	1,000

### VARIACIÓN MENSUAL DEL TRÁFICO

Estación: AV-1170

Carretera: CL-605

	MESES						MEDIA ANUAL
	ENE-FEB	MAR-ABR	MAY-JUN	JUL-AGO	SEP-OCT	NOV-DIC	
DÍA MEDIO	1.993	2.200	2.348	2.297	2.400	2.240	2.247
%	88,7	97,9	104,5	102,2	106,8	99,7	100,0
DÍAS LABORABLES	2.202	2.333	2.501	2.467	2.558	2.403	2.410
%	98,0	103,8	111,3	109,8	113,8	106,9	107,3
SÁBADOS	1.521	1.991	2.051	2.022	1.906	1.841	1.889
%	67,7	88,6	91,3	90,0	84,8	81,9	84,1
DOMINGOS	1.425	1.749	1.881	1.728	2.103	1.821	1.784
%	63,4	77,8	83,7	76,9	93,6	81,0	79,4
COEFICIENTE "L"	1,094	1,033	0,964	0,977	0,942	1,003	1,000

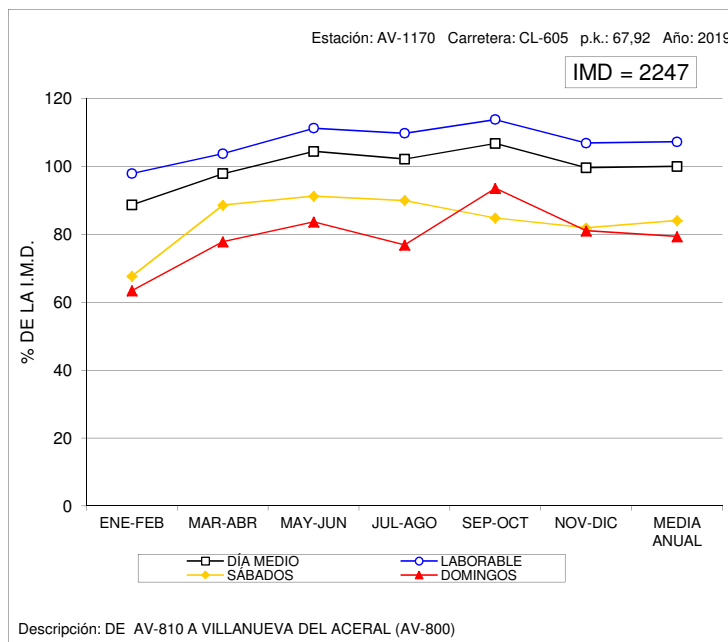
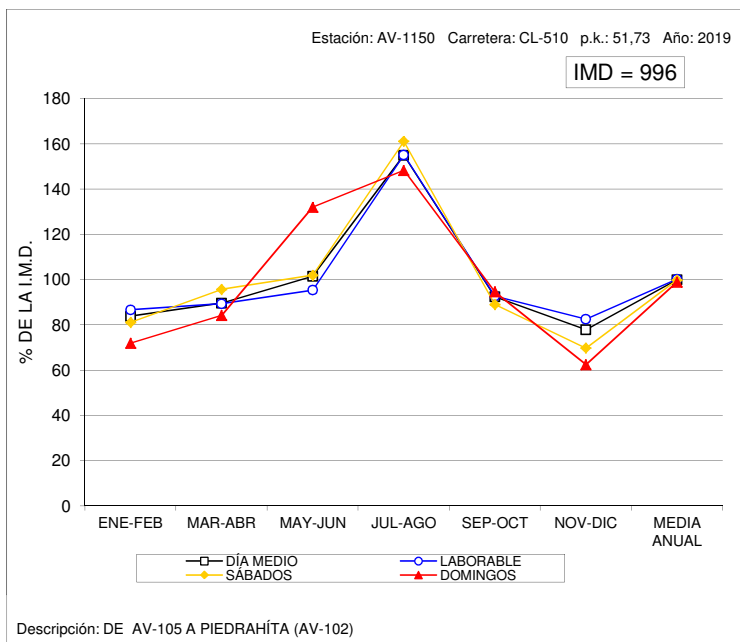



### VARIACIÓN MENSUAL DEL TRÁFICO

Estación: AV-1190

Carretera: CL-610

	MESES						MEDIA ANUAL
	ENE-FEB	MAR-ABR	MAY-JUN	JUL-AGO	SEP-OCT	NOV-DIC	
DÍA MEDIO	889	1.065	1.100	1.352	1.112	965	1.081
%	82,2	98,5	101,8	125,1	102,9	89,3	100,0
DÍAS LABORABLES	966	1.149	1.159	1.358	1.165	1.053	1.142
%	89,4	106,3	107,2	125,6	107,8	97,4	105,6
SÁBADOS	703	848	1.040	1.343	976	767	946
%	65,0	78,4	96,2	124,2	90,3	71,0	87,5
DOMINGOS	693	853	872	1.326	986	715	908
%	64,1	78,9	80,7	122,7	91,2	66,1	84,0
COEFICIENTE "L"	1,182	0,994	0,985	0,841	0,980	1,085	1,000

### VARIACIÓN MENSUAL DEL TRÁFICO

Estación: AV-1205

Carretera: AV-102

	MESES						MEDIA ANUAL
	ENE-FEB	MAR-ABR	MAY-JUN	JUL-AGO	SEP-OCT	NOV-DIC	
DÍA MEDIO	1.456	1.896	1.915	2.760	2.168	1.722	1.986
%	73,3	95,5	96,4	139,0	109,2	86,7	100,0
DÍAS LABORABLES	1.487	1.909	1.937	2.613	2.122	1.726	1.966
%	74,9	96,1	97,5	131,6	106,8	86,9	99,0
SÁBADOS	1.434	1.727	1.711	2.814	2.209	1.580	1.913
%	72,2	87,0	86,2	141,7	111,2	79,6	96,3
DOMINGOS	1.310	1.999	2.005	3.438	2.348	1.846	2.158
%	66,0	100,7	101,0	173,1	118,2	93,0	108,7
COEFICIENTE "L"	1,322	1,030	1,015	0,752	0,926	1,139	1,000

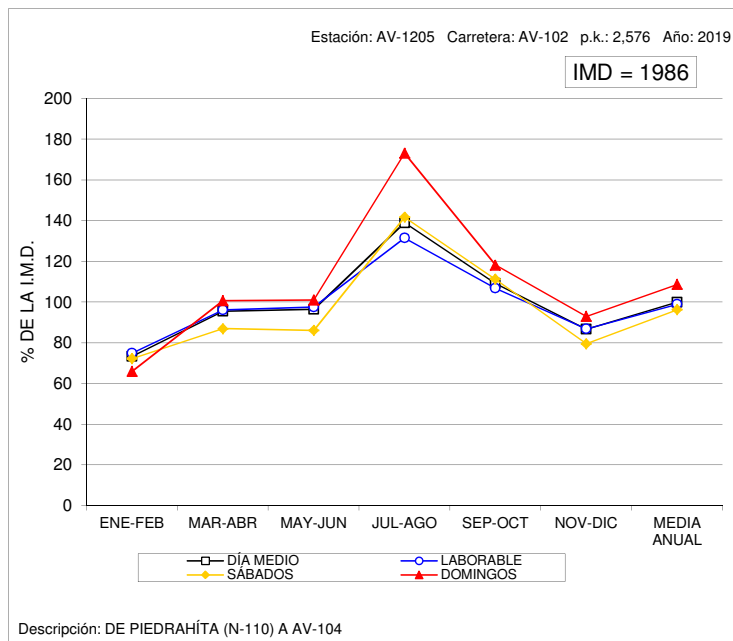
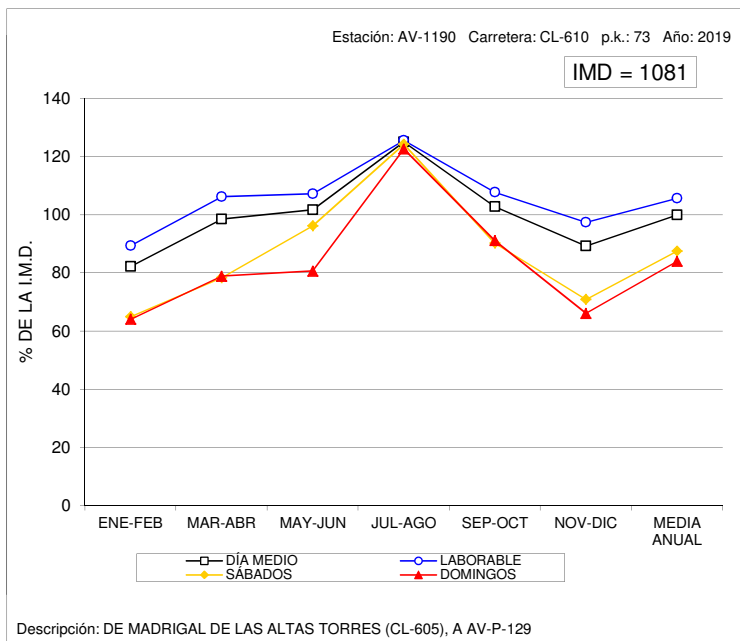



### VARIACIÓN MENSUAL DEL TRÁFICO

Estación: AV-1220

Carretera: AV-110

	MESES						MEDIA ANUAL
	ENE-FEB	MAR-ABR	MAY-JUN	JUL-AGO	SEP-OCT	NOV-DIC	
DÍA MEDIO	589	578	732	1.108	757	632	733
%	80,4	78,9	99,9	151,2	103,3	86,2	100,0
DÍAS LABORABLES	573	594	691	1.028	702	621	701
%	78,2	81,0	94,3	140,2	95,8	84,7	95,6
SÁBADOS	615	545	768	1.252	776	732	781
%	83,9	74,4	104,8	170,8	105,9	99,9	106,5
DOMINGOS	640	532	886	1.358	1.014	587	836
%	87,3	72,6	120,9	185,3	138,3	80,1	114,1
COEFICIENTE "L"	1,223	1,180	1,014	0,682	0,999	1,129	1,000

### VARIACIÓN MENSUAL DEL TRÁFICO

Estación: AV-1290

Carretera: CL-501

	MESES						MEDIA ANUAL
	ENE-FEB	MAR-ABR	MAY-JUN	JUL-AGO	SEP-OCT	NOV-DIC	
DÍA MEDIO	1.529	1.487	1.651	2.311	1.528	1.425	1.655
%	92,4	89,8	99,8	139,6	92,3	86,1	100,0
DÍAS LABORABLES	1.562	1.515	1.620	2.348	1.547	1.560	1.692
%	94,4	91,5	97,9	141,9	93,5	94,3	102,2
SÁBADOS	1.444	1.463	1.624	2.102	1.546	1.158	1.557
%	87,3	88,4	98,1	127,0	93,4	70,0	94,1
DOMINGOS	1.452	1.374	1.829	2.332	1.415	1.016	1.570
%	87,7	83,0	110,5	140,9	85,5	61,4	94,9
COEFICIENTE "L"	1,083	1,117	1,044	0,721	1,094	1,085	1,000

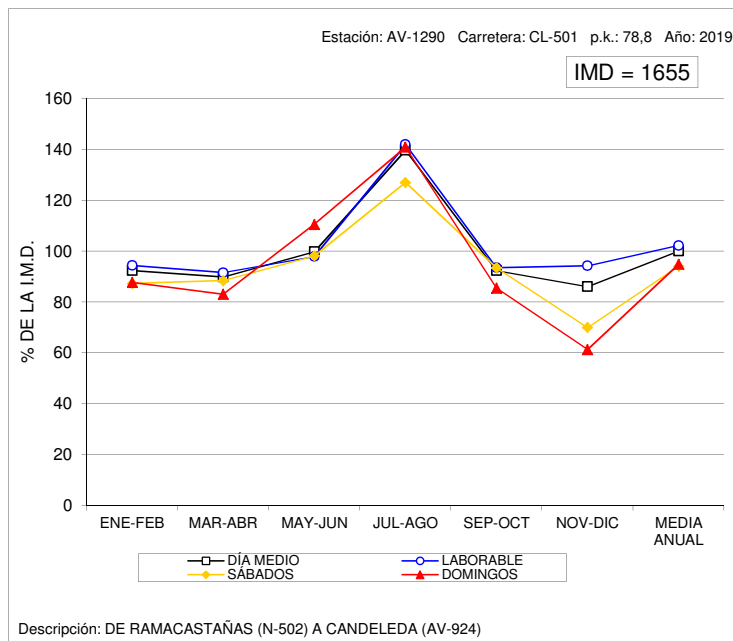
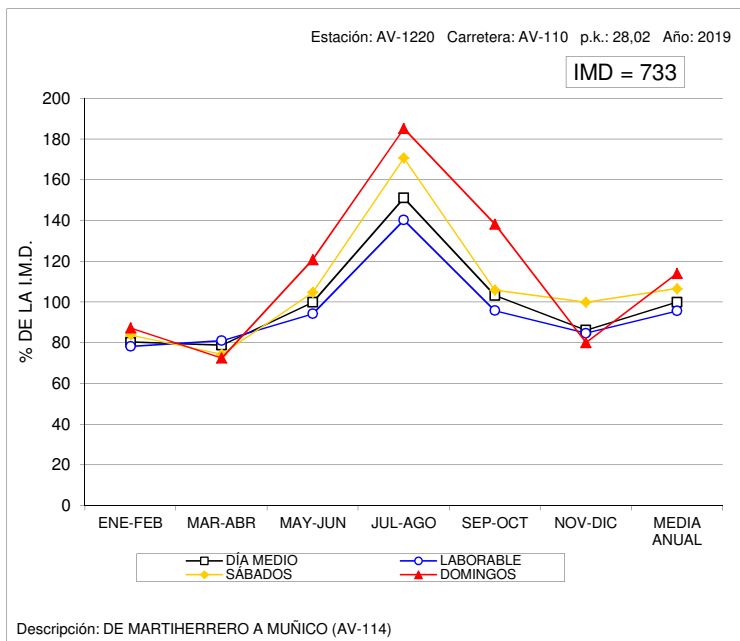



### VARIACIÓN MENSUAL DEL TRÁFICO

Estación: AV-1340

Carretera: AV-900

	MESES						MEDIA ANUAL
	ENE-FEB	MAR-ABR	MAY-JUN	JUL-AGO	SEP-OCT	NOV-DIC	
DÍA MEDIO	652	842	827	1.083	937	771	852
%	76,5	98,8	97,1	127,1	110,0	90,5	100,0
DÍAS LABORABLES	710	839	806	1.094	980	828	876
%	83,3	98,5	94,6	128,4	115,0	97,2	102,8
SÁBADOS	530	897	809	1.020	861	650	794
%	62,2	105,3	95,0	119,7	101,1	76,3	93,2
DOMINGOS	481	806	951	1.088	800	608	789
%	56,5	94,6	111,6	127,7	93,9	71,4	92,6
COEFICIENTE "L"	1,234	1,044	1,087	0,801	0,894	1,058	1,000

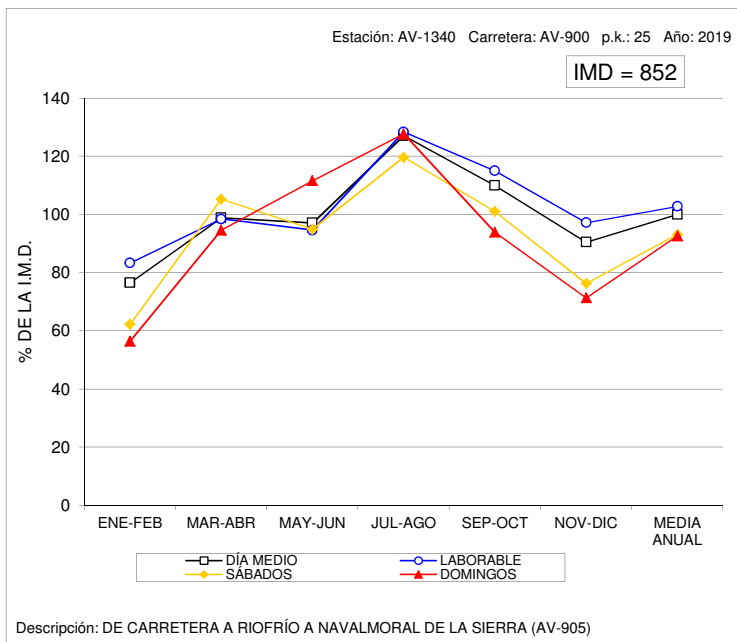

### VARIACIÓN MENSUAL DEL TRÁFICO

Estación: AV-1400

Carretera: CL-501

	MESES						MEDIA ANUAL
	ENE-FEB	MAR-ABR	MAY-JUN	JUL-AGO	SEP-OCT	NOV-DIC	
DÍA MEDIO	1.545	1.739	1.765	2.117	1.893	1.690	1.791
%	86,3	97,1	98,5	118,2	105,7	94,4	100,0
DÍAS LABORABLES	1.711	1.786	1.847	2.140	1.968	1.802	1.876
%	95,5	99,7	103,1	119,5	109,9	100,6	104,7
SÁBADOS	1.230	1.591	1.625	2.086	1.721	1.426	1.614
%	68,7	88,8	90,7	116,5	96,1	79,6	90,1
DOMINGOS	1.039	1.654	1.499	2.031	1.692	1.394	1.552
%	58,0	92,4	83,7	113,4	94,5	77,8	86,7
COEFICIENTE "L"	1,096	1,050	1,016	0,877	0,953	1,041	1,000

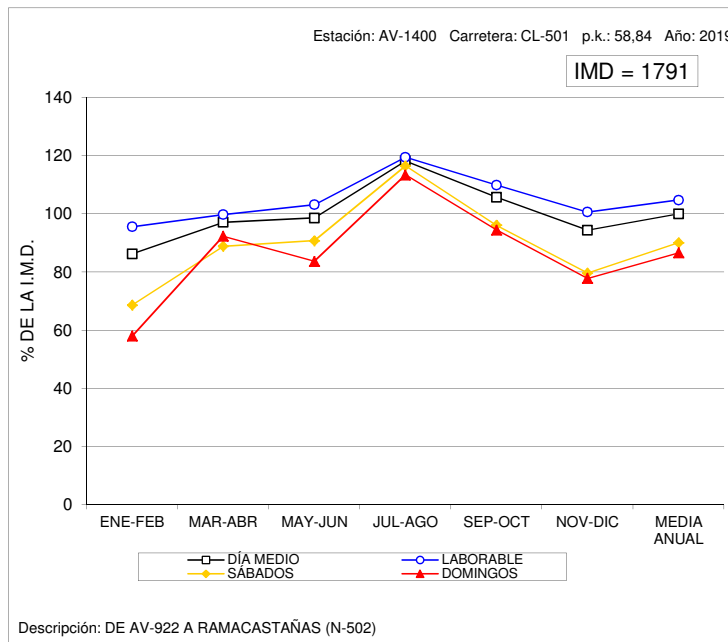



### VARIACIÓN MENSUAL DEL TRÁFICO

Estación: BU-0175

Carretera: CL-629

	MESES												MEDIA ANUAL
	ENE	FEB	MAR	ABR	MAY	JUN	JUL	AGO	SEP	OCT	NOV	DIC	
DÍA MEDIO	5.701	6.413	6.841	7.273	6.960	7.670	8.648	8.506	7.762	7.316	6.404	6.467	7.168
%	79,5	89,5	95,4	101,5	97,1	107,0	120,6	118,7	108,3	102,1	89,3	90,2	100,0
DÍAS LABORABLES	5.656	6.168	6.573	7.206	6.842	7.186	8.400	8.508	7.349	7.022	6.312	6.456	6.980
%	78,9	86,0	91,7	100,5	95,5	100,3	117,2	118,7	102,5	98,0	88,1	90,1	97,4
SÁBADOS	6.364	7.288	7.661	7.691	7.102	8.317	8.610	8.072	8.107	7.939	6.367	6.811	7.534
%	88,8	101,7	106,9	107,3	99,1	116,0	120,1	112,6	113,1	110,8	88,8	95,0	105,1
DOMINGOS	5.306	6.762	7.146	7.218	7.501	8.966	10.116	9.043	9.229	8.383	6.931	6.239	7.749
%	74,0	94,3	99,7	100,7	104,6	125,1	141,1	126,2	128,8	117,0	96,7	87,0	108,1
COEFICIENTE "L"	1,234	1,132	1,062	0,969	1,020	0,971	0,831	0,820	0,950	0,994	1,106	1,081	1,000

### VARIACIÓN MENSUAL DEL TRÁFICO

Estación: BU-0575

Carretera: BU-750

	MESES												MEDIA ANUAL
	ENE	FEB	MAR	ABR	MAY	JUN	JUL	AGO	SEP	OCT	NOV	DIC	
DÍA MEDIO	2.556	2.878	3.207	3.101	3.375	3.656	3.717	3.441	3.711	3.502	2.890	2.901	3.247
%	78,7	88,6	98,8	95,5	103,9	112,6	114,5	106,0	114,3	107,9	89,0	89,3	100,0
DÍAS LABORABLES	2.515	2.896	3.060	3.050	3.305	3.477	3.667	3.484	3.529	3.340	2.857	2.837	3.168
%	77,5	89,2	94,2	93,9	101,8	107,1	112,9	107,3	108,7	102,9	88,0	87,4	97,6
SÁBADOS	2.820	2.871	3.587	3.358	3.507	3.911	3.640	3.473	4.258	3.959	3.041	3.098	3.463
%	86,8	88,4	110,5	103,4	108,0	120,4	112,1	107,0	131,1	121,9	93,7	95,4	106,7
DOMINGOS	2.525	2.790	3.446	3.125	3.648	4.116	4.086	3.168	4.040	3.981	2.870	3.020	3.421
%	77,8	85,9	106,1	96,2	112,3	126,8	125,8	97,6	124,4	122,6	88,4	93,0	105,4
COEFICIENTE "L"	1,260	1,094	1,035	1,039	0,959	0,911	0,864	0,909	0,898	0,949	1,109	1,117	1,000

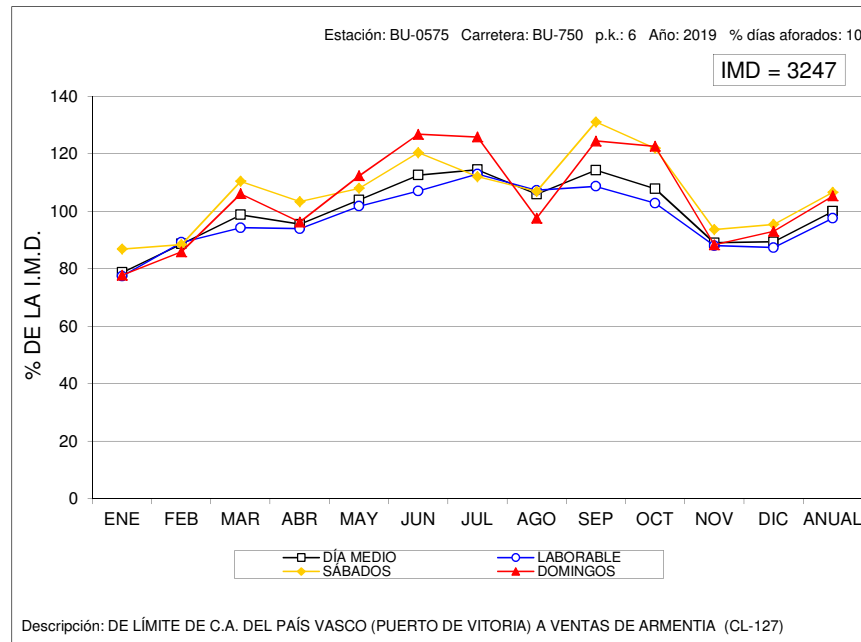
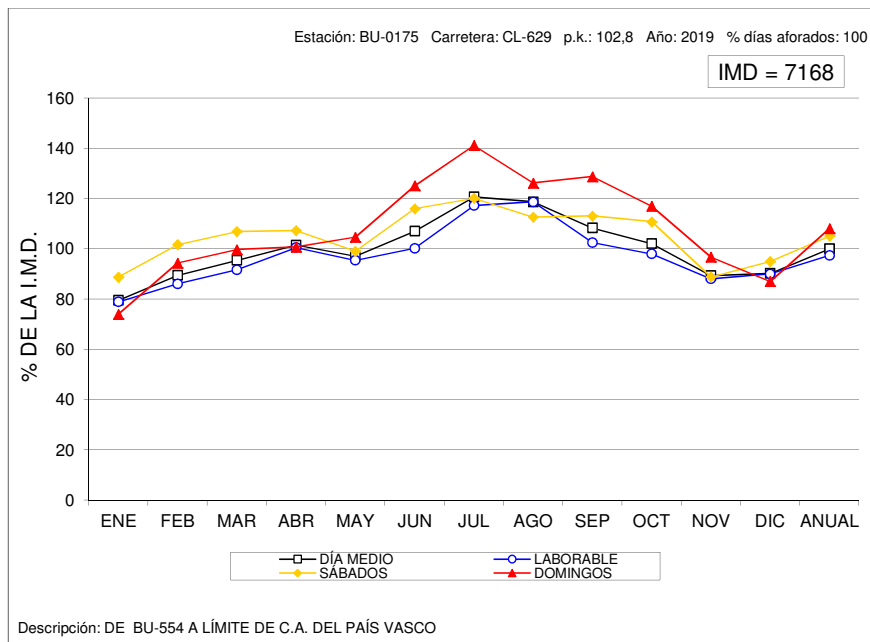



## VARIACIÓN MENSUAL DEL TRÁFICO

Estación: BU-0830

Carretera: A-231

	MESES											MEDIA ANUAL	
	ENE	FEB	MAR	ABR	MAY	JUN	JUL	AGO	SEP	OCT	NOV		DIC
DÍA MEDIO	7.790	8.358	9.967	13.015	10.762	11.652	15.592	23.337	12.722	11.375	9.469	11.184	12.137
%	64,2	68,9	82,1	107,2	88,7	96,0	128,5	192,3	104,8	93,7	78,0	92,1	100,0
DÍAS LABORABLES	8.024	8.406	9.949	12.755	10.488	11.324	14.784	21.931	12.163	11.282	9.463	10.543	11.793
%	66,1	69,3	82,0	105,1	86,4	93,3	121,8	180,7	100,2	93,0	78,0	86,9	97,2
SÁBADOS	6.586	7.110	9.005	12.720	9.791	10.446	15.132	25.719	11.433	10.043	7.945	13.327	11.733
%	54,3	58,6	74,2	104,8	80,7	86,1	124,7	211,9	94,2	82,7	65,5	109,8	96,7
DOMINGOS	7.655	9.362	11.007	14.740	13.310	14.177	20.699	28.087	16.100	13.239	11.405	12.285	14.266
%	63,1	77,1	90,7	121,4	109,7	116,8	170,5	231,4	132,7	109,1	94,0	101,2	117,5
COEFICIENTE "L"	1,470	1,403	1,185	0,925	1,124	1,041	0,798	0,538	0,970	1,045	1,246	1,119	1,000

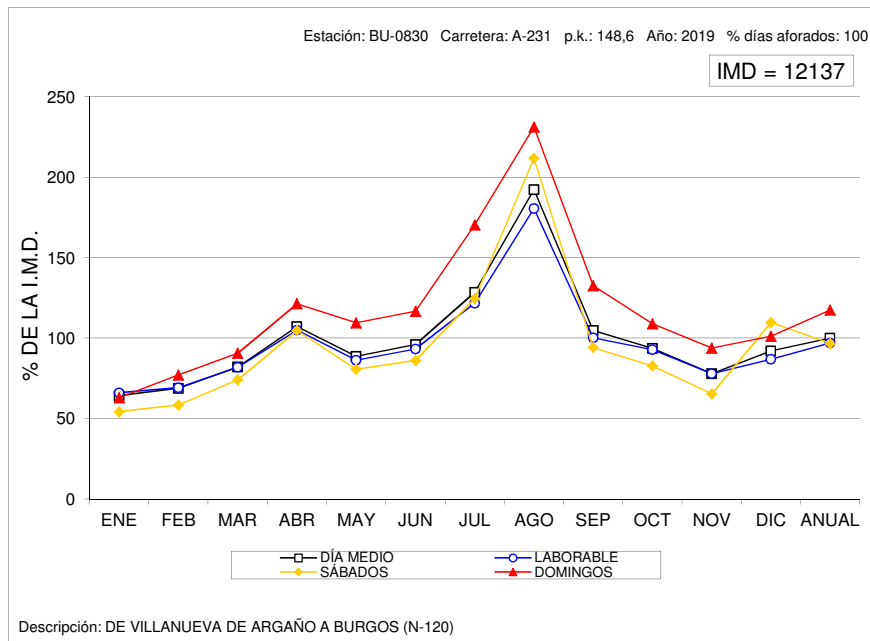



### VARIACIÓN MENSUAL DEL TRÁFICO

Estación: BU-1025

Carretera: BU-904

	MESES						MEDIA ANUAL
	ENE-FEB	MAR-ABR	MAY-JUN	JUL-AGO	SEP-OCT	NOV-DIC	
DÍA MEDIO	299	383	461	596	603	454	466
%	64,2	82,2	98,9	127,9	129,4	97,4	100,0
DÍAS LABORABLES	298	346	404	534	544	427	425
%	63,9	74,2	86,7	114,6	116,7	91,6	91,2
SÁBADOS	316	479	492	748	748	599	564
%	67,8	102,8	105,6	160,5	160,5	128,5	121,0
DOMINGOS	295	471	709	761	748	441	571
%	63,3	101,1	152,1	163,3	160,5	94,6	122,5
COEFICIENTE "L"	1,426	1,228	1,052	0,796	0,781	0,995	1,000

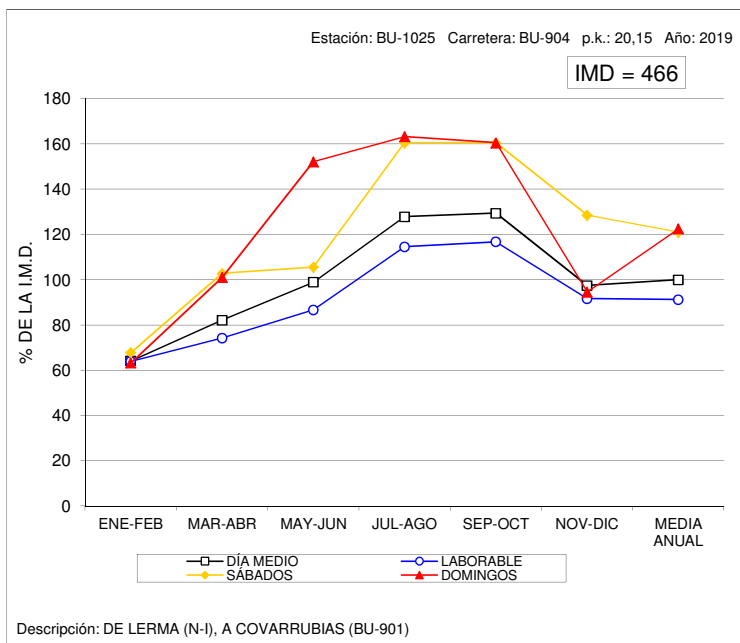

### VARIACIÓN MENSUAL DEL TRÁFICO

Estación: BU-1040

Carretera: BU-925

	MESES						MEDIA ANUAL
	ENE-FEB	MAR-ABR	MAY-JUN	JUL-AGO	SEP-OCT	NOV-DIC	
DÍA MEDIO	1.206	1.312	1.466	2.292	1.655	1.245	1.529
%	78,9	85,8	95,9	149,9	108,2	81,4	100,0
DÍAS LABORABLES	1.280	1.313	1.480	2.419	1.617	1.310	1.570
%	83,7	85,9	96,8	158,2	105,8	85,7	102,7
SÁBADOS	1.103	1.449	1.540	2.035	1.782	1.201	1.519
%	72,1	94,8	100,7	133,1	116,5	78,5	99,3
DOMINGOS	941	1.178	1.319	1.907	1.710	969	1.338
%	61,5	77,0	86,3	124,7	111,8	63,4	87,5
COEFICIENTE "L"	1,227	1,196	1,061	0,649	0,971	1,198	1,000

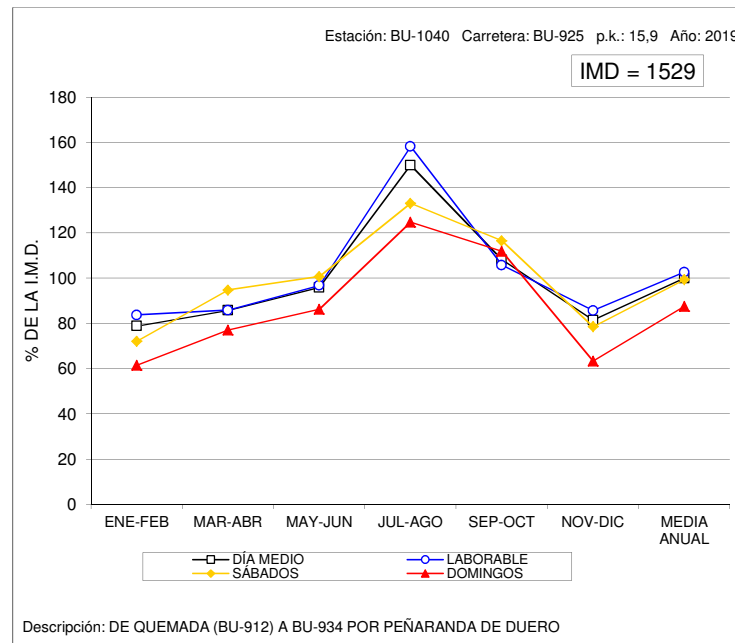





### VARIACIÓN MENSUAL DEL TRÁFICO

Estación: BU-1060

Carretera: CL-117

	MESES						MEDIA ANUAL
	ENE-FEB	MAR-ABR	MAY-JUN	JUL-AGO	SEP-OCT	NOV-DIC	
DÍA MEDIO	1.313	1.512	1.550	1.777	1.775	1.543	1.579
%	83,2	95,8	98,2	112,5	112,4	97,7	100,0
DÍAS LABORABLES	1.404	1.536	1.665	1.761	1.783	1.609	1.626
%	88,9	97,3	105,4	111,5	112,9	101,9	103,0
SÁBADOS	1.123	1.510	1.184	1.868	1.667	1.420	1.463
%	71,1	95,6	75,0	118,3	105,6	89,9	92,7
DOMINGOS	1.053	1.392	1.344	1.761	1.847	1.339	1.456
%	66,7	88,2	85,1	111,5	117,0	84,8	92,2
COEFICIENTE "L"	1,158	1,059	0,977	0,923	0,912	1,011	1,000

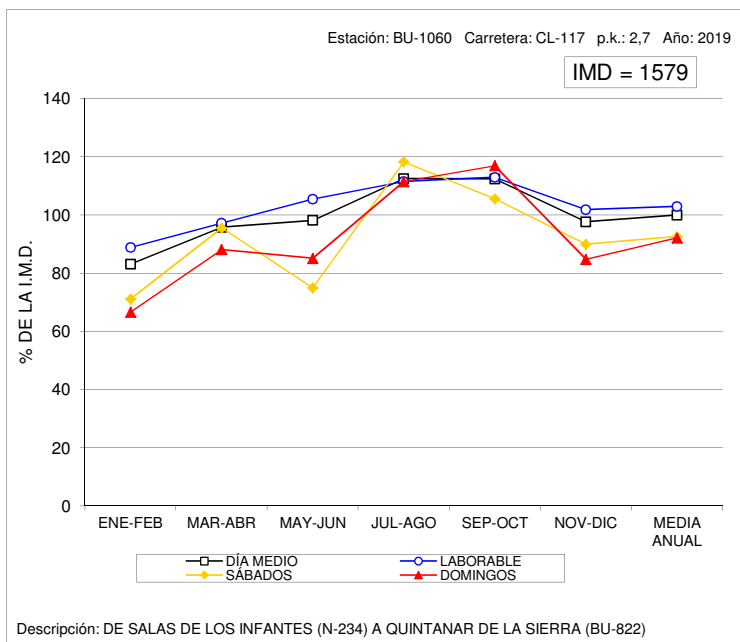

### VARIACIÓN MENSUAL DEL TRÁFICO

Estación: BU-1100

Carretera: CL-603

	MESES						MEDIA ANUAL
	ENE-FEB	MAR-ABR	MAY-JUN	JUL-AGO	SEP-OCT	NOV-DIC	
DÍA MEDIO	1.021	985	1.072	1.496	1.213	898	1.113
%	91,7	88,5	96,3	134,4	109,0	80,7	100,0
DÍAS LABORABLES	1.094	1.039	1.126	1.529	1.246	970	1.167
%	98,3	93,4	101,2	137,4	111,9	87,2	104,9
SÁBADOS	912	915	1.012	1.472	1.212	787	1.052
%	81,9	82,2	90,9	132,3	108,9	70,7	94,5
DOMINGOS	759	779	860	1.359	1.041	653	909
%	68,2	70,0	77,3	122,1	93,5	58,7	81,7
COEFICIENTE "L"	1,067	1,123	1,036	0,763	0,937	1,203	1,000

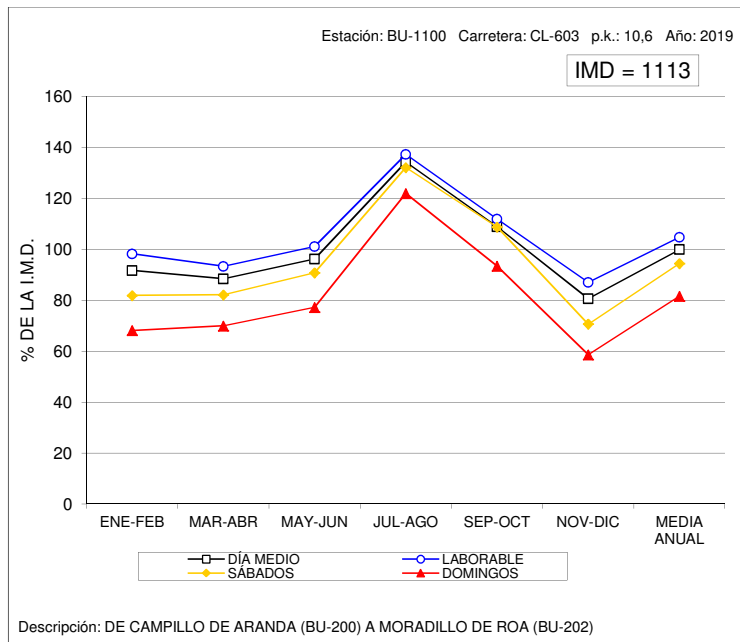



### VARIACIÓN MENSUAL DEL TRÁFICO

Estación: BU-1110

Carretera: CL-619

	MESES						MEDIA ANUAL
	ENE-FEB	MAR-ABR	MAY-JUN	JUL-AGO	SEP-OCT	NOV-DIC	
DÍA MEDIO	1.951	1.795	2.247	2.741	2.186	1.764	2.113
%	92,3	85,0	106,3	129,7	103,5	83,5	100,0
DÍAS LABORABLES	2.025	1.881	2.336	2.806	2.246	1.876	2.195
%	95,8	89,0	110,6	132,8	106,3	88,8	103,9
SÁBADOS	1.798	1.559	1.932	2.562	1.955	1.486	1.882
%	85,1	73,8	91,4	121,2	92,5	70,3	89,1
DOMINGOS	1.733	1.597	2.114	2.597	2.118	1.478	1.940
%	82,0	75,6	100,0	122,9	100,2	69,9	91,8
COEFICIENTE "L"	1,084	1,167	0,940	0,782	0,977	1,170	1,000

### VARIACIÓN MENSUAL DEL TRÁFICO

Estación: BU-1135

Carretera: BU-627

	MESES						MEDIA ANUAL
	ENE-FEB	MAR-ABR	MAY-JUN	JUL-AGO	SEP-OCT	NOV-DIC	
DÍA MEDIO	836	715	955	1.499	918	825	959
%	87,2	74,6	99,6	156,3	95,7	86,0	100,0
DÍAS LABORABLES	851	621	971	1.528	927	862	960
%	88,7	64,8	101,3	159,3	96,7	89,9	100,1
SÁBADOS	798	969	944	1.379	885	759	956
%	83,2	101,0	98,4	143,8	92,3	79,1	99,7
DOMINGOS	803	934	884	1.479	908	707	953
%	83,7	97,4	92,2	154,2	94,7	73,7	99,4
COEFICIENTE "L"	1,128	1,546	0,989	0,628	1,036	1,114	1,000

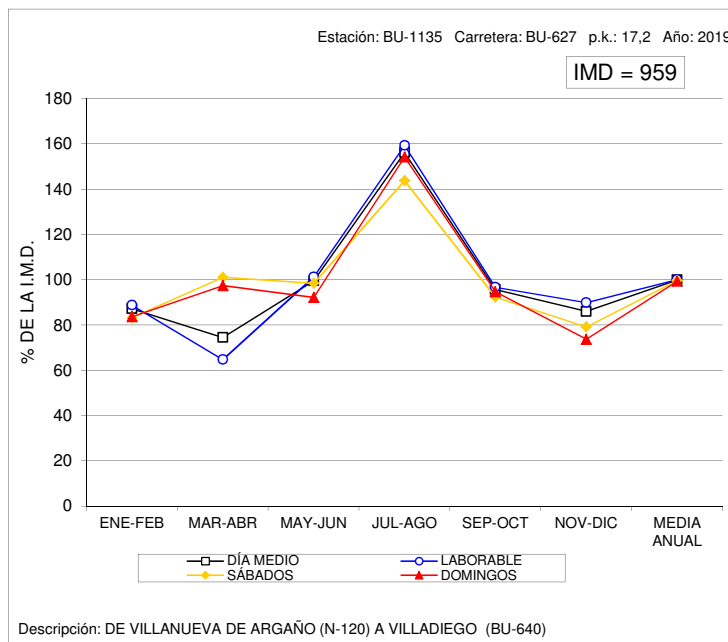
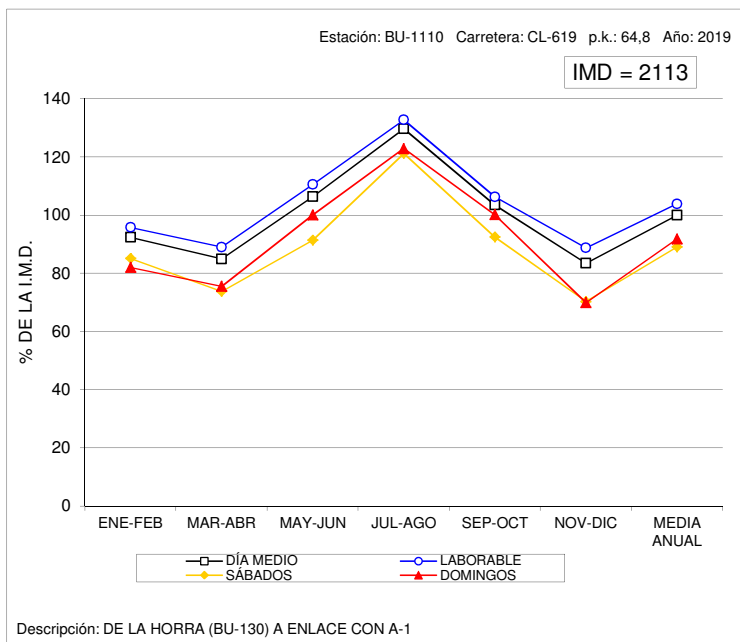



### VARIACIÓN MENSUAL DEL TRÁFICO

Estación: BU-1155

Carretera: CL-629

	MESES						MEDIA ANUAL
	ENE-FEB	MAR-ABR	MAY-JUN	JUL-AGO	SEP-OCT	NOV-DIC	
DÍA MEDIO	1.079	1.353	1.496	1.722	1.735	1.119	1.417
%	76,1	95,5	105,6	121,5	122,4	79,0	100,0
DÍAS LABORABLES	1.123	1.369	1.446	1.664	1.698	1.227	1.421
%	79,3	96,6	102,0	117,4	119,8	86,6	100,3
SÁBADOS	861	1.205	1.424	1.619	1.436	1.021	1.261
%	60,8	85,0	100,5	114,3	101,3	72,1	89,0
DOMINGOS	1.080	1.416	1.820	2.118	2.215	674	1.554
%	76,2	99,9	128,4	149,5	156,3	47,6	109,7
COEFICIENTE "L"	1,265	1,038	0,983	0,854	0,837	1,158	1,000

### VARIACIÓN MENSUAL DEL TRÁFICO

Estación: BU-1170

Carretera: CL-629

	MESES						MEDIA ANUAL
	ENE-FEB	MAR-ABR	MAY-JUN	JUL-AGO	SEP-OCT	NOV-DIC	
DÍA MEDIO	1.536	1.836	2.065	2.947	2.837	1.815	2.173
%	70,7	84,5	95,0	135,6	130,6	83,5	100,0
DÍAS LABORABLES	1.488	1.723	1.897	2.597	2.527	1.697	1.988
%	68,5	79,3	87,3	119,5	116,3	78,1	91,5
SÁBADOS	1.597	2.059	2.240	3.181	2.947	1.860	2.314
%	73,5	94,8	103,1	146,4	135,6	85,6	106,5
DOMINGOS	1.714	2.173	2.731	4.462	4.289	2.359	2.955
%	78,9	100,0	125,7	205,3	197,4	108,6	136,0
COEFICIENTE "L"	1,336	1,154	1,048	0,765	0,787	1,171	1,000

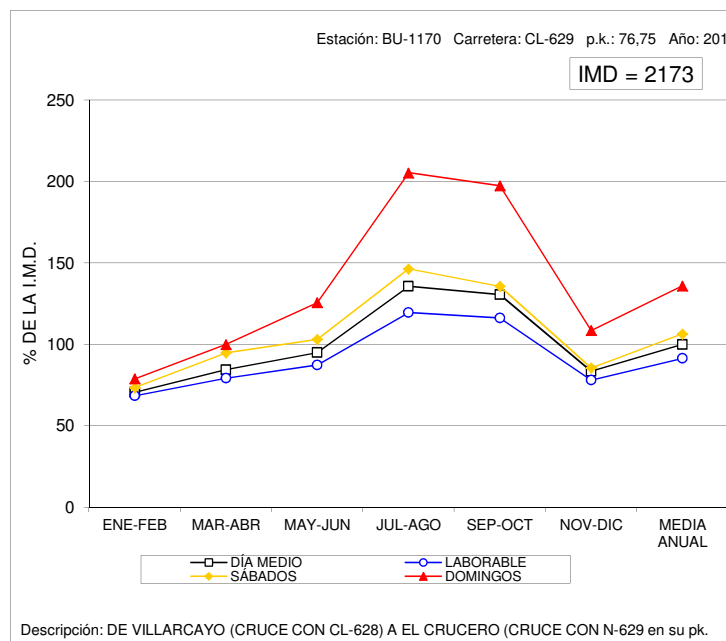
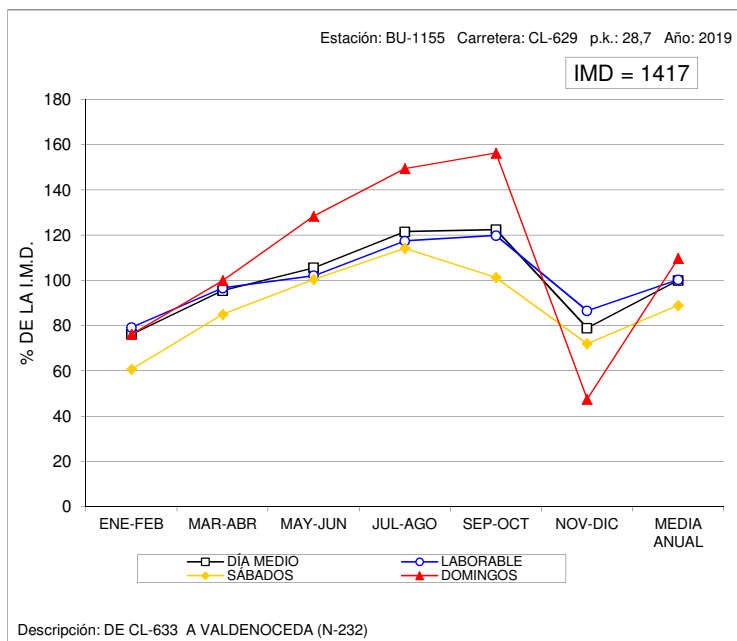



### VARIACIÓN MENSUAL DEL TRÁFICO

Estación: BU-1205

Carretera: BU-526

	MESES						MEDIA ANUAL
	ENE-FEB	MAR-ABR	MAY-JUN	JUL-AGO	SEP-OCT	NOV-DIC	
DÍA MEDIO	387	524	631	876	858	522	633
%	61,1	82,8	99,7	138,4	135,5	82,5	100,0
DÍAS LABORABLES	390	472	576	765	740	517	577
%	61,6	74,6	91,0	120,9	116,9	81,7	91,2
SÁBADOS	459	639	749	1.033	1.350	490	787
%	72,5	100,9	118,3	163,2	213,3	77,4	124,3
DOMINGOS	306	657	786	1.275	956	587	761
%	48,3	103,8	124,2	201,4	151,0	92,7	120,2
COEFICIENTE "L"	1,479	1,222	1,002	0,754	0,780	1,116	1,000

### VARIACIÓN MENSUAL DEL TRÁFICO

Estación: BU-1410

Carretera: BU-550

	MESES						MEDIA ANUAL
	ENE-FEB	MAR-ABR	MAY-JUN	JUL-AGO	SEP-OCT	NOV-DIC	
DÍA MEDIO	553	883	927	1.358	1.275	681	946
%	58,5	93,3	98,0	143,6	134,8	72,0	100,0
DÍAS LABORABLES	457	733	747	1.088	1.065	603	782
%	48,3	77,5	79,0	115,0	112,6	63,7	82,7
SÁBADOS	852	1.435	1.153	1.592	1.458	901	1.232
%	90,1	151,7	121,9	168,3	154,1	95,2	130,2
DOMINGOS	735	1.089	1.599	2.477	2.145	846	1.482
%	77,7	115,1	169,0	261,8	226,7	89,4	156,7
COEFICIENTE "L"	1,711	1,067	1,047	0,719	0,734	1,297	1,000

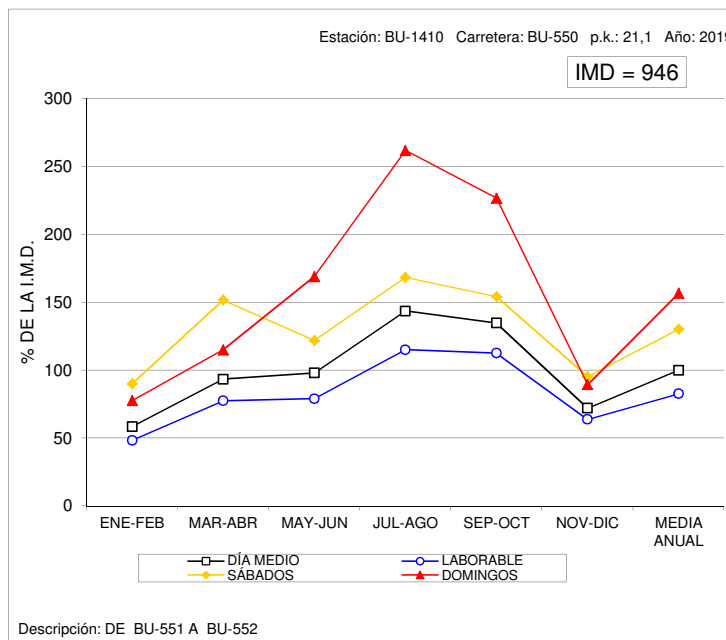
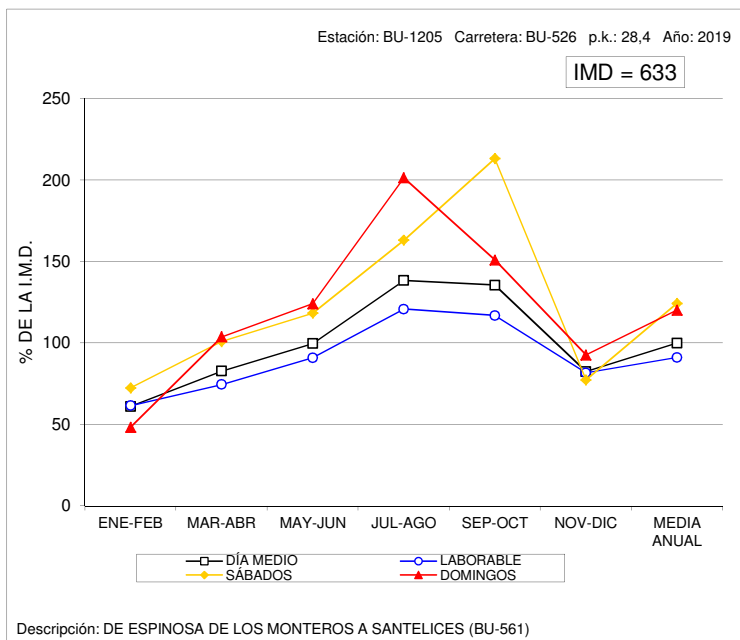



### VARIACIÓN MENSUAL DEL TRÁFICO

Estación: BU-1445

Carretera: CL-628

	MESES						MEDIA ANUAL
	ENE-FEB	MAR-ABR	MAY-JUN	JUL-AGO	SEP-OCT	NOV-DIC	
DÍA MEDIO	3.800	4.178	4.553	5.001	5.080	3.856	4.411
%	86,1	94,7	103,2	113,4	115,2	87,4	100,0
DÍAS LABORABLES	4.252	4.601	4.901	5.197	5.325	4.287	4.760
%	96,4	104,3	111,1	117,8	120,7	97,2	107,9
SÁBADOS	3.311	3.800	4.236	5.123	4.966	3.345	4.131
%	75,1	86,1	96,0	116,1	112,6	75,8	93,7
DOMINGOS	2.035	2.442	3.134	3.895	3.966	2.208	2.947
%	46,1	55,4	71,0	88,3	89,9	50,1	66,8
COEFICIENTE "L"	1,119	1,035	0,971	0,916	0,894	1,110	1,000

### VARIACIÓN MENSUAL DEL TRÁFICO

Estación: BU-1550

Carretera: BU-740

	MESES						MEDIA ANUAL
	ENE-FEB	MAR-ABR	MAY-JUN	JUL-AGO	SEP-OCT	NOV-DIC	
DÍA MEDIO	5.283	5.445	6.108	5.434	6.000	5.458	5.621
%	94,0	96,9	108,7	96,7	106,7	97,1	100,0
DÍAS LABORABLES	5.929	6.183	6.735	5.985	6.692	6.109	6.273
%	105,5	110,0	119,8	106,5	119,1	108,7	111,6
SÁBADOS	4.330	3.697	5.165	4.652	4.742	4.474	4.511
%	77,0	65,8	91,9	82,8	84,4	79,6	80,3
DOMINGOS	3.002	3.499	3.915	3.460	3.799	3.188	3.477
%	53,4	62,2	69,6	61,6	67,6	56,7	61,9
COEFICIENTE "L"	1,058	1,015	0,931	1,048	0,937	1,027	1,000

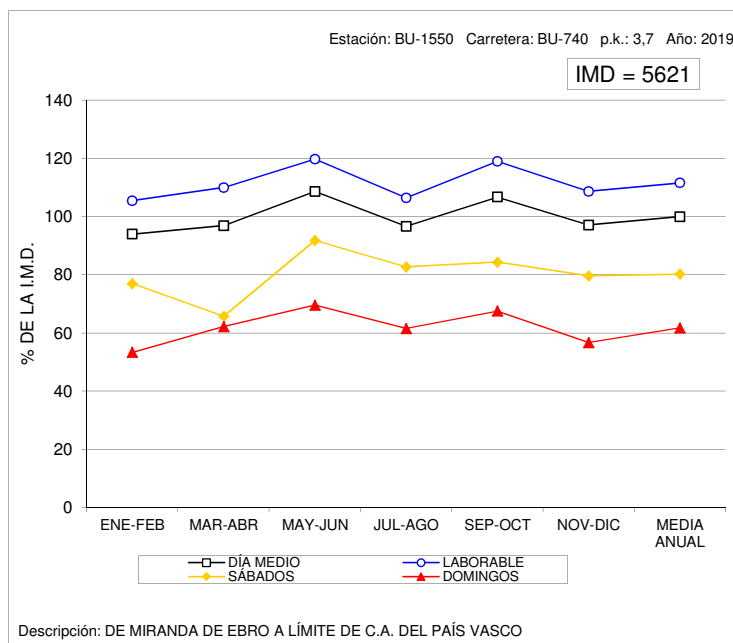
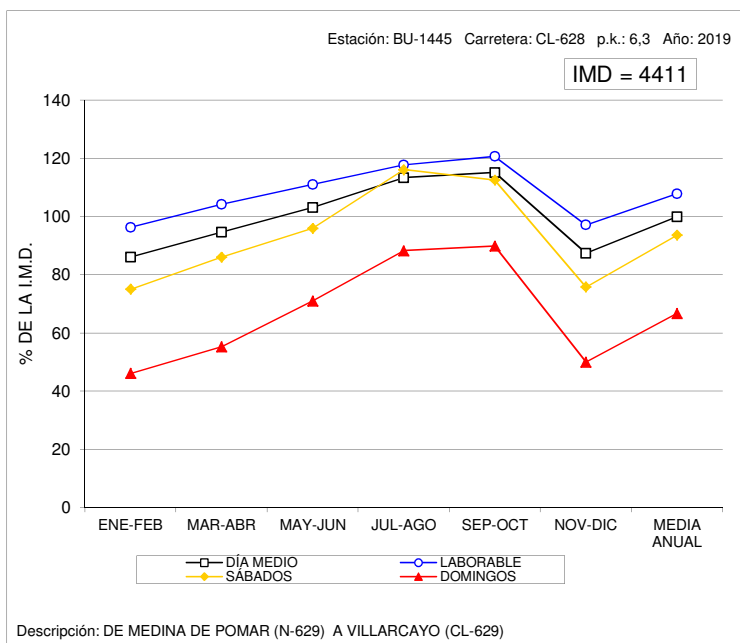



### VARIACIÓN MENSUAL DEL TRÁFICO

Estación: BU-1655

Carretera: BU-910

	MESES						MEDIA ANUAL
	ENE-FEB	MAR-ABR	MAY-JUN	JUL-AGO	SEP-OCT	NOV-DIC	
DÍA MEDIO	760	896	930	1.542	1.043	787	993
%	76,5	90,2	93,7	155,3	105,0	79,3	100,0
DÍAS LABORABLES	747	873	921	1.572	983	820	985
%	75,2	87,9	92,7	158,3	99,0	82,6	99,2
SÁBADOS	797	955	921	1.521	1.081	680	993
%	80,3	96,2	92,7	153,2	108,9	68,5	100,0
DOMINGOS	790	954	983	1.418	1.299	732	1.029
%	79,6	96,1	99,0	142,8	130,8	73,7	103,6
COEFICIENTE "L"	1,319	1,128	1,069	0,627	1,002	1,201	1,000

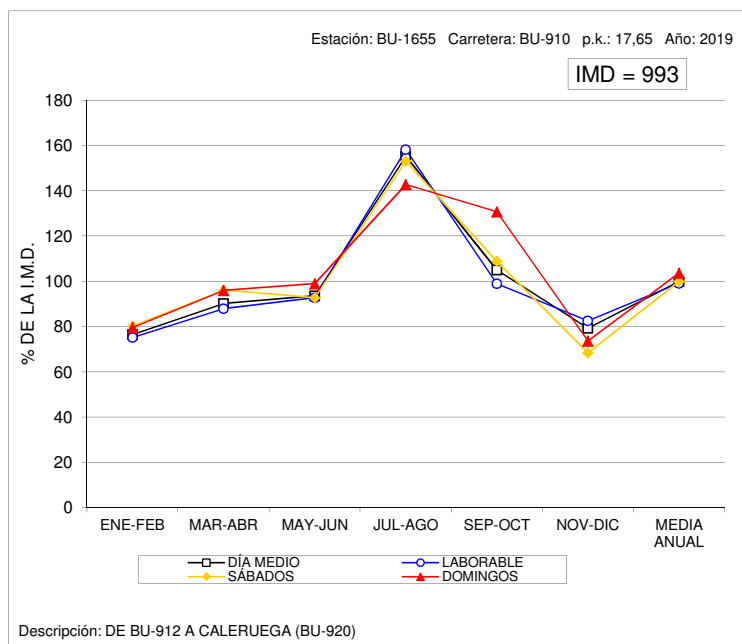

### VARIACIÓN MENSUAL DEL TRÁFICO

Estación: BU-1965

Carretera: A-231

	MESES						MEDIA ANUAL
	ENE-FEB	MAR-ABR	MAY-JUN	JUL-AGO	SEP-OCT	NOV-DIC	
DÍA MEDIO	8.450	7.595	8.539	19.152	8.690	6.873	9.883
%	85,5	76,8	86,4	193,8	87,9	69,5	100,0
DÍAS LABORABLES	8.755	7.507	8.516	17.384	8.637	7.262	9.677
%	88,6	76,0	86,2	175,9	87,4	73,5	97,9
SÁBADOS	8.036	7.378	6.832	24.295	7.062	5.697	9.884
%	81,3	74,7	69,1	245,8	71,5	57,6	100,0
DOMINGOS	7.339	8.257	10.369	22.844	10.580	6.106	10.916
%	74,3	83,5	104,9	231,1	107,1	61,8	110,5
COEFICIENTE "L"	1,105	1,289	1,136	0,557	1,120	1,333	1,000

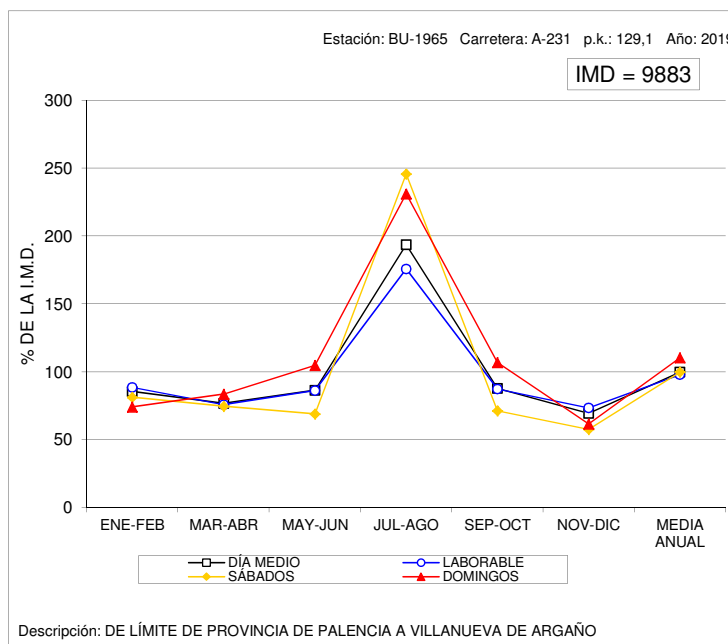



### VARIACIÓN MENSUAL DEL TRÁFICO

Estación: LE-0070

Carretera: CL-622

	MESES												MEDIA ANUAL
	ENE	FEB	MAR	ABR	MAY	JUN	JUL	AGO	SEP	OCT	NOV	DIC	
DÍA MEDIO	3.821	4.018	4.209	4.124	4.307	4.209	4.394	4.471	4.234	4.240	4.071	3.930	4.171
%	91,6	96,3	100,9	98,9	103,3	100,9	105,3	107,2	101,5	101,7	97,6	94,2	100,0
DÍAS LABORABLES	4.093	4.326	4.487	4.312	4.494	4.516	4.671	4.676	4.480	4.510	4.359	4.160	4.424
%	98,1	103,7	107,6	103,4	107,7	108,3	112,0	112,1	107,4	108,1	104,5	99,7	106,1
SÁBADOS	3.115	3.221	3.538	3.600	3.716	3.565	3.554	3.794	3.512	3.361	3.384	3.463	3.491
%	74,7	77,2	84,8	86,3	89,1	85,5	85,2	91,0	84,2	80,6	81,1	83,0	83,7
DOMINGOS	2.964	3.276	3.710	3.617	3.815	3.617	3.649	4.187	3.783	3.567	3.422	3.294	3.577
%	71,1	78,5	88,9	86,7	91,5	86,7	87,5	100,4	90,7	85,5	82,0	79,0	85,8
COEFICIENTE "L"	1,081	1,023	0,986	1,026	0,984	0,980	0,947	0,946	0,988	0,981	1,015	1,063	1,000

### VARIACIÓN MENSUAL DEL TRÁFICO

Estación: LE-0190

Carretera: CL-631

	MESES												MEDIA ANUAL
	ENE	FEB	MAR	ABR	MAY	JUN	JUL	AGO	SEP	OCT	NOV	DIC	
DÍA MEDIO	3.042	3.309	3.433	3.334	3.517	3.529	3.615	3.856	3.580	3.660	3.271	3.344	3.459
%	87,9	95,7	99,2	96,4	101,7	102,0	104,5	111,5	103,5	105,8	94,6	96,7	100,0
DÍAS LABORABLES	3.247	3.445	3.610	3.491	3.696	3.769	3.793	4.047	3.772	3.824	3.498	3.549	3.646
%	93,9	99,6	104,4	100,9	106,9	109,0	109,7	117,0	109,0	110,6	101,1	102,6	105,4
SÁBADOS	2.668	3.016	3.312	3.032	3.052	3.131	3.280	3.535	3.276	3.550	2.822	3.166	3.157
%	77,1	87,2	95,8	87,7	88,2	90,5	94,8	102,2	94,7	102,6	81,6	91,5	91,3
DOMINGOS	2.243	2.925	2.810	2.775	2.961	2.968	2.926	3.212	3.020	2.827	2.644	2.587	2.826
%	64,8	84,6	81,2	80,2	85,6	85,8	84,6	92,9	87,3	81,7	76,4	74,8	81,7
COEFICIENTE "L"	1,123	1,058	1,010	1,044	0,986	0,967	0,961	0,901	0,967	0,953	1,042	1,027	1,000

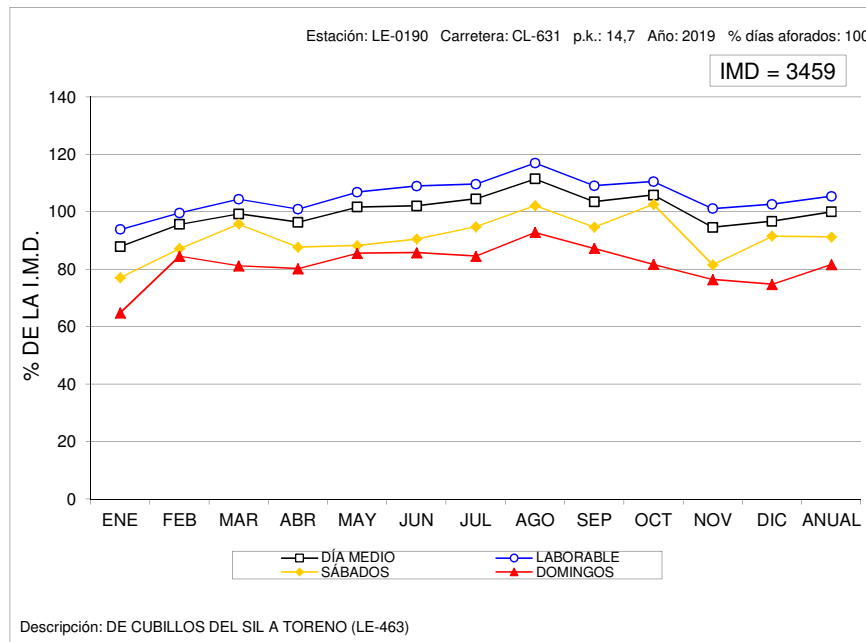
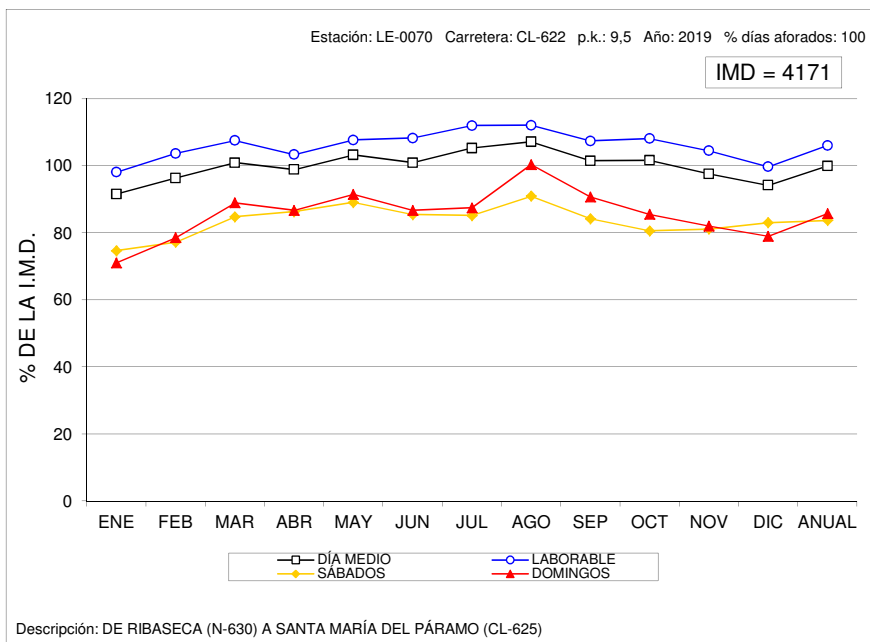



### VARIACIÓN MENSUAL DEL TRÁFICO

Estación: LE-0370

Carretera: LE-420

	MESES												MEDIA ANUAL
	ENE	FEB	MAR	ABR	MAY	JUN	JUL	AGO	SEP	OCT	NOV	DIC	
DÍA MEDIO	4.310	4.513	4.623	4.555	4.575	4.590	5.223	5.807	4.670	4.589	4.473	4.408	4.698
%	91,7	96,1	98,4	97,0	97,4	97,7	111,2	123,6	99,4	97,7	95,2	93,8	100,0
DÍAS LABORABLES	4.724	4.995	5.025	4.880	4.894	4.975	5.451	5.918	5.042	5.029	4.920	4.783	5.054
%	100,6	106,3	107,0	103,9	104,2	105,9	116,0	126,0	107,3	107,0	104,7	101,8	107,6
SÁBADOS	3.519	3.695	4.033	4.139	3.893	4.070	4.851	5.755	4.079	3.592	3.736	4.111	4.144
%	74,9	78,7	85,8	88,1	82,9	86,6	103,3	122,5	86,8	76,5	79,5	87,5	88,2
DOMINGOS	2.722	2.923	3.524	3.191	3.419	3.568	4.279	5.263	3.577	3.059	3.050	3.001	3.461
%	57,9	62,2	75,0	67,9	72,8	75,9	91,1	112,0	76,1	65,1	64,9	63,9	73,7
COEFICIENTE "L"	1,070	1,012	1,006	1,036	1,033	1,016	0,927	0,854	1,002	1,005	1,027	1,057	1,000

### VARIACIÓN MENSUAL DEL TRÁFICO

Estación: LE-0630

Carretera: A-231

	MESES												MEDIA ANUAL
	ENE	FEB	MAR	ABR	MAY	JUN	JUL	AGO	SEP	OCT	NOV	DIC	
DÍA MEDIO	6.998	7.008	7.506	9.240	7.942	8.342	10.886	14.918	9.080	8.108	7.326	8.190	8.814
%	79,4	79,5	85,2	104,8	90,1	94,6	123,5	169,3	103,0	92,0	83,1	92,9	100,0
DÍAS LABORABLES	7.348	7.529	8.010	9.443	8.278	8.681	10.687	14.345	9.215	8.494	7.725	8.134	9.008
%	83,4	85,4	90,9	107,1	93,9	98,5	121,3	162,8	104,5	96,4	87,6	92,3	102,2
SÁBADOS	6.264	5.457	6.281	8.555	6.557	7.298	11.344	16.581	7.783	6.515	5.688	9.670	8.227
%	71,1	61,9	71,3	97,1	74,4	82,8	128,7	188,1	88,3	73,9	64,5	109,7	93,3
DOMINGOS	5.714	5.949	6.617	8.810	7.406	8.024	11.577	15.987	9.554	7.481	7.288	7.256	8.425
%	64,8	67,5	75,1	100,0	84,0	91,0	131,3	181,4	108,4	84,9	82,7	82,3	95,6
COEFICIENTE "L"	1,226	1,196	1,125	0,954	1,088	1,038	0,843	0,628	0,978	1,061	1,166	1,107	1,000

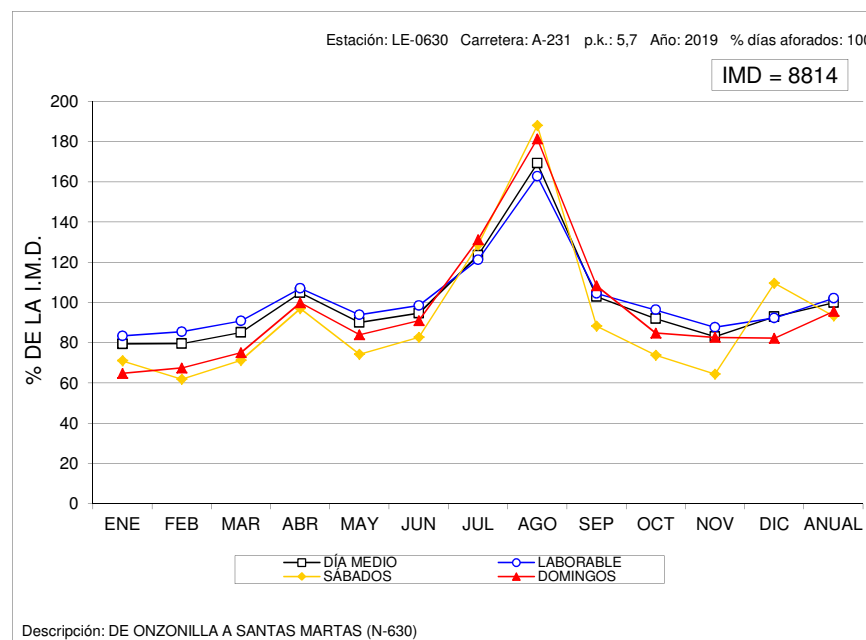
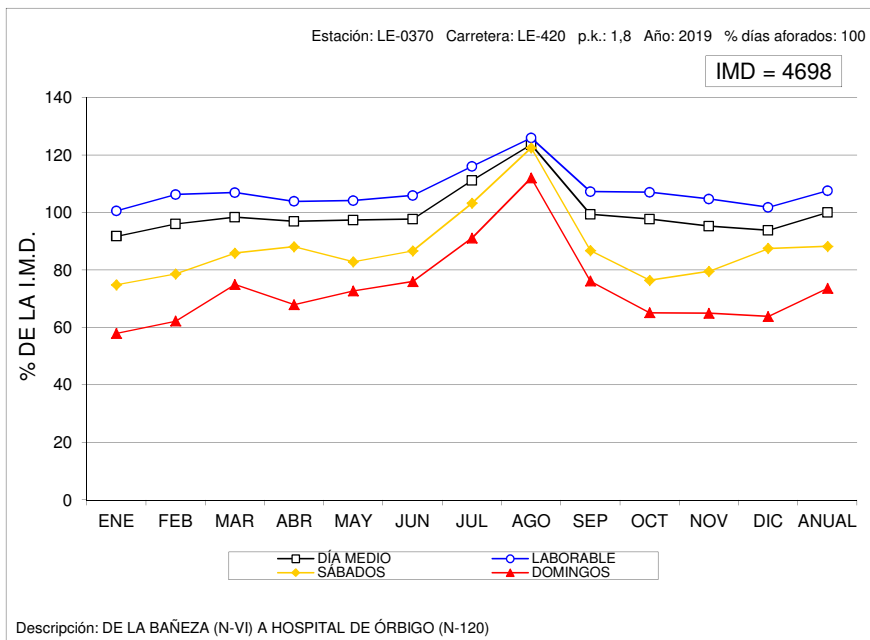





### VARIACIÓN MENSUAL DEL TRÁFICO

Estación: LE-1045

Carretera: CL-621

	MESES						MEDIA ANUAL
	ENE-FEB	MAR-ABR	MAY-JUN	JUL-AGO	SEP-OCT	NOV-DIC	
DÍA MEDIO	2.831	3.149	3.355	4.396	4.466	3.172	3.562
%	79,5	88,4	94,2	123,4	125,4	89,1	100,0
DÍAS LABORABLES	3.266	3.479	3.671	4.329	4.317	3.379	3.740
%	91,7	97,7	103,1	121,5	121,2	94,9	105,0
SÁBADOS	1.807	2.483	2.619	4.429	4.682	2.810	3.139
%	50,7	69,7	73,5	124,3	131,4	78,9	88,1
DOMINGOS	1.673	2.160	2.516	4.699	4.984	2.490	3.087
%	47,0	60,6	70,6	131,9	139,9	69,9	86,7
COEFICIENTE "L"	1,145	1,075	1,019	0,864	0,866	1,107	1,000

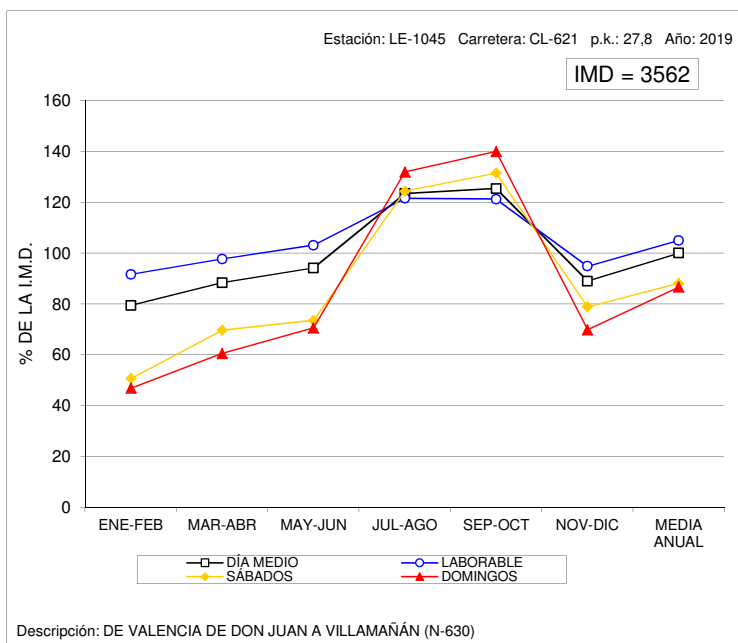

### VARIACIÓN MENSUAL DEL TRÁFICO

Estación: LE-1060

Carretera: CL-621

	MESES						MEDIA ANUAL
	ENE-FEB	MAR-ABR	MAY-JUN	JUL-AGO	SEP-OCT	NOV-DIC	
DÍA MEDIO	2.314	2.474	2.622	2.920	2.997	2.531	2.643
%	87,6	93,6	99,2	110,5	113,4	95,8	100,0
DÍAS LABORABLES	2.466	2.577	2.698	2.892	2.818	2.585	2.672
%	93,3	97,5	102,1	109,4	106,6	97,8	101,1
SÁBADOS	1.951	2.247	2.272	2.647	3.394	2.328	2.473
%	73,8	85,0	86,0	100,2	128,4	88,1	93,6
DOMINGOS	1.920	2.181	2.588	3.335	3.499	2.466	2.665
%	72,6	82,5	97,9	126,2	132,4	93,3	100,8
COEFICIENTE "L"	1,084	1,037	0,990	0,924	0,948	1,034	1,000

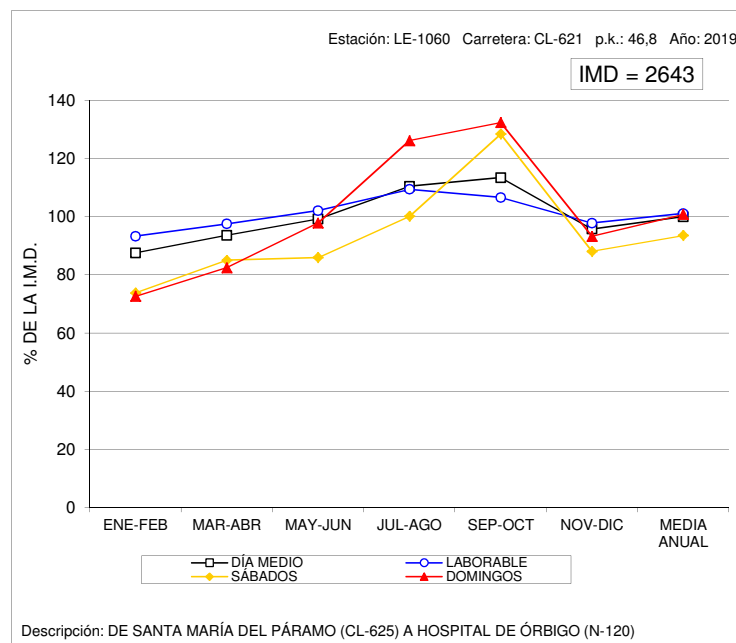



### VARIACIÓN MENSUAL DEL TRÁFICO

Estación: LE-1090

Carretera: LE-125

	MESES						MEDIA ANUAL
	ENE-FEB	MAR-ABR	MAY-JUN	JUL-AGO	SEP-OCT	NOV-DIC	
DÍA MEDIO	473	1.230	1.179	2.059	1.095	890	1.155
%	41,0	106,5	102,1	178,3	94,8	77,1	100,0
DÍAS LABORABLES	465	1.162	959	1.967	1.063	920	1.090
%	40,3	100,6	83,0	170,3	92,0	79,7	94,4
SÁBADOS	543	1.170	1.912	2.565	1.221	1.026	1.406
%	47,0	101,3	165,5	222,1	105,7	88,8	121,7
DOMINGOS	447	1.627	1.544	2.009	1.122	606	1.226
%	38,7	140,9	133,7	173,9	97,1	52,5	106,1
COEFICIENTE "L"	2,344	0,938	1,137	0,554	1,025	1,185	1,000

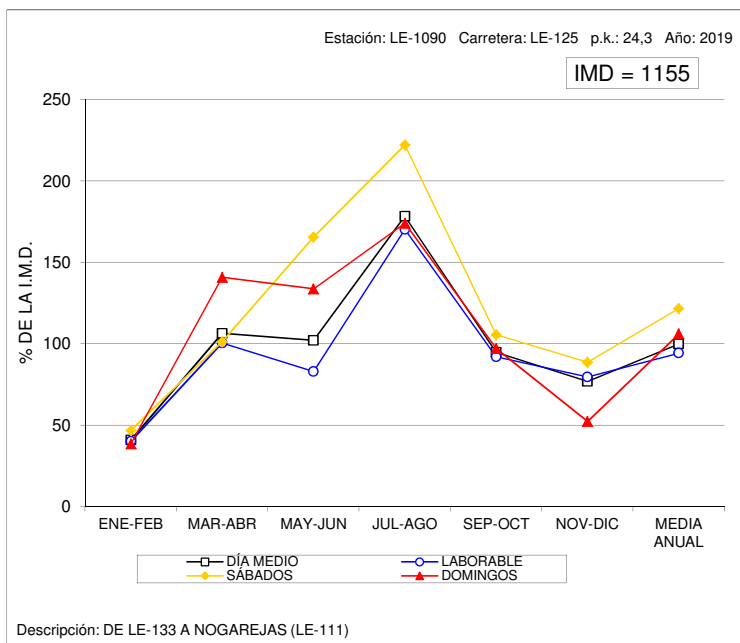

### VARIACIÓN MENSUAL DEL TRÁFICO

Estación: LE-1105

Carretera: CL-623

	MESES						MEDIA ANUAL
	ENE-FEB	MAR-ABR	MAY-JUN	JUL-AGO	SEP-OCT	NOV-DIC	
DÍA MEDIO	10.638	11.822	11.977	11.247	11.709	11.638	11.505
%	92,5	102,8	104,1	97,8	101,8	101,2	100,0
DÍAS LABORABLES	11.910	12.467	12.604	11.753	12.680	12.546	12.326
%	103,5	108,4	109,6	102,2	110,2	109,0	107,1
SÁBADOS	7.463	9.779	11.170	10.599	9.122	10.315	9.741
%	64,9	85,0	97,1	92,1	79,3	89,7	84,7
DOMINGOS	7.447	10.635	9.657	9.367	9.443	8.420	9.161
%	64,7	92,4	83,9	81,4	82,1	73,2	79,6
COEFICIENTE "L"	1,035	0,989	0,978	1,049	0,972	0,982	1,000

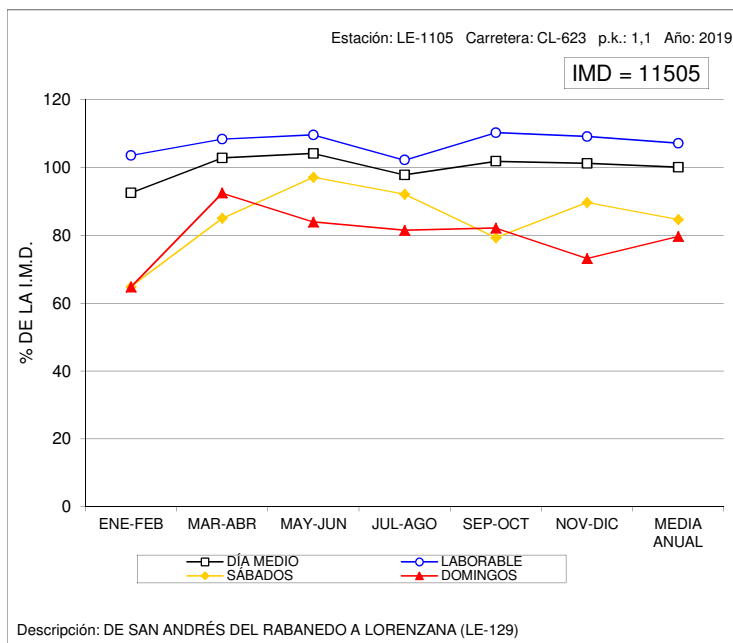



### VARIACIÓN MENSUAL DEL TRÁFICO

Estación: LE-1110

Carretera: CL-626

	MESES						MEDIA ANUAL
	ENE-FEB	MAR-ABR	MAY-JUN	JUL-AGO	SEP-OCT	NOV-DIC	
DÍA MEDIO	2.588	2.901	3.346	4.185	3.583	3.460	3.344
%	77,4	86,8	100,1	125,1	107,1	103,5	100,0
DÍAS LABORABLES	2.585	2.827	3.065	3.830	3.505	3.095	3.152
%	77,3	84,5	91,7	114,5	104,8	92,6	94,3
SÁBADOS	2.594	2.967	3.436	4.382	3.600	4.728	3.618
%	77,6	88,7	102,8	131,0	107,7	141,4	108,2
DOMINGOS	2.593	3.207	4.657	5.759	3.965	4.017	4.033
%	77,5	95,9	139,3	172,2	118,6	120,1	120,6
COEFICIENTE "L"	1,219	1,115	1,028	0,823	0,899	1,018	1,000

### VARIACIÓN MENSUAL DEL TRÁFICO

Estación: LE-1120

Carretera: CL-626

	MESES						MEDIA ANUAL
	ENE-FEB	MAR-ABR	MAY-JUN	JUL-AGO	SEP-OCT	NOV-DIC	
DÍA MEDIO	772	1.177	1.394	1.814	1.501	671	1.222
%	63,2	96,3	114,1	148,4	122,8	54,9	100,0
DÍAS LABORABLES	823	1.027	1.208	1.574	1.378	691	1.117
%	67,3	84,0	98,9	128,8	112,8	56,5	91,4
SÁBADOS	516	1.579	1.607	1.920	1.678	509	1.301
%	42,2	129,2	131,5	157,1	137,3	41,7	106,5
DOMINGOS	771	1.529	2.109	2.907	1.937	727	1.664
%	63,1	125,1	172,6	237,9	158,5	59,5	136,2
COEFICIENTE "L"	1,357	1,088	0,925	0,710	0,811	1,616	1,000

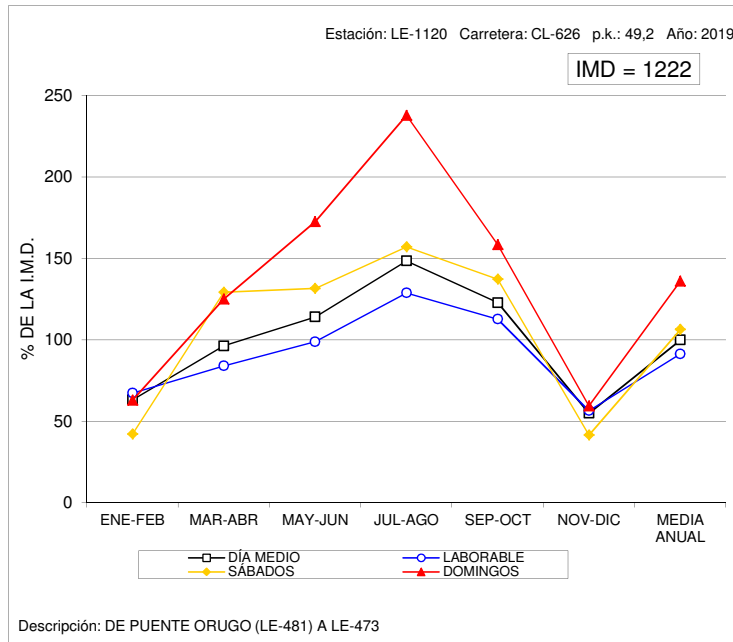
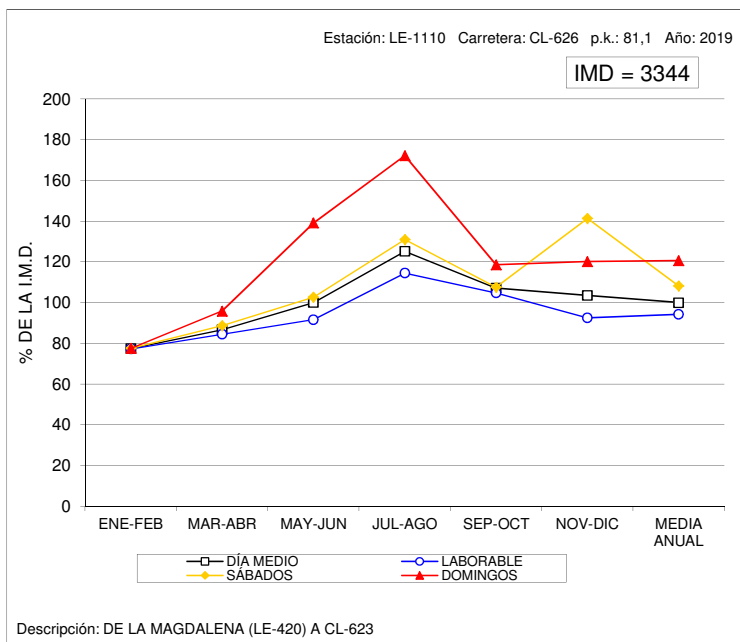



### VARIACIÓN MENSUAL DEL TRÁFICO

Estación: LE-1205

Carretera: CL-626

	MESES						MEDIA ANUAL
	ENE-FEB	MAR-ABR	MAY-JUN	JUL-AGO	SEP-OCT	NOV-DIC	
DÍA MEDIO	3.264	3.464	3.645	3.924	3.344	2.511	3.358
%	97,2	103,2	108,5	116,9	99,6	74,8	100,0
DÍAS LABORABLES	3.525	3.569	3.721	3.987	3.502	2.896	3.533
%	105,0	106,3	110,8	118,7	104,3	86,2	105,2
SÁBADOS	2.816	3.356	3.456	4.041	3.140	1.479	3.048
%	83,9	99,9	102,9	120,3	93,5	44,0	90,8
DOMINGOS	2.409	3.051	3.448	3.486	2.759	1.619	2.796
%	71,7	90,9	102,7	103,8	82,2	48,2	83,3
COEFICIENTE "L"	1,002	0,990	0,949	0,886	1,009	1,220	1,000

### VARIACIÓN MENSUAL DEL TRÁFICO

Estación: LE-1340

Carretera: LE-331

	MESES						MEDIA ANUAL
	ENE-FEB	MAR-ABR	MAY-JUN	JUL-AGO	SEP-OCT	NOV-DIC	
DÍA MEDIO	1.346	1.164	952	1.807	907	1.434	1.269
%	106,1	91,7	75,0	142,4	71,5	113,0	100,0
DÍAS LABORABLES	1.015	1.001	820	1.736	852	1.304	1.121
%	80,0	78,9	64,6	136,8	67,1	102,8	88,3
SÁBADOS	2.097	1.611	1.213	2.077	996	2.481	1.746
%	165,2	127,0	95,6	163,7	78,5	195,5	137,6
DOMINGOS	2.250	1.525	1.361	1.893	1.090	1.029	1.525
%	177,3	120,2	107,2	149,2	85,9	81,1	120,2
COEFICIENTE "L"	1,104	1,120	1,367	0,646	1,316	0,860	1,000

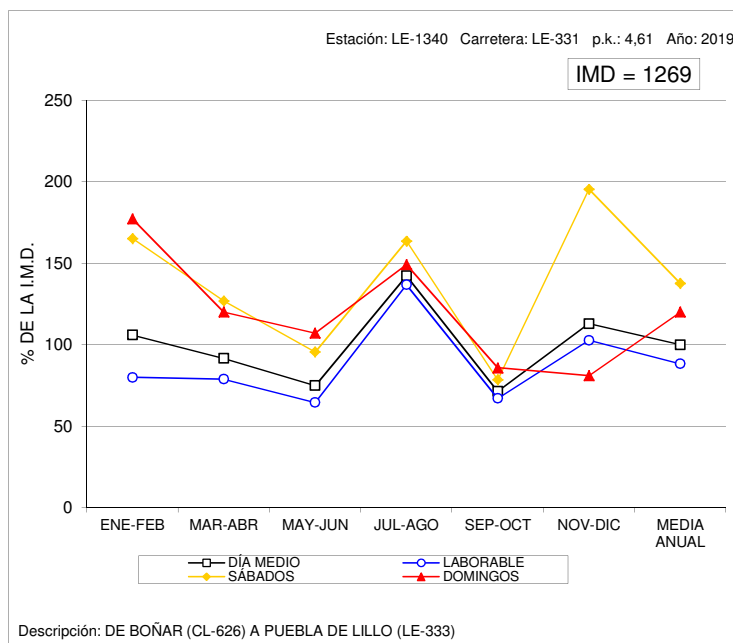
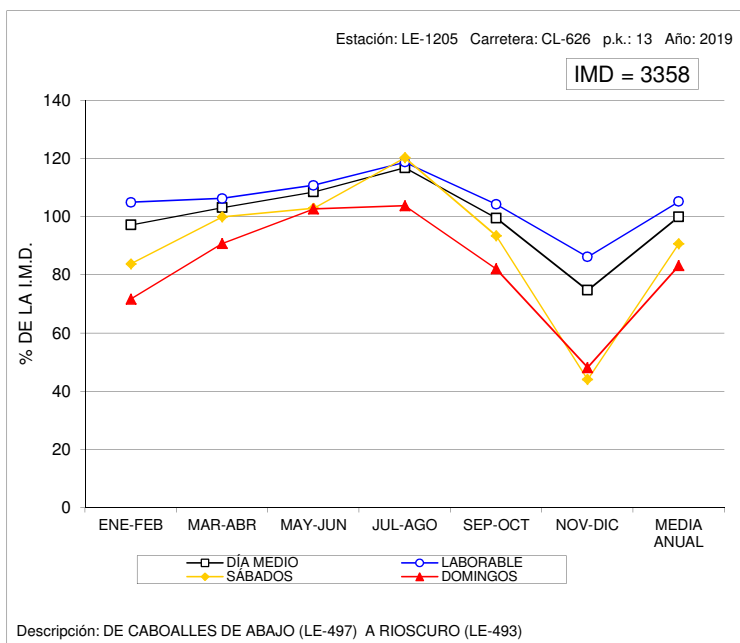



### VARIACIÓN MENSUAL DEL TRÁFICO

Estación: LE-1395

Carretera: LE-420

	MESES						MEDIA ANUAL
	ENE-FEB	MAR-ABR	MAY-JUN	JUL-AGO	SEP-OCT	NOV-DIC	
DÍA MEDIO	1.546	1.865	1.099	3.481	2.178	2.003	2.029
%	76,2	91,9	54,2	171,6	107,3	98,7	100,0
DÍAS LABORABLES	1.658	1.824	1.076	3.264	2.223	1.862	1.985
%	81,7	89,9	53,0	160,9	109,6	91,8	97,8
SÁBADOS	1.105	1.988	1.101	3.792	2.074	2.631	2.116
%	54,5	98,0	54,3	186,9	102,2	129,7	104,3
DOMINGOS	1.425	1.947	1.212	4.256	2.056	2.087	2.164
%	70,2	96,0	59,7	209,8	101,3	102,9	106,7
COEFICIENTE "L"	1,197	1,088	1,845	0,608	0,893	1,066	1,000

### VARIACIÓN MENSUAL DEL TRÁFICO

Estación: LE-1490

Carretera: LE-521

	MESES						MEDIA ANUAL
	ENE-FEB	MAR-ABR	MAY-JUN	JUL-AGO	SEP-OCT	NOV-DIC	
DÍA MEDIO	649	727	707	984	748	685	750
%	86,5	96,9	94,3	131,2	99,7	91,3	100,0
DÍAS LABORABLES	741	822	749	956	825	781	813
%	98,8	109,6	99,9	127,5	110,0	104,1	108,4
SÁBADOS	469	530	724	1.012	589	527	642
%	62,5	70,7	96,5	134,9	78,5	70,3	85,6
DOMINGOS	364	445	482	1.094	519	358	544
%	48,5	59,3	64,3	145,9	69,2	47,7	72,5
COEFICIENTE "L"	1,097	0,989	1,085	0,850	0,985	1,041	1,000

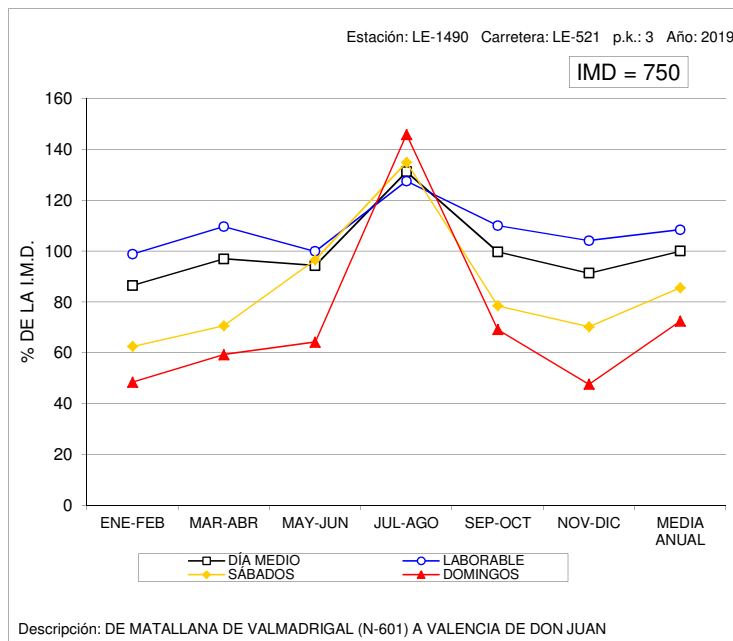
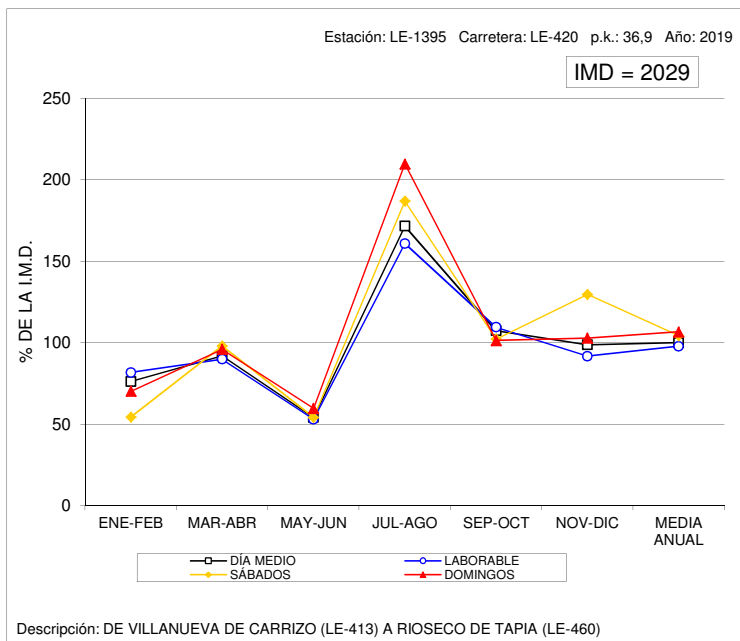



### VARIACIÓN MENSUAL DEL TRÁFICO

Estación: LE-1575

Carretera: LE-713

	MESES						MEDIA ANUAL
	ENE-FEB	MAR-ABR	MAY-JUN	JUL-AGO	SEP-OCT	NOV-DIC	
DÍA MEDIO	9.537	10.540	9.134	9.052	8.822	9.075	9.360
%	101,9	112,6	97,6	96,7	94,3	97,0	100,0
DÍAS LABORABLES	10.251	11.082	9.769	9.377	9.603	9.654	9.956
%	109,5	118,4	104,4	100,2	102,6	103,1	106,4
SÁBADOS	9.005	10.266	8.725	9.262	7.532	8.924	8.952
%	96,2	109,7	93,2	99,0	80,5	95,3	95,6
DOMINGOS	6.499	8.096	6.366	7.213	6.207	6.330	6.785
%	69,4	86,5	68,0	77,1	66,3	67,6	72,5
COEFICIENTE "L"	0,971	0,898	1,019	1,062	1,037	1,031	1,000

### VARIACIÓN MENSUAL DEL TRÁFICO

Estación: LE-1615

Carretera: A-231

	MESES						MEDIA ANUAL
	ENE-FEB	MAR-ABR	MAY-JUN	JUL-AGO	SEP-OCT	NOV-DIC	
DÍA MEDIO	6.248	7.719	8.500	18.834	8.928	7.292	9.588
%	65,2	80,5	88,7	196,4	93,1	76,1	100,0
DÍAS LABORABLES	6.867	7.978	8.579	17.429	9.118	7.721	9.615
%	71,6	83,2	89,5	181,8	95,1	80,5	100,3
SÁBADOS	4.015	5.990	7.993	21.471	7.427	6.034	8.822
%	41,9	62,5	83,4	223,9	77,5	62,9	92,0
DOMINGOS	5.385	8.151	8.610	23.225	9.484	6.396	10.209
%	56,2	85,0	89,8	242,2	98,9	66,7	106,5
COEFICIENTE "L"	1,400	1,205	1,121	0,552	1,055	1,245	1,000

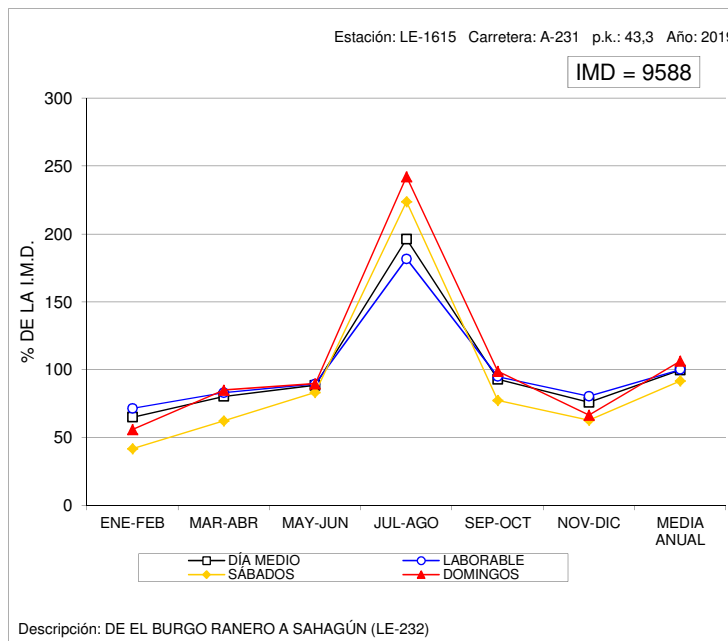
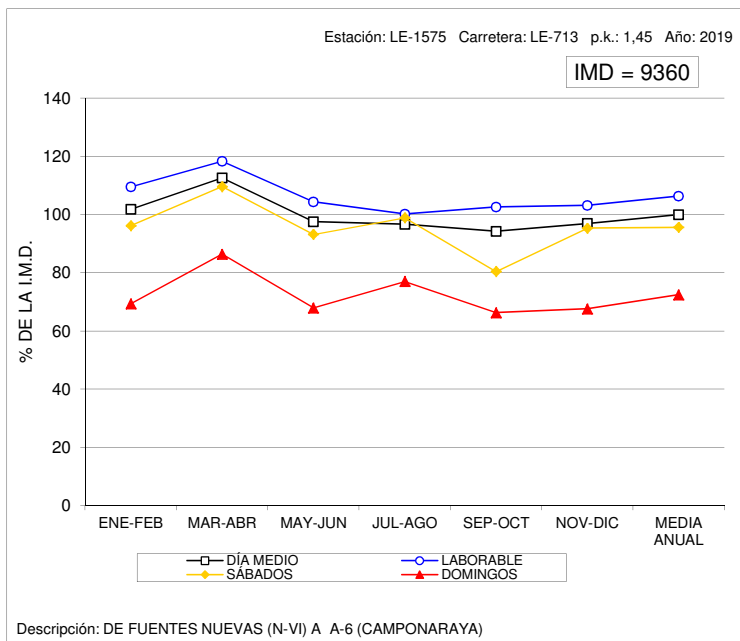



## VARIACIÓN MENSUAL DEL TRÁFICO

Estación: LE-1660

Carretera: A-231

	M E S E S						MEDIA ANUAL
	ENE-FEB	MAR-ABR	MAY-JUN	JUL-AGO	SEP-OCT	NOV-DIC	
DÍA MEDIO	0	0	0	0	0	8.113	8.113
%	0,0	0,0	0,0	0,0	0,0	100,0	100,0
DÍAS LABORABLES	0	0	0	0	0	8.888	8.888
%	0,0	0,0	0,0	0,0	0,0	109,6	109,6
SÁBADOS	0	0	0	0	0	6.315	6.315
%	0,0	0,0	0,0	0,0	0,0	77,8	77,8
DOMINGOS	0	0	0	0	0	6.039	6.039
%	0,0	0,0	0,0	0,0	0,0	74,4	74,4
COEFICIENTE "L"	0,000	0,000	0,000	0,000	0,000	1,000	1,000

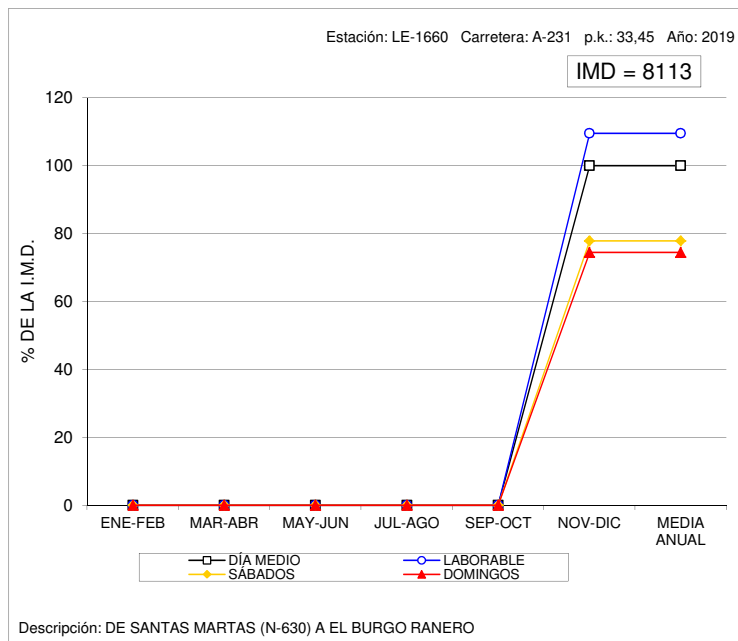



### VARIACIÓN MENSUAL DEL TRÁFICO

Estación: PA-0005

Carretera: A-610

	MESES												MEDIA ANUAL
	ENE	FEB	MAR	ABR	MAY	JUN	JUL	AGO	SEP	OCT	NOV	DIC	
DÍA MEDIO	9.160	9.793	10.201	10.340	11.039	11.009	11.387	10.850	11.326	10.907	10.244	9.100	10.448
%	87,7	93,7	97,6	99,0	105,7	105,4	109,0	103,8	108,4	104,4	98,0	87,1	100,0
DÍAS LABORABLES	10.168	11.081	11.658	11.400	12.117	12.437	12.531	11.784	12.672	12.163	11.544	10.063	11.631
%	97,3	106,1	111,6	109,1	116,0	119,0	119,9	112,8	121,3	116,4	110,5	96,3	111,3
SÁBADOS	6.901	6.960	7.789	8.031	8.533	8.830	8.445	8.918	7.858	7.612	7.552	7.367	7.929
%	66,1	66,6	74,6	76,9	81,7	84,5	80,8	85,4	75,2	72,9	72,3	70,5	75,9
DOMINGOS	5.614	6.198	6.495	6.817	7.346	7.471	7.750	8.124	8.446	6.974	6.784	6.249	7.034
%	53,7	59,3	62,2	65,2	70,3	71,5	74,2	77,8	80,8	66,7	64,9	59,8	67,3
COEFICIENTE "L"	1,144	1,050	0,998	1,020	0,960	0,935	0,928	0,987	0,918	0,956	1,008	1,156	1,000

### VARIACIÓN MENSUAL DEL TRÁFICO

Estación: PA-0100

Carretera: CL-615

	MESES												MEDIA ANUAL
	ENE	FEB	MAR	ABR	MAY	JUN	JUL	AGO	SEP	OCT	NOV	DIC	
DÍA MEDIO	3.151	3.365	3.557	3.654	3.762	3.855	4.039	4.276	3.622	3.603	3.376	3.275	3.630
%	86,8	92,7	98,0	100,7	103,6	106,2	111,3	117,8	99,8	99,3	93,0	90,2	100,0
DÍAS LABORABLES	3.361	3.547	3.738	3.797	3.907	4.018	4.130	4.412	3.795	3.757	3.566	3.514	3.796
%	92,6	97,7	103,0	104,6	107,6	110,7	113,8	121,5	104,5	103,5	98,2	96,8	104,6
SÁBADOS	2.605	2.990	3.267	3.302	3.302	3.370	3.535	3.657	3.154	3.181	2.850	2.893	3.184
%	71,8	82,4	90,0	91,0	91,0	92,8	97,4	100,7	86,9	87,6	78,5	79,7	87,7
DOMINGOS	2.493	2.835	3.084	3.217	3.379	3.687	4.027	4.315	3.272	3.140	3.038	2.533	3.243
%	68,7	78,1	85,0	88,6	93,1	101,6	110,9	118,9	90,1	86,5	83,7	69,8	89,3
COEFICIENTE "L"	1,129	1,070	1,016	1,000	0,972	0,945	0,919	0,860	1,000	1,010	1,064	1,080	1,000

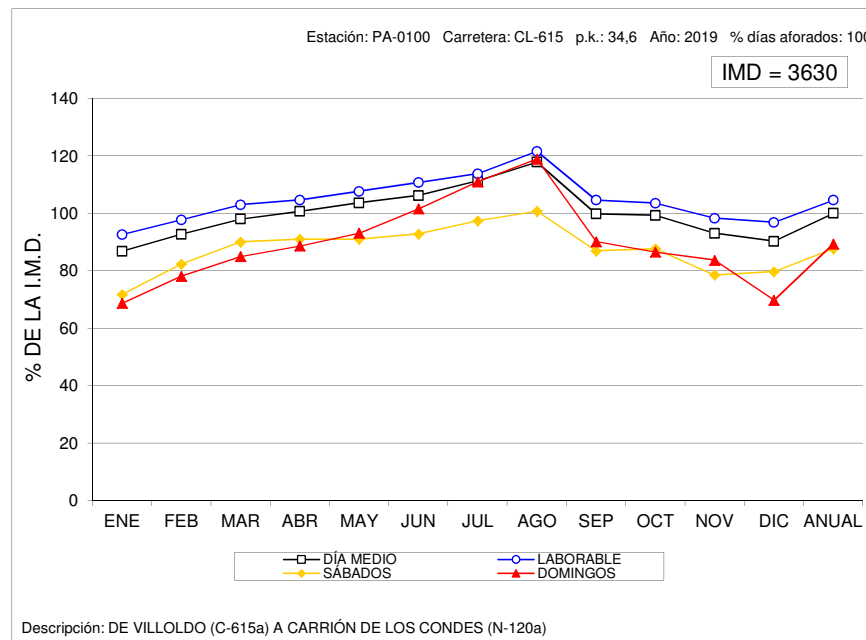
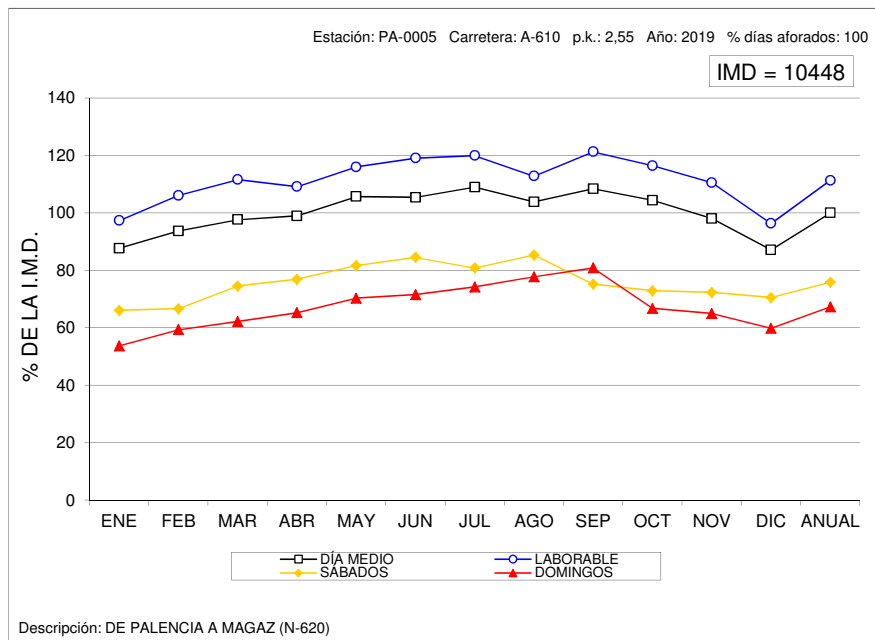





### VARIACIÓN MENSUAL DEL TRÁFICO

Estación: PA-0745

Carretera: A-231

	M E S E S												MEDIA ANUAL
	ENE	FEB	MAR	ABR	MAY	JUN	JUL	AGO	SEP	OCT	NOV	DIC	
DÍA MEDIO	5.787	5.445	6.283	8.744	6.605	7.352	10.224	16.215	8.289	7.072	6.162	7.313	7.981
%	72,5	68,2	78,7	109,6	82,8	92,1	128,1	203,2	103,9	88,6	77,2	91,6	100,0
DÍAS LABORABLES	5.913	5.652	6.462	8.764	6.647	7.319	9.662	15.071	8.090	7.166	6.182	7.004	7.851
%	74,1	70,8	81,0	109,8	83,3	91,7	121,1	188,8	101,4	89,8	77,5	87,8	98,4
SÁBADOS	5.397	4.055	5.156	7.912	5.392	6.391	11.025	18.948	6.886	5.650	4.493	8.941	7.615
%	67,6	50,8	64,6	99,1	67,6	80,1	138,1	237,4	86,3	70,8	56,3	112,0	95,4
DOMINGOS	5.453	5.797	6.656	9.468	7.569	8.441	12.658	19.088	10.250	7.951	8.134	7.375	9.002
%	68,3	72,6	83,4	118,6	94,8	105,8	158,6	239,2	128,4	99,6	101,9	92,4	112,8
COEFICIENTE "L"	1,328	1,389	1,215	0,896	1,181	1,073	0,813	0,521	0,970	1,096	1,270	1,121	1,000

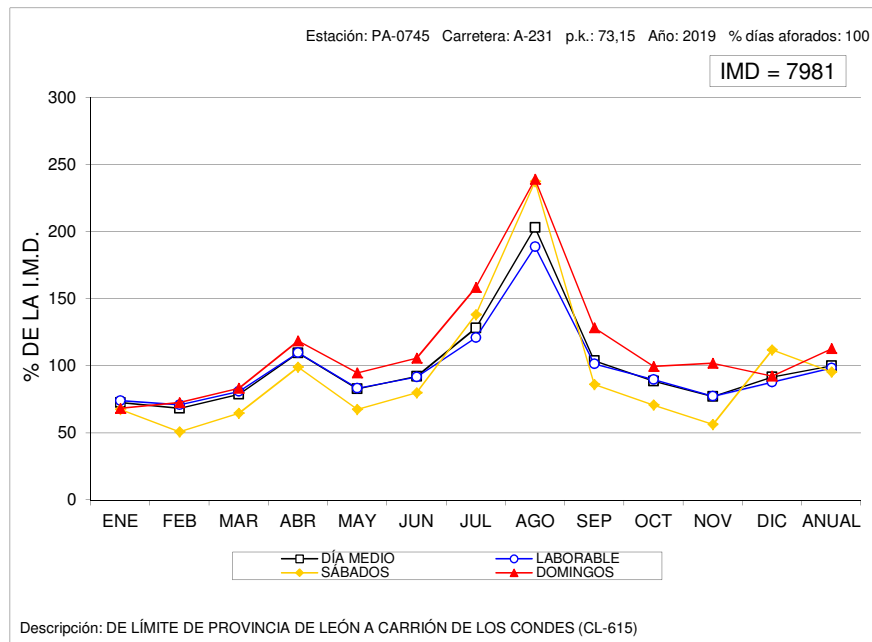



### VARIACIÓN MENSUAL DEL TRÁFICO

Estación: PA-1030

Carretera: CL-612

	MESES						MEDIA ANUAL
	ENE-FEB	MAR-ABR	MAY-JUN	JUL-AGO	SEP-OCT	NOV-DIC	
DÍA MEDIO	498	561	504	584	515	498	527
%	94,5	106,5	95,6	110,8	97,7	94,5	100,0
DÍAS LABORABLES	558	600	543	609	540	537	565
%	105,9	113,9	103,0	115,6	102,5	101,9	107,2
SÁBADOS	348	424	401	466	406	369	403
%	66,0	80,5	76,1	88,4	77,0	70,0	76,5
DOMINGOS	343	504	413	570	494	439	461
%	65,1	95,6	78,4	108,2	93,7	83,3	87,5
COEFICIENTE "L"	1,013	0,942	1,041	0,928	1,046	1,052	1,000

### VARIACIÓN MENSUAL DEL TRÁFICO

Estación: PA-1050

Carretera: CL-613

	MESES						MEDIA ANUAL
	ENE-FEB	MAR-ABR	MAY-JUN	JUL-AGO	SEP-OCT	NOV-DIC	
DÍA MEDIO	2.568	2.754	2.975	2.910	2.743	2.696	2.774
%	92,6	99,3	107,2	104,9	98,9	97,2	100,0
DÍAS LABORABLES	2.768	3.001	3.168	3.137	2.992	2.901	2.995
%	99,8	108,2	114,2	113,1	107,9	104,6	108,0
SÁBADOS	2.274	2.053	2.365	2.394	2.195	2.371	2.276
%	82,0	74,0	85,3	86,3	79,1	85,5	82,0
DOMINGOS	1.866	2.220	2.612	2.301	2.044	1.992	2.172
%	67,3	80,0	94,2	82,9	73,7	71,8	78,3
COEFICIENTE "L"	1,082	0,998	0,945	0,955	1,001	1,032	1,000

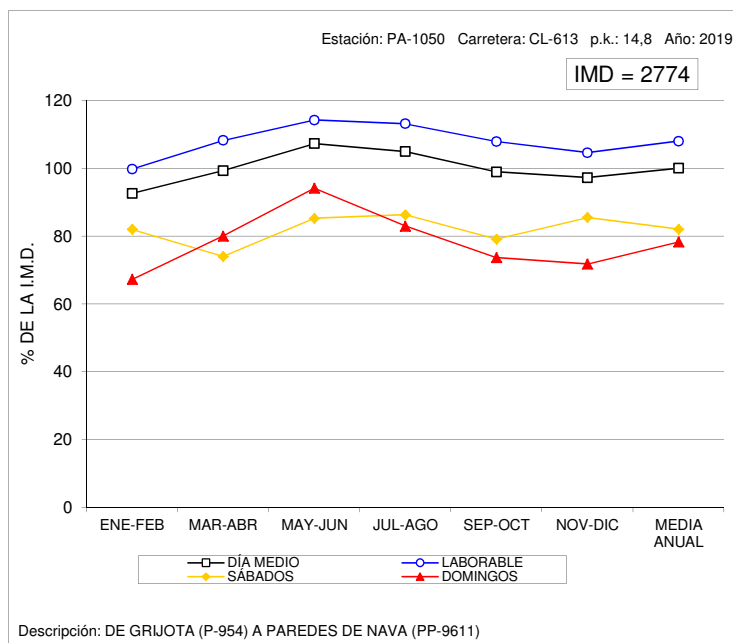
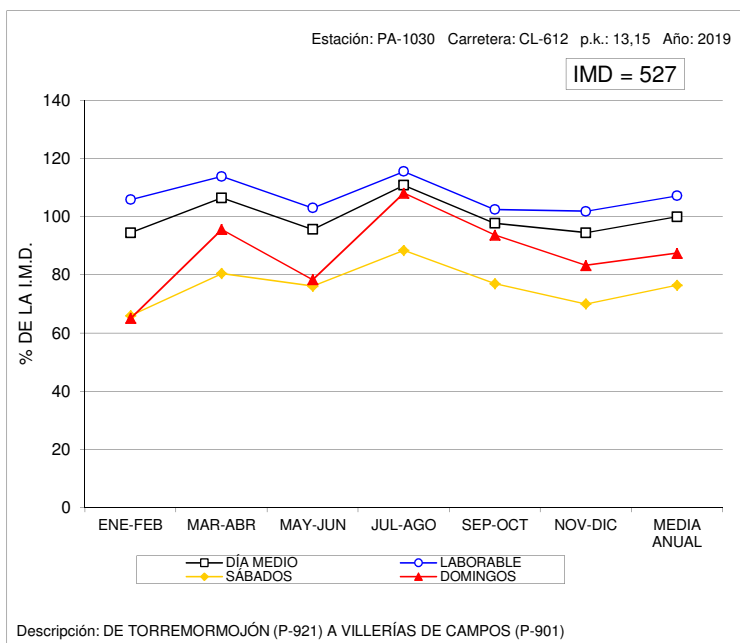



### VARIACIÓN MENSUAL DEL TRÁFICO

Estación: PA-1070

Carretera: CL-615

	MESES						MEDIA ANUAL
	ENE-FEB	MAR-ABR	MAY-JUN	JUL-AGO	SEP-OCT	NOV-DIC	
DÍA MEDIO	7.203	7.408	8.481	8.932	8.431	7.309	7.961
%	90,5	93,1	106,5	112,2	105,9	91,8	100,0
DÍAS LABORABLES	7.541	7.789	8.599	9.273	8.459	7.611	8.211
%	94,7	97,8	108,0	116,5	106,3	95,6	103,1
SÁBADOS	6.786	6.406	8.035	8.039	8.356	6.773	7.400
%	85,2	80,5	100,9	101,0	105,0	85,1	93,0
DOMINGOS	5.922	6.510	8.340	8.122	8.366	6.341	7.267
%	74,4	81,8	104,8	102,0	105,1	79,7	91,3
COEFICIENTE "L"	1,089	1,054	0,955	0,885	0,971	1,079	1,000

### VARIACIÓN MENSUAL DEL TRÁFICO

Estación: PA-1090

Carretera: CL-615

	MESES						MEDIA ANUAL
	ENE-FEB	MAR-ABR	MAY-JUN	JUL-AGO	SEP-OCT	NOV-DIC	
DÍA MEDIO	3.198	3.374	3.675	3.913	3.531	3.122	3.469
%	92,2	97,3	105,9	112,8	101,8	90,0	100,0
DÍAS LABORABLES	3.370	3.607	3.823	3.973	3.609	3.294	3.613
%	97,1	104,0	110,2	114,5	104,0	95,0	104,2
SÁBADOS	2.846	2.953	3.281	3.262	3.294	2.733	3.062
%	82,0	85,1	94,6	94,0	95,0	78,8	88,3
DOMINGOS	2.690	2.636	3.328	4.268	3.379	2.654	3.160
%	77,5	76,0	95,9	123,0	97,4	76,5	91,1
COEFICIENTE "L"	1,072	1,002	0,945	0,909	1,001	1,097	1,000

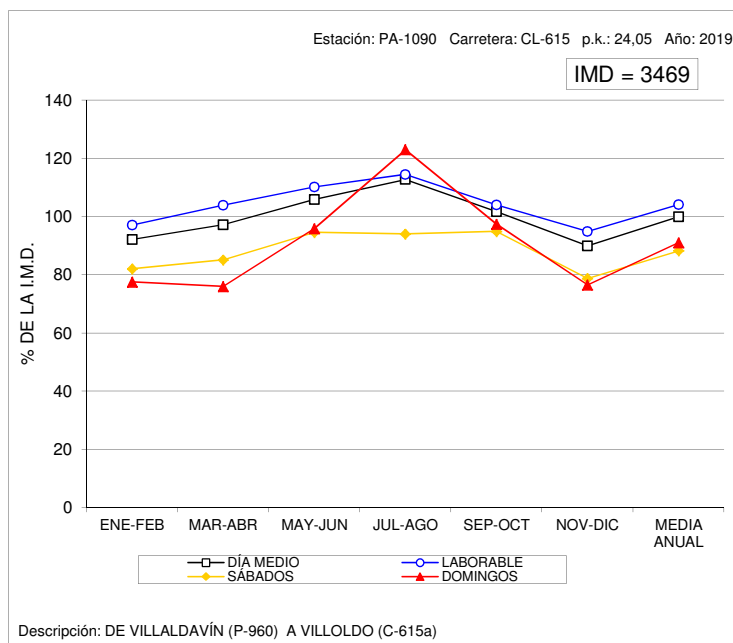
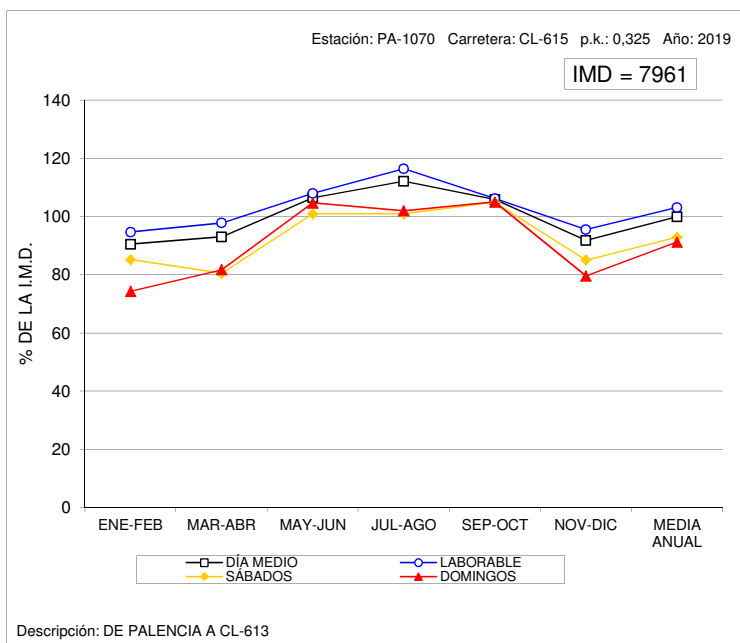



### VARIACIÓN MENSUAL DEL TRÁFICO

Estación: PA-1120

Carretera: CL-615

	MESES						MEDIA ANUAL
	ENE-FEB	MAR-ABR	MAY-JUN	JUL-AGO	SEP-OCT	NOV-DIC	
DÍA MEDIO	2.187	2.175	2.622	3.248	2.859	2.203	2.549
%	85,8	85,3	102,9	127,4	112,2	86,4	100,0
DÍAS LABORABLES	2.261	2.364	2.726	3.279	2.935	2.377	2.657
%	88,7	92,7	106,9	128,6	115,1	93,3	104,2
SÁBADOS	2.081	1.732	2.369	3.003	2.660	1.885	2.288
%	81,6	67,9	92,9	117,8	104,4	74,0	89,8
DOMINGOS	1.922	1.670	2.354	3.335	2.672	1.652	2.268
%	75,4	65,5	92,3	130,8	104,8	64,8	89,0
COEFICIENTE "L"	1,175	1,124	0,975	0,810	0,905	1,118	1,000

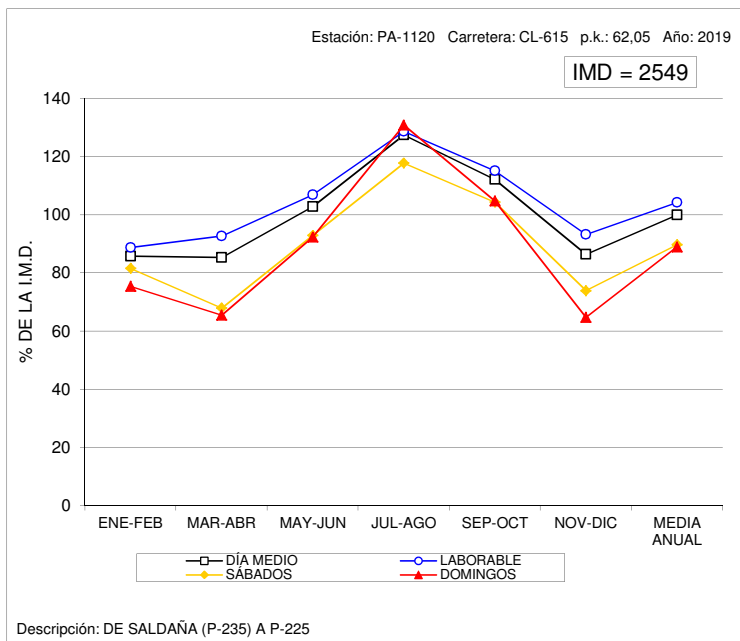

### VARIACIÓN MENSUAL DEL TRÁFICO

Estación: PA-1160

Carretera: P-405

	MESES						MEDIA ANUAL
	ENE-FEB	MAR-ABR	MAY-JUN	JUL-AGO	SEP-OCT	NOV-DIC	
DÍA MEDIO	844	860	945	1.053	986	889	930
%	90,8	92,5	101,6	113,2	106,0	95,6	100,0
DÍAS LABORABLES	907	934	1.003	1.144	1.055	933	996
%	97,5	100,4	107,8	123,0	113,4	100,3	107,1
SÁBADOS	733	692	762	833	826	712	760
%	78,8	74,4	81,9	89,6	88,8	76,6	81,7
DOMINGOS	642	664	844	822	793	848	769
%	69,0	71,4	90,8	88,4	85,3	91,2	82,7
COEFICIENTE "L"	1,098	1,066	0,993	0,871	0,944	1,068	1,000

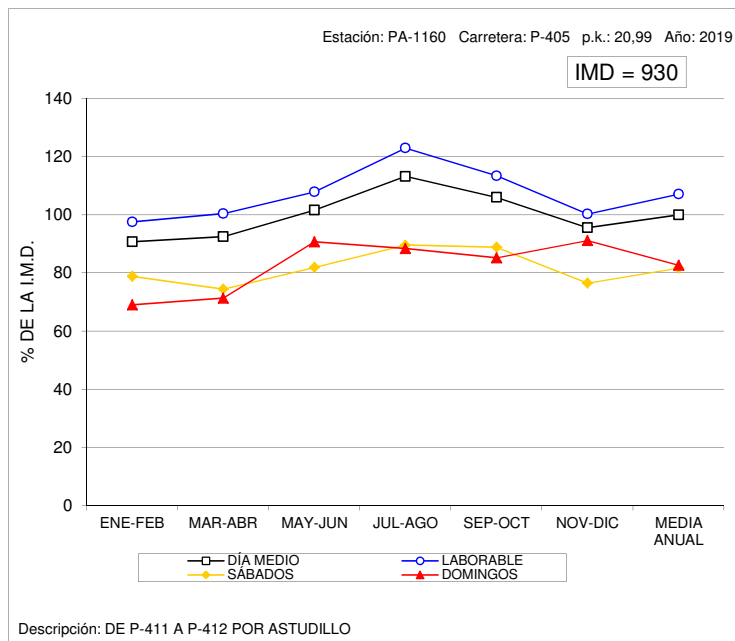



### VARIACIÓN MENSUAL DEL TRÁFICO

Estación: PA-1190

Carretera: CL-619

	MESES						MEDIA ANUAL
	ENE-FEB	MAR-ABR	MAY-JUN	JUL-AGO	SEP-OCT	NOV-DIC	
DÍA MEDIO	1.888	2.218	2.429	2.716	2.517	2.274	2.341
%	80,6	94,7	103,8	116,0	107,5	97,1	100,0
DÍAS LABORABLES	2.071	2.351	2.622	2.821	2.731	2.438	2.506
%	88,5	100,4	112,0	120,5	116,7	104,1	107,0
SÁBADOS	1.474	1.950	1.882	2.504	2.016	1.759	1.931
%	63,0	83,3	80,4	107,0	86,1	75,1	82,5
DOMINGOS	1.386	1.827	2.000	2.400	1.950	1.969	1.922
%	59,2	78,0	85,4	102,5	83,3	84,1	82,1
COEFICIENTE "L"	1,210	1,066	0,956	0,888	0,918	1,028	1,000

### VARIACIÓN MENSUAL DEL TRÁFICO

Estación: PA-1195

Carretera: CL-626

	MESES						MEDIA ANUAL
	ENE-FEB	MAR-ABR	MAY-JUN	JUL-AGO	SEP-OCT	NOV-DIC	
DÍA MEDIO	1.706	1.667	2.056	3.001	2.280	1.564	2.045
%	83,4	81,5	100,5	146,7	111,5	76,5	100,0
DÍAS LABORABLES	1.665	1.741	2.014	2.855	2.144	1.643	2.010
%	81,4	85,1	98,5	139,6	104,8	80,3	98,3
SÁBADOS	1.940	1.402	2.099	3.088	2.659	1.504	2.116
%	94,9	68,6	102,6	151,0	130,0	73,5	103,5
DOMINGOS	1.677	1.565	2.226	3.643	2.575	1.232	2.153
%	82,0	76,5	108,9	178,1	125,9	60,2	105,3
COEFICIENTE "L"	1,207	1,155	0,998	0,704	0,938	1,223	1,000

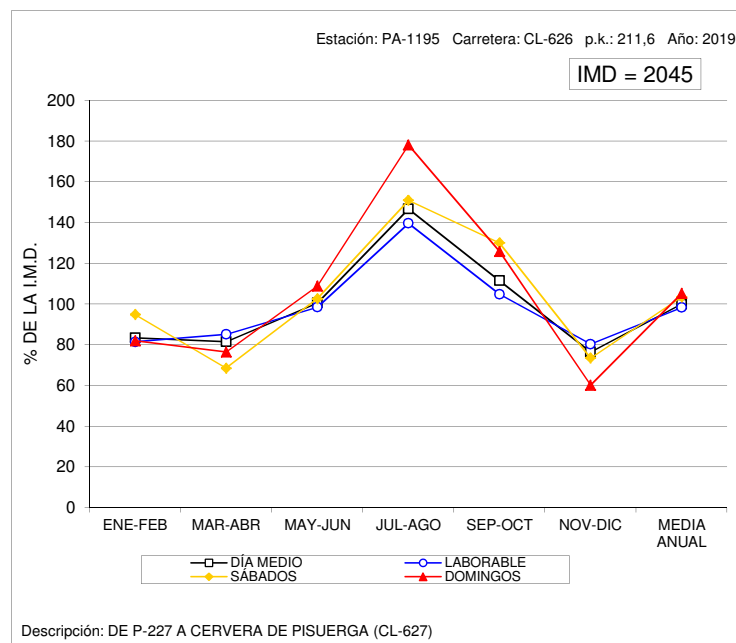
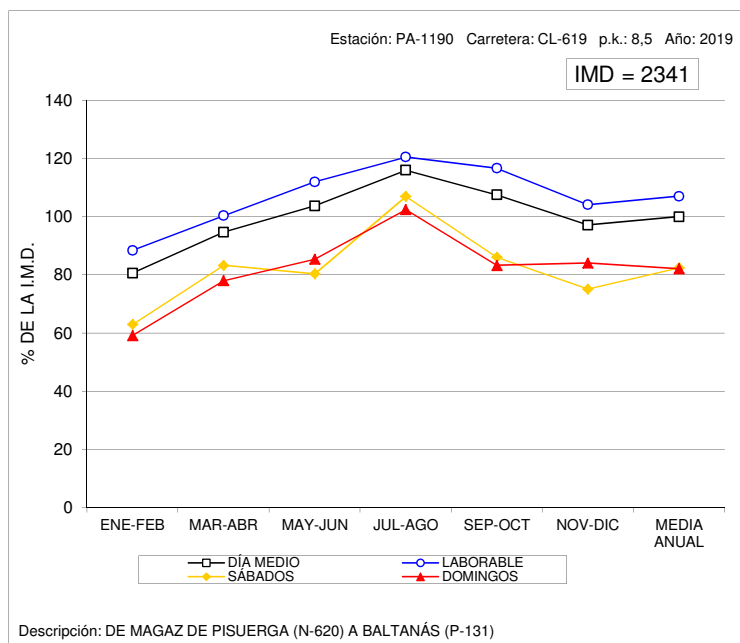



### VARIACIÓN MENSUAL DEL TRÁFICO

Estación: PA-1230

Carretera: CL-626

	MESES						MEDIA ANUAL
	ENE-FEB	MAR-ABR	MAY-JUN	JUL-AGO	SEP-OCT	NOV-DIC	
DÍA MEDIO	1.063	1.072	1.284	1.953	1.300	1.048	1.287
%	82,6	83,3	99,8	151,7	101,0	81,4	100,0
DÍAS LABORABLES	1.093	1.122	1.344	1.907	1.327	1.106	1.317
%	84,9	87,2	104,4	148,2	103,1	85,9	102,3
SÁBADOS	1.060	906	1.094	1.977	1.178	1.017	1.205
%	82,4	70,4	85,0	153,6	91,5	79,0	93,6
DOMINGOS	910	988	1.173	2.168	1.281	785	1.218
%	70,7	76,8	91,1	168,5	99,5	61,0	94,6
COEFICIENTE "L"	1,205	1,174	0,980	0,691	0,992	1,191	1,000

### VARIACIÓN MENSUAL DEL TRÁFICO

Estación: PA-1250

Carretera: P-227

	MESES						MEDIA ANUAL
	ENE-FEB	MAR-ABR	MAY-JUN	JUL-AGO	SEP-OCT	NOV-DIC	
DÍA MEDIO	517	649	803	991	980	699	772
%	67,0	84,1	104,0	128,4	126,9	90,5	100,0
DÍAS LABORABLES	539	626	744	924	949	694	746
%	69,8	81,1	96,4	119,7	122,9	89,9	96,6
SÁBADOS	434	644	916	981	979	680	773
%	56,2	83,4	118,7	127,1	126,8	88,1	100,1
DOMINGOS	490	769	985	1.334	1.138	742	910
%	63,5	99,6	127,6	172,8	147,4	96,1	117,9
COEFICIENTE "L"	1,384	1,192	1,003	0,807	0,786	1,075	1,000

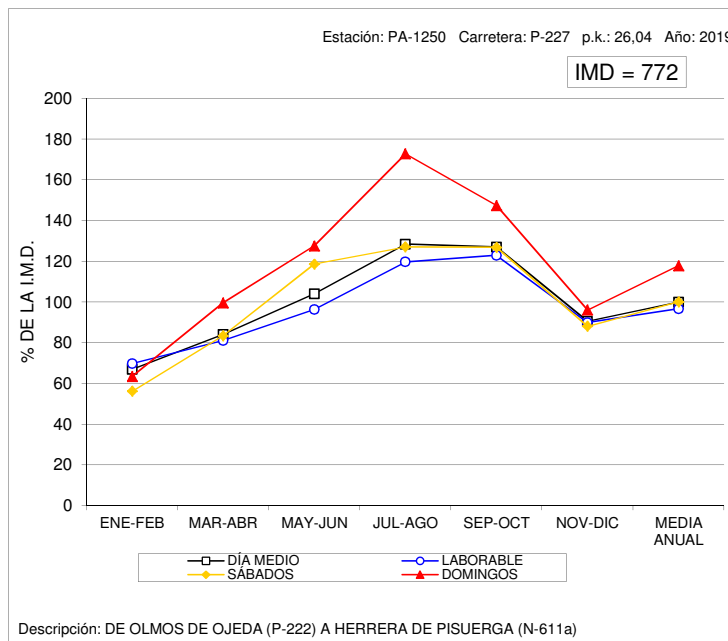
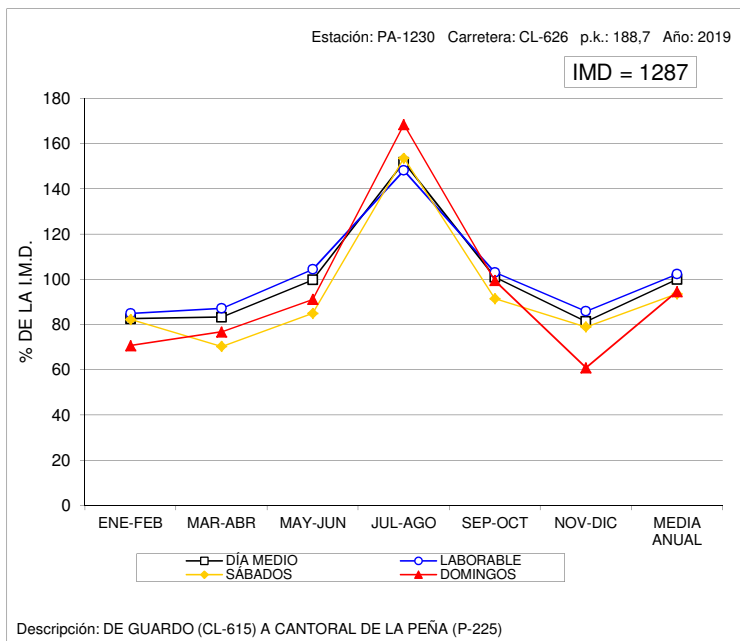



### VARIACIÓN MENSUAL DEL TRÁFICO

Estación: PA-1265

Carretera: CL-627

	MESES						MEDIA ANUAL
	ENE-FEB	MAR-ABR	MAY-JUN	JUL-AGO	SEP-OCT	NOV-DIC	
DÍA MEDIO	361	451	555	790	782	459	567
%	63,7	79,5	97,9	139,3	137,9	81,0	100,0
DÍAS LABORABLES	335	395	470	699	709	418	504
%	59,1	69,7	82,9	123,3	125,0	73,7	88,9
SÁBADOS	399	559	729	911	922	582	683
%	70,4	98,6	128,6	160,7	162,6	102,6	120,5
DOMINGOS	448	628	809	1.125	1.005	533	758
%	79,0	110,8	142,7	198,4	177,2	94,0	133,7
COEFICIENTE "L"	1,504	1,276	1,072	0,721	0,711	1,206	1,000

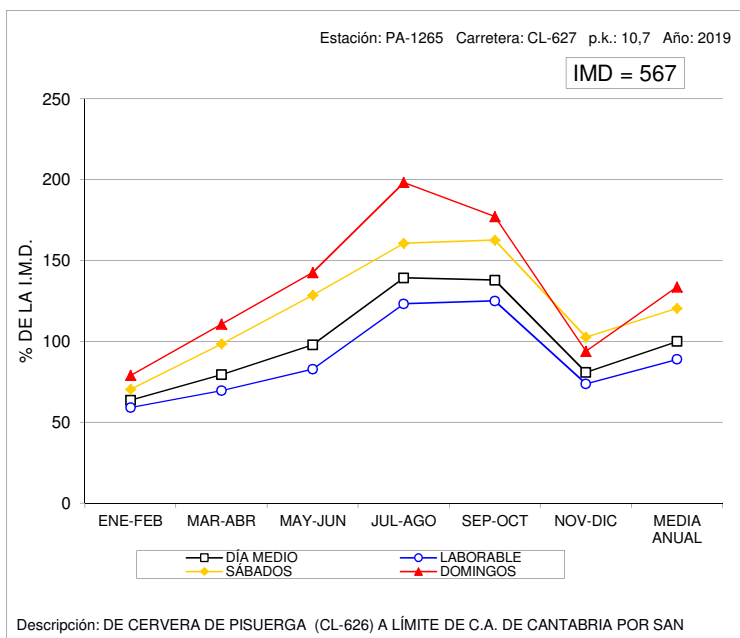

### VARIACIÓN MENSUAL DEL TRÁFICO

Estación: PA-1360

Carretera: CL-626

	MESES						MEDIA ANUAL
	ENE-FEB	MAR-ABR	MAY-JUN	JUL-AGO	SEP-OCT	NOV-DIC	
DÍA MEDIO	1.769	1.892	2.175	3.128	2.277	1.783	2.170
%	81,5	87,2	100,2	144,1	104,9	82,2	100,0
DÍAS LABORABLES	1.757	1.961	2.176	3.035	2.255	1.877	2.177
%	81,0	90,4	100,3	139,9	103,9	86,5	100,3
SÁBADOS	1.917	1.735	2.112	3.062	2.258	1.672	2.126
%	88,3	80,0	97,3	141,1	104,1	77,1	98,0
DOMINGOS	1.676	1.705	2.229	3.647	2.410	1.426	2.183
%	77,2	78,6	102,7	168,1	111,1	65,7	100,6
COEFICIENTE "L"	1,239	1,110	1,000	0,717	0,965	1,160	1,000

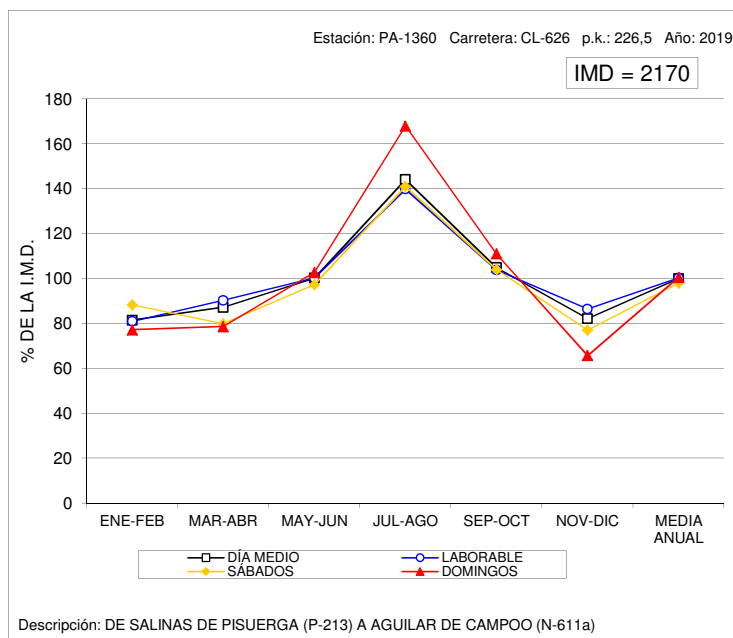



### VARIACIÓN MENSUAL DEL TRÁFICO

Estación: PA-1505

Carretera: P-900

	MESES						MEDIA ANUAL
	ENE-FEB	MAR-ABR	MAY-JUN	JUL-AGO	SEP-OCT	NOV-DIC	
DÍA MEDIO	4.044	4.245	4.314	3.547	3.428	4.046	3.937
%	102,7	107,8	109,6	90,1	87,1	102,8	100,0
DÍAS LABORABLES	4.515	4.690	4.737	3.947	3.868	4.470	4.371
%	114,7	119,1	120,3	100,3	98,2	113,5	111,0
SÁBADOS	2.988	3.436	3.631	2.671	2.527	2.973	3.038
%	75,9	87,3	92,2	67,8	64,2	75,5	77,2
DOMINGOS	2.746	2.828	2.879	2.416	2.131	3.005	2.668
%	69,7	71,8	73,1	61,4	54,1	76,3	67,8
COEFICIENTE "L"	0,968	0,932	0,923	1,107	1,130	0,978	1,000

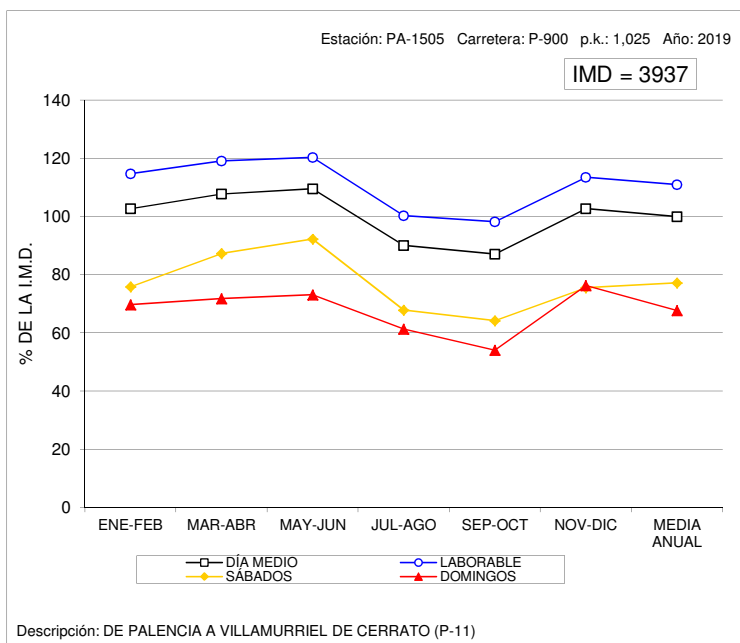

### VARIACIÓN MENSUAL DEL TRÁFICO

Estación: PA-1750

Carretera: A-231

	MESES						MEDIA ANUAL
	ENE-FEB	MAR-ABR	MAY-JUN	JUL-AGO	SEP-OCT	NOV-DIC	
DÍA MEDIO	5.474	6.460	7.395	9.064	9.488	6.548	7.406
%	73,9	87,2	99,9	122,4	128,1	88,4	100,0
DÍAS LABORABLES	5.712	6.523	7.270	8.698	9.496	6.773	7.413
%	77,1	88,1	98,2	117,4	128,2	91,5	100,1
SÁBADOS	4.371	5.250	6.377	8.410	8.056	5.338	6.300
%	59,0	70,9	86,1	113,6	108,8	72,1	85,1
DOMINGOS	5.389	7.347	9.046	11.555	10.877	6.627	8.474
%	72,8	99,2	122,1	156,0	146,9	89,5	114,4
COEFICIENTE "L"	1,298	1,136	1,020	0,852	0,781	1,094	1,000

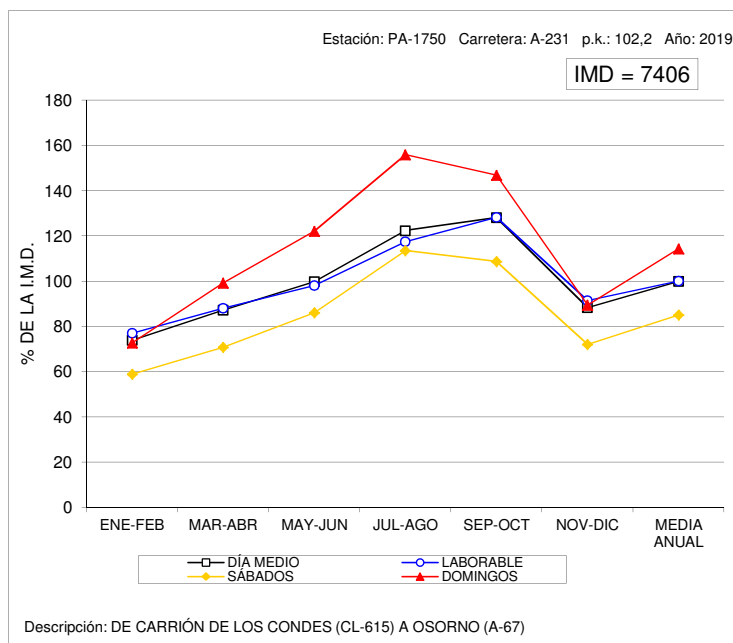





### VARIACIÓN MENSUAL DEL TRÁFICO

Estación: SA-0015

Carretera: CL-510

	MESES											MEDIA ANUAL	
	ENE	FEB	MAR	ABR	MAY	JUN	JUL	AGO	SEP	OCT	NOV		DIC
DÍA MEDIO	5.476	5.662	5.760	7.492	6.136	5.998	5.822	6.347	5.914	6.070	5.724	5.379	5.981
%	91,6	94,7	96,3	125,3	102,6	100,3	97,3	106,1	98,9	101,5	95,7	89,9	100,0
DÍAS LABORABLES	5.822	6.041	6.174	8.012	6.451	6.367	6.055	6.692	6.208	6.399	6.117	5.615	6.331
%	97,3	101,0	103,2	134,0	107,9	106,5	101,2	111,9	103,8	107,0	102,3	93,9	105,9
SÁBADOS	4.948	5.334	5.368	6.778	5.534	5.621	5.492	5.767	5.674	5.538	5.297	5.295	5.551
%	82,7	89,2	89,8	113,3	92,5	94,0	91,8	96,4	94,9	92,6	88,6	88,5	92,8
DOMINGOS	4.005	4.103	4.411	5.350	4.923	4.898	4.809	5.185	4.865	4.710	4.196	4.409	4.654
%	67,0	68,6	73,8	89,4	82,3	81,9	80,4	86,7	81,3	78,7	70,2	73,7	77,8
COEFICIENTE "L"	1,087	1,048	1,025	0,790	0,981	0,994	1,046	0,946	1,020	0,989	1,035	1,128	1,000

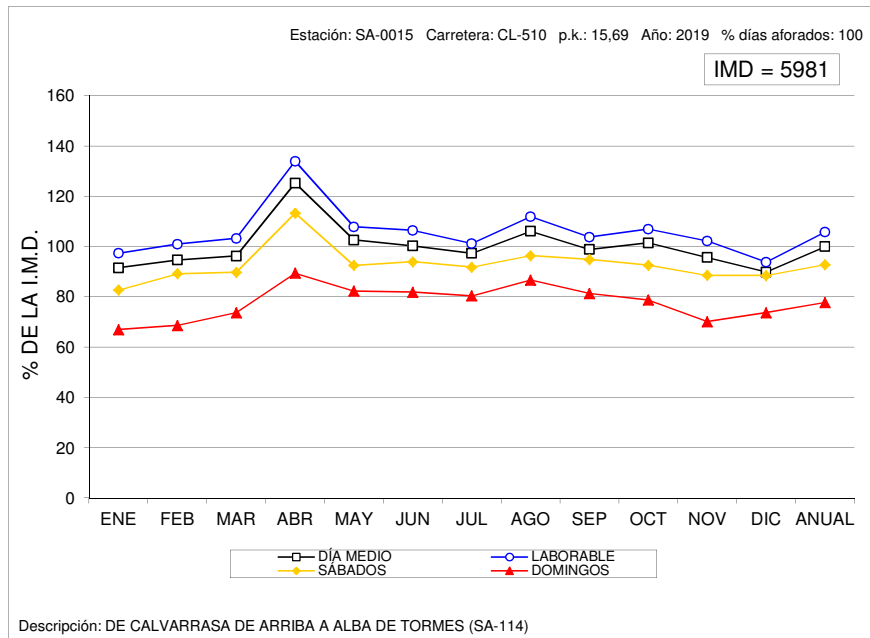



### VARIACIÓN MENSUAL DEL TRÁFICO

Estación: SA-1035

Carretera: SA-205

	MESES						MEDIA ANUAL
	ENE-FEB	MAR-ABR	MAY-JUN	JUL-AGO	SEP-OCT	NOV-DIC	
DÍA MEDIO	2.210	2.783	2.874	3.190	3.108	2.518	2.780
%	79,5	100,1	103,4	114,7	111,8	90,6	100,0
DÍAS LABORABLES	2.113	2.377	2.546	2.890	2.843	2.353	2.520
%	76,0	85,5	91,6	104,0	102,3	84,6	90,6
SÁBADOS	2.355	3.789	3.422	3.554	3.279	2.437	3.140
%	84,7	136,3	123,1	127,8	117,9	87,7	112,9
DOMINGOS	2.556	3.810	3.961	4.324	4.259	3.429	3.724
%	91,9	137,1	142,5	155,5	153,2	123,3	134,0
COEFICIENTE "L"	1,193	1,060	0,990	0,872	0,886	1,071	1,000

### VARIACIÓN MENSUAL DEL TRÁFICO

Estación: SA-1095

Carretera: CL-517

	MESES						MEDIA ANUAL
	ENE-FEB	MAR-ABR	MAY-JUN	JUL-AGO	SEP-OCT	NOV-DIC	
DÍA MEDIO	1.964	2.361	2.638	2.489	2.634	2.111	2.366
%	83,0	99,8	111,5	105,2	111,3	89,2	100,0
DÍAS LABORABLES	2.106	2.384	2.584	2.601	2.796	2.236	2.451
%	89,0	100,8	109,2	109,9	118,2	94,5	103,6
SÁBADOS	1.663	2.100	2.677	2.082	2.252	1.771	2.091
%	70,3	88,8	113,1	88,0	95,2	74,9	88,4
DOMINGOS	1.551	2.514	2.868	2.333	2.203	1.825	2.216
%	65,6	106,3	121,2	98,6	93,1	77,1	93,7
COEFICIENTE "L"	1,164	1,028	0,949	0,942	0,877	1,096	1,000

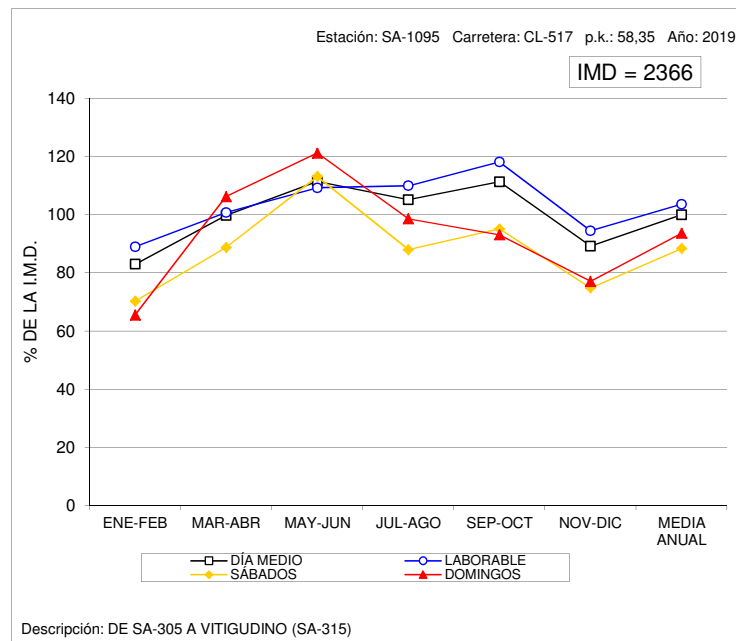
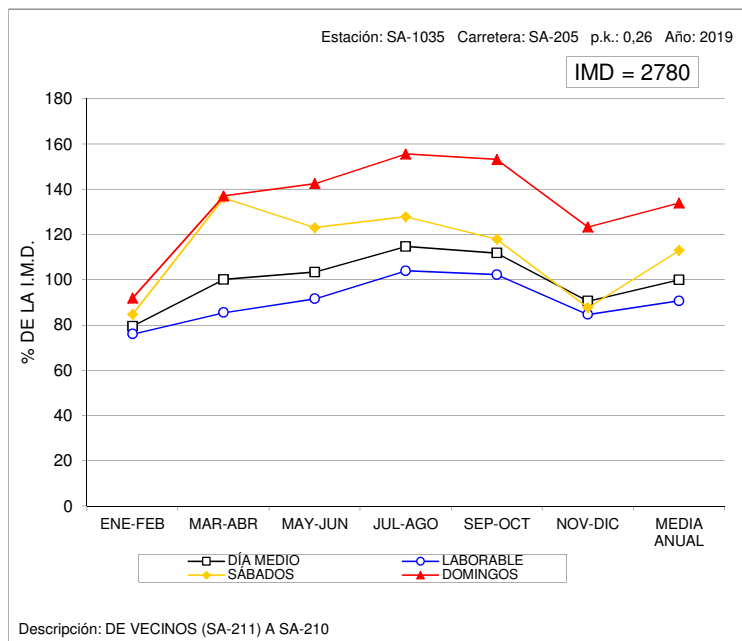



### VARIACIÓN MENSUAL DEL TRÁFICO

Estación: SA-1100

Carretera: CL-517

	MESES						MEDIA ANUAL
	ENE-FEB	MAR-ABR	MAY-JUN	JUL-AGO	SEP-OCT	NOV-DIC	
DÍA MEDIO	808	1.016	1.034	996	967	874	950
%	85,1	106,9	108,8	104,8	101,8	92,0	100,0
DÍAS LABORABLES	881	1.042	1.118	1.055	1.039	946	1.014
%	92,7	109,7	117,7	111,1	109,4	99,6	106,7
SÁBADOS	627	880	752	872	801	680	769
%	66,0	92,6	79,2	91,8	84,3	71,6	80,9
DOMINGOS	630	1.028	895	828	765	707	809
%	66,3	108,2	94,2	87,2	80,5	74,4	85,2
COEFICIENTE "L"	1,151	0,973	0,907	0,961	0,976	1,072	1,000

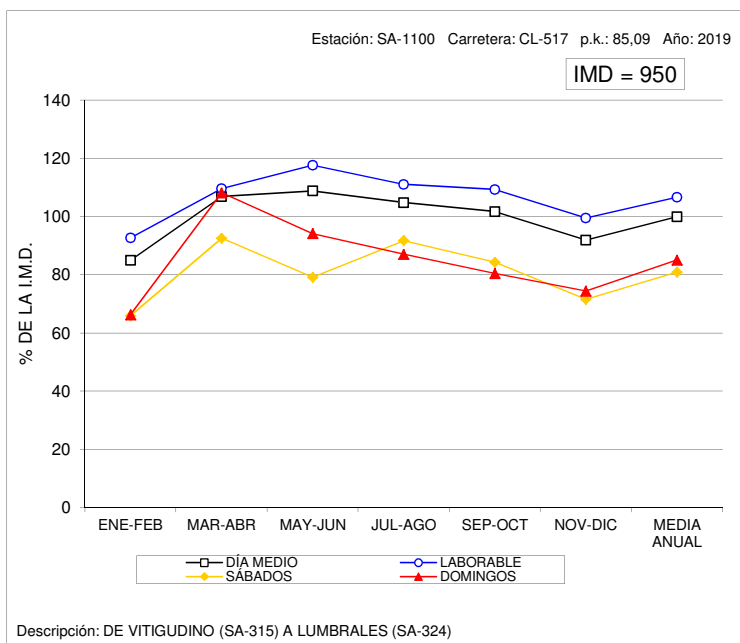

### VARIACIÓN MENSUAL DEL TRÁFICO

Estación: SA-1120

Carretera: SA-605

	MESES						MEDIA ANUAL
	ENE-FEB	MAR-ABR	MAY-JUN	JUL-AGO	SEP-OCT	NOV-DIC	
DÍA MEDIO	1.521	1.764	1.805	1.984	1.742	1.568	1.731
%	87,9	101,9	104,3	114,6	100,6	90,6	100,0
DÍAS LABORABLES	1.667	1.873	1.918	2.151	1.903	1.653	1.861
%	96,3	108,2	110,8	124,3	109,9	95,5	107,5
SÁBADOS	1.250	1.589	1.517	1.599	1.466	1.500	1.487
%	72,2	91,8	87,6	92,4	84,7	86,7	85,9
DOMINGOS	1.068	1.394	1.527	1.531	1.210	1.217	1.324
%	61,7	80,5	88,2	88,4	69,9	70,3	76,5
COEFICIENTE "L"	1,116	0,994	0,970	0,865	0,978	1,126	1,000

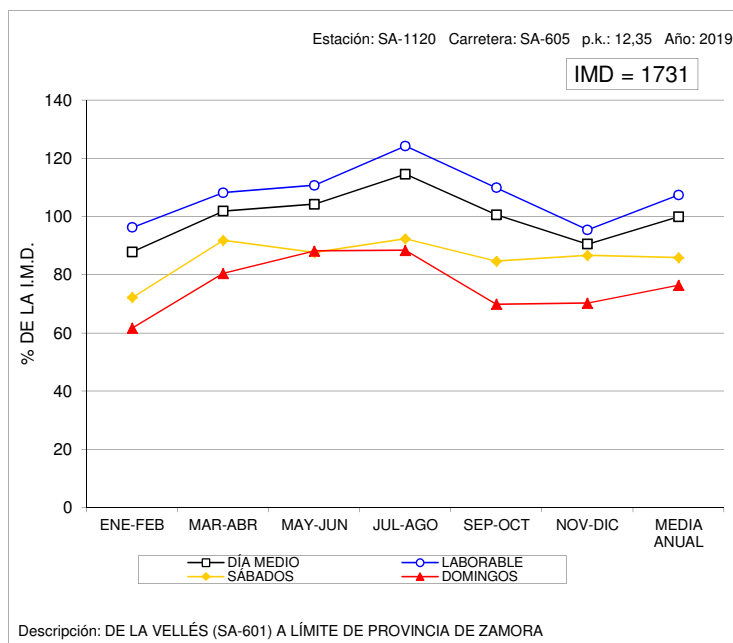



### VARIACIÓN MENSUAL DEL TRÁFICO

Estación: SA-1150

Carretera: CL-526

	MESES						MEDIA ANUAL
	ENE-FEB	MAR-ABR	MAY-JUN	JUL-AGO	SEP-OCT	NOV-DIC	
DÍA MEDIO	1.535	2.472	2.163	2.210	2.326	1.538	2.041
%	75,2	121,1	106,0	108,3	114,0	75,4	100,0
DÍAS LABORABLES	1.667	2.169	2.222	2.270	2.374	1.646	2.058
%	81,7	106,3	108,9	111,2	116,3	80,6	100,8
SÁBADOS	1.300	3.142	2.315	2.196	2.150	1.227	2.056
%	63,7	153,9	113,4	107,6	105,3	60,1	100,7
DOMINGOS	1.111	3.318	1.724	1.924	2.266	1.312	1.942
%	54,4	162,6	84,5	94,3	111,0	64,3	95,1
COEFICIENTE "L"	1,235	0,949	0,926	0,907	0,867	1,250	1,000

### VARIACIÓN MENSUAL DEL TRÁFICO

Estación: SA-1180

Carretera: CL-610

	MESES						MEDIA ANUAL
	ENE-FEB	MAR-ABR	MAY-JUN	JUL-AGO	SEP-OCT	NOV-DIC	
DÍA MEDIO	1.324	1.463	1.674	2.100	1.729	1.532	1.636
%	80,9	89,4	102,3	128,4	105,7	93,6	100,0
DÍAS LABORABLES	1.423	1.589	1.734	2.180	1.790	1.565	1.713
%	87,0	97,1	106,0	133,3	109,4	95,7	104,7
SÁBADOS	1.280	1.222	1.522	1.919	1.589	1.597	1.522
%	78,2	74,7	93,0	117,3	97,1	97,6	93,0
DOMINGOS	875	1.067	1.517	1.879	1.568	1.299	1.368
%	53,5	65,2	92,7	114,9	95,8	79,4	83,6
COEFICIENTE "L"	1,204	1,078	0,988	0,786	0,957	1,095	1,000

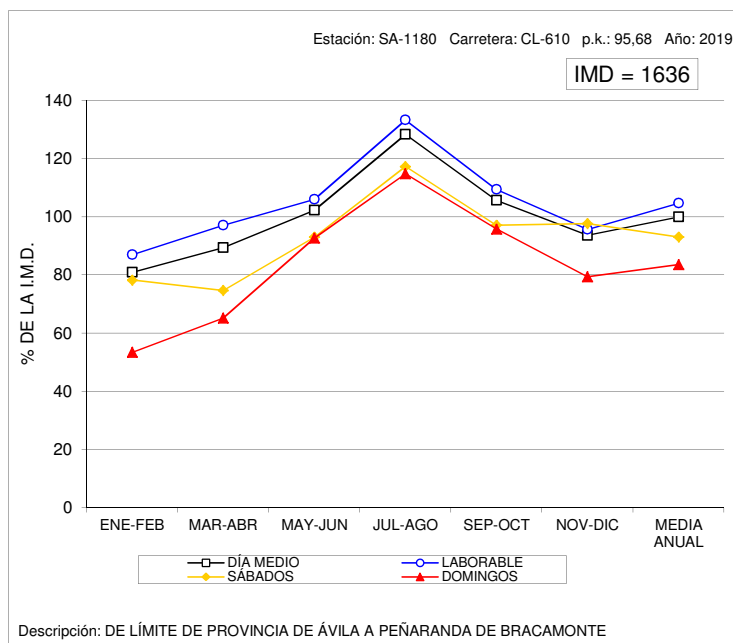
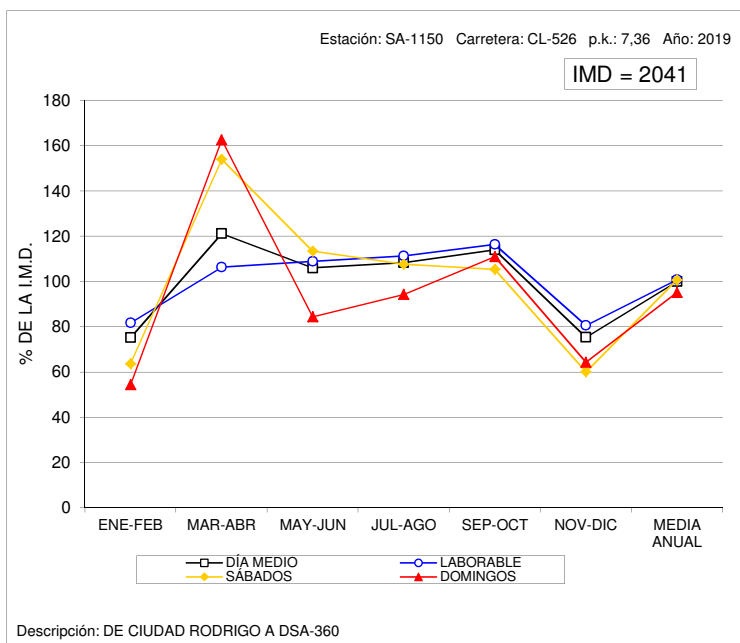



### VARIACIÓN MENSUAL DEL TRÁFICO

Estación: SA-1215

Carretera: SA-114

	MESES						MEDIA ANUAL
	ENE-FEB	MAR-ABR	MAY-JUN	JUL-AGO	SEP-OCT	NOV-DIC	
DÍA MEDIO	943	950	1.129	1.317	1.079	910	1.053
%	89,6	90,2	107,2	125,1	102,5	86,4	100,0
DÍAS LABORABLES	1.025	1.037	1.184	1.346	1.127	1.024	1.124
%	97,3	98,5	112,4	127,8	107,0	97,2	106,7
SÁBADOS	703	711	972	1.198	926	816	888
%	66,8	67,5	92,3	113,8	87,9	77,5	84,3
DOMINGOS	766	748	1.005	1.290	982	440	872
%	72,7	71,0	95,4	122,5	93,3	41,8	82,8
COEFICIENTE "L"	1,097	1,084	0,949	0,835	0,997	1,098	1,000

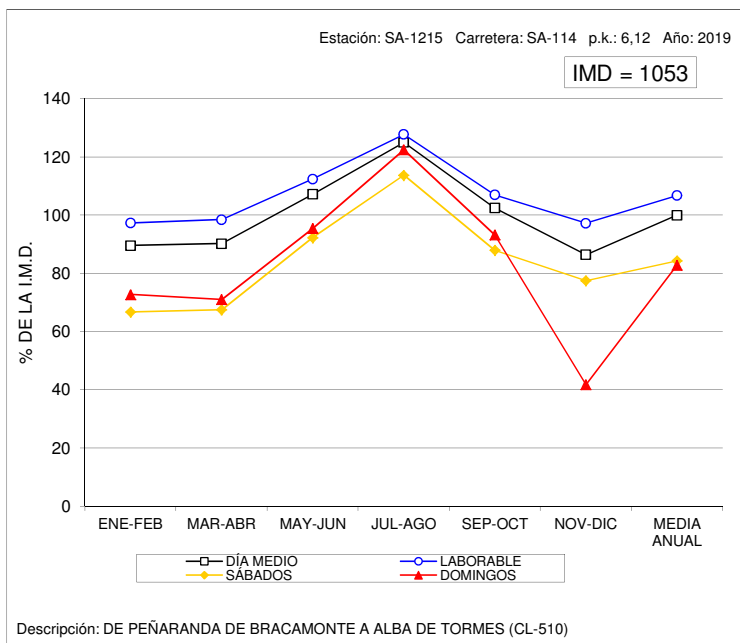

### VARIACIÓN MENSUAL DEL TRÁFICO

Estación: SA-1240

Carretera: SA-201

	MESES						MEDIA ANUAL
	ENE-FEB	MAR-ABR	MAY-JUN	JUL-AGO	SEP-OCT	NOV-DIC	
DÍA MEDIO	904	1.203	1.215	1.341	1.334	1.033	1.172
%	77,1	102,6	103,7	114,4	113,8	88,1	100,0
DÍAS LABORABLES	878	993	1.070	1.183	1.269	986	1.063
%	74,9	84,7	91,3	100,9	108,3	84,1	90,7
SÁBADOS	896	1.768	1.395	1.602	1.429	1.036	1.355
%	76,5	150,9	119,0	136,7	121,9	88,4	115,6
DOMINGOS	1.048	1.687	1.763	1.866	1.563	1.265	1.532
%	89,4	143,9	150,4	159,2	133,4	107,9	130,7
COEFICIENTE "L"	1,211	1,070	0,993	0,899	0,838	1,078	1,000

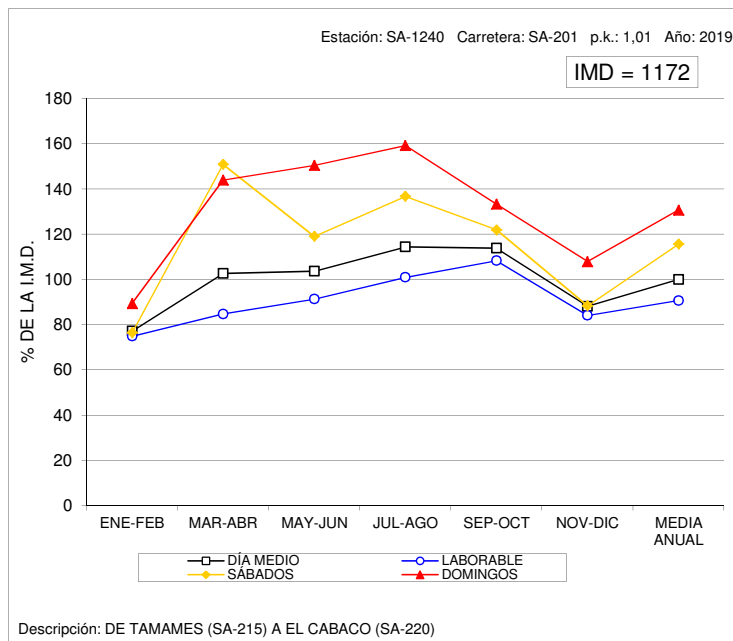



### VARIACIÓN MENSUAL DEL TRÁFICO

Estación: SA-1265

Carretera: SA-300

	MESES						MEDIA ANUAL
	ENE-FEB	MAR-ABR	MAY-JUN	JUL-AGO	SEP-OCT	NOV-DIC	
DÍA MEDIO	1.610	1.792	1.868	2.131	1.929	1.689	1.836
%	87,7	97,6	101,7	116,1	105,1	92,0	100,0
DÍAS LABORABLES	1.638	1.799	1.933	2.268	1.863	1.712	1.868
%	89,2	98,0	105,3	123,5	101,5	93,2	101,7
SÁBADOS	1.589	1.818	1.641	1.770	2.322	1.760	1.817
%	86,5	99,0	89,4	96,4	126,5	95,9	99,0
DOMINGOS	1.492	1.727	1.773	1.816	1.865	1.499	1.696
%	81,3	94,1	96,6	98,9	101,6	81,6	92,4
COEFICIENTE "L"	1,140	1,038	0,966	0,824	1,003	1,091	1,000

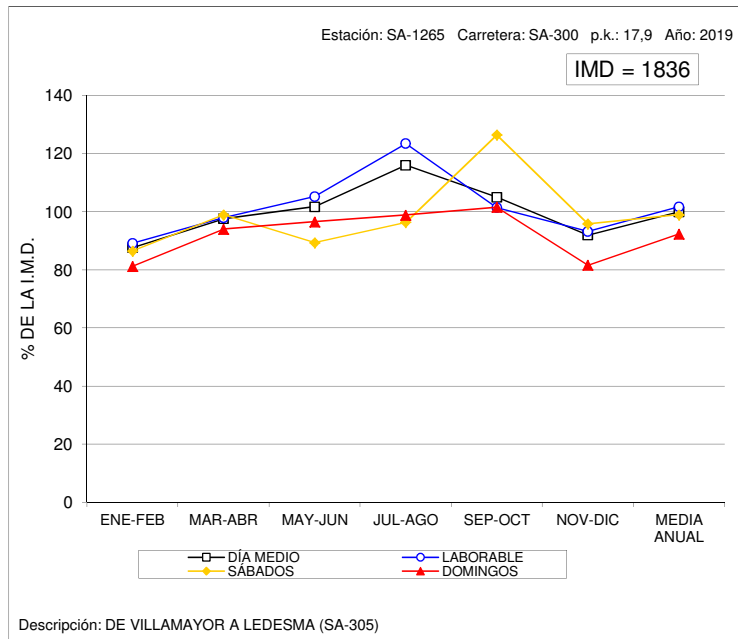

### VARIACIÓN MENSUAL DEL TRÁFICO

Estación: SA-1500

Carretera: SA-212

	MESES						MEDIA ANUAL
	ENE-FEB	MAR-ABR	MAY-JUN	JUL-AGO	SEP-OCT	NOV-DIC	
DÍA MEDIO	588	586	813	870	663	657	697
%	84,4	84,1	116,6	124,8	95,1	94,3	100,0
DÍAS LABORABLES	624	640	850	899	685	641	723
%	89,5	91,8	122,0	129,0	98,3	92,0	103,7
SÁBADOS	573	456	770	899	630	829	693
%	82,2	65,4	110,5	129,0	90,4	118,9	99,4
DOMINGOS	427	452	667	691	582	578	567
%	61,3	64,8	95,7	99,1	83,5	82,9	81,3
COEFICIENTE "L"	1,159	1,130	0,851	0,804	1,055	1,128	1,000

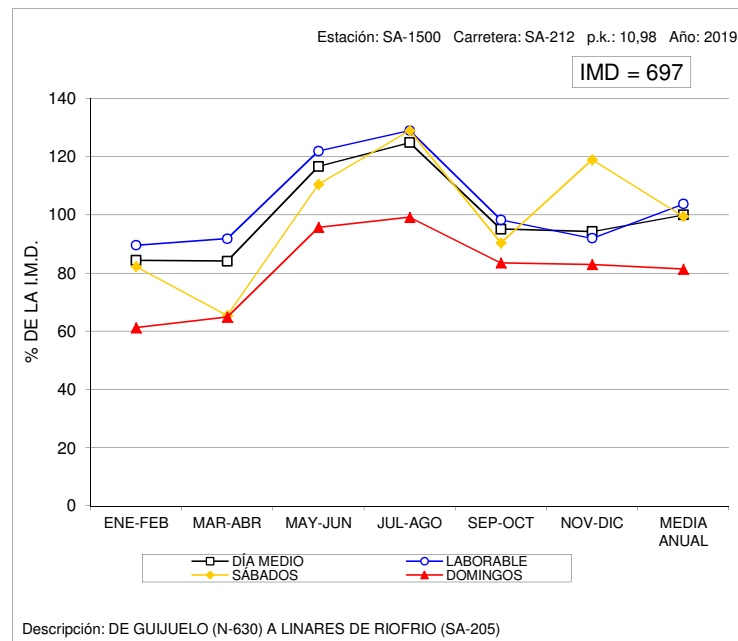



### VARIACIÓN MENSUAL DEL TRÁFICO

Estación: SG-0005

Carretera: CL-601

	MESES												MEDIA ANUAL
	ENE	FEB	MAR	ABR	MAY	JUN	JUL	AGO	SEP	OCT	NOV	DIC	
DÍA MEDIO	4.222	4.854	5.315	5.028	5.679	5.751	6.200	6.251	5.360	5.229	4.554	4.683	5.265
%	80,2	92,2	100,9	95,5	107,9	109,2	117,8	118,7	101,8	99,3	86,5	88,9	100,0
DÍAS LABORABLES	4.164	4.621	4.767	4.781	5.402	5.192	5.788	6.055	5.011	4.824	4.362	4.531	4.963
%	79,1	87,8	90,5	90,8	102,6	98,6	109,9	115,0	95,2	91,6	82,8	86,1	94,3
SÁBADOS	4.484	5.405	6.584	5.891	6.629	6.920	7.083	6.691	5.713	6.621	5.040	5.539	6.069
%	85,2	102,7	125,1	111,9	125,9	131,4	134,5	127,1	108,5	125,8	95,7	105,2	115,3
DOMINGOS	4.291	5.474	6.352	5.521	6.309	6.822	7.684	6.780	6.547	6.177	4.950	4.669	5.975
%	81,5	104,0	120,6	104,9	119,8	129,6	145,9	128,8	124,3	117,3	94,0	88,7	113,5
COEFICIENTE "L"	1,192	1,074	1,041	1,038	0,919	0,956	0,857	0,820	0,990	1,029	1,138	1,095	1,000

### VARIACIÓN MENSUAL DEL TRÁFICO

Estación: SG-0145

Carretera: CL-605

	MESES												MEDIA ANUAL
	ENE	FEB	MAR	ABR	MAY	JUN	JUL	AGO	SEP	OCT	NOV	DIC	
DÍA MEDIO	3.090	3.403	3.552	3.594	3.755	3.781	3.956	4.174	3.686	3.608	3.440	3.328	3.616
%	85,5	94,1	98,2	99,4	103,8	104,6	109,4	115,4	101,9	99,8	95,1	92,0	100,0
DÍAS LABORABLES	3.301	3.638	3.777	3.768	3.900	3.965	4.068	4.413	3.836	3.788	3.626	3.540	3.802
%	91,3	100,6	104,5	104,2	107,9	109,7	112,5	122,0	106,1	104,8	100,3	97,9	105,1
SÁBADOS	2.605	2.898	3.192	3.174	3.300	3.372	3.568	3.523	3.187	3.143	3.020	3.050	3.177
%	72,0	80,1	88,3	87,8	91,3	93,3	98,7	97,4	88,1	86,9	83,5	84,3	87,9
DOMINGOS	2.353	2.731	2.973	3.058	3.373	3.450	3.707	3.673	3.455	3.037	2.994	2.623	3.119
%	65,1	75,5	82,2	84,6	93,3	95,4	102,5	101,6	95,5	84,0	82,8	72,5	86,3
COEFICIENTE "L"	1,152	1,045	1,007	1,009	0,975	0,959	0,935	0,862	0,991	1,004	1,049	1,074	1,000

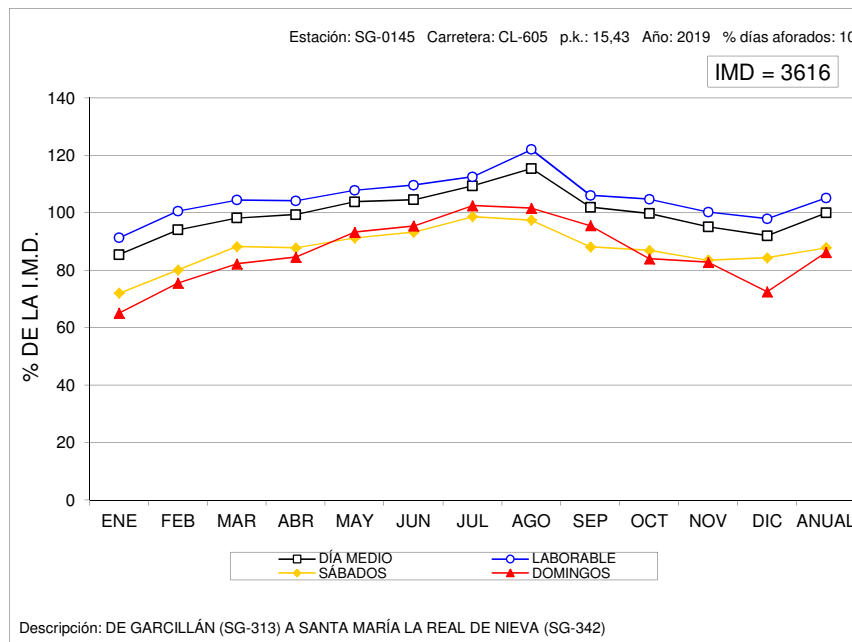
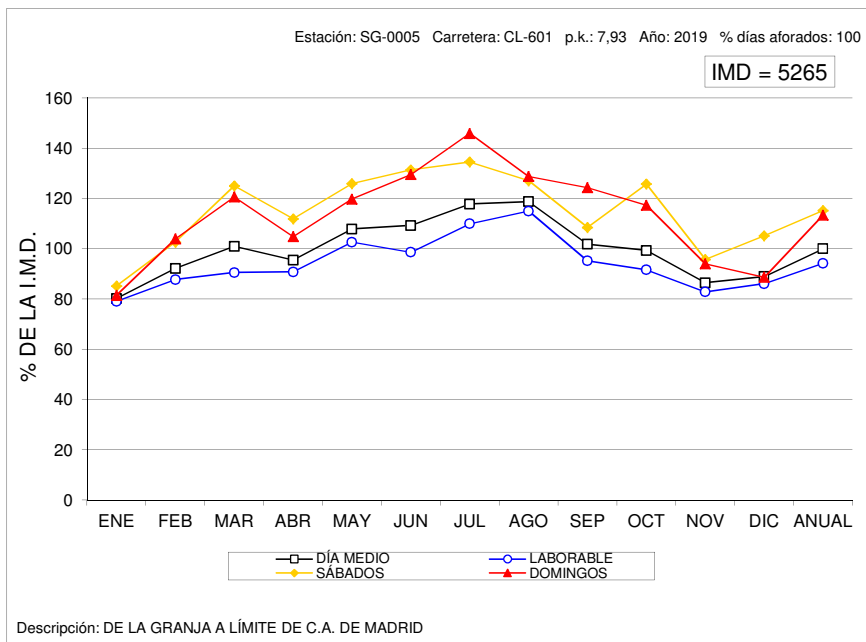



### VARIACIÓN MENSUAL DEL TRÁFICO

Estación: SG-0450

Carretera: A-601

	MESES												MEDIA ANUAL
	ENE	FEB	MAR	ABR	MAY	JUN	JUL	AGO	SEP	OCT	NOV	DIC	
DÍA MEDIO	6.564	7.100	7.418	7.667	7.802	8.004	8.145	8.174	8.103	7.847	7.326	7.551	7.644
%	85,9	92,9	97,0	100,3	102,1	104,7	106,6	106,9	106,0	102,7	95,8	98,8	100,0
DÍAS LABORABLES	6.895	7.289	7.577	7.759	7.872	8.195	8.233	8.260	8.107	7.942	7.490	7.819	7.787
%	90,2	95,4	99,1	101,5	103,0	107,2	107,7	108,1	106,1	103,9	98,0	102,3	101,9
SÁBADOS	5.875	6.589	6.873	7.176	7.310	7.281	7.281	7.332	7.185	7.222	6.659	7.254	7.006
%	76,9	86,2	89,9	93,9	95,6	95,3	95,3	95,9	94,0	94,5	87,1	94,9	91,7
DOMINGOS	5.350	6.677	7.299	7.649	7.888	7.971	8.496	8.749	8.811	7.929	7.301	6.614	7.569
%	70,0	87,3	95,5	100,1	103,2	104,3	111,1	114,5	115,3	103,7	95,5	86,5	99,0
COEFICIENTE "L"	1,129	1,068	1,028	1,004	0,989	0,950	0,946	0,943	0,961	0,980	1,040	0,996	1,000

### VARIACIÓN MENSUAL DEL TRÁFICO

Estación: SG-0455

Carretera: A-601

	MESES												MEDIA ANUAL
	ENE	FEB	MAR	ABR	MAY	JUN	JUL	AGO	SEP	OCT	NOV	DIC	
DÍA MEDIO	6.860	7.413	7.739	7.944	8.172	8.243	8.638	8.625	8.354	8.366	7.737	7.666	7.983
%	85,9	92,9	96,9	99,5	102,4	103,3	108,2	108,0	104,6	104,8	96,9	96,0	100,0
DÍAS LABORABLES	7.452	7.942	8.224	8.272	8.502	8.825	8.991	8.917	8.742	8.795	8.252	8.181	8.426
%	93,3	99,5	103,0	103,6	106,5	110,5	112,6	111,7	109,5	110,2	103,4	102,5	105,5
SÁBADOS	5.435	6.174	6.675	6.936	7.138	6.950	7.077	7.398	6.841	6.951	6.336	6.853	6.739
%	68,1	77,3	83,6	86,9	89,4	87,1	88,7	92,7	85,7	87,1	79,4	85,8	84,4
DOMINGOS	4.883	6.007	6.773	7.145	7.311	7.207	8.164	8.550	7.938	7.316	6.780	6.051	7.009
%	61,2	75,2	84,8	89,5	91,6	90,3	102,3	107,1	99,4	91,6	84,9	75,8	87,8
COEFICIENTE "L"	1,131	1,061	1,025	1,019	0,991	0,955	0,937	0,945	0,964	0,958	1,021	1,030	1,000

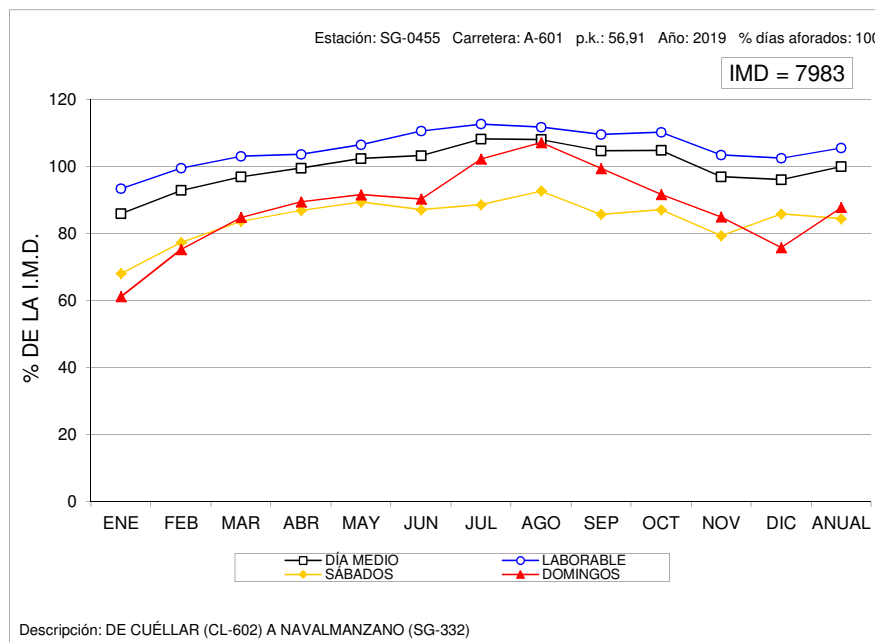
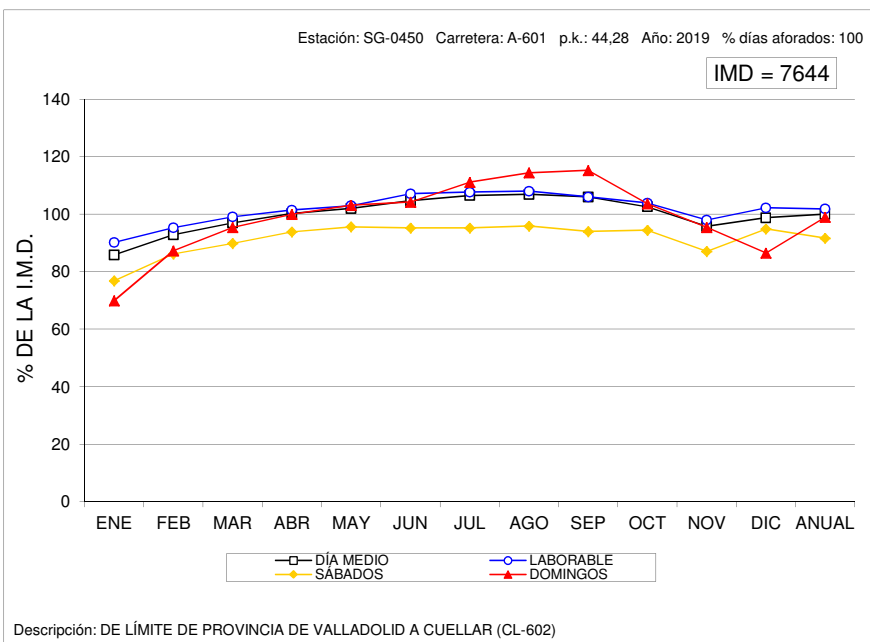





### VARIACIÓN MENSUAL DEL TRÁFICO

Estación: SG-0460

Carretera: A-601

	MESES											MEDIA ANUAL	
	ENE	FEB	MAR	ABR	MAY	JUN	JUL	AGO	SEP	OCT	NOV		DIC
DÍA MEDIO	5.606	6.167	6.466	6.722	6.845	6.852	7.083	7.141	6.946	6.983	6.483	6.537	6.657
%	84,2	92,6	97,1	101,0	102,8	102,9	106,4	107,3	104,3	104,9	97,4	98,2	100,0
DÍAS LABORABLES	5.978	6.399	6.619	6.840	6.948	7.034	7.236	7.320	7.083	7.165	6.714	6.831	6.849
%	89,8	96,1	99,4	102,7	104,4	105,7	108,7	110,0	106,4	107,6	100,9	102,6	102,9
SÁBADOS	4.556	5.376	5.805	6.027	6.096	6.074	5.887	6.116	5.831	6.127	5.514	6.050	5.795
%	68,4	80,8	87,2	90,5	91,6	91,2	88,4	91,9	87,6	92,0	82,8	90,9	87,1
DOMINGOS	4.518	5.794	6.487	6.765	7.008	6.908	7.410	7.441	7.265	6.792	6.482	5.633	6.544
%	67,9	87,0	97,4	101,6	105,3	103,8	111,3	111,8	109,1	102,0	97,4	84,6	98,3
COEFICIENTE "L"	1,146	1,070	1,035	1,001	0,986	0,974	0,947	0,936	0,967	0,956	1,020	1,003	1,000

### VARIACIÓN MENSUAL DEL TRÁFICO

Estación: SG-0465

Carretera: A-601

	MESES											MEDIA ANUAL	
	ENE	FEB	MAR	ABR	MAY	JUN	JUL	AGO	SEP	OCT	NOV		DIC
DÍA MEDIO	8.224	8.973	9.321	9.434	9.763	9.797	10.003	10.089	9.885	9.790	9.203	9.154	9.473
%	86,8	94,7	98,4	99,6	103,1	103,4	105,6	106,5	104,3	103,3	97,1	96,6	100,0
DÍAS LABORABLES	8.721	9.356	9.609	9.658	9.968	10.092	10.250	10.422	10.171	10.042	9.532	9.549	9.781
%	92,1	98,8	101,4	102,0	105,2	106,5	108,2	110,0	107,4	106,0	100,6	100,8	103,3
SÁBADOS	7.071	8.038	8.613	8.609	8.911	8.935	8.661	8.790	8.627	8.920	8.238	8.744	8.523
%	74,6	84,9	90,9	90,9	94,1	94,3	91,4	92,8	91,1	94,2	87,0	92,3	90,0
DOMINGOS	6.527	8.000	8.820	9.029	9.444	9.478	9.930	9.871	9.688	9.211	8.678	7.742	8.873
%	68,9	84,5	93,1	95,3	99,7	100,1	104,8	104,2	102,3	97,2	91,6	81,7	93,7
COEFICIENTE "L"	1,122	1,045	1,018	1,013	0,981	0,969	0,954	0,938	0,962	0,974	1,026	1,024	1,000

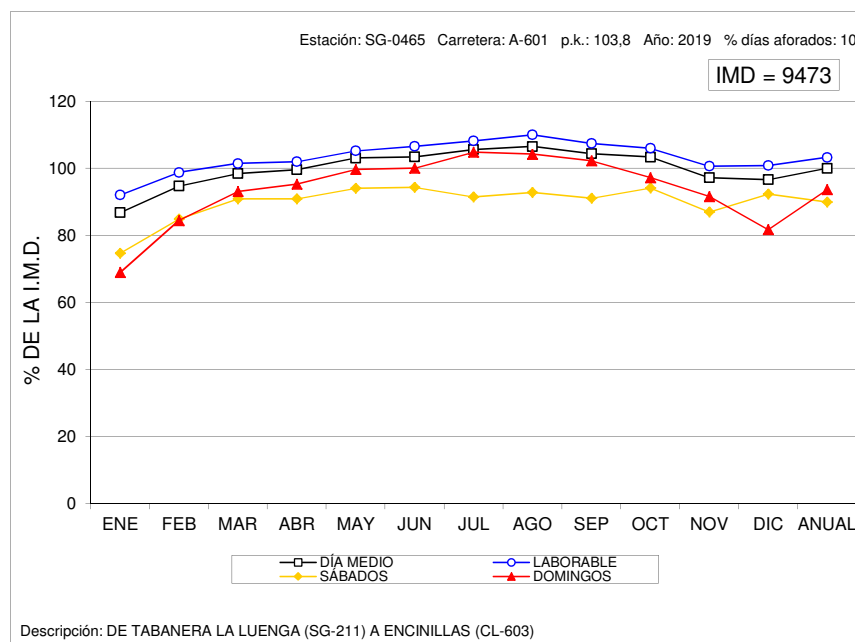
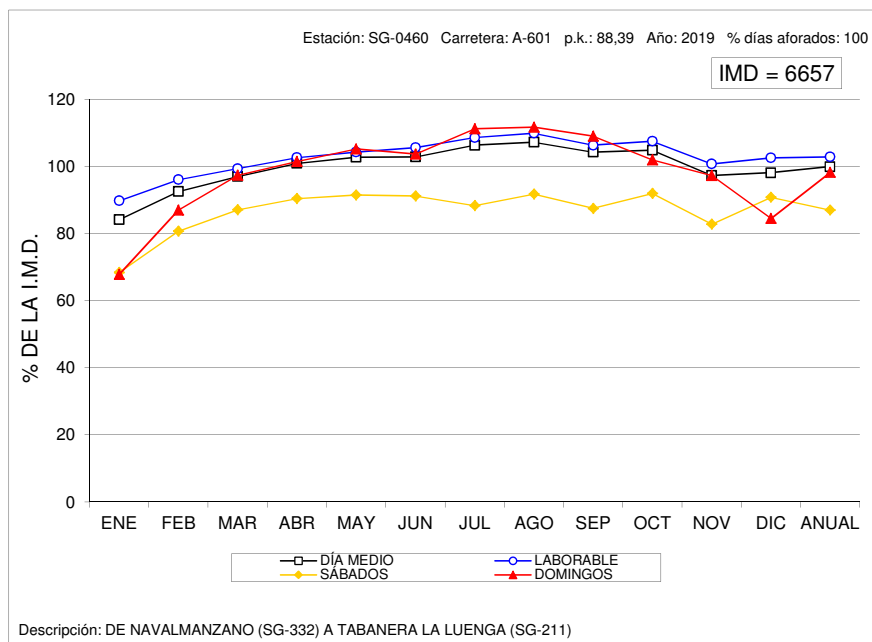



### VARIACIÓN MENSUAL DEL TRÁFICO

Estación: SG-0475

Carretera: A-601

	MESES											MEDIA ANUAL	
	ENE	FEB	MAR	ABR	MAY	JUN	JUL	AGO	SEP	OCT	NOV		DIC
DÍA MEDIO	11.554	12.456	12.952	12.995	13.596	13.550	14.018	14.106	13.478	13.477	12.756	12.895	13.159
%	87,8	94,7	98,4	98,8	103,3	103,0	106,5	107,2	102,4	102,4	96,9	98,0	100,0
DÍAS LABORABLES	12.251	13.093	13.453	13.381	13.949	14.033	14.389	14.669	14.032	13.937	13.291	13.487	13.665
%	93,1	99,5	102,2	101,7	106,0	106,6	109,3	111,5	106,6	105,9	101,0	102,5	103,8
SÁBADOS	10.169	11.144	12.170	11.963	12.630	12.587	12.384	12.380	11.846	12.279	11.608	12.373	11.978
%	77,3	84,7	92,5	90,9	96,0	95,7	94,1	94,1	90,0	93,3	88,2	94,0	91,0
DOMINGOS	8.932	10.590	11.632	11.904	12.545	12.579	13.526	13.176	12.457	12.033	11.379	10.709	11.793
%	67,9	80,5	88,4	90,5	95,3	95,6	102,8	100,1	94,7	91,4	86,5	81,4	89,6
COEFICIENTE "L"	1,115	1,044	1,016	1,021	0,980	0,974	0,950	0,932	0,974	0,980	1,028	1,013	1,000

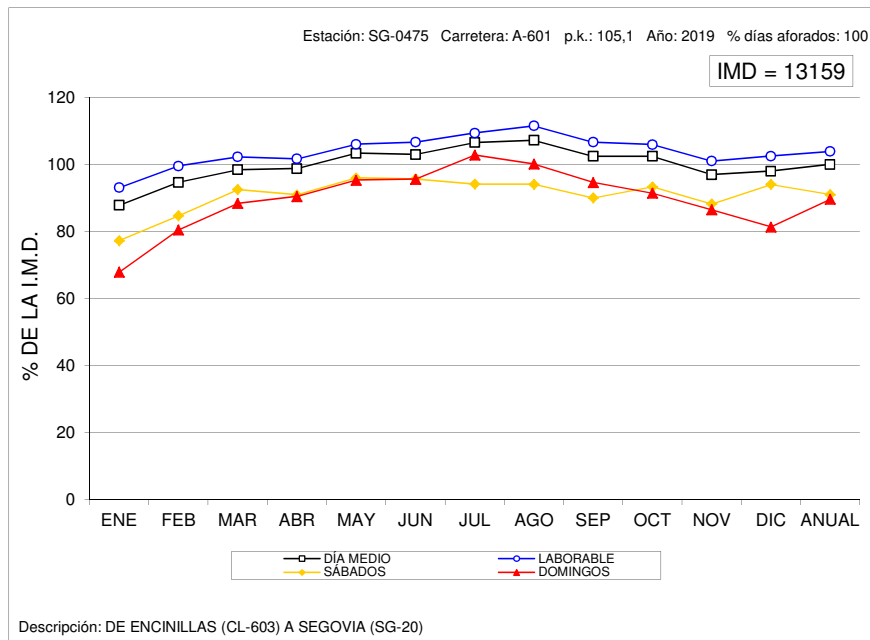



### VARIACIÓN MENSUAL DEL TRÁFICO

Estación: SG-1050

Carretera: SG-205

	MESES						MEDIA ANUAL
	ENE-FEB	MAR-ABR	MAY-JUN	JUL-AGO	SEP-OCT	NOV-DIC	
DÍA MEDIO	2.062	2.046	3.023	3.695	2.471	2.225	2.587
%	79,7	79,1	116,9	142,8	95,5	86,0	100,0
DÍAS LABORABLES	2.018	2.078	2.635	3.434	2.321	2.187	2.446
%	78,0	80,3	101,9	132,7	89,7	84,5	94,5
SÁBADOS	1.849	1.798	3.782	3.959	2.797	2.424	2.769
%	71,5	69,5	146,2	153,0	108,1	93,7	107,0
DOMINGOS	2.497	2.125	4.198	4.740	2.897	2.214	3.112
%	96,5	82,1	162,3	183,2	112,0	85,6	120,3
COEFICIENTE "L"	1,212	1,177	0,928	0,712	1,054	1,118	1,000

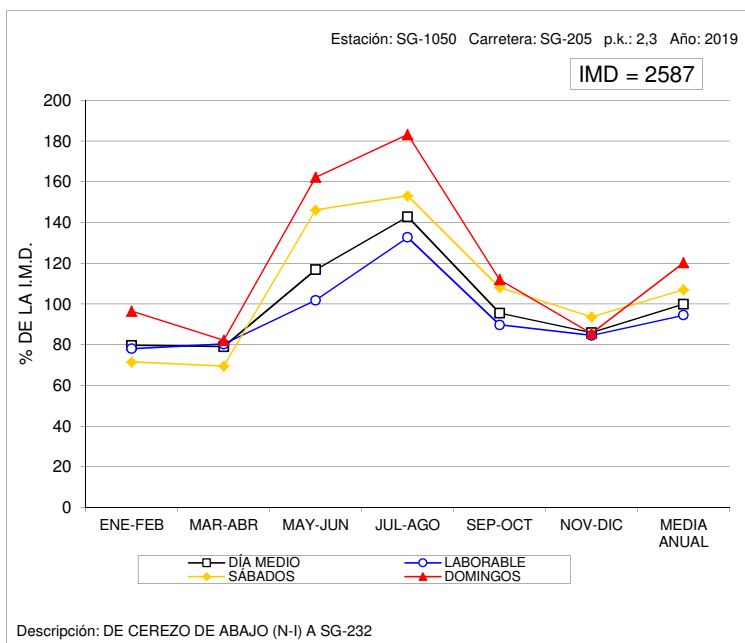

### VARIACIÓN MENSUAL DEL TRÁFICO

Estación: SG-1070

Carretera: SG-205

	MESES						MEDIA ANUAL	
	ENE-FEB	MAR-ABR	MAY-JUN	JUL-AGO	SEP-OCT	NOV-DIC		
DÍA MEDIO	5.360	2.520	2.941	3.161	3.564	3.082	2.915	3.031
%	101,8	83,1	97,0	104,3	117,6	101,7	96,2	100,0
DÍAS LABORABLES	5.011	2.762	3.078	3.328	3.600	3.250	3.121	3.190
%	95,2	91,1	101,6	109,8	118,8	107,2	103,0	105,2
SÁBADOS	5.713	1.961	2.789	2.887	3.603	2.622	2.504	2.728
%	108,5	64,7	92,0	95,2	118,9	86,5	82,6	90,0
DOMINGOS	6.547	1.873	2.406	2.598	3.344	2.701	2.297	2.536
%	124,3	61,8	79,4	85,7	110,3	89,1	75,8	83,7
COEFICIENTE "L"	0,990	1,155	1,036	0,959	0,886	0,982	1,022	1,000

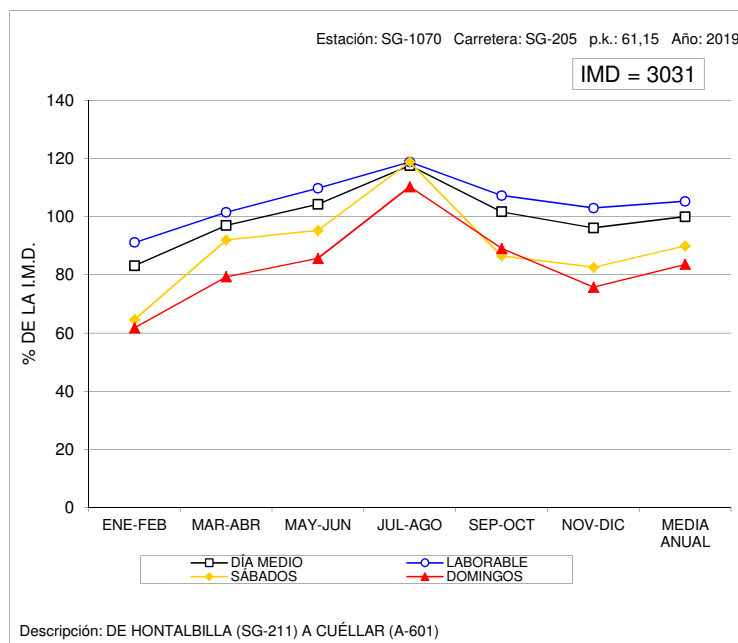



### VARIACIÓN MENSUAL DEL TRÁFICO

Estación: SG-1110

Carretera: CL-603

	MESES						MEDIA ANUAL
	ENE-FEB	MAR-ABR	MAY-JUN	JUL-AGO	SEP-OCT	NOV-DIC	
DÍA MEDIO	1.793	1.791	2.070	2.339	2.070	1.839	1.984
%	90,4	90,3	104,3	117,9	104,3	92,7	100,0
DÍAS LABORABLES	1.923	2.003	2.174	2.450	2.178	2.015	2.124
%	96,9	101,0	109,6	123,5	109,8	101,6	107,1
SÁBADOS	1.578	1.412	1.967	2.263	1.907	1.574	1.784
%	79,5	71,2	99,1	114,1	96,1	79,3	89,9
DOMINGOS	1.360	1.110	1.649	1.871	1.688	1.232	1.485
%	68,5	55,9	83,1	94,3	85,1	62,1	74,8
COEFICIENTE "L"	1,105	1,060	0,977	0,867	0,975	1,054	1,000

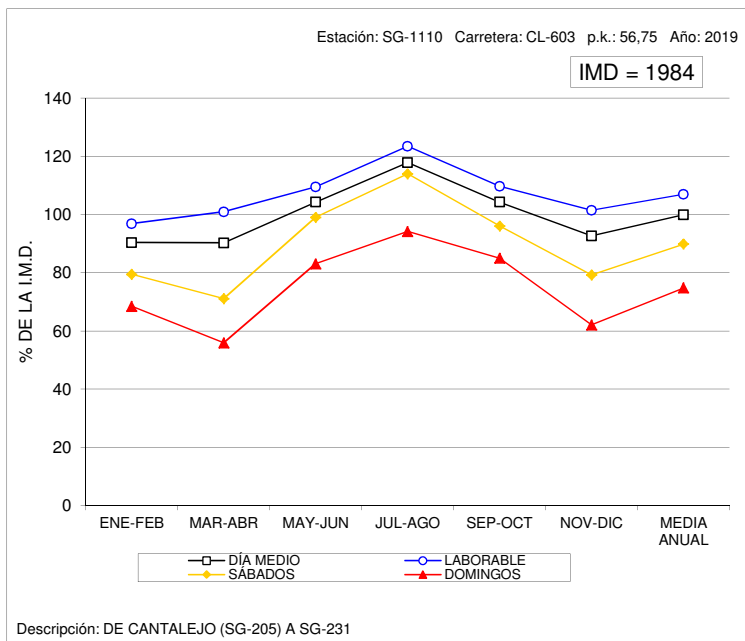

### VARIACIÓN MENSUAL DEL TRÁFICO

Estación: SG-1205

Carretera: SG-232

	MESES						MEDIA ANUAL
	ENE-FEB	MAR-ABR	MAY-JUN	JUL-AGO	SEP-OCT	NOV-DIC	
DÍA MEDIO	917	1.237	1.246	1.452	1.326	1.112	1.215
%	75,5	101,8	102,6	119,5	109,1	91,5	100,0
DÍAS LABORABLES	986	1.113	1.253	1.307	1.251	1.083	1.165
%	81,2	91,6	103,1	107,6	103,0	89,1	95,9
SÁBADOS	841	1.799	1.313	1.862	1.571	1.315	1.451
%	69,2	148,1	108,1	153,3	129,3	108,2	119,4
DOMINGOS	648	1.293	1.151	1.769	1.453	1.050	1.227
%	53,3	106,4	94,7	145,6	119,6	86,4	101,0
COEFICIENTE "L"	1,182	1,047	0,930	0,891	0,931	1,076	1,000

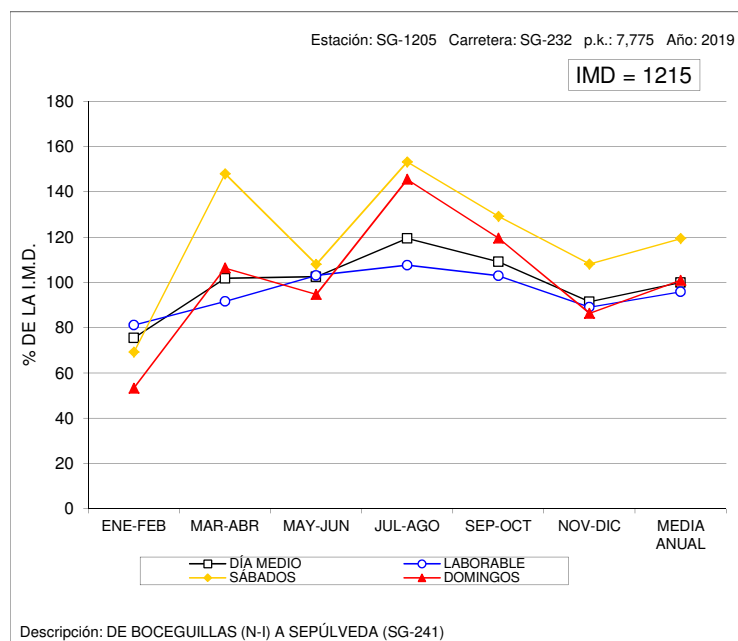



### VARIACIÓN MENSUAL DEL TRÁFICO

Estación: SG-1280

Carretera: SG-343

	MESES						MEDIA ANUAL
	ENE-FEB	MAR-ABR	MAY-JUN	JUL-AGO	SEP-OCT	NOV-DIC	
DÍA MEDIO	434	505	486	515	535	477	492
%	88,2	102,6	98,8	104,7	108,7	97,0	100,0
DÍAS LABORABLES	482	513	516	554	554	503	520
%	98,0	104,3	104,9	112,6	112,6	102,2	105,7
SÁBADOS	311	505	436	450	538	461	450
%	63,2	102,6	88,6	91,5	109,3	93,7	91,5
DOMINGOS	317	473	382	382	442	364	393
%	64,4	96,1	77,6	77,6	89,8	74,0	79,9
COEFICIENTE "L"	1,079	1,014	1,008	0,939	0,939	1,034	1,000

### VARIACIÓN MENSUAL DEL TRÁFICO

Estación: SG-1310

Carretera: SG-723

	MESES						MEDIA ANUAL
	ENE-FEB	MAR-ABR	MAY-JUN	JUL-AGO	SEP-OCT	NOV-DIC	
DÍA MEDIO	1.586	1.565	1.801	2.006	1.472	1.343	1.629
%	97,4	96,1	110,6	123,1	90,4	82,4	100,0
DÍAS LABORABLES	1.484	1.453	1.688	1.936	1.431	1.346	1.556
%	91,1	89,2	103,6	118,8	87,8	82,6	95,5
SÁBADOS	1.866	1.897	1.894	1.955	1.612	1.443	1.778
%	114,5	116,5	116,3	120,0	99,0	88,6	109,1
DOMINGOS	1.813	1.793	2.269	2.416	1.534	1.225	1.842
%	111,3	110,1	139,3	148,3	94,2	75,2	113,1
COEFICIENTE "L"	1,049	1,071	0,922	0,804	1,087	1,156	1,000

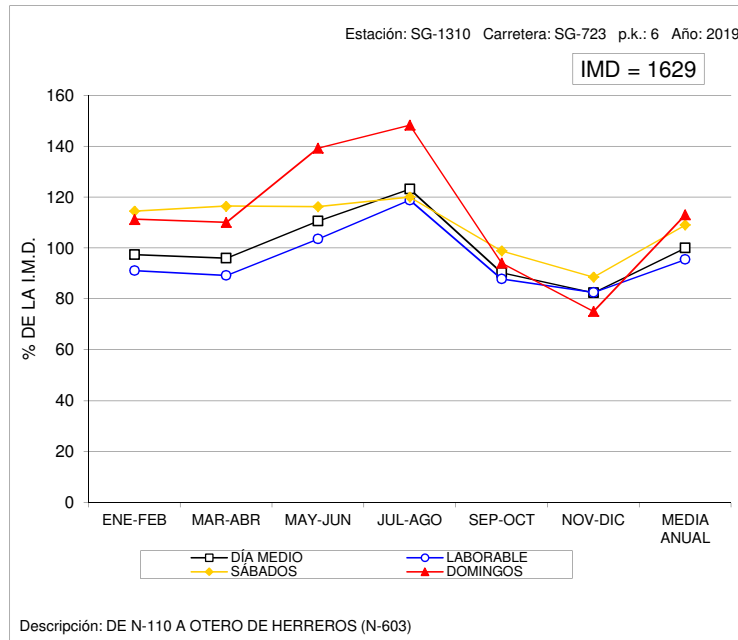
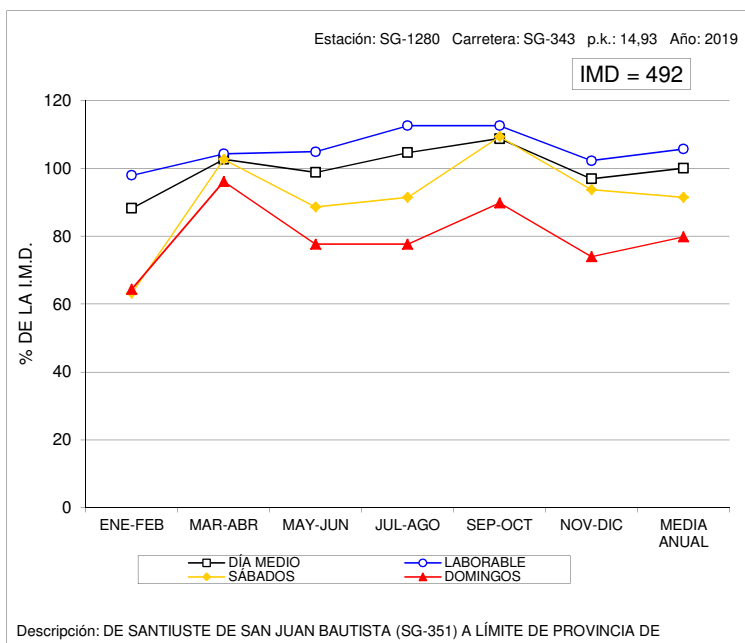



### VARIACIÓN MENSUAL DEL TRÁFICO

Estación: SO-0040

Carretera: CL-101

	MESES											MEDIA	
	ENE	FEB	MAR	ABR	MAY	JUN	JUL	AGO	SEP	OCT	NOV	DIC	ANUAL
DÍA MEDIO	4.065	4.328	4.505	4.697	4.706	4.602	4.949	4.625	4.651	4.661	4.208	4.315	4.528
%	89,8	95,6	99,5	103,7	103,9	101,6	109,3	102,1	102,7	102,9	92,9	95,3	100,0
DÍAS LABORABLES	4.435	4.764	4.974	4.979	4.986	5.012	5.239	4.874	4.992	5.049	4.369	4.530	4.852
%	97,9	105,2	109,8	110,0	110,1	110,7	115,7	107,6	110,2	111,5	96,5	100,0	107,2
SÁBADOS	3.088	3.110	3.353	3.781	3.652	3.613	3.838	3.826	3.512	3.235	3.510	3.783	3.529
%	68,2	68,7	74,1	83,5	80,7	79,8	84,8	84,5	77,6	71,4	77,5	83,5	77,9
DOMINGOS	2.913	3.369	3.681	4.058	4.152	3.952	4.394	4.252	4.128	3.852	4.235	3.796	3.898
%	64,3	74,4	81,3	89,6	91,7	87,3	97,0	93,9	91,2	85,1	93,5	83,8	86,1
COEFICIENTE "L"	1,094	1,018	0,975	0,974	0,973	0,968	0,926	0,995	0,972	0,961	1,111	1,071	1,000

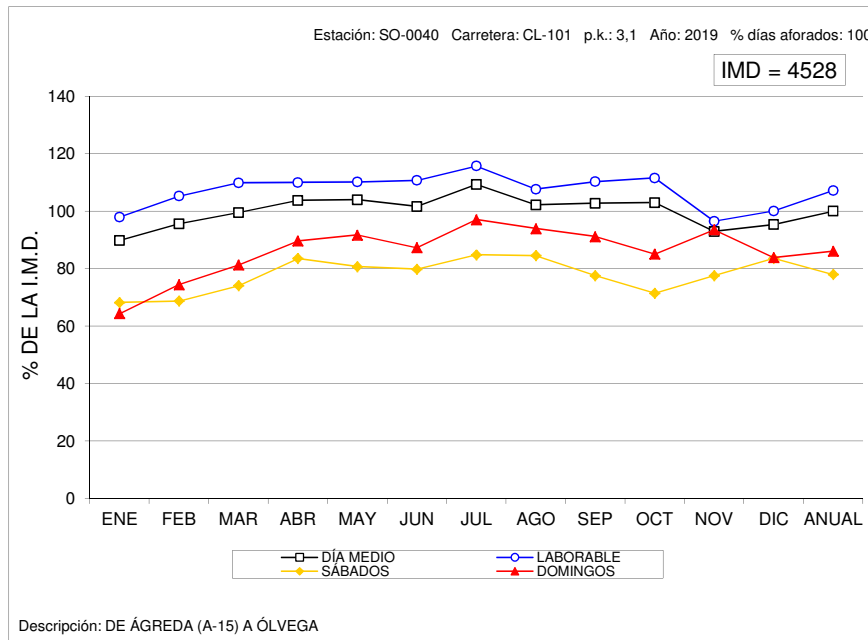



### VARIACIÓN MENSUAL DEL TRÁFICO

Estación: SO-1015

Carretera: CL-101

	MESES						MEDIA ANUAL
	ENE-FEB	MAR-ABR	MAY-JUN	JUL-AGO	SEP-OCT	NOV-DIC	
DÍA MEDIO	739	1.084	1.008	1.084	697	834	907
%	81,5	119,5	111,1	119,5	76,8	92,0	100,0
DÍAS LABORABLES	791	1.164	999	1.098	709	853	936
%	87,2	128,3	110,1	121,1	78,2	94,0	103,2
SÁBADOS	614	893	1.110	1.116	662	784	863
%	67,7	98,5	122,4	123,0	73,0	86,4	95,1
DOMINGOS	595	873	950	977	667	785	808
%	65,6	96,3	104,7	107,7	73,5	86,5	89,1
COEFICIENTE "L"	1,183	0,804	0,937	0,852	1,320	1,097	1,000

### VARIACIÓN MENSUAL DEL TRÁFICO

Estación: SO-1020

Carretera: CL-101

	MESES						MEDIA ANUAL
	ENE-FEB	MAR-ABR	MAY-JUN	JUL-AGO	SEP-OCT	NOV-DIC	
DÍA MEDIO	2.795	3.030	3.139	3.423	3.076	3.066	3.089
%	90,5	98,1	101,6	110,8	99,6	99,3	100,0
DÍAS LABORABLES	3.048	3.296	3.312	3.613	3.296	3.275	3.306
%	98,7	106,7	107,2	117,0	106,7	106,0	107,0
SÁBADOS	2.029	2.249	2.856	2.962	2.375	2.551	2.504
%	65,7	72,8	92,5	95,9	76,9	82,6	81,1
DOMINGOS	2.305	2.474	2.556	2.935	2.681	2.533	2.581
%	74,6	80,1	82,7	95,0	86,8	82,0	83,6
COEFICIENTE "L"	1,085	1,003	0,998	0,915	1,003	1,009	1,000

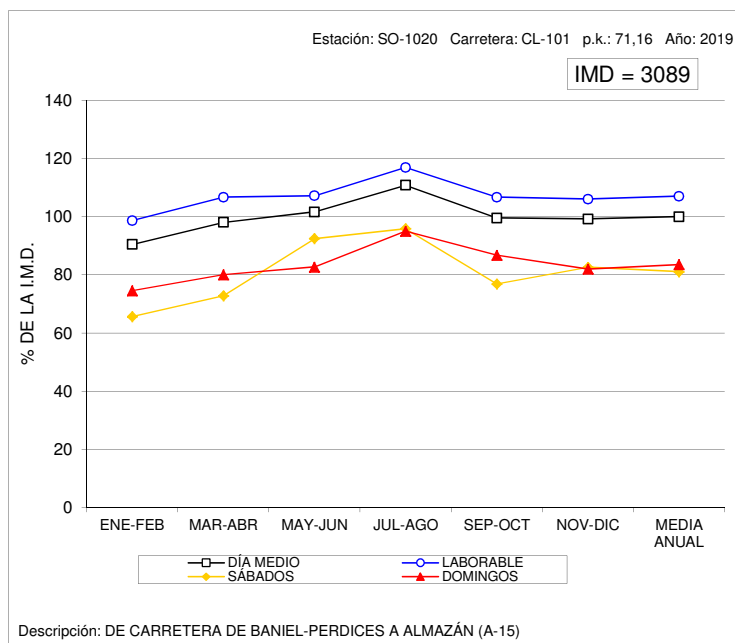
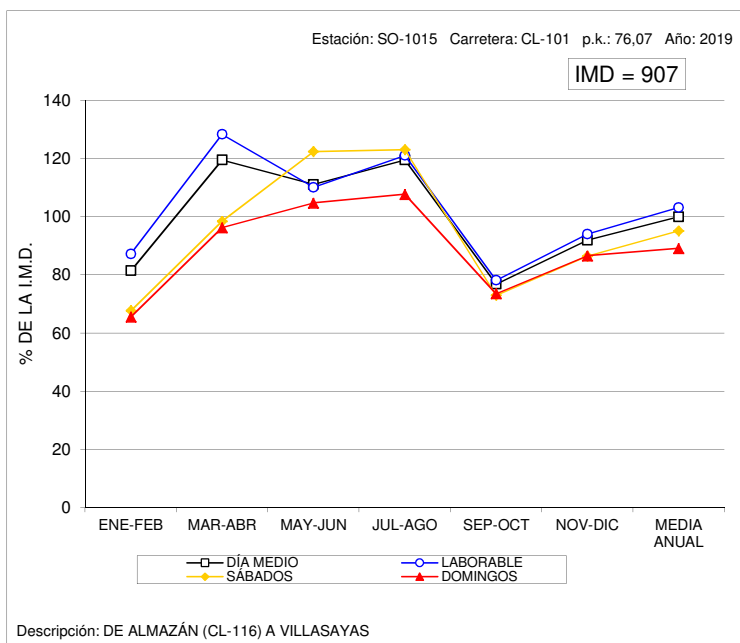



### VARIACIÓN MENSUAL DEL TRÁFICO

Estación: SO-1025

Carretera: CL-101

	MESES						MEDIA ANUAL
	ENE-FEB	MAR-ABR	MAY-JUN	JUL-AGO	SEP-OCT	NOV-DIC	
DÍA MEDIO	2.335	2.670	2.817	3.116	2.798	2.815	2.759
%	84,6	96,8	102,1	112,9	101,4	102,0	100,0
DÍAS LABORABLES	2.513	2.890	2.984	3.310	2.987	3.001	2.948
%	91,1	104,7	108,2	120,0	108,3	108,8	106,9
SÁBADOS	1.539	1.833	3.321	1.809	1.477	1.926	2.202
%	79,9	95,2	172,4	93,9	76,7	100,0	79,8
DOMINGOS	2.035	2.340	2.297	2.579	2.524	2.451	2.371
%	73,8	84,8	83,3	93,5	91,5	88,8	85,9
COEFICIENTE "L"	1,173	1,020	0,988	0,891	0,987	0,982	1,000

### VARIACIÓN MENSUAL DEL TRÁFICO

Estación: SO-1045

Carretera: SO-615

	MESES						MEDIA ANUAL
	ENE-FEB	MAR-ABR	MAY-JUN	JUL-AGO	SEP-OCT	NOV-DIC	
DÍA MEDIO	1.152	1.248	1.464	1.948	1.329	545	1.281
%	89,9	97,4	114,3	152,1	103,7	42,5	100,0
DÍAS LABORABLES	1.208	1.228	1.473	1.892	1.303	563	1.278
%	94,3	95,9	115,0	147,7	101,7	44,0	99,8
SÁBADOS	1.016	1.243	1.541	1.991	1.276	515	1.263
%	79,3	97,0	120,3	155,4	99,6	40,2	98,6
DOMINGOS	1.002	1.351	1.341	2.182	1.514	494	1.314
%	78,2	105,5	104,7	170,3	118,2	38,6	102,6
COEFICIENTE "L"	1,058	1,041	0,868	0,675	0,981	2,270	1,000

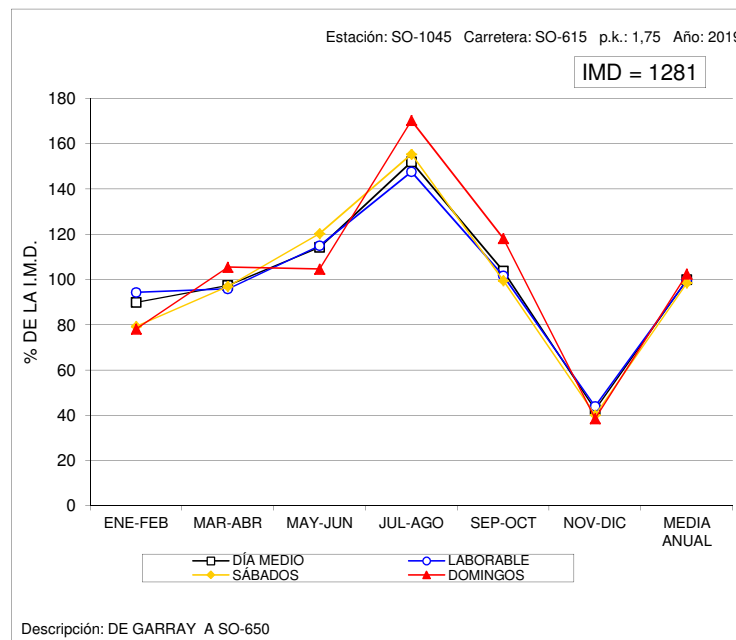
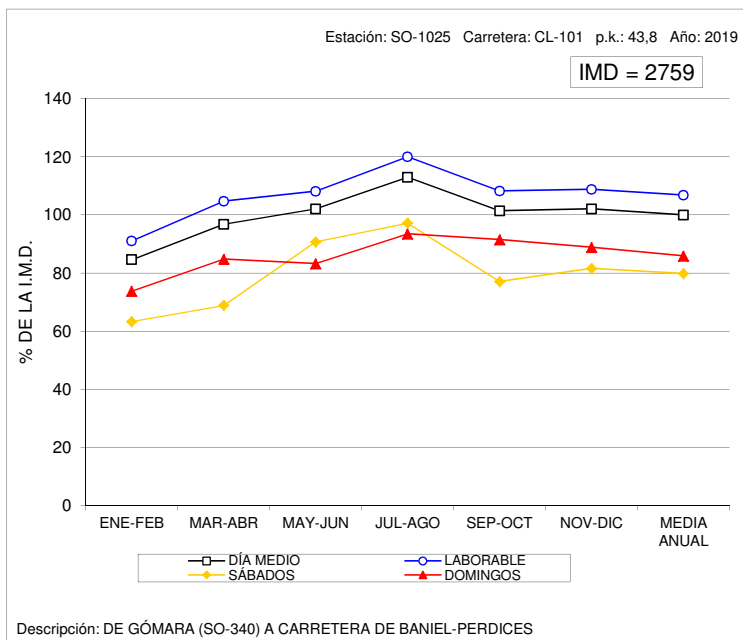





### VARIACIÓN MENSUAL DEL TRÁFICO

Estación: SO-1075

Carretera: CL-116

	MESES						MEDIA ANUAL
	ENE-FEB	MAR-ABR	MAY-JUN	JUL-AGO	SEP-OCT	NOV-DIC	
DÍA MEDIO	1.573	1.539	1.833	3.321	1.809	1.477	1.926
%	81,7	79,9	95,2	172,4	93,9	76,7	100,0
DÍAS LABORABLES	1.678	1.681	1.950	3.546	1.850	1.644	2.058
%	87,1	87,3	101,2	184,1	96,1	85,4	106,9
SÁBADOS	1.251	1.030	1.484	2.637	1.537	953	1.482
%	65,0	53,5	77,1	136,9	79,8	49,5	76,9
DOMINGOS	1.373	1.334	1.594	2.883	1.883	1.160	1.705
%	71,3	69,3	82,8	149,7	97,8	60,2	88,5
COEFICIENTE "L"	1,226	1,224	1,055	0,580	1,112	1,252	1,000

### VARIACIÓN MENSUAL DEL TRÁFICO

Estación: SO-1085

Carretera: CL-116

	MESES						MEDIA ANUAL
	ENE-FEB	MAR-ABR	MAY-JUN	JUL-AGO	SEP-OCT	NOV-DIC	
DÍA MEDIO	2.919	1.974	1.931	2.667	1.739	2.685	2.319
%	125,9	85,1	83,3	115,0	75,0	115,8	100,0
DÍAS LABORABLES	3.142	2.014	2.002	2.631	1.868	2.776	2.406
%	135,5	86,8	86,3	113,5	80,6	119,7	103,8
SÁBADOS	2.246	1.859	1.606	3.215	1.250	2.342	2.086
%	96,9	80,2	69,3	138,6	53,9	101,0	90,0
DOMINGOS	2.478	1.880	1.903	2.299	1.582	2.580	2.121
%	106,9	81,1	82,1	99,1	68,2	111,3	91,5
COEFICIENTE "L"	0,766	1,195	1,202	0,914	1,288	0,867	1,000

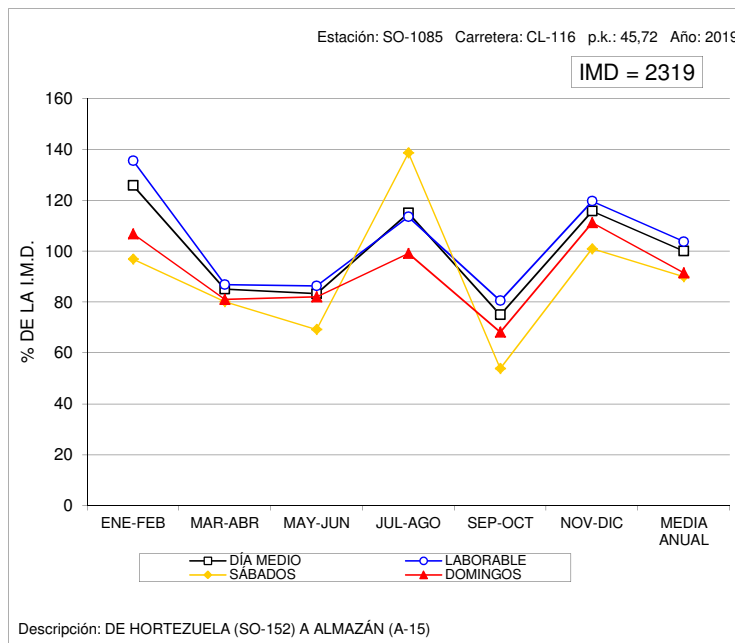
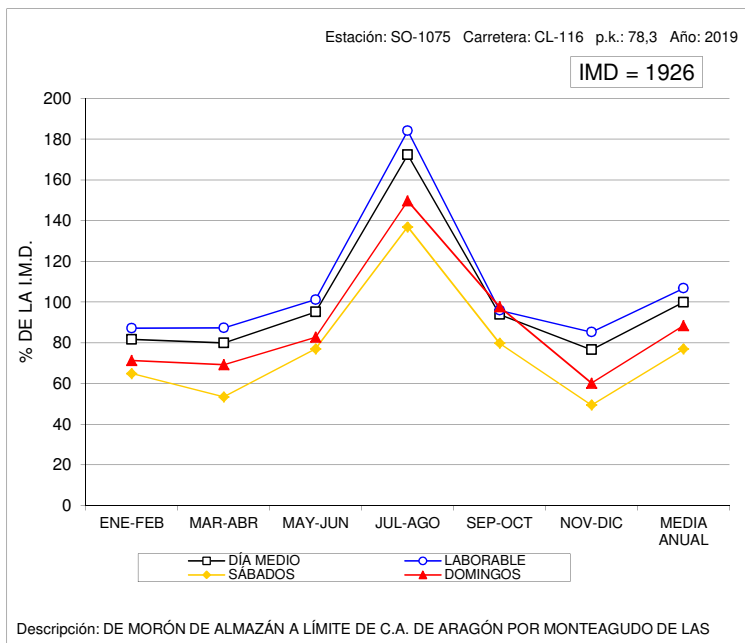



### VARIACIÓN MENSUAL DEL TRÁFICO

Estación: SO-1095

Carretera: CL-116

	MESES						MEDIA ANUAL
	ENE-FEB	MAR-ABR	MAY-JUN	JUL-AGO	SEP-OCT	NOV-DIC	
DÍA MEDIO	1.543	1.509	1.735	2.485	1.781	1.394	1.742
%	88,6	86,6	99,6	142,7	102,2	80,0	100,0
DÍAS LABORABLES	1.621	1.640	1.812	2.537	1.878	1.552	1.840
%	93,1	94,1	104,0	145,6	107,8	89,1	105,6
SÁBADOS	1.289	1.054	1.471	2.347	1.462	947	1.429
%	74,0	60,5	84,4	134,7	83,9	54,4	82,0
DOMINGOS	1.408	1.312	1.614	2.367	1.616	1.053	1.562
%	80,8	75,3	92,7	135,9	92,8	60,4	89,7
COEFICIENTE "L"	1,135	1,122	1,015	0,725	0,980	1,186	1,000

### VARIACIÓN MENSUAL DEL TRÁFICO

Estación: SO-1100

Carretera: SO-100

	MESES						MEDIA ANUAL
	ENE-FEB	MAR-ABR	MAY-JUN	JUL-AGO	SEP-OCT	NOV-DIC	
DÍA MEDIO	1.497	1.609	1.810	1.897	1.833	1.762	1.734
%	86,3	92,8	104,4	109,4	105,7	101,6	100,0
DÍAS LABORABLES	1.589	1.677	1.875	2.039	1.901	1.844	1.821
%	91,6	96,7	108,1	117,6	109,6	106,3	105,0
SÁBADOS	1.300	1.566	1.803	1.594	1.710	1.562	1.590
%	75,0	90,3	104,0	91,9	98,6	90,1	91,7
DOMINGOS	1.230	1.316	1.488	1.490	1.618	1.550	1.449
%	70,9	75,9	85,8	85,9	93,3	89,4	83,6
COEFICIENTE "L"	1,146	1,086	0,971	0,893	0,958	0,988	1,000

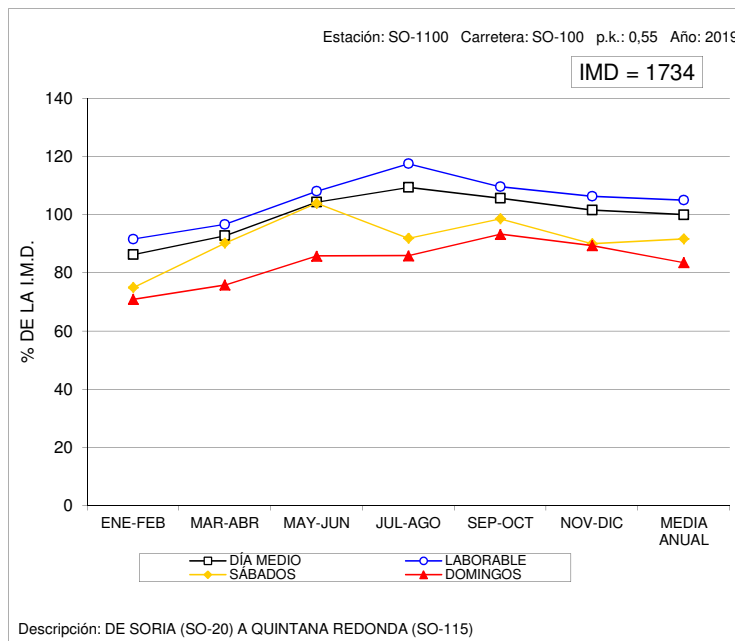
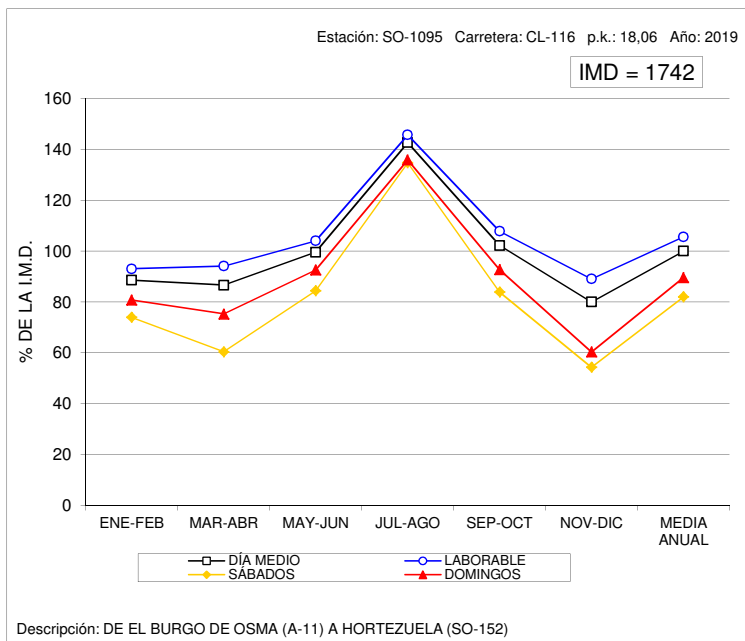



### VARIACIÓN MENSUAL DEL TRÁFICO

Estación: SO-1215

Carretera: SO-820

	MESES						MEDIA ANUAL
	ENE-FEB	MAR-ABR	MAY-JUN	JUL-AGO	SEP-OCT	NOV-DIC	
DÍA MEDIO	514	549	725	924	876	668	709
%	72,5	77,4	102,3	130,3	123,6	94,2	100,0
DÍAS LABORABLES	522	552	721	867	831	656	692
%	73,6	77,9	101,7	122,3	117,2	92,5	97,6
SÁBADOS	502	547	787	1.012	998	680	754
%	70,8	77,2	111,0	142,7	140,8	95,9	106,3
DOMINGOS	479	540	685	1.123	983	719	755
%	67,6	76,2	96,6	158,4	138,6	101,4	106,5
COEFICIENTE "L"	1,326	1,254	0,960	0,798	0,833	1,055	1,000

### VARIACIÓN MENSUAL DEL TRÁFICO

Estación: SO-1240

Carretera: CL-117

	MESES						MEDIA ANUAL
	ENE-FEB	MAR-ABR	MAY-JUN	JUL-AGO	SEP-OCT	NOV-DIC	
DÍA MEDIO	864	994	1.409	2.056	1.456	997	1.296
%	66,7	76,7	108,7	158,6	112,3	76,9	100,0
DÍAS LABORABLES	925	1.016	1.316	2.127	1.340	1.019	1.291
%	71,4	78,4	101,5	164,1	103,4	78,6	99,6
SÁBADOS	612	946	1.613	1.936	1.829	1.024	1.327
%	47,2	73,0	124,5	149,4	141,1	79,0	102,4
DOMINGOS	806	937	1.671	1.821	1.662	865	1.293
%	62,2	72,3	128,9	140,5	128,2	66,7	99,8
COEFICIENTE "L"	1,396	1,271	0,981	0,607	0,963	1,267	1,000

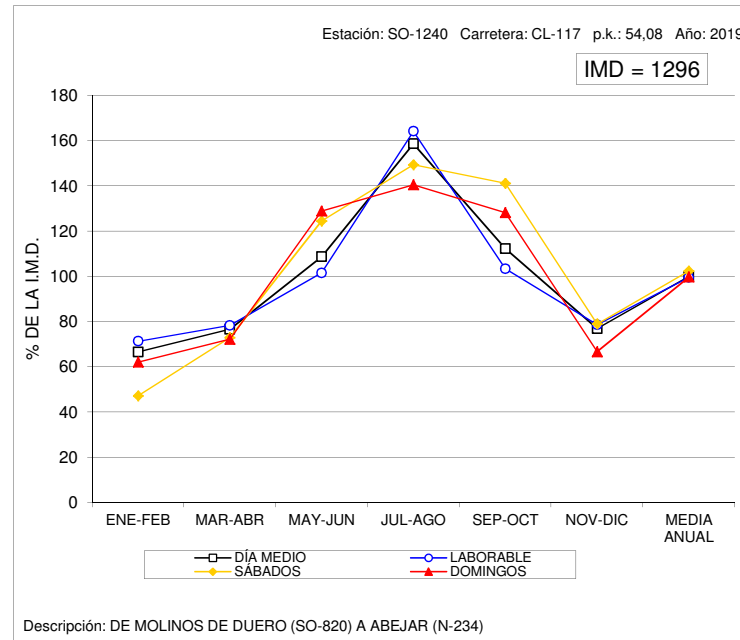
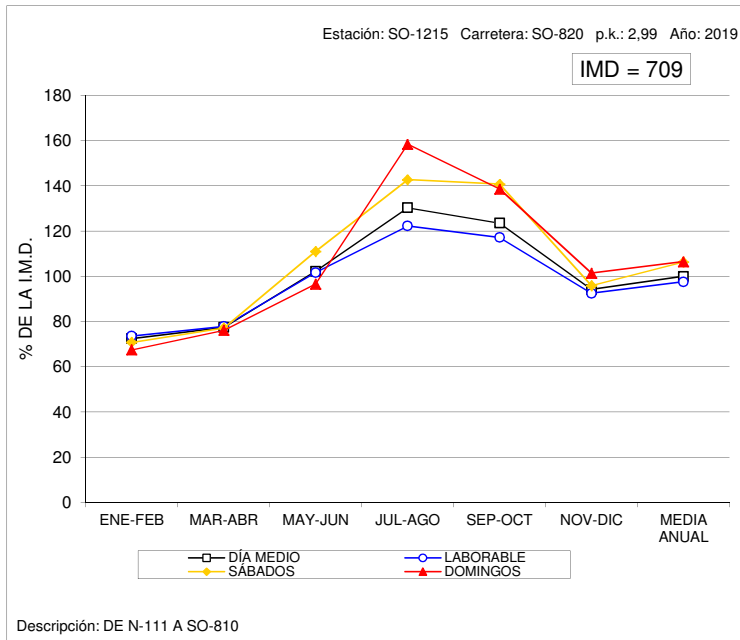



### VARIACIÓN MENSUAL DEL TRÁFICO

Estación: SO-1265

Carretera: SO-920

	MESES						MEDIA ANUAL
	ENE-FEB	MAR-ABR	MAY-JUN	JUL-AGO	SEP-OCT	NOV-DIC	
DÍA MEDIO	1.454	715	674	980	638	1.041	918
%	158,4	77,9	73,4	106,8	69,5	113,4	100,0
DÍAS LABORABLES	1.404	688	675	971	641	1.031	902
%	152,9	74,9	73,5	105,8	69,8	112,3	98,3
SÁBADOS	1.555	768	666	996	667	1.189	973
%	169,4	83,7	72,5	108,5	72,7	129,5	106,0
DOMINGOS	1.597	800	683	1.017	590	939	938
%	174,0	87,1	74,4	110,8	64,3	102,3	102,2
COEFICIENTE "L"	0,642	1,311	1,336	0,929	1,407	0,875	1,000

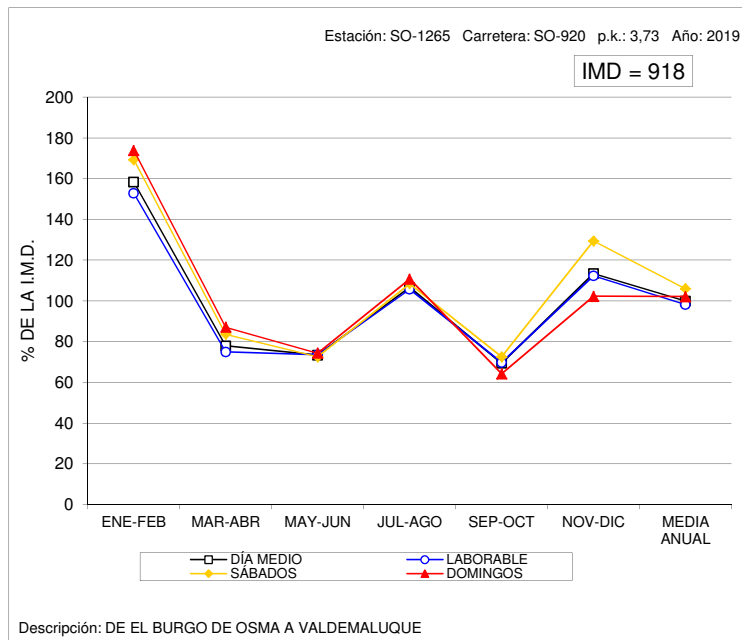



### VARIACIÓN MENSUAL DEL TRÁFICO

Estación: VA-0030

Carretera: CL-602

	MESES												MEDIA ANUAL
	ENE	FEB	MAR	ABR	MAY	JUN	JUL	AGO	SEP	OCT	NOV	DIC	
DÍA MEDIO	2.443	2.518	2.622	2.593	2.714	2.653	2.829	2.726	2.798	2.850	2.597	2.465	2.652
%	92,1	94,9	98,9	97,8	102,3	100,0	106,7	102,8	105,5	107,5	97,9	92,9	100,0
DÍAS LABORABLES	2.708	2.764	2.910	2.772	2.898	2.939	3.038	2.885	3.028	3.129	2.881	2.702	2.888
%	102,1	104,2	109,7	104,5	109,3	110,8	114,6	108,8	114,2	118,0	108,6	101,9	108,9
SÁBADOS	1.827	2.021	2.081	2.207	2.206	2.118	2.238	2.279	2.402	2.040	1.971	2.005	2.116
%	68,9	76,2	78,5	83,2	83,2	79,9	84,4	85,9	90,6	76,9	74,3	75,6	79,8
DOMINGOS	1.545	1.782	1.953	1.998	2.167	2.051	2.218	2.404	2.144	2.052	1.895	1.783	1.998
%	58,3	67,2	73,6	75,3	81,7	77,3	83,6	90,6	80,8	77,4	71,5	67,2	75,3
COEFICIENTE "L"	1,066	1,045	0,992	1,042	0,997	0,983	0,951	1,001	0,954	0,923	1,002	1,069	1,000

### VARIACIÓN MENSUAL DEL TRÁFICO

Estación: VA-0080

Carretera: CL-610

	MESES												MEDIA ANUAL
	ENE	FEB	MAR	ABR	MAY	JUN	JUL	AGO	SEP	OCT	NOV	DIC	
DÍA MEDIO	6.631	7.230	7.180	6.712	7.860	8.535	8.742	7.906	7.617	7.530	7.139	6.447	7.462
%	88,9	96,9	96,2	89,9	105,3	114,4	117,2	106,0	102,1	100,9	95,7	86,4	100,0
DÍAS LABORABLES	7.262	7.946	7.836	7.168	8.435	9.029	9.185	8.217	8.296	8.226	7.925	7.095	8.049
%	97,3	106,5	105,0	96,1	113,0	121,0	123,1	110,1	111,2	110,2	106,2	95,1	107,9
SÁBADOS	4.789	5.683	6.241	5.898	6.417	7.800	7.410	7.401	6.227	5.780	5.727	5.266	6.263
%	64,2	76,2	83,6	79,0	86,0	104,5	99,3	99,2	83,4	77,5	76,7	70,6	83,9
DOMINGOS	4.845	5.194	5.369	5.016	5.999	7.299	7.528	6.822	5.875	5.282	4.776	4.535	5.716
%	64,9	69,6	72,0	67,2	80,4	97,8	100,9	91,4	78,7	70,8	64,0	60,8	76,6
COEFICIENTE "L"	1,108	1,013	1,027	1,123	0,954	0,891	0,876	0,980	0,970	0,978	1,016	1,134	1,000

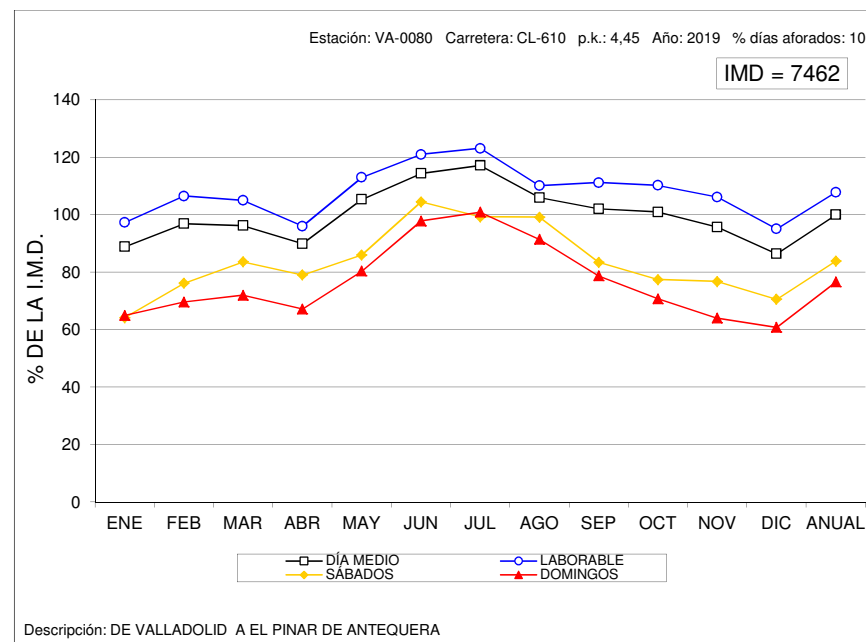
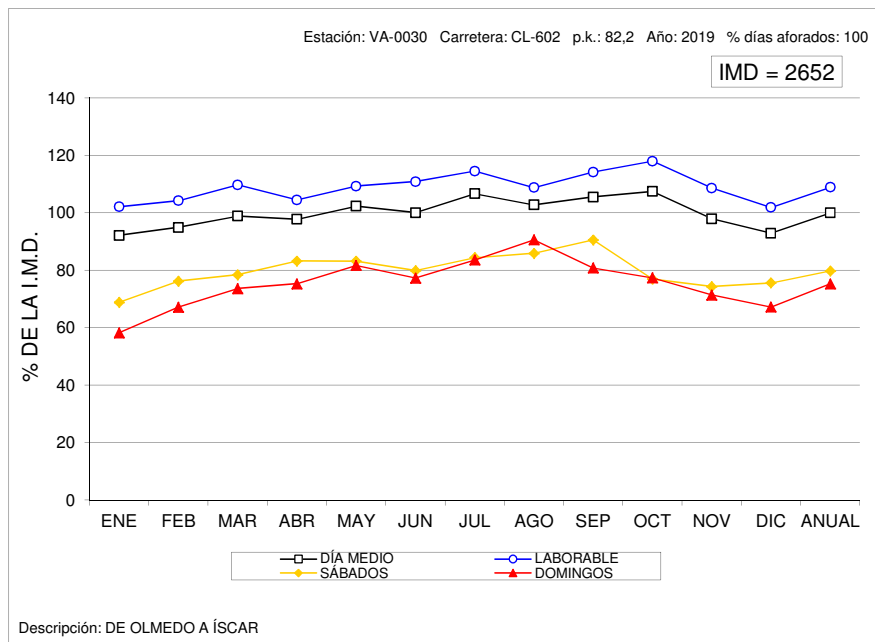



### VARIACIÓN MENSUAL DEL TRÁFICO

Estación: VA-0600

Carretera: A-601

	MESES												MEDIA ANUAL
	ENE	FEB	MAR	ABR	MAY	JUN	JUL	AGO	SEP	OCT	NOV	DIC	
DÍA MEDIO	14.643	15.784	16.102	15.828	16.838	16.913	16.824	15.900	16.833	16.937	16.170	15.663	16.203
%	90,4	97,4	99,4	97,7	103,9	104,4	103,8	98,1	103,9	104,5	99,8	96,7	100,0
DÍAS LABORABLES	15.783	16.984	17.380	16.710	17.706	18.293	17.906	16.869	17.963	18.035	17.393	16.729	17.305
%	97,4	104,8	107,3	103,1	109,3	112,9	110,5	104,1	110,9	111,3	107,3	103,2	106,8
SÁBADOS	12.419	13.677	13.935	13.760	14.737	14.543	13.812	13.427	14.265	13.978	13.768	14.303	13.887
%	76,6	84,4	86,0	84,9	91,0	89,8	85,2	82,9	88,0	86,3	85,0	88,3	85,7
DOMINGOS	10.314	11.884	12.903	13.044	13.943	13.765	13.614	13.663	14.147	13.585	12.752	12.068	12.993
%	63,7	73,3	79,6	80,5	86,1	85,0	84,0	84,3	87,3	83,8	78,7	74,5	80,2
COEFICIENTE "L"	1,096	1,019	0,996	1,036	0,977	0,946	0,966	1,026	0,963	0,960	0,995	1,034	1,000

### VARIACIÓN MENSUAL DEL TRÁFICO

Estación: VA-0610

Carretera: A-601

	MESES												MEDIA ANUAL
	ENE	FEB	MAR	ABR	MAY	JUN	JUL	AGO	SEP	OCT	NOV	DIC	
DÍA MEDIO	7.362	7.918	8.274	8.474	8.779	8.976	9.160	9.238	9.117	8.819	8.261	8.405	8.570
%	85,9	92,4	96,5	98,9	102,4	104,7	106,9	107,8	106,4	102,9	96,4	98,1	100,0
DÍAS LABORABLES	7.718	8.110	8.429	8.564	8.867	9.157	9.276	9.348	9.123	8.932	8.440	8.701	8.724
%	90,1	94,6	98,4	99,9	103,5	106,8	108,2	109,1	106,5	104,2	98,5	101,5	101,8
SÁBADOS	6.593	7.403	7.744	7.989	8.215	8.240	8.259	8.434	8.156	8.163	7.603	8.056	7.912
%	76,9	86,4	90,4	93,2	95,9	96,1	96,4	98,4	95,2	95,3	88,7	94,0	92,3
DOMINGOS	6.087	7.474	8.156	8.466	8.832	8.989	9.403	9.639	9.863	8.828	8.143	7.380	8.451
%	71,0	87,2	95,2	98,8	103,1	104,9	109,7	112,5	115,1	103,0	95,0	86,1	98,6
COEFICIENTE "L"	1,130	1,076	1,035	1,019	0,984	0,953	0,940	0,933	0,956	0,977	1,034	1,003	1,000

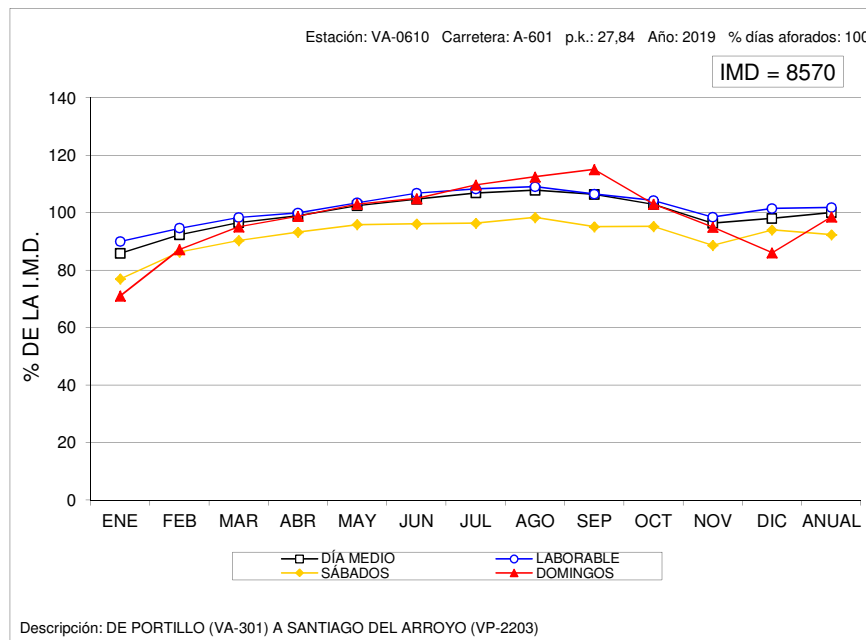
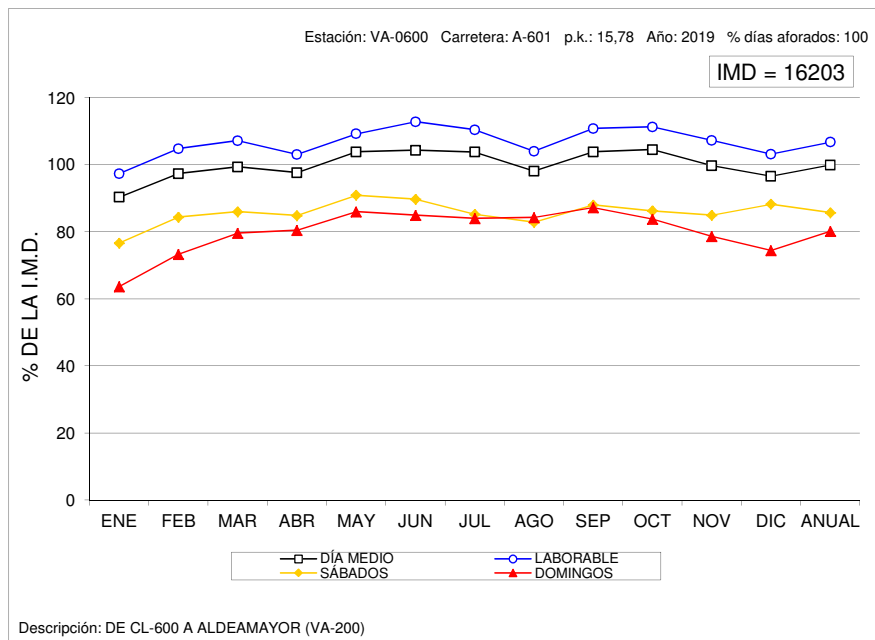



### VARIACIÓN MENSUAL DEL TRÁFICO

Estación: VA-1050

Carretera: CL-602

	MESES						MEDIA ANUAL
	ENE-FEB	MAR-ABR	MAY-JUN	JUL-AGO	SEP-OCT	NOV-DIC	
DÍA MEDIO	612	622	668	861	643	663	678
%	90,3	91,7	98,5	127,0	94,8	97,8	100,0
DÍAS LABORABLES	655	639	683	890	676	699	707
%	96,6	94,2	100,7	131,3	99,7	103,1	104,3
SÁBADOS	542	625	670	826	604	573	640
%	79,9	92,2	98,8	121,8	89,1	84,5	94,4
DOMINGOS	464	535	595	747	523	573	573
%	68,4	78,9	87,8	110,2	77,1	84,5	84,5
COEFICIENTE "L"	1,079	1,106	1,035	0,794	1,046	1,011	1,000

### VARIACIÓN MENSUAL DEL TRÁFICO

Estación: VA-1060

Carretera: VA-705

	MESES						MEDIA ANUAL
	ENE-FEB	MAR-ABR	MAY-JUN	JUL-AGO	SEP-OCT	NOV-DIC	
DÍA MEDIO	702	748	785	899	796	781	784
%	89,5	95,4	100,1	114,7	101,5	99,6	100,0
DÍAS LABORABLES	768	788	798	927	828	848	827
%	98,0	100,5	101,8	118,2	105,6	108,2	105,5
SÁBADOS	661	665	820	946	870	679	773
%	84,3	84,8	104,6	120,7	111,0	86,6	98,6
DOMINGOS	414	632	676	710	558	547	590
%	52,8	80,6	86,2	90,6	71,2	69,8	75,3
COEFICIENTE "L"	1,077	1,049	1,036	0,892	0,999	0,975	1,000

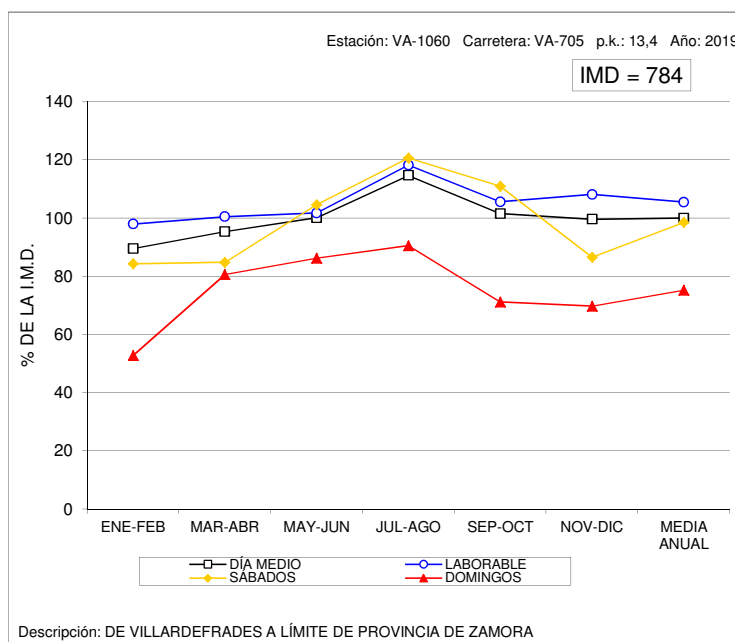
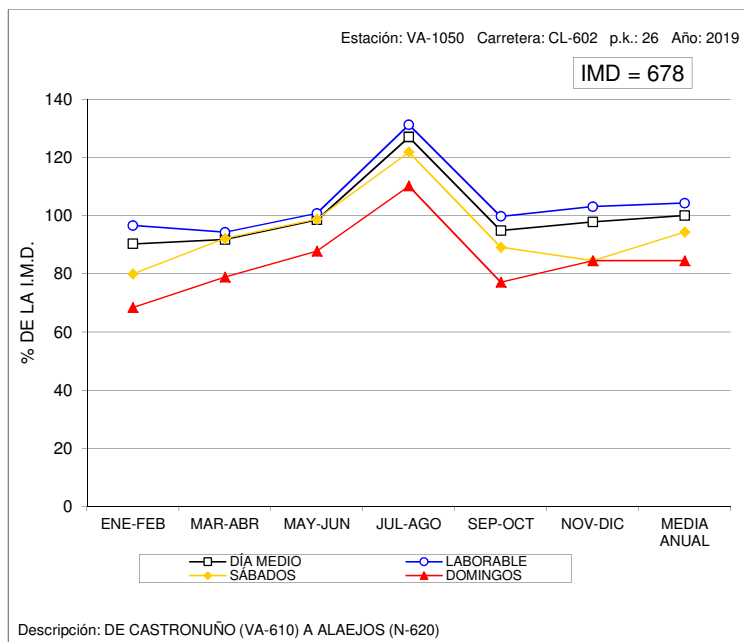



### VARIACIÓN MENSUAL DEL TRÁFICO

Estación: VA-1085

Carretera: CL-610

	MESES						MEDIA ANUAL
	ENE-FEB	MAR-ABR	MAY-JUN	JUL-AGO	SEP-OCT	NOV-DIC	
DÍA MEDIO	2.074	2.223	2.305	2.381	2.326	2.172	2.248
%	92,3	98,9	102,5	105,9	103,5	96,6	100,0
DÍAS LABORABLES	2.247	2.428	2.490	2.450	2.438	2.371	2.405
%	100,0	108,0	110,8	109,0	108,5	105,5	107,0
SÁBADOS	1.674	1.835	1.853	2.104	1.955	1.716	1.856
%	74,5	81,6	82,4	93,6	87,0	76,3	82,6
DOMINGOS	1.607	1.585	1.837	2.325	2.141	1.625	1.853
%	71,5	70,5	81,7	103,4	95,2	72,3	82,4
COEFICIENTE "L"	1,070	0,991	0,966	0,982	0,986	1,014	1,000

### VARIACIÓN MENSUAL DEL TRÁFICO

Estación: VA-1130

Carretera: VA-905

	MESES						MEDIA ANUAL
	ENE-FEB	MAR-ABR	MAY-JUN	JUL-AGO	SEP-OCT	NOV-DIC	
DÍA MEDIO	798	871	929	1.031	962	809	900
%	88,7	96,8	103,2	114,6	106,9	89,9	100,0
DÍAS LABORABLES	868	920	966	1.086	985	870	949
%	96,4	102,2	107,3	120,7	109,4	96,7	105,4
SÁBADOS	636	787	849	914	852	696	789
%	70,7	87,4	94,3	101,6	94,7	77,3	87,7
DOMINGOS	612	713	821	870	959	623	766
%	68,0	79,2	91,2	96,7	106,6	69,2	85,1
COEFICIENTE "L"	1,093	1,032	0,982	0,874	0,963	1,091	1,000

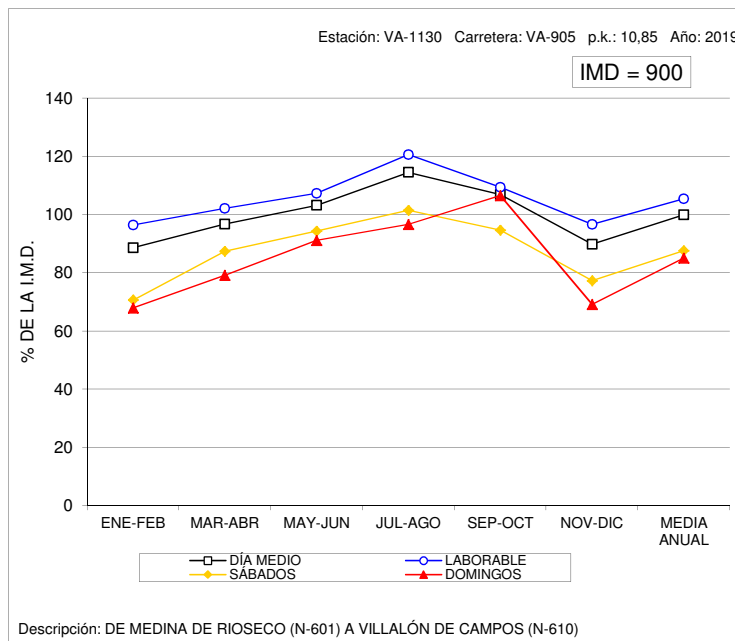
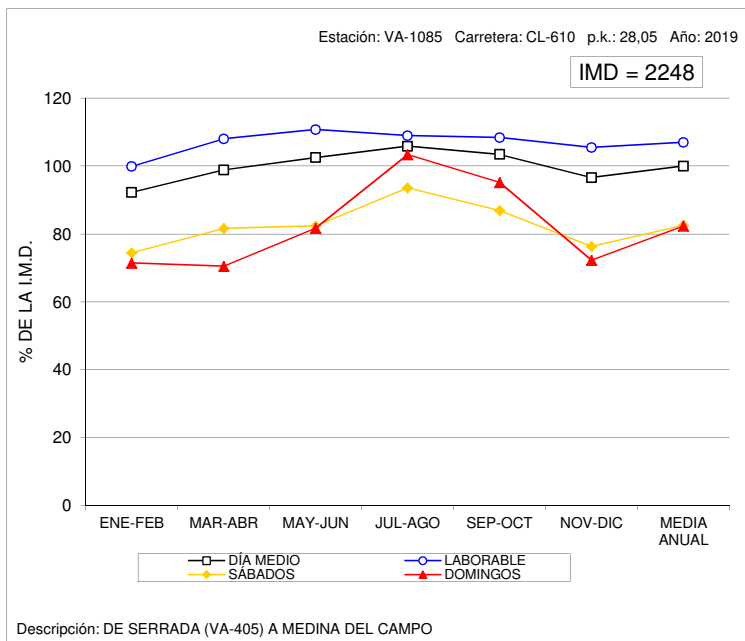





### VARIACIÓN MENSUAL DEL TRÁFICO

Estación: VA-1165

Carretera: VA-140

	MESES						MEDIA ANUAL
	ENE-FEB	MAR-ABR	MAY-JUN	JUL-AGO	SEP-OCT	NOV-DIC	
DÍA MEDIO	5.315	5.201	5.993	5.553	5.411	5.183	5.443
%	97,6	95,6	110,1	102,0	99,4	95,2	100,0
DÍAS LABORABLES	5.597	5.631	6.247	5.961	5.821	5.539	5.799
%	102,8	103,5	114,8	109,5	106,9	101,8	106,5
SÁBADOS	4.895	4.609	5.630	4.622	4.924	4.623	4.884
%	89,9	84,7	103,4	84,9	90,5	84,9	89,7
DOMINGOS	4.327	3.649	5.082	4.449	3.843	3.965	4.219
%	79,5	67,0	93,4	81,7	70,6	72,8	77,5
COEFICIENTE "L"	1,036	1,030	0,928	0,973	0,996	1,047	1,000

### VARIACIÓN MENSUAL DEL TRÁFICO

Estación: VA-1230

Carretera: VA-113

	MESES						MEDIA ANUAL
	ENE-FEB	MAR-ABR	MAY-JUN	JUL-AGO	SEP-OCT	NOV-DIC	
DÍA MEDIO	3.155	3.294	3.797	3.070	3.023	3.290	3.272
%	96,4	100,7	116,0	93,8	92,4	100,6	100,0
DÍAS LABORABLES	3.505	3.625	4.290	3.392	3.320	3.585	3.620
%	107,1	110,8	131,1	103,7	101,5	109,6	110,6
SÁBADOS	2.583	2.792	2.760	2.481	2.545	2.725	2.647
%	78,9	85,3	84,4	75,8	77,8	83,3	80,9
DOMINGOS	1.985	2.137	2.367	2.050	2.023	2.383	2.158
%	60,7	65,3	72,3	62,7	61,8	72,8	66,0
COEFICIENTE "L"	1,033	0,999	0,844	1,067	1,090	1,010	1,000

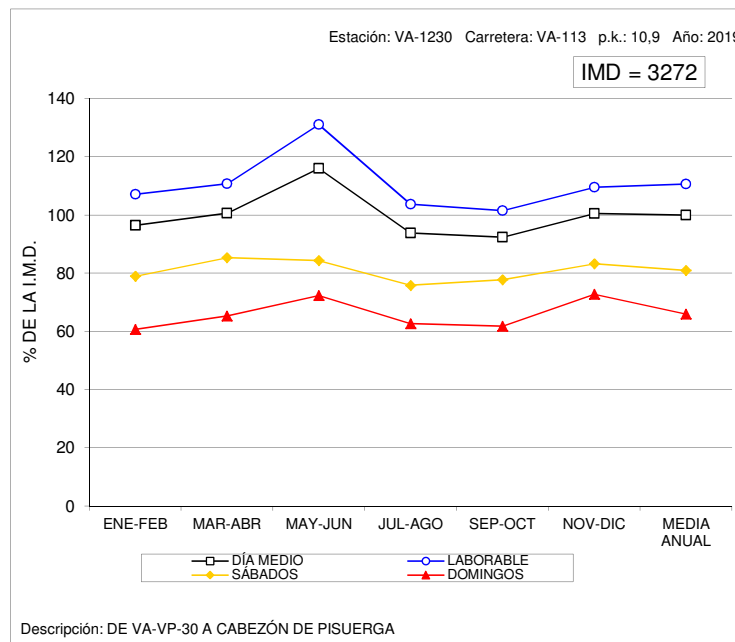
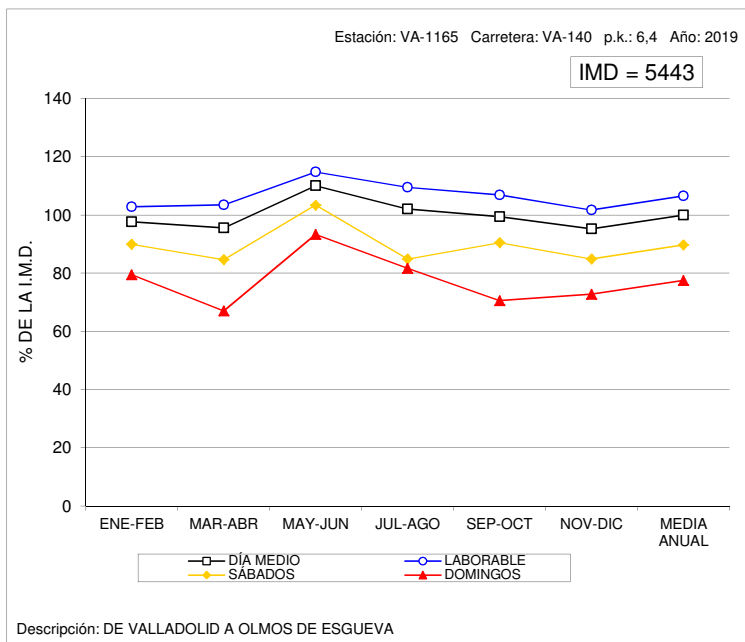



### VARIACIÓN MENSUAL DEL TRÁFICO

Estación: VA-1285

Carretera: VA-223

	MESES						MEDIA ANUAL
	ENE-FEB	MAR-ABR	MAY-JUN	JUL-AGO	SEP-OCT	NOV-DIC	
DÍA MEDIO	1.655	1.653	1.992	2.223	2.217	1.727	1.912
%	86,6	86,5	104,2	116,3	116,0	90,3	100,0
DÍAS LABORABLES	1.884	1.871	2.141	2.284	2.366	1.960	2.084
%	98,5	97,9	112,0	119,5	123,7	102,5	109,0
SÁBADOS	1.151	1.179	1.712	1.948	2.048	1.277	1.553
%	60,2	61,7	89,5	101,9	107,1	66,8	81,2
DOMINGOS	1.028	1.047	1.531	2.197	1.640	1.004	1.408
%	53,8	54,8	80,1	114,9	85,8	52,5	73,6
COEFICIENTE "L"	1,106	1,114	0,973	0,912	0,881	1,063	1,000

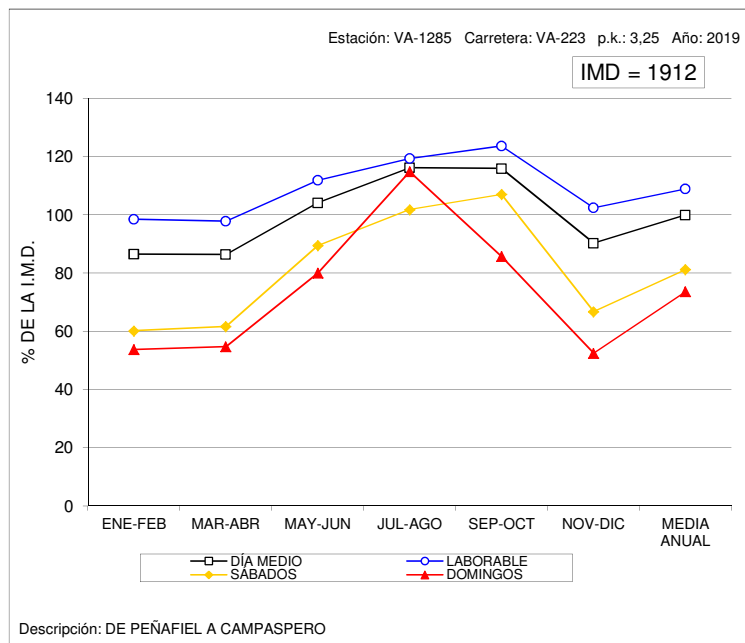

### VARIACIÓN MENSUAL DEL TRÁFICO

Estación: VA-1650

Carretera: VA-113

	MESES						MEDIA ANUAL
	ENE-FEB	MAR-ABR	MAY-JUN	JUL-AGO	SEP-OCT	NOV-DIC	
DÍA MEDIO	11.164	11.757	12.020	10.592	10.643	11.521	11.282
%	99,0	104,2	106,5	93,9	94,3	102,1	100,0
DÍAS LABORABLES	12.779	13.370	13.518	12.175	11.973	13.173	12.832
%	113,3	118,5	119,8	107,9	106,1	116,8	113,7
SÁBADOS	8.223	8.802	8.818	7.398	8.113	8.656	8.336
%	72,9	78,0	78,2	65,6	71,9	76,7	73,9
DOMINGOS	6.029	6.642	7.733	5.873	6.516	6.115	6.485
%	53,4	58,9	68,5	52,1	57,8	54,2	57,5
COEFICIENTE "L"	1,004	0,960	0,949	1,054	1,072	0,974	1,000

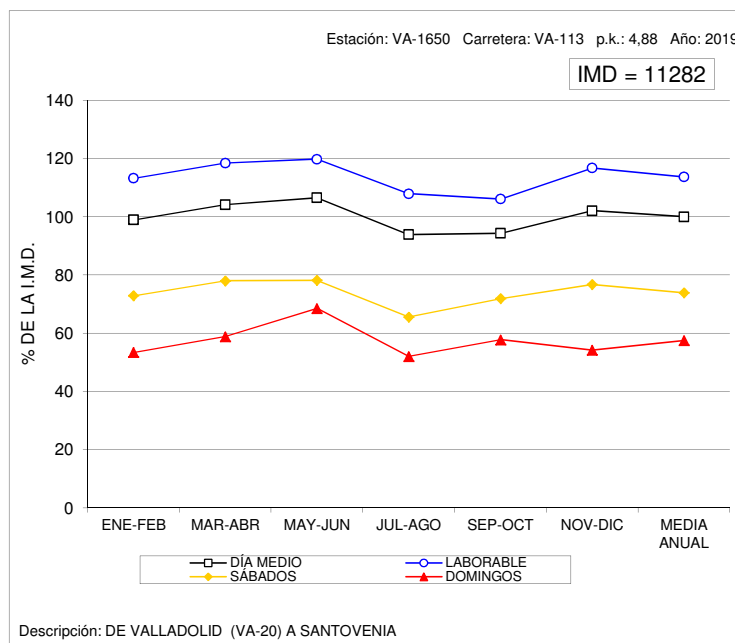



### VARIACIÓN MENSUAL DEL TRÁFICO

Estación: ZA-1010

Carretera: CL-602

	MESES						MEDIA ANUAL
	ENE-FEB	MAR-ABR	MAY-JUN	JUL-AGO	SEP-OCT	NOV-DIC	
DÍA MEDIO	2.123	2.328	2.687	2.865	2.799	2.294	2.515
%	84,4	92,6	106,8	113,9	111,3	91,2	100,0
DÍAS LABORABLES	2.320	2.486	2.898	2.963	2.992	2.526	2.697
%	92,2	98,8	115,2	117,8	119,0	100,4	107,2
SÁBADOS	1.792	2.104	2.381	2.790	2.371	1.815	2.209
%	71,3	83,7	94,7	110,9	94,3	72,2	87,8
DOMINGOS	1.473	1.765	1.929	2.453	2.258	1.612	1.915
%	58,6	70,2	76,7	97,5	89,8	64,1	76,1
COEFICIENTE "L"	1,163	1,085	0,931	0,910	0,901	1,068	1,000

### VARIACIÓN MENSUAL DEL TRÁFICO

Estación: ZA-1025

Carretera: ZA-605

	MESES						MEDIA ANUAL
	ENE-FEB	MAR-ABR	MAY-JUN	JUL-AGO	SEP-OCT	NOV-DIC	
DÍA MEDIO	944	909	999	1.428	994	1.074	1.057
%	89,3	86,0	94,5	135,1	94,0	101,6	100,0
DÍAS LABORABLES	1.027	1.031	1.095	1.199	1.080	1.191	1.104
%	97,2	97,5	103,6	113,4	102,2	112,7	104,4
SÁBADOS	842	742	809	1.915	799	830	990
%	79,7	70,2	76,5	181,2	75,6	78,5	93,7
DOMINGOS	630	466	716	2.077	755	736	897
%	59,6	44,1	67,7	196,5	71,4	69,6	84,9
COEFICIENTE "L"	1,075	1,071	1,008	0,921	1,022	0,927	1,000

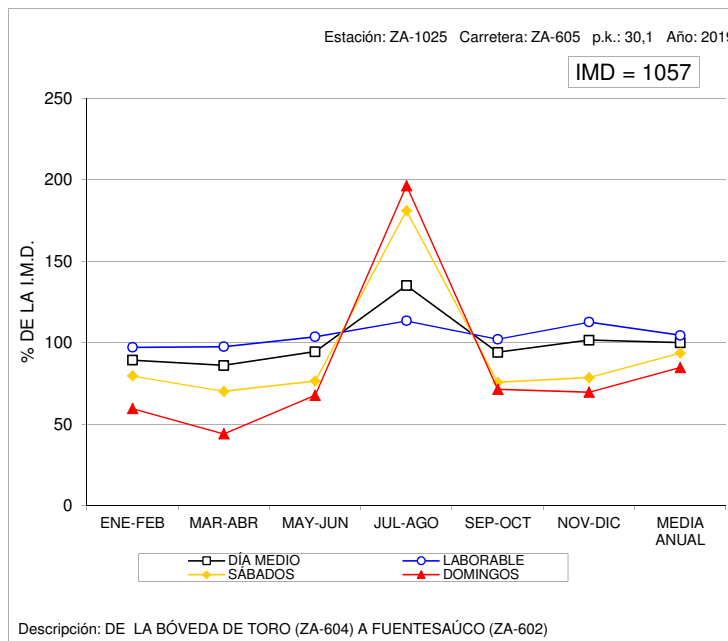
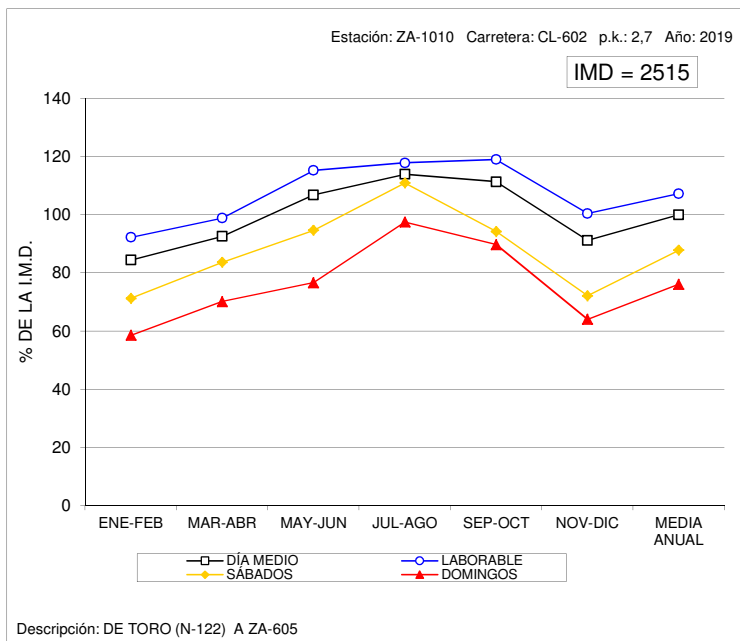



### VARIACIÓN MENSUAL DEL TRÁFICO

Estación: ZA-1045

Carretera: CL-527

	MESES						MEDIA ANUAL
	ENE-FEB	MAR-ABR	MAY-JUN	JUL-AGO	SEP-OCT	NOV-DIC	
DÍA MEDIO	3.585	1.424	4.279	4.223	4.143	3.887	3.590
%	99,9	39,7	119,2	117,6	115,4	108,3	100,0
DÍAS LABORABLES	4.021	1.470	4.562	4.657	4.564	4.308	3.931
%	112,0	40,9	127,1	129,7	127,1	120,0	109,5
SÁBADOS	2.522	1.323	3.515	3.200	3.298	2.942	2.801
%	70,3	36,9	97,9	89,1	91,9	81,9	78,0
DOMINGOS	2.475	1.299	3.626	3.079	2.879	2.729	2.681
%	68,9	36,2	101,0	85,8	80,2	76,0	74,7
COEFICIENTE "L"	0,978	2,674	0,862	0,844	0,861	0,912	1,000

### VARIACIÓN MENSUAL DEL TRÁFICO

Estación: ZA-1055

Carretera: CL-527

	MESES						MEDIA ANUAL
	ENE-FEB	MAR-ABR	MAY-JUN	JUL-AGO	SEP-OCT	NOV-DIC	
DÍA MEDIO	1.254	3.932	1.655	1.597	1.693	1.444	1.930
%	65,0	203,7	85,8	82,7	87,7	74,8	100,0
DÍAS LABORABLES	1.341	4.253	1.614	1.627	1.736	1.508	2.013
%	69,5	220,4	83,6	84,3	89,9	78,1	104,3
SÁBADOS	1.013	3.254	1.633	1.457	1.569	1.301	1.705
%	52,5	168,6	84,6	75,5	81,3	67,4	88,3
DOMINGOS	1.061	3.001	1.879	1.590	1.601	1.262	1.732
%	55,0	155,5	97,4	82,4	83,0	65,4	89,7
COEFICIENTE "L"	1,501	0,473	1,247	1,237	1,160	1,335	1,000

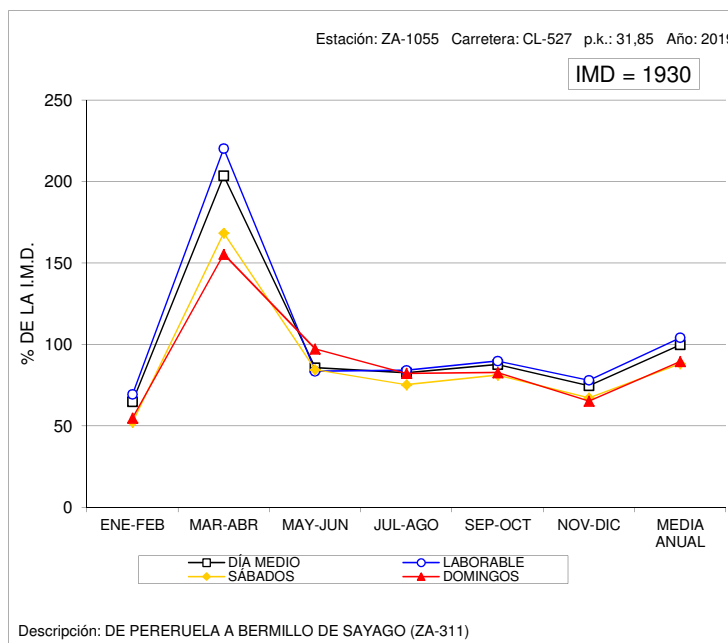
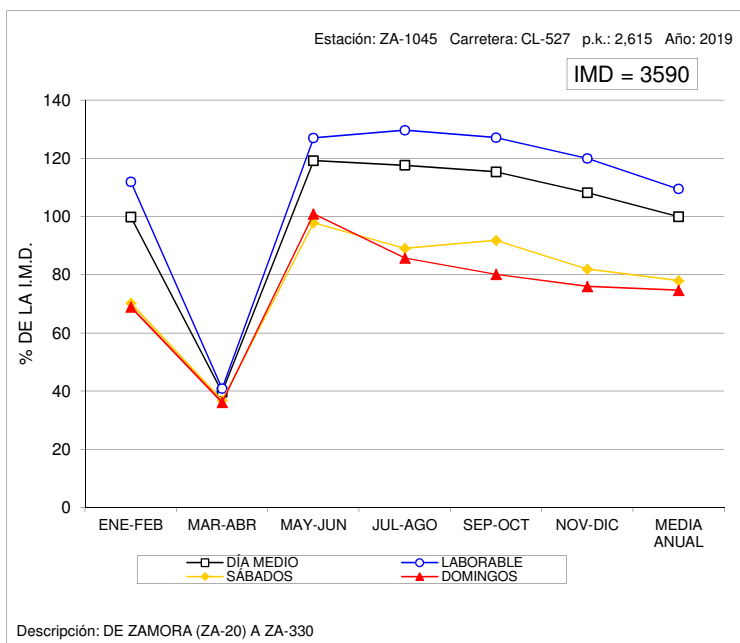



### VARIACIÓN MENSUAL DEL TRÁFICO

Estación: ZA-1100

Carretera: CL-605

	MESES						MEDIA ANUAL
	ENE-FEB	MAR-ABR	MAY-JUN	JUL-AGO	SEP-OCT	NOV-DIC	
DÍA MEDIO	1.127	1.070	1.195	1.487	1.295	991	1.194
%	94,4	89,6	100,1	124,5	108,5	83,0	100,0
DÍAS LABORABLES	1.227	1.155	1.269	1.509	1.286	1.041	1.248
%	102,8	96,7	106,3	126,4	107,7	87,2	104,5
SÁBADOS	1.029	773	1.059	1.161	1.090	894	1.001
%	86,2	64,7	88,7	97,2	91,3	74,9	83,8
DOMINGOS	728	942	962	1.709	1.543	832	1.120
%	61,0	78,9	80,6	143,1	129,2	69,7	93,8
COEFICIENTE "L"	1,017	1,081	0,983	0,827	0,970	1,199	1,000

### VARIACIÓN MENSUAL DEL TRÁFICO

Estación: ZA-1120

Carretera: CL-612

	MESES						MEDIA ANUAL
	ENE-FEB	MAR-ABR	MAY-JUN	JUL-AGO	SEP-OCT	NOV-DIC	
DÍA MEDIO	1.109	1.124	1.225	1.774	1.237	1.265	1.288
%	86,1	87,3	95,1	137,7	96,0	98,2	100,0
DÍAS LABORABLES	1.111	1.225	1.291	1.818	1.254	1.310	1.335
%	86,3	95,1	100,2	141,1	97,4	101,7	103,6
SÁBADOS	1.094	868	1.114	1.486	1.087	1.246	1.149
%	84,9	67,4	86,5	115,4	84,4	96,7	89,2
DOMINGOS	1.113	878	1.009	1.836	1.301	1.061	1.200
%	86,4	68,2	78,3	142,5	101,0	82,4	93,2
COEFICIENTE "L"	1,202	1,090	1,034	0,734	1,065	1,019	1,000

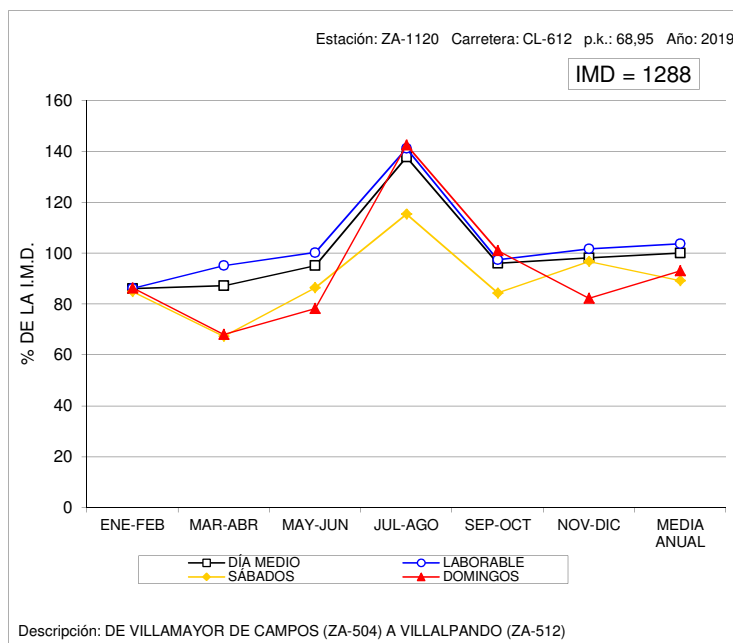
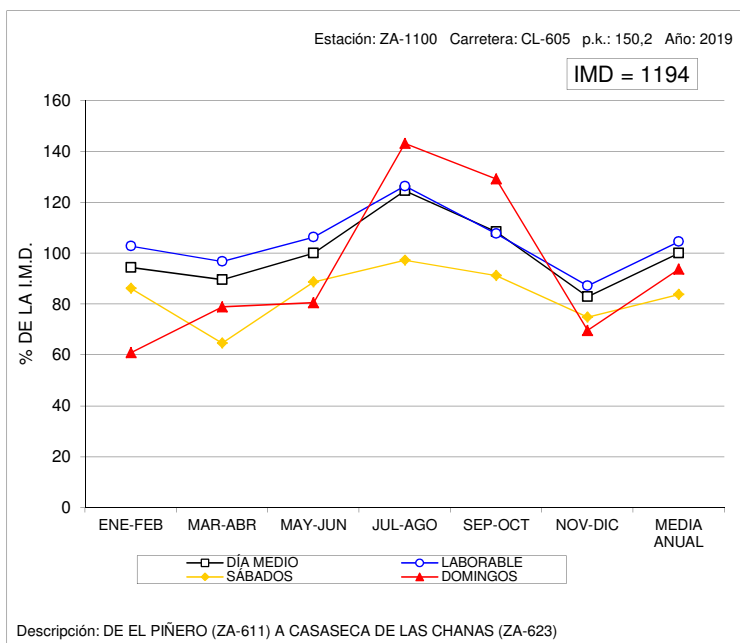



### VARIACIÓN MENSUAL DEL TRÁFICO

Estación: ZA-1140

Carretera: CL-612

	MESES						MEDIA ANUAL
	ENE-FEB	MAR-ABR	MAY-JUN	JUL-AGO	SEP-OCT	NOV-DIC	
DÍA MEDIO	1.007	1.005	1.063	1.274	1.075	972	1.066
%	94,5	94,3	99,7	119,5	100,8	91,2	100,0
DÍAS LABORABLES	1.081	1.101	1.137	1.383	1.166	1.041	1.152
%	101,4	103,3	106,7	129,7	109,4	97,7	108,1
SÁBADOS	849	764	948	1.043	855	896	893
%	79,6	71,7	88,9	97,8	80,2	84,1	83,8
DOMINGOS	797	770	814	958	835	705	813
%	74,8	72,2	76,4	89,9	78,3	66,1	76,3
COEFICIENTE "L"	1,066	1,046	1,013	0,833	0,988	1,107	1,000

### VARIACIÓN MENSUAL DEL TRÁFICO

Estación: ZA-1170

Carretera: ZA-104

	MESES						MEDIA ANUAL
	ENE-FEB	MAR-ABR	MAY-JUN	JUL-AGO	SEP-OCT	NOV-DIC	
DÍA MEDIO	1.949	2.272	3.038	6.564	3.018	3.295	3.357
%	58,1	67,7	90,5	195,5	89,9	98,2	100,0
DÍAS LABORABLES	2.044	2.426	3.113	6.765	3.045	2.995	3.398
%	60,9	72,3	92,7	201,5	90,7	89,2	101,2
SÁBADOS	1.882	1.685	3.193	6.898	3.381	4.486	3.587
%	56,1	50,2	95,1	205,5	100,7	133,6	106,9
DOMINGOS	1.532	2.091	2.510	5.224	2.519	3.608	2.914
%	45,6	62,3	74,8	155,6	75,0	107,5	86,8
COEFICIENTE "L"	1,662	1,401	1,092	0,502	1,116	1,135	1,000

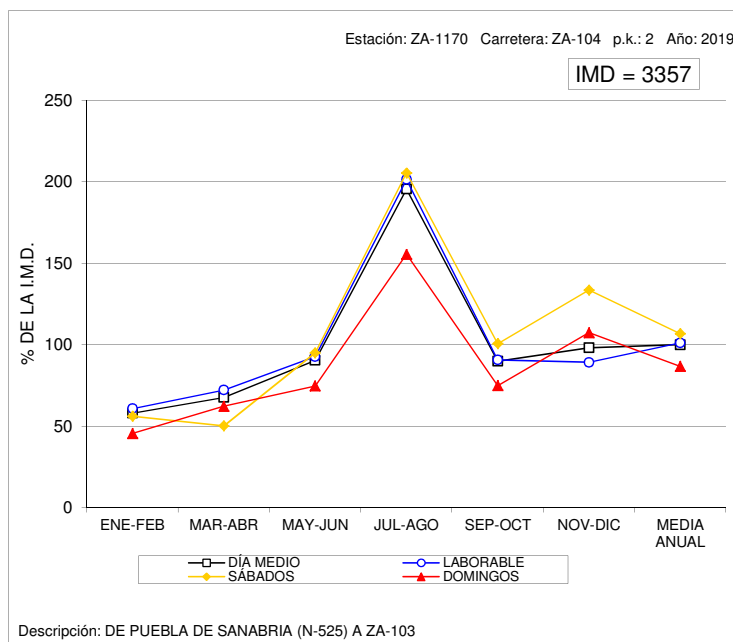
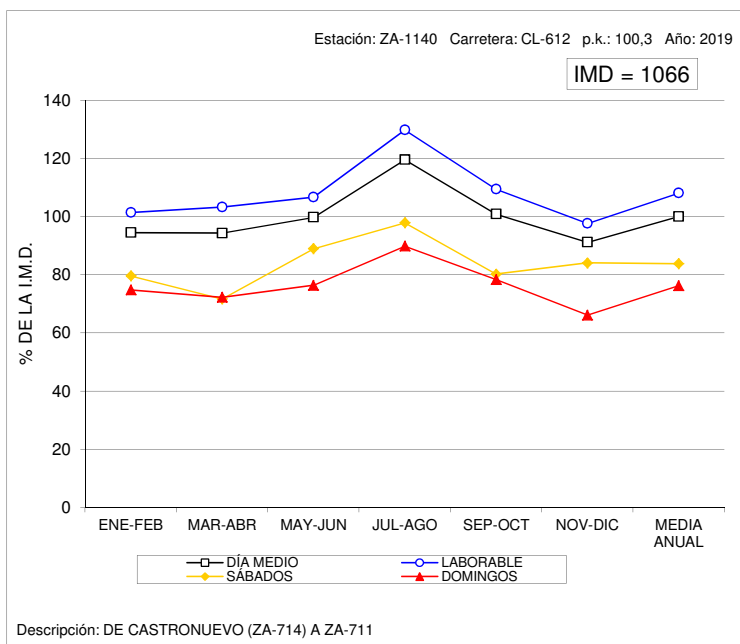



### VARIACIÓN MENSUAL DEL TRÁFICO

Estación: ZA-1315

Carretera: ZA-610

	MESES						MEDIA ANUAL
	ENE-FEB	MAR-ABR	MAY-JUN	JUL-AGO	SEP-OCT	NOV-DIC	
DÍA MEDIO	3.862	3.529	4.286	4.312	4.064	3.533	3.931
%	98,2	89,8	109,0	109,7	103,4	89,9	100,0
DÍAS LABORABLES	4.174	3.664	4.555	4.629	4.267	3.713	4.167
%	106,2	93,2	115,9	117,8	108,5	94,5	106,0
SÁBADOS	3.557	3.678	3.828	3.942	4.093	3.560	3.776
%	90,5	93,6	97,4	100,3	104,1	90,6	96,1
DOMINGOS	2.609	2.700	3.395	3.095	3.028	2.605	2.906
%	66,4	68,7	86,4	78,7	77,0	66,3	73,9
COEFICIENTE "L"	0,998	1,137	0,915	0,900	0,977	1,122	1,000

