



PLAN REGIONAL de AFOROS



MEMORIA 2021



**Junta de
Castilla y León**

Consejería de Movilidad
y Transformación Digital
Dirección General de Carreteras
e Infraestructuras

1

2

0

2

2. CUADROS Y GRAFICOS

RESUMEN





2.- CUADROS Y GRÁFICOS RESUMEN

Cumplida la programación establecida para el año 2021 en la toma de datos de todas las estaciones de aforo de la Comunidad, se han obtenido los resultados que se adjuntan en los siguientes cuadros y gráficos.

2.1.- IMD 2021

- 1) Longitud (km) de la red de carreteras de Castilla y León, clasificada por provincias y por magnitud de IMD. Año 2021.
- 2) Longitud (km) de la red básica de carreteras de Castilla y León, clasificada por provincias y por magnitud de IMD. Año 2021.
- 3) Longitud (km) de la red complementaria preferente de Castilla y León, clasificada por provincias y por magnitud de IMD. Año 2021.
- 4) Longitud (km) de la red complementaria local de Castilla y León, clasificada por provincias y por magnitud de IMD. Año 2021.
- 5) Longitud (km) de carreteras de Castilla y León clasificada por tipo de red y por magnitud de IMD. Año 2021.
- 6) Valor medio de la IMD (veh/día) en la red de carreteras de Castilla y León, clasificado por provincias y magnitud de IMD. Año 2021.
- 7) Porcentaje de vehículos (%) sobre el valor medio de la IMD, clasificado por provincias y magnitud de IMD. Año 2021.
- 8) Valor medio de la IMD (veh/día) en la red de carreteras de Castilla y León, clasificado por provincias, tipo de red y tipo de tráfico. Año 2021.
- 9) Variación porcentual (%) del valor medio de la IMD de 2021 respecto a 2020, clasificada por provincias, tipo de red y tipo de tráfico.

2.2.- TRÁFICO 2021

- 10) Tráfico registrado en la red de carreteras de Castilla y León (veh x km x 10e+06), clasificado por provincias y magnitud de IMD. Año 2021.
- 11) Tráfico registrado en la red de carreteras de Castilla y León (veh x km x 10e+06), clasificado por provincias, tipo de red y tipo de tráfico. Año 2021.
- 12) Variación en % del tráfico en la red de carreteras de Castilla y León (veh x km x 10e+06) del año 2021 con respecto al 2020, clasificado por provincias, tipo de red y tipo de tráfico.



- 13) Longitud (km) de la red de carreteras de Castilla y León, clasificada por provincias y categoría de tráfico pesado. Año 2021.
- 14) Longitud (km) de la red regional básica de carreteras de Castilla y León, clasificada por provincias y categoría de tráfico pesado. Año 2021.
- 15) Longitud (km) de la red regional complementaria de carreteras de Castilla y León, clasificada por provincias y categoría de tráfico pesado. Año 2021.
- 16) Tráfico registrado en la red de carreteras de Castilla y León (veh x km x 10e+06), clasificado por provincias y tipo de vehículo. Año 2021.
- 17) Tráfico registrado en la red de carreteras de Castilla y León (veh x km x 10e+06), clasificado por tipo de red y tipo de vehículo. Año 2021.

2.3.- VELOCIDAD 2021

- 18) Longitud (km) de la red de carreteras de Castilla y León, clasificada por provincias y velocidad media de recorrido. Año 2021.
- 19) Longitud (km) de la red básica de carreteras de Castilla y León, clasificada por provincias y velocidad media de recorrido. Año 2021.
- 20) Longitud (km) de la red complementaria preferente de Castilla y León, clasificada por provincias y velocidad media de recorrido. Año 2021.
- 21) Longitud (km) de la red complementaria local de Castilla y León, clasificada por provincias y velocidad media de recorrido. Año 2021.
- 22.1) Velocidades medias de recorrido (km/h) de la red de carreteras de Castilla y León, clasificadas por provincias y tipo de red. Año 2021.
- 22.2) Variación (%) de las velocidades medias de recorrido de la red de carreteras de Castilla y León del año 2021 con respecto al año 2020, clasificada por provincias y tipo de red.
- 23) Longitud (km) de la red de carreteras de castilla y león, clasificada por tipo de red y rango de velocidad media de recorrido 2021.



1) LONGITUD (Km) DE LA RED DE CARRETERAS DE CASTILLA Y LEÓN, CLASIFICADA POR PROVINCIAS Y POR MAGNITUD DE IMD. AÑO 2021.

PROVINCIA	RANGO DE IMD								TOTAL	%
	<=250	251-500	501-1.000	1.001-2.000	2.001-5.000	5.001-10.000	10.001-20.000	>20.000		
ÁVILA	169,6	265,1	225,6	234,5	77,6	14,5	0,0	0,0	986,8	8,7
BURGOS	491,0	506,0	273,2	355,0	134,1	47,5	12,0	0,0	1.818,7	16,1
LEÓN	220,9	320,4	505,6	327,7	331,1	55,9	23,6	0,0	1.785,3	15,8
PALENCIA	588,0	368,0	199,5	164,4	143,5	68,0	0,0	0,0	1.531,4	13,6
SALAMANCA	89,6	387,5	395,9	256,9	99,5	24,7	6,0	0,0	1.260,1	11,2
SEGOVIA	30,5	168,2	149,0	118,5	224,9	66,1	14,3	0,0	771,4	6,8
SORIA	68,9	383,0	171,6	190,5	84,4	0,0	0,0	0,0	898,4	8,0
VALLADOLID	207,4	359,0	217,8	144,6	107,1	42,1	22,3	0,0	1.100,1	9,7
ZAMORA	321,2	266,1	351,7	143,9	55,0	0,0	1,4	0,0	1.139,3	10,1
TOTAL	2.186,9	3.023,2	2.489,9	1.935,9	1.257,2	318,7	79,5	0,0	11.291,5	100,0
%	19,4	26,8	22,1	17,1	11,1	2,8	0,7	0,0	100,0	-



2) LONGITUD (Km) DE LA RED BÁSICA DE CARRETERAS DE CASTILLA Y LEÓN, CLASIFICADA POR PROVINCIAS Y POR MAGNITUD DE IMD. AÑO 2021.

PROVINCIA	RANGO DE IMD								TOTAL	%
	<=250	251-500	501-1.000	1.001-2.000	2.001-5.000	5.001-10.000	10.001-20.000	>20.000		
ÁVILA	0,0	0,0	40,1	108,5	65,7	14,5	0,0	0,0	228,8	8,8
BURGOS	37,0	0,0	22,4	156,0	74,3	45,2	12,0	0,0	346,9	13,4
LEÓN	45,3	7,0	35,2	147,0	179,9	45,9	23,6	0,0	484,0	18,7
PALENCIA	2,8	6,2	44,9	105,6	133,1	65,2	0,0	0,0	357,7	13,8
SALAMANCA	0,0	8,5	103,9	40,7	81,6	18,0	6,0	0,0	258,7	10,0
SEGOVIA	0,0	0,0	15,8	24,5	119,0	66,1	14,3	0,0	239,7	9,2
SORIA	0,0	0,0	17,8	127,3	71,7	0,0	0,0	0,0	216,7	8,4
VALLADOLID	0,0	0,0	64,9	53,3	92,6	26,8	19,8	0,0	257,3	9,9
ZAMORA	8,2	13,1	58,6	84,4	37,2	0,0	1,4	0,0	202,9	7,8
TOTAL	93,4	34,8	403,5	847,3	855,0	281,7	77,1	0,0	2.592,7	100,0
%	3,6	1,3	15,6	32,7	33,0	10,9	3,0	0,0	100,0	-



3) LONGITUD (Km) DE LA RED COMPLEMENTARIA PREFERENTE DE CASTILLA Y LEÓN, CLASIFICADA POR PROVINCIAS Y POR MAGNITUD DE IMD. AÑO 2021.

PROVINCIA	RANGO DE IMD								TOTAL	%
	<=250	251-500	501-1.000	1.001-2.000	2.001-5.000	5.001-10.000	10.001-20.000	>20.000		
ÁVILA	13,1	140,4	148,4	114,6	10,5	0,0	0,0	0,0	427,0	9,5
BURGOS	107,1	235,2	211,5	162,0	50,3	2,3	0,0	0,0	768,5	17,1
LEÓN	120,7	118,2	210,3	145,5	140,7	4,2	0,0	0,0	739,6	16,5
PALENCIA	78,7	135,3	114,5	56,8	9,0	2,8	0,0	0,0	397,0	8,8
SALAMANCA	66,5	172,4	178,6	216,3	11,2	5,6	0,0	0,0	650,6	14,5
SEGOVIA	0,0	63,8	42,5	62,9	86,6	0,0	0,0	0,0	255,7	5,7
SORIA	0,0	211,6	123,4	63,2	12,7	0,0	0,0	0,0	410,9	9,1
VALLADOLID	20,7	149,4	115,8	67,2	6,9	15,3	2,5	0,0	377,8	8,4
ZAMORA	36,6	162,7	214,1	39,7	12,6	0,0	0,0	0,0	465,7	10,4
TOTAL	443,4	1.389,0	1.359,3	928,1	340,4	30,2	2,5	0,0	4.492,8	100,0
%	9,9	30,9	30,3	20,7	7,6	0,7	0,1	0,0	100,0	-



4) LONGITUD (Km) DE LA RED COMPLEMENTARIA LOCAL DE CASTILLA Y LEÓN, CLASIFICADA POR PROVINCIAS Y POR MAGNITUD DE IMD. AÑO 2021.

PROVINCIA	RANGO DE IMD								TOTAL	%
	<=250	251-500	501-1.000	1.001-2.000	2.001-5.000	5.001-10.000	10.001-20.000	>20.000		
ÁVILA	156,4	124,7	37,1	11,4	1,4	0,0	0,0	0,0	331,0	7,9
BURGOS	346,8	270,8	39,3	37,0	9,5	0,0	0,0	0,0	703,4	16,7
LEÓN	54,9	195,2	260,1	35,2	10,5	5,8	0,0	0,0	561,7	13,4
PALENCIA	506,5	226,5	40,1	2,0	1,5	0,0	0,0	0,0	776,6	18,5
SALAMANCA	23,1	206,5	113,3	0,0	6,7	1,1	0,0	0,0	350,7	8,3
SEGOVIA	30,5	104,4	90,7	31,1	19,3	0,0	0,0	0,0	275,9	6,6
SORIA	68,9	171,4	30,4	0,0	0,0	0,0	0,0	0,0	270,8	6,4
VALLADOLID	186,6	209,6	37,1	24,0	7,7	0,0	0,0	0,0	465,0	11,1
ZAMORA	276,4	90,3	79,0	19,8	5,2	0,0	0,0	0,0	470,8	11,2
TOTAL	1.650,2	1.599,5	727,2	160,5	61,8	6,9	0,0	0,0	4.206,0	100,0
%	39,2	38,0	17,3	3,8	1,5	0,2	0,0	0,0	100,0	-



5) LONGITUD (Km) DE LA RED DE CARRETERAS DE CASTILLA Y LEÓN, CLASIFICADA POR TIPO DE RED Y POR MAGNITUD DE IMD. AÑO 2021.

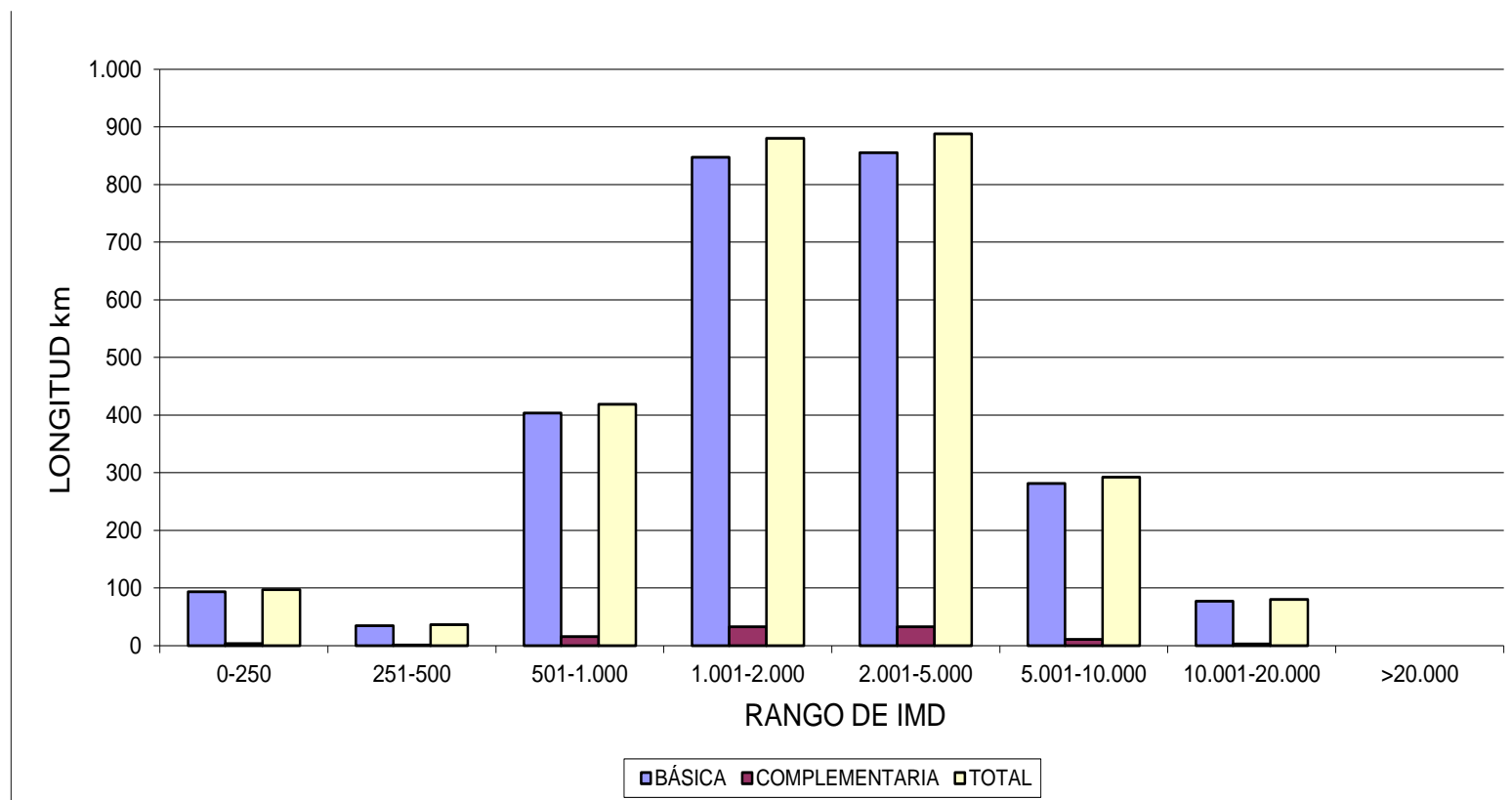



6) VALOR MEDIO DE LA IMD (veh/día) EN LA RED DE CARRETERAS DE CASTILLA Y LEÓN. CLASIFICADO POR PROVINCIAS Y POR MAGNITUD DE IMD. AÑO 2021.

PROVINCIA	RANGO DE IMD								TOTAL
	<=250	251-500	501-1.000	1.001-2.000	2.001-5.000	5.001-10.000	10.001-20.000	>20.000	
ÁVILA	98	375	797	1.465	2.905	5.901	-	-	962
BURGOS	165	395	726	1.328	3.071	8.942	11.189	-	1.057
LEÓN	164	377	740	1.271	2.927	7.877	10.305	-	1.457
PALENCIA	121	352	708	1.345	2.764	7.842	-	-	975
SALAMANCA	171	403	711	1.414	2.709	7.030	11.264	-	1.053
SEGOVIA	78	370	746	1.220	2.731	8.018	12.245	-	2.126
SORIA	206	355	698	1.625	2.976	-	-	-	925
VALLADOLID	167	367	750	1.488	2.733	6.697	15.063	-	1.323
ZAMORA	168	359	700	1.303	3.214	-	11.178	-	681
TOTAL	149	375	729	1.380	2.870	7.747	12.206	-	1.150



7) PORCENTAJE DE VEHICULOS PESADOS (%) SOBRE EL VALOR MEDIO DE LA IMD, CLASIFICADO POR PROVINCIAS Y MAGNITUD DE IMD. AÑO 2021.

PROVINCIA	RANGO DE IMD								TOTAL
	<=250	251-500	501-1.000	1.001-2.000	2.001-5.000	5.001-10.000	10.001-20.000	>20.000	
ÁVILA	2,0	2,7	7,2	9,6	6,3	4,2	-	-	7,0
BURGOS	6,7	7,6	7,6	7,0	6,2	17,8	15,6	-	9,9
LEÓN	17,7	8,5	13,4	13,1	11,5	20,3	13,7	-	13,7
PALENCIA	5,8	7,7	6,9	10,6	9,5	23,7	-	-	14,2
SALAMANCA	5,8	6,5	8,7	9,3	8,5	5,3	6,2	-	8,0
SEGOVIA	3,8	8,6	13,3	15,4	11,5	13,8	7,3	-	12,1
SORIA	21,4	23,9	10,3	19,3	42,7	-	-	-	25,8
VALLADOLID	9,0	9,0	10,5	11,6	6,7	10,9	13,5	-	10,5
ZAMORA	5,4	10,0	12,4	12,9	11,2	-	5,0	-	11,3
TOTAL	8,1	9,6	10,3	11,5	11,9	16,5	12,1	-	12,2



8) VALOR MEDIO DE LA IMD (veh/día) EN LA RED DE CARRETERAS DE CASTILLA Y LEÓN, CLASIFICADO POR PROVINCIAS, TIPO DE RED Y TIPO DE TRÁFICO. AÑO 2021.

PROV	IMD MEDIA (vehículos/día)														
	RED BÁSICA			RED COMPLEMENTARIA						TOTAL COMPLEMENTARIA			RED TOTAL CASTILLA Y LEÓN		
				PREFERENTE			LOCAL								
	LIG	PES	TOTAL	LIG	PES	TOTAL	LIG	PES	TOTAL	LIG	PES	TOTAL	LIG	PES	TOTAL
AV	1.861	206	2.067	824	37	861	321	11	332	604	26	630	895	67	962
%	90,0	10,0	100,0	95,7	4,3	100,0	96,7	3,3	100,0	95,9	4,1	100,0	93,0	7,0	100,0
BU	2.555	392	2.947	796	52	848	330	21	351	574	37	611	952	105	1.057
%	86,7	13,3	100,0	93,9	6,1	100,0	94,0	6,0	100,0	93,9	6,1	100,0	90,1	9,9	100,0
LE	2.394	452	2.846	1.011	132	1.143	603	68	671	835	105	940	1.258	199	1.457
%	84,1	15,9	100,0	88,5	11,5	100,0	89,9	10,1	100,0	88,8	11,2	100,0	86,3	13,7	100,0
PA	2.396	512	2.908	678	50	728	200	11	211	362	24	386	837	138	975
%	82,4	17,6	100,0	93,1	6,9	100,0	94,8	5,2	100,0	93,8	6,2	100,0	85,8	14,2	100,0
SA	1.934	203	2.137	830	64	894	515	34	549	720	54	774	969	84	1.053
%	90,5	9,5	100,0	92,8	7,2	100,0	93,8	6,2	100,0	93,0	7,0	100,0	92,0	8,0	100,0
SG	4.068	520	4.588	1.140	221	1.361	631	64	695	876	139	1.015	1.868	258	2.126
%	88,7	11,3	100,0	83,8	16,2	100,0	90,8	9,2	100,0	86,3	13,7	100,0	87,9	12,1	100,0
SO	1.336	730	2.066	615	86	701	272	77	349	479	83	562	686	239	925
%	64,7	35,3	100,0	87,7	12,3	100,0	77,9	22,1	100,0	85,2	14,8	100,0	74,2	25,8	100,0
VA	3.021	396	3.417	934	99	1.033	370	28	398	623	60	683	1.184	139	1.323
%	88,4	11,6	100,0	90,4	9,6	100,0	93,0	7,0	100,0	91,2	8,8	100,0	89,5	10,5	100,0
ZA	1.234	190	1.424	584	74	658	351	31	382	467	52	519	604	77	681
%	86,7	13,3	100,0	88,8	11,2	100,0	91,9	8,1	100,0	90,0	10,0	100,0	88,7	11,3	100,0
TOTAL	2.361	409	2.770	821	84	905	380	34	414	608	60	668	1.010	140	1.150
%	85,2	14,8	100,0	90,7	9,3	100,0	91,8	8,2	100,0	91,0	9,0	100,0	87,8	12,2	100,0



9) VARIACIÓN PORCENTUAL (%) DEL VALOR MEDIO DE LA IMD DE 2021 RESPECTO A 2020, CLASIFICADA POR PROVINCIAS, TIPO DE RED Y TIPO DE TRÁFICO. AÑO 2021.

PROV	IMD MEDIA (vehículos/día)														
	RED BÁSICA			RED COMPLEMENTARIA						TOTAL COMPLEMENTARIA			RED TOTAL CASTILLA Y LEÓN		
				PREFERENTE			LOCAL								
	LIG	PES	TOTAL	LIG	PES	TOTAL	LIG	PES	TOTAL	LIG	PES	TOTAL	LIG	PES	TOTAL
AV	12,4	9,0	12,0	7,7	-2,6	7,2	8,4	-8,3	7,8	7,9	-3,7	7,3	10,0	3,1	9,4
BU	17,6	1,3	15,2	4,6	-7,1	3,8	11,9	23,5	12,5	6,7	0,0	6,3	12,0	1,0	10,8
LE	10,0	23,2	11,9	9,8	34,7	12,2	4,7	19,3	6,0	8,2	31,3	10,3	9,3	25,9	11,3
PA	14,9	8,5	13,7	8,1	2,0	7,7	-5,2	-8,3	-5,4	2,8	-4,0	2,4	10,7	7,0	10,2
SA	21,1	20,1	21,0	15,8	8,5	15,2	9,8	25,9	10,7	14,1	12,5	14,0	16,9	15,1	16,7
SG	33,5	14,8	31,0	10,1	5,2	9,3	37,5	6,7	33,9	19,0	5,3	16,9	29,6	12,2	27,2
SO	17,2	1,2	11,0	25,8	2,4	22,3	18,8	-11,5	10,4	24,4	-2,4	19,6	21,0	0,4	14,9
VA	22,9	14,5	21,8	3,7	-11,6	2,0	2,8	12,0	3,4	3,5	-6,3	2,6	14,1	6,9	13,3
ZA	11,2	-15,2	6,7	17,5	-5,1	14,4	4,5	-8,8	3,2	12,3	-7,1	10,0	11,9	-10,5	8,8
TOTAL	18,3	9,7	17,0	10,3	6,3	10,0	8,6	6,3	8,4	9,7	7,1	9,5	14,3	8,5	13,5



10) TRÁFICO REGISTRADO EN LA RED DE CARRETERAS DE CASTILLA Y LEÓN (Veh x km x 10 E+06), CLASIFICADO POR PROVINCIAS Y MAGNITUD DE IMD. AÑO 2021.

PROV	RANGO DE IMD																								TOTAL							
	<=250			251-500			501-1.000			1.001-2.000			2.001-5.000			5.001-10.000			10.001-20.000			>20.000			TOTAL			%				
	LIG	PES	TOTAL	LIG	PES	TOTAL	LIG	PES	TOTAL	LIG	PES	TOTAL	LIG	PES	TOTAL	LIG	PES	TOTAL	LIG	PES	TOTAL	LIG	PES	TOTAL	LIG	PES	TOTAL	LIG	PES	TOTAL	LIG	PES
AV	5,9	0,1	6,1	35,3	1,0	36,3	60,9	4,7	65,6	113,5	12,0	125,4	77,1	5,2	82,2	29,9	1,3	31,1	0,0	0,0	0,0	0,0	0,0	0,0	322,5	24,3	346,8	7,7	4,2	7,3		
BU	27,7	1,9	29,6	67,4	5,5	72,9	66,9	5,5	72,4	160,0	12,0	172,1	141,0	9,3	150,3	127,2	27,6	154,9	41,4	7,7	49,0	0,0	0,0	0,0	631,6	69,5	701,2	15,2	12,0	14,8		
LE	10,9	2,3	13,2	40,3	3,7	44,0	118,2	18,3	136,5	132,2	19,8	152,0	313,2	40,6	353,8	128,2	32,7	160,8	76,6	12,2	88,8	0,0	0,0	0,0	819,6	129,6	949,2	19,7	22,4	20,0		
PA	24,5	1,5	26,0	43,7	3,7	47,3	48,0	3,6	51,6	72,1	8,6	80,7	131,0	13,8	144,8	148,5	46,2	194,7	0,0	0,0	0,0	0,0	0,0	467,7	77,3	545,1	11,2	13,4	11,5			
SA	5,3	0,3	5,6	53,3	3,7	57,1	93,8	9,0	102,7	120,2	12,4	132,7	90,0	8,4	98,4	60,0	3,4	63,3	23,1	1,5	24,7	0,0	0,0	0,0	445,7	38,7	484,5	10,7	6,7	10,2		
SG	0,8	0,0	0,9	20,8	2,0	22,8	35,2	5,4	40,6	44,6	8,1	52,7	198,5	25,7	224,2	166,9	26,7	193,6	59,0	4,7	63,7	0,0	0,0	0,0	525,8	72,5	598,4	12,6	12,6	12,6		
SO	4,1	1,1	5,2	37,7	11,9	49,7	39,2	4,5	43,7	91,2	21,7	112,9	52,5	39,1	91,6	0,0	0,0	0,0	0,0	0,0	0,0	0,0	0,0	224,8	78,3	303,1	5,4	13,6	6,4			
VA	11,5	1,1	12,6	43,8	4,4	48,2	53,3	6,3	59,6	69,4	9,1	78,5	99,7	7,1	106,8	91,7	11,2	102,8	106,0	16,5	122,5	0,0	0,0	0,0	475,4	55,7	531,1	11,4	9,6	11,2		
ZA	18,6	1,0	19,7	31,4	3,5	34,8	78,7	11,1	89,9	59,6	8,8	68,4	57,3	7,2	64,5	0,0	0,0	0,0	5,4	0,3	5,7	0,0	0,0	0,0	251,1	31,9	283,0	6,0	5,5	6,0		
TOTAL	109,3	9,4	118,7	373,7	39,3	413,1	594,3	68,3	662,6	862,9	112,6	975,5	1.160,4	156,3	1.316,7	752,2	149,0	901,2	311,5	42,9	354,4	0,0	0,0	0,0	4.164,3	577,9	4.742,2	100,0	100,0	100,0		
%	2,3	0,2	2,5	7,9	0,8	8,7	12,5	1,4	14,0	18,2	2,4	20,6	24,5	3,3	27,8	15,9	3,1	19,0	6,6	0,9	7,5	0,0	0,0	0,0	87,8	12,2	100,0	-	-	-		



11) TRÁFICO REGISTRADO EN LA RED DE CARRETERAS DE CASTILLA Y LEÓN (Veh x km x 10 E+06), CLASIFICADO POR PROVINCIAS, TIPO DE RED Y TIPO DE TRÁFICO. AÑO 2021.

PROV	TRÁFICO (veh x km x 10E+06)														
	RED BÁSICA			RED COMPLEMENTARIA						RED COMPLEMENTARIA TOTAL			RED TOTAL CASTILLA Y LEÓN		
				PREFERENTE			LOCAL								
	LIG	PES	TOTAL	LIG	PES	TOTAL	LIG	PES	TOTAL	LIG	PES	TOTAL	LIG	PES	TOTAL
AV	155,4	17,2	172,5	128,4	5,8	134,2	38,8	1,3	40,1	167,2	7,1	174,3	322,5	24,3	346,8
BU	323,5	49,6	373,1	223,4	14,6	238,0	84,8	5,3	90,1	308,1	19,9	328,0	631,6	69,5	701,2
LE	422,9	79,9	502,8	273,0	35,7	308,7	123,6	14,0	137,6	396,7	49,7	446,3	819,6	129,6	949,2
PA	312,8	66,9	379,7	98,2	7,3	105,5	56,7	3,2	59,9	154,9	10,5	165,4	467,7	77,3	545,1
SA	182,6	19,1	201,7	197,2	15,2	212,4	65,9	4,4	70,3	263,1	19,6	282,7	445,7	38,7	484,5
SG	355,9	45,5	401,4	106,4	20,6	127,0	63,5	6,4	69,9	169,9	27,0	196,9	525,8	72,5	598,4
SO	105,7	57,8	163,5	92,2	13,0	105,2	26,9	7,6	34,5	119,1	20,6	139,7	224,8	78,3	303,1
VA	283,8	37,2	321,0	128,8	13,6	142,4	62,8	4,8	67,6	191,6	18,4	210,0	475,4	55,7	531,1
ZA	91,4	14,0	105,4	99,3	12,5	111,9	60,4	5,3	65,7	159,7	17,9	177,6	251,1	31,9	283,0
TOTAL	2.234,0	387,3	2.621,3	1.347,0	138,2	1.485,2	583,4	52,3	635,7	1.930,4	190,6	2.120,9	4.164,3	577,9	4.742,2



12) VARIACIÓN EN % DEL TRÁFICO EN LA RED DE CARRETERAS DE CASTILLA Y LEÓN (veh x km x 10 E+06) DEL AÑO 2021 CON RESPECTO AL 2020, CLASIFICADO POR PROVINCIAS, TIPO DE RED Y TIPO DE TRÁFICO. AÑO 2021.

PROV	TRÁFICO (veh x km x 10E+06)														
	RED BÁSICA			RED COMPLEMENTARIA						RED COMPLEMENTARIA TOTAL			RED TOTAL CASTILLA Y LEÓN		
				PREFERENTE			LOCAL								
	LIG	PES	TOTAL	LIG	PES	TOTAL	LIG	PES	TOTAL	LIG	PES	TOTAL	LIG	PES	TOTAL
AV	12,4	9,0	12,0	7,7	-2,6	7,2	8,4	-8,3	7,8	7,9	-3,7	7,3	10,0	3,1	9,4
BU	17,6	1,3	15,2	4,6	-7,1	3,8	11,9	23,5	12,5	6,7	0,0	6,3	12,0	1,0	10,8
LE	10,0	23,2	11,9	9,8	34,7	12,2	4,7	19,3	6,0	8,2	31,3	10,3	9,3	25,9	11,3
PA	14,9	8,5	13,7	8,1	2,0	7,7	-5,2	-8,3	-5,4	2,8	-4,0	2,4	10,7	7,0	10,2
SA	21,1	20,1	21,0	15,8	8,5	15,2	9,8	25,9	10,7	14,1	12,5	14,0	16,9	15,1	16,7
SG	33,5	14,8	31,0	10,1	5,2	9,3	37,5	6,7	33,9	19,0	5,3	16,9	29,6	12,2	27,2
SO	17,2	1,2	11,0	25,8	2,4	22,3	18,8	-11,5	10,4	24,4	-2,4	19,6	21,0	0,4	14,9
VA	22,9	14,5	21,8	3,7	-11,6	2,0	2,8	12,0	3,4	3,5	-6,3	2,6	14,1	6,9	13,3
ZA	11,2	-15,2	6,7	17,5	-5,1	14,4	4,5	-8,8	3,2	12,3	-7,1	10,0	11,9	-10,5	8,8
TOTAL	18,3	9,7	17,0	10,3	6,3	10,0	8,6	6,3	8,4	9,7	7,1	9,5	14,3	8,5	13,5



13) LONGITUD (Km) DE LA RED DE CARRETERAS DE CASTILLA Y LEÓN, CLASIFICADA POR PROVINCIAS Y CATEGORÍA DE TRÁFICO PESADO. AÑO 2021.

PROVINCIA	CATEGORÍA DE TRÁFICO PESADO (IMDp POR CARRIL)							TOTAL	%
	T42	T41	T32	T31	T22	T21	T1		
	0-25	25-50	50-100	100-200	200-400	400-800	>800		
ÁVILA	640,6	167,0	118,6	29,2	31,4	0,0	0,0	986,8	8,7
BURGOS	1.248,2	214,0	233,3	66,4	7,8	2,3	46,7	1.818,7	16,1
LEÓN	587,4	425,9	307,3	314,9	68,5	25,6	55,8	1.785,3	15,8
PALENCIA	1.057,8	137,5	145,1	112,8	13,4	10,3	54,6	1.531,4	13,6
SALAMANCA	704,6	175,3	202,2	165,4	12,6	0,0	0,0	1.260,1	11,2
SEGOVIA	227,8	76,4	151,7	165,7	81,5	68,4	0,0	771,4	6,8
SORIA	154,5	343,1	230,1	12,7	86,4	63,4	8,3	898,4	8,0
VALLADOLID	603,9	141,9	208,6	76,0	27,5	22,5	19,8	1.100,1	9,7
ZAMORA	597,2	220,0	205,8	100,4	16,0	0,0	0,0	1.139,3	10,1
TOTAL	5.822,0	1.901,0	1.802,6	1.043,3	345,0	192,4	185,1	11.291,5	100,0
%	51,6	16,8	16,0	9,2	3,1	1,7	1,6	100,0	0,0



14) LONGITUD (km) DE LA RED REGIONAL BÁSICA DE CARRETERAS DE CASTILLA Y LEÓN, CLASIFICADA POR PROVINCIAS Y CATEGORÍA DE TRÁFICO PESADO. AÑO 2021.

PROVINCIA	CATEGORÍA DE TRÁFICO PESADO (IMDp POR CARRIL)							TOTAL	%
	T42	T41	T32	T31	T22	T21	T1		
	0-25	25-50	50-100	100-200	200-400	400-800	>800		
ÁVILA	0,0	71,5	98,0	27,8	31,4	0,0	0,0	228,8	8,8
BURGOS	70,2	13,2	150,9	62,0	3,8	0,0	46,7	346,9	13,4
LEÓN	52,3	54,4	112,8	152,4	42,3	14,0	55,8	484,0	18,7
PALENCIA	32,5	18,6	123,3	109,4	11,9	7,6	54,6	357,7	13,8
SALAMANCA	24,7	35,6	85,5	100,3	12,6	0,0	0,0	258,7	10,0
SEGOVIA	0,0	0,0	49,2	113,3	8,9	68,4	0,0	239,7	9,2
SORIA	0,0	9,0	49,7	0,0	86,4	63,4	8,3	216,7	8,4
VALLADOLID	0,0	40,5	121,8	49,7	5,6	20,0	19,8	257,3	9,9
ZAMORA	8,2	11,2	110,9	60,3	12,2	0,0	0,0	202,9	7,8
TOTAL	187,9	254,1	902,1	675,2	215,0	173,3	185,1	2.592,7	100,0
%	7,2	9,8	34,8	26,0	8,3	6,7	7,1	100,0	0,0



15) LONGITUD (km) DE LA RED REGIONAL COMPLEMENTARIA DE CARRETERAS DE CASTILLA Y LEÓN, CLASIFICADA POR PROVINCIAS Y CATEGORÍA DE TRÁFICO PESADO. AÑO 2021.

PROVINCIA	CATEGORÍA DE TRÁFICO PESADO (IMDp POR CARRIL)							TOTAL	%
	T42	T41	T32	T31	T22	T21	T1		
	0-25	25-50	50-100	100-200	200-400	400-800	>800		
ÁVILA	640,6	95,4	20,6	1,4	0,0	0,0	0,0	758,0	8,7
BURGOS	1.178,0	200,8	82,4	4,3	4,0	2,3	0,0	1.471,9	16,9
LEÓN	535,1	371,5	194,5	162,5	26,2	11,6	0,0	1.301,3	15,0
PALENCIA	1.025,4	118,9	21,8	3,3	1,5	2,8	0,0	1.173,7	13,5
SALAMANCA	679,9	139,7	116,7	65,1	0,0	0,0	0,0	1.001,4	11,5
SEGOVIA	227,8	76,4	102,5	52,4	72,6	0,0	0,0	531,7	6,1
SORIA	154,5	334,1	180,4	12,7	0,0	0,0	0,0	681,6	7,8
VALLADOLID	603,9	101,4	86,9	26,3	21,9	2,5	0,0	842,8	9,7
ZAMORA	589,0	208,7	94,8	40,1	3,8	0,0	0,0	936,5	10,8
TOTAL	5.634,1	1.646,9	900,6	368,1	130,0	19,1	0,0	8.698,8	100,0
%	64,8	18,9	10,4	4,2	1,5	0,2	0,0	100,0	0,0



16) TRÁFICO REGISTRADO EN LA RED DE CARRETERAS DE CASTILLA Y LEÓN (veh x km x 10E+06), CLASIFICADO POR PROVINCIAS Y TIPO DE VEHICULO. AÑO 2021.

PROVINCIA	TIPO DE VEHÍCULO																						TOTAL	%
	MOTOS		TURISMOS		FURGONETAS		TRACTORES		AUTOBUSES		CAM. S/R		CAM. ARTIC.		TREN CTRA.		TOTAL CAM.		VEHÍC. EXTR.		MERC. PELIG.			
	TRÁF.	%	TRÁF.	%	TRÁF.	%	TRÁF.	%	TRÁF.	%	TRÁF.	%	TRÁF.	%	TRÁF.	%	TRÁF.	%	TRÁF.	%	TRÁF.	%		
ÁVILA	4,3	13,1	270,4	7,6	27,3	5,2	0,6	3,9	0,5	2,8	20,4	9,2	22,9	6,3	0,4	2,2	43,7	7,2	4,9	9,5	1,0	4,0	346,8	7,3
BURGOS	5,0	15,2	535,2	15,1	75,7	14,4	2,2	13,7	2,4	12,9	28,5	12,9	49,3	13,5	3,0	17,2	80,7	13,4	10,3	19,8	4,3	17,8	701,2	14,8
LEÓN	8,4	25,4	719,3	20,3	110,1	20,9	2,7	16,7	2,6	13,9	36,7	16,6	69,0	18,9	0,4	2,1	106,1	17,6	6,9	13,4	3,2	13,2	949,2	20,0
PALENCIA	3,2	9,5	387,3	10,9	71,9	13,7	1,7	10,3	2,5	13,8	22,0	9,9	53,3	14,6	3,1	18,2	78,4	13,0	18,2	35,0	3,2	13,2	545,1	11,5
SALAMANCA	1,6	4,9	376,6	10,6	50,9	9,7	0,9	5,6	3,3	18,0	27,4	12,4	22,2	6,1	1,6	9,3	51,2	8,5	1,2	2,4	2,3	9,6	484,5	10,2
SEGOVIA	3,7	11,2	445,6	12,6	69,2	13,2	2,5	15,7	1,8	9,8	30,4	13,8	43,1	11,8	1,9	11,3	75,5	12,5	0,2	0,3	2,4	10,2	598,4	12,6
SORIA	1,9	5,6	197,0	5,6	30,6	5,8	2,6	16,1	1,3	6,9	13,6	6,2	53,2	14,6	3,0	17,5	69,8	11,6	8,5	16,4	3,9	16,3	303,1	6,4
VALLADOLID	2,8	8,6	410,9	11,6	52,2	9,9	1,4	8,5	2,2	12,0	23,1	10,4	36,4	10,0	2,0	11,8	61,5	10,2	0,2	0,4	2,7	11,1	531,1	11,2
ZAMORA	2,2	6,5	203,1	5,7	37,8	7,2	1,5	9,5	1,8	10,0	19,0	8,6	15,8	4,3	1,8	10,4	36,6	6,1	1,5	2,8	1,1	4,6	283,0	6,0
TOTAL	33,1	100,0	3.545,4	100,0	525,6	100,0	16,1	100,0	18,4	100,0	221,1	100,0	365,3	100,0	17,2	100,0	603,6	100,0	51,8	100,0	24,1	100,0	4.742,2	100,0
%	0,7		74,8		11,1		0,3		0,4		4,7		7,7		0,4		12,7		1,1		0,5		100,0	



17) TRÁFICO REGISTRADO EN LA RED DE CARRETERAS DE CASTILLA Y LEÓN (veh x km x 10E+06), CLASIFICADO POR TIPO DE RED Y TIPO DE VEHÍCULO. AÑO 2021.

TIPO RED	LONG km	IMD media	TIPO DE VEHÍCULO																				TOTAL	%		
			MOTOS		TURISMOS		FURGONETAS		TRACTORES		AUTOBUSES		CAM. S/R		CAM. ARTIC.		TREN CTRA.		TOTAL CAM.		VEHÍC. EXTR.				MERC. PELIG.	
			TRÁF.	%	TRÁF.	%	TRÁF.	%	TRÁF.	%	TRÁF.	%	TRÁF.	%	TRÁF.	%	TRÁF.	%	TRÁF.	%	TRÁF.	%			TRÁF.	%
B	2.592,7	2.770	17,8	53,9	1.931,9	54,5	284,3	54,1	6,0	37,5	9,3	50,7	117,1	53,0	244,2	66,8	10,6	61,7	371,9	61,6	44,1	85,1	14,5	60,1	2.621,2	55,3
CP	4.492,8	905	10,8	32,7	1.135,1	32,0	165,5	31,5	6,5	40,3	6,4	35,0	73,1	33,1	83,4	22,8	4,5	26,2	161,0	26,7	6,0	11,6	6,8	28,0	1.485,2	31,3
CL	4.206,0	414	4,4	13,4	478,5	13,5	75,9	14,4	3,6	22,2	2,6	14,3	30,9	14,0	37,8	10,3	2,1	12,1	70,8	11,7	1,7	3,3	2,9	11,9	635,7	13,4
TOTAL	11.291,5	1.150	33,1	100,0	3.545,4	100,0	525,6	100,0	16,1	100,0	18,4	100,0	221,1	100,0	365,3	100,0	17,2	100,0	603,6	100,0	51,8	100,0	24,1	100,0	4.742,2	100,0
%	-	-	0,7		74,8		11,1		0,3		0,4		4,7		7,7		0,4		12,7		1,1		0,5		100,0	



18) LONGITUD (Km) DE LA RED DE CARRETERAS DE CASTILLA Y LEÓN, CLASIFICADA POR PROVINCIAS Y VELOCIDAD MEDIA DE RECORRIDO. AÑO 2021.

PROVINCIA	RANGO DE VELOCIDAD MEDIA DE RECORRIDO (km/h)								TOTAL	%
	<=60	61-70	71-80	81-90	91-100	101-110	111-120	>120		
ÁVILA	322,0	206,7	119,6	201,4	107,7	29,4	0,0	0,0	986,8	8,7
BURGOS	177,8	596,9	452,9	380,3	164,2	0,0	46,7	0,0	1.818,7	16,1
LEÓN	643,5	485,2	387,3	200,0	13,4	0,0	55,8	0,0	1.785,3	15,8
PALENCIA	61,5	318,5	920,6	168,7	7,6	4,9	49,7	0,0	1.531,4	13,6
SALAMANCA	68,0	134,3	417,8	639,9	0,0	0,0	0,0	0,0	1.260,1	11,2
SEGOVIA	57,5	182,8	245,8	216,5	4,4	3,8	60,7	0,0	771,4	6,8
SORIA	61,6	219,9	405,3	184,6	27,0	0,0	0,0	0,0	898,4	8,0
VALLADOLID	109,0	421,7	314,2	223,8	0,0	6,7	24,8	0,0	1.100,1	9,7
ZAMORA	7,1	206,9	227,5	508,1	189,7	0,0	0,0	0,0	1.139,3	10,1
TOTAL	1.507,9	2.772,9	3.491,1	2.723,4	513,9	44,7	237,6	0,0	11.291,5	100,0
%	13,4	24,6	30,9	24,1	4,6	0,4	2,1	0,0	100,0	-



19) LONGITUD (Km) DE LA RED BÁSICA DE CASTILLA Y LEÓN, CLASIFICADA POR PROVINCIAS Y VELOCIDAD MEDIA DE RECORRIDO. AÑO 2021.

PROVINCIA	RANGO DE VELOCIDAD MEDIA DE RECORRIDO (km/h)								TOTAL	%
	<=60	61-70	71-80	81-90	91-100	101-110	111-120	>120		
ÁVILA	14,5	17,3	6,5	104,8	56,2	29,4	0,0	0,0	228,8	8,8
BURGOS	28,7	30,1	131,1	63,8	46,5	0,0	46,7	0,0	346,9	13,4
LEÓN	111,6	99,6	136,4	67,2	13,4	0,0	55,8	0,0	484,0	18,7
PALENCIA	15,1	39,3	158,0	83,2	7,6	4,9	49,7	0,0	357,7	13,8
SALAMANCA	6,6	24,7	71,8	155,6	0,0	0,0	0,0	0,0	258,7	10,0
SEGOVIA	23,1	33,9	29,9	84,0	4,4	3,8	60,7	0,0	239,7	9,2
SORIA	0,0	26,6	85,3	77,9	27,0	0,0	0,0	0,0	216,7	8,4
VALLADOLID	10,5	99,2	8,5	107,7	0,0	6,7	24,8	0,0	257,3	9,9
ZAMORA	0,0	5,1	15,4	86,1	96,4	0,0	0,0	0,0	202,9	7,8
TOTAL	210,1	375,8	642,9	830,3	251,5	44,8	237,7	0,0	2.592,7	100,0
%	8,1	14,5	24,8	32,0	9,7	1,7	9,2	0,0	100,0	-



20) LONGITUD (Km) DE LA RED COMPLEMENTARIA PREFERENTE DE CASTILLA Y LEÓN, CLASIFICADA POR PROVINCIAS Y VELOCIDAD MEDIA DE RECORRIDO. AÑO 2021.

PROVINCIA	RANGO DE VELOCIDAD MEDIA DE RECORRIDO (km/h)								TOTAL	%
	<=60	61-70	71-80	81-90	91-100	101-110	111-120	>120		
ÁVILA	77,5	158,2	87,5	52,4	51,5	0,0	0,0	0,0	427,0	9,5
BURGOS	64,7	160,3	217,5	225,0	101,0	0,0	0,0	0,0	768,5	17,1
LEÓN	312,4	199,9	171,7	55,5	0,0	0,0	0,0	0,0	739,6	16,5
PALENCIA	29,2	45,2	293,5	29,1	0,0	0,0	0,0	0,0	397,0	8,8
SALAMANCA	37,7	103,0	194,3	315,7	0,0	0,0	0,0	0,0	650,6	14,5
SEGOVIA	0,0	39,3	123,2	93,2	0,0	0,0	0,0	0,0	255,7	5,7
SORIA	39,5	66,9	200,3	104,1	0,0	0,0	0,0	0,0	410,9	9,1
VALLADOLID	25,6	123,3	160,1	68,8	0,0	0,0	0,0	0,0	377,8	8,4
ZAMORA	0,0	18,4	121,2	250,9	75,2	0,0	0,0	0,0	465,7	10,4
TOTAL	586,6	914,5	1.569,4	1.194,7	227,7	0,0	0,0	0,0	4.492,8	100,0
%	13,1	20,4	34,9	26,6	5,1	0,0	0,0	0,0	100,0	-



21) LONGITUD (Km) DE LA RED COMPLEMENTARIA LOCAL DE CASTILLA Y LEÓN, CLASIFICADA POR PROVINCIAS Y VELOCIDAD MEDIA DE RECORRIDO. AÑO 2021.

PROVINCIA	RANGO DE VELOCIDAD MEDIA DE RECORRIDO (km/h)								TOTAL	%
	<=60	61-70	71-80	81-90	91-100	101-110	111-120	>120		
ÁVILA	230,1	31,3	25,5	44,2	0,0	0,0	0,0	0,0	331,0	7,9
BURGOS	84,4	406,5	104,4	91,5	16,6	0,0	0,0	0,0	703,4	16,7
LEÓN	219,5	185,7	79,2	77,4	0,0	0,0	0,0	0,0	561,7	13,4
PALENCIA	17,2	234,0	469,2	56,3	0,0	0,0	0,0	0,0	776,6	18,5
SALAMANCA	23,7	6,7	151,7	168,7	0,0	0,0	0,0	0,0	350,7	8,3
SEGOVIA	34,4	109,5	92,7	39,4	0,0	0,0	0,0	0,0	275,9	6,6
SORIA	22,1	126,4	119,6	2,6	0,0	0,0	0,0	0,0	270,8	6,4
VALLADOLID	72,8	199,2	145,6	47,4	0,0	0,0	0,0	0,0	465,0	11,1
ZAMORA	7,1	183,5	91,0	171,1	18,1	0,0	0,0	0,0	470,8	11,2
TOTAL	711,2	1.482,7	1.278,8	698,6	34,6	0,0	0,0	0,0	4.206,0	100,0
%	16,9	35,3	30,4	16,6	0,8	0,0	0,0	0,0	100,0	-



22.1) VELOCIDADES MEDIAS DE RECORRIDO (Km/h) DE LA RED DE CARRETERAS DE CASTILLA Y LEÓN, CLASIFICADAS POR PROVINCIAS Y TIPO DE RED. AÑO 2021.

PROVINCIA	TIPO DE RED				
	BÁSICA	COMPLEMENTARIA		TOTAL COMPL.	TOTAL CASTILLA Y LEÓN
		PREFERENTE	LOCAL		
AV	85	71	58	66	70
BU	84	76	68	72	75
LE	74	62	60	61	65
PA	81	74	72	73	75
SA	81	77	78	77	78
SG	87	77	70	73	77
SO	81	74	70	72	75
VA	78	72	68	70	72
ZA	89	83	76	79	81
TOTAL	81	74	69	71	74

22.2) VARIACIÓN (%) DE LAS VELOCIDADES MEDIAS DE RECORRIDO DE LA RED DE CARRETERAS DE CASTILLA Y LEÓN DEL AÑO 2021 CON RESPECTO AL AÑO 2020, CLASIFICADA POR PROVINCIAS Y POR TIPO DE RED. AÑO 2021.

PROVINCIA	TIPO DE RED				
	BÁSICA	COMPLEMENTARIA		TOTAL COMPL.	TOTAL CASTILLA Y LEÓN
		PREFERENTE	LOCAL		
AV	0,0	0,0	0,0	0,0	0,0
BU	2,4	1,3	0,0	0,0	1,4
LE	0,0	3,3	0,0	1,7	1,6
PA	0,0	-1,3	-1,4	0,0	0,0
SA	3,8	4,1	5,4	4,1	4,0
SG	-2,2	-1,3	0,0	-1,4	-2,5
SO	-2,4	1,4	6,1	1,4	1,4
VA	-1,3	-1,4	-1,4	-1,4	-1,4
ZA	1,1	1,2	1,3	1,3	1,3
TOTAL	0,0	1,4	1,5	0,0	1,4

23) LONGITUD (Km) DE LA RED DE CARRETERAS DE CASTILLA Y LEÓN, CLASIFICADA POR TIPO DE RED Y RANGO DE VELOCIDAD MEDIA DE RECORRIDO. AÑO 2021.

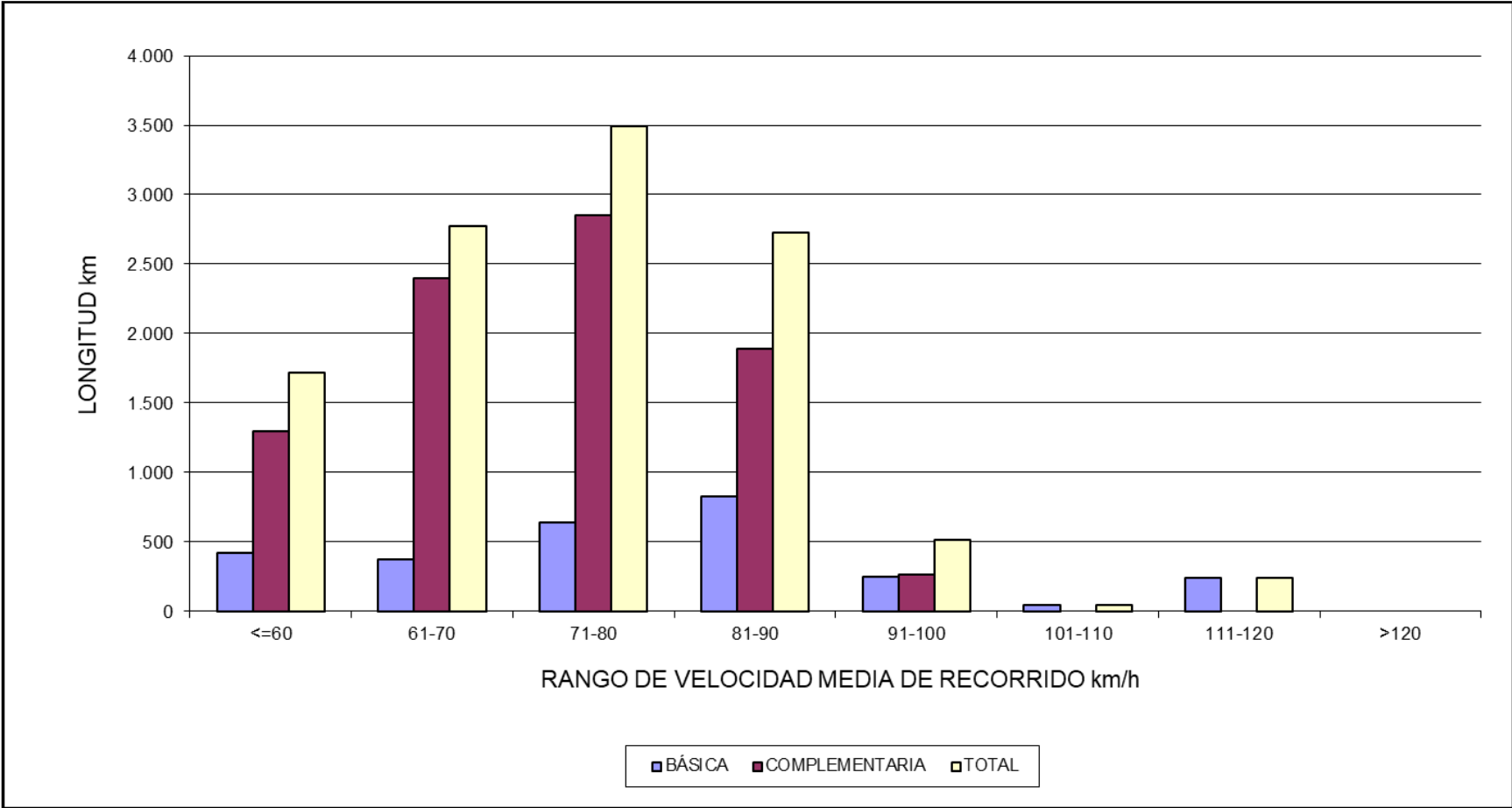

4. DATOS PORMENORIZADOS DE ESTACIONES DE AFORO POR PROVINCIAS. RESULTADOS OBTENIDOS: IMD, % LIGEROS Y PESADOS





ÁVILA

CARRETERA	TRAMO	ESTACIÓN	PK	IMD	Nº LIGEROS	Nº PESADOS	% LIGEROS	% PESADOS	VELOCIDAD MEDIA
AV-100	DE EL BARCO DE ÁVILA (N-110) A BECEDAS	AV-4050	0,670	1.488	1.443	45	97	3	79
AV-100	DE BECEDAS A LIMITE DE PROVINCIA DE SALAMANCA	SA-4005		1.619	1.582	37	98	2	88
AV-102	DE PIEDRAHITA (N-110) A AV-104	AV-1205	2,576	1.772	1.599	173	90	10	70
AV-102	DE AV-104 A LIMITE DE PROVINCIA DE SALAMANCA	AV-4210	5,000	1.345	1.253	92	93	7	87
AV-104	DE PIEDRAHITA (AV-102) A SANTA MARÍA DEL BERROCAL	AV-4425	1,000	636	621	15	98	2	66
AV-104	DE SANTA MARÍA DEL BERROCAL A LIMITE DE PROVINCIA DE SALAMANCA	SA-4205		376	359	17	95	5	57
AV-105	DE AREVALILLO (CL-510) A LIMITE DE PROVINCIA DE SALAMANCA (AV-110)	AV-4195	0,500	401	388	13	97	3	92
AV-110	DE ÁVILA (N-501) A MARTIHERRERO	AV-4215	1,545	2.259	2.120	139	94	6	91
AV-110	DE MARTIHERRERO A MUNICO (AV-114)	AV-1220	28,020	730	669	61	92	8	75
AV-110	DE MUNICO (AV-114) A AV-105	AV-4230	36,000	377	361	16	96	4	86
AV-114	DE SAN PEDRO DEL ARROYO (N-501) A MUNICO (AV-110)	AV-4235	16,070	305	286	19	94	6	83
AV-120	DE MUNANA (N-110) A SAN JUAN DEL OLMO	AV-4580	9,000	84	82	2	98	2	53
AV-120	DE SAN JUAN DEL OLMO A MUÑOICO (AV-110)	AV-4240	16,500	149	146	3	98	2	56
AV-322	DE SANCHIDRIÁN (AP-6) A LIMITE PROVINCIA DE SEGOVIA	SG-4245		407	371	36	91	9	43
AV-413	DE AREVALO A LIMITE DE PROVINCIA DE SEGOVIA	SG-4370		358	341	17	95	5	37
AV-500	DE ÁVILA (N-501) A BERNUY-SALINERO	AV-4485	3,000	1.173	1.141	32	97	3	62
AV-500	DE BERNUY-SALINERO A AV-501	AV-4245	22,000	904	885	19	98	2	86
AV-500	DE AV-501 A LIMITE DE PROVINCIA DE SEGOVIA	SG-4305		1.025	989	36	96	4	75
AV-501	DE NAVALPERAL DE PINARES (CL-505) A AV-500	AV-4250	3,140	118	113	5	96	4	58
AV-501	DE AV-500 A SANTA MARÍA DEL CUBILLO (N-110)	AV-4460	21,000	73	70	3	96	4	55
AV-502	DE NAVALPERAL DE PINARES (CL-505) A EL HOYO DE PINARES (AV-561)	AV-4255	10,000	783	769	14	98	2	66
AV-502	DE EL HOYO DE PINARES (AV-561) A CEBREROS (AV-512)	AV-4420	15,890	965	934	31	97	3	57
AV-502	DE CEBREROS (AV-512) A N-403	AV-4270	31,330	1.241	1.201	40	97	3	60
AV-503	DE NAVALPERAL DE PINARES (CL-505) A CRUCE CON EXPLOTACIÓN DE ÁRIDOS	AV-4490	1,500	1.150	1.024	126	89	11	78
AV-503	DE CRUCE CON EXPLOTACIÓN DE ÁRIDOS A SAN BARTOLOMÉ DE PINARES	AV-4560	10,500	286	279	7	98	2	51
AV-503	DE SAN BARTOLOMÉ DE PINARES A CARRETERA DE DIPUTACIÓN	AV-4570	26,500	120	114	6	95	5	46
AV-503	DE CARRETERA DE DIPUTACIÓN A CEBREROS (AV-502)	AV-4260	38,600	371	370	1	99	1	50
AV-504	DE CEBREROS A N-403	AV-4265	3,193	203	202	1	99	1	74
AV-504	DE N-403 A PRESA DE BURGUILLO	AV-4265		203	202	1	99	1	38



CARRETERA	TRAMO	ESTACIÓN	PK	IMD	Nº LIGEROS	Nº PESADOS	% LIGEROS	% PESADOS	VELOCIDAD MEDIA
AV-512	DE CEBREROS (AV-502) A EL TIEMBLO	AV-4275	2,000	1.678	1.617	61	96	4	58
AV-561	DE HOYO DE PINARES (AV-502) A LÍMITE DE C.A. DE MADRID	AV-4280	5,000	454	431	23	95	5	65
AV-562	DE CEBREROS (AV-502) A LÍMITE DE C.A. DE MADRID	AV-4285	0,348	461	455	6	99	1	70
AV-800	DE N-501 A FONTIVEROS	AV-4465	5,000	666	604	62	91	9	97
AV-800	DE FONTIVEROS A VILLANUEVA DEL ACERAL (CL-605)	AV-4295	22,760	803	737	66	92	8	92
AV-804	DE ÁVILA (N-501) A INTERSECCIÓN CON A-50	AV-4585	2,000	570	555	15	97	3	71
AV-804	DE A-50 A HERNANSANCHO (CL-507)	AV-4310	20,750	1.322	1.276	46	97	3	71
AV-804	DE HERNANSANCHO (CL-507) A TIÑOSILLOS	AV-4300	22,170	1.063	1.019	44	96	4	73
AV-804	DE TIÑOSILLOS A ARÉVALO	AV-4510	42,000	1.506	1.442	64	96	4	73
AV-810	DE ARÉVALO (POLIGONO INDUSTRIAL, CL-605) A RAMAL A-6	AV-4470	1,000	3.854	3.543	311	92	8	46
AV-900	DE ÁVILA (N-403) A CARRETERA A RIOFRÍO	AV-4495	6,000	1.848	1.808	40	98	2	75
AV-900	DE CARRETERA A RIOFRÍO A NAVALMORAL DE LA SIERRA (AV-905)	AV-1340	25,000	859	810	49	94	6	49
AV-900	DE NAVALMORAL DE LA SIERRA (AV-905) A BURGOHONDO (AV-902)	AV-4320	28,540	1.029	1.009	20	98	2	70
AV-901	DE BURGOHONDO (AV-902) A VILLANUEVA DE ÁVILA (AV-P-420)	AV-4520	2,000	296	291	5	98	2	54
AV-901	DE VILLANUEVA DE ÁVILA (AV-P-420) A MIJARES	AV-4530	18,500	36	36	0	99	1	42
AV-901	DE MIJARES A LÍMITE DE C.A. DE CASTILLA LA MANCHA POR CASAVIEJA	AV-4325	39,160	128	126	2	98	2	48
AV-902	DE BURGOHONDO (AV-900) A SALIDA DE NAVALUENGA	AV-4330	4,773	1.190	1.168	22	98	2	67
AV-902	DE SALIDA DE NAVALUENGA A N-403	AV-4595	20,000	869	822	47	95	5	62
AV-903	DE BURGOHONDO (AV-901) A AV-905	AV-4475	4,000	146	143	3	98	2	54
AV-904	DE N-403 A CL-501	AV-4455	2,045	1.513	1.398	115	92	8	86
AV-905	DE VENTA DEL OBISPO (N-502) A AV-903	AV-4035	0,520	424	415	9	98	2	63
AV-905	DE AV-903 A NAVALMORAL DE LA SIERRA (AV-900)	AV-4395	30,500	330	322	8	98	2	67
AV-905	DE NAVALMORAL DE LA SIERRA (AV-900) A EL BARRACO (N-403)	AV-4025	37,200	898	869	29	97	3	82
AV-910	DE CANDELEDA (CL-501) A LÍMITE DE C.A. DE CASTILLA LA MANCHA	AV-4345	7,000	914	884	30	97	3	70
AV-911	DE AV-915 A LÍMITE DE C.A. DE MADRID	AV-4440	1,583	460	446	14	97	3	41
AV-913	DE BURGOHONDO (AV-901) A SERRANILLOS	AV-4350	0,688	296	294	2	99	1	51
AV-913	DE SERRANILLOS A AV-922	AV-4540	22,000	53	52	1	98	2	49
AV-915	DE SOTILLO DE LA ADRADA (CL-501) A AV-911	AV-4440		460	446	14	97	3	34
AV-915	DE AV-911 A LÍMITE DE C.A. DE CASTILLA LA MANCHA	AV-4445	14,100	238	231	7	97	3	82
AV-922	DE MOMBELTRÁN (N-502) A AV-913	AV-4360	0,300	378	368	10	97	3	45
AV-922	DE AV-913 A PEDRO BERNARDO	AV-4550	14,200	28	28	0	99	1	57
AV-922	DE PEDRO BERNARDO A LÍMITE DE C.A. DE CASTILLA LA MANCHA	AV-4370	32,270	570	554	16	97	3	64



CARRETERA	TRAMO	ESTACIÓN	PK	IMD	Nº LIGEROS	Nº PESADOS	% LIGEROS	% PESADOS	VELOCIDAD MEDIA
AV-923	DE N-502 A ARENAS DE SAN PEDRO (AV-924)	AV-4380	0,236	1.453	1.414	39	97	3	49
AV-924	DE ARENAS DE SAN PEDRO (AV-923) A ENTRADA A POYALES DEL HOYO	AV-4590	4,000	385	380	5	99	1	44
AV-924	DE ENTRADA A POYALES DEL HOYO A CANDELEDA (CL-501)	AV-4105	18,650	934	919	15	98	2	50
AV-925	DE RAMACASTANAS (N-502) A ARENAS DE SAN PEDRO (AV-924)	AV-4100	3,530	4.112	4.005	107	97	3	48
AV-926	DE CL-501 A POYALES DEL HOYO (AV-924)	AV-4500	0,400	344	339	5	99	1	37
AV-927	DE AV-925 (RAMACASTANAS) A CL-501	AV-4600	0,325	961	900	61	94	6	90
AV-930	DE LA ADRADA (CL-501) A LIMITE DE C.A. DE CASTILLA LA MANCHA	AV-4450	5,300	318	308	10	97	3	72
AV-932	DE PIEDRAHITA (N-110) A LA HERGUIJUELA	AV-4410	3,000	89	87	2	98	2	60
AV-932	DE LA HERGUIJUELA A AV-941	AV-4430	25,000	68	68	0	99	1	48
AV-933	DE MUÑANA (N-110) A N-502	AV-4435	2,000	279	267	12	96	4	77
AV-941	DE VENTA RASQUILLA (N-502) A HOYOS DEL ESPINO (AV-931)	AV-1040	1,680	922	824	98	89	11	68
AV-941	DE HOYOS DEL ESPINO (AV-931) A EL BARCO DE ÁVILA (N-110)	AV-4045	30,500	443	436	7	98	2	70
CL-501	DE LIMITE DE C.A. DE MADRID A LIMITE DE C.A. DE MADRID (NAVAHONDILLA)	AV-0065		5.997	5.748	249	96	4	89
CL-501	DE LIMITE DE C.A. DE MADRID A LA ADRADA (AV-930)	AV-0065	13,130	5.997	5.748	249	96	4	49
CL-501	DE LA ADRADA (AV-930) A PIEDRALAVES	AV-3075	23,600	3.781	3.664	117	97	3	71
CL-501	DE PIEDRALAVES A LIMITE DE C.A. DE CASTILLA LA MANCHA	AV-3090		1.956	1.883	73	96	4	86
CL-501	DE LIMITE DE C.A. DE CASTILLA LA MANCHA A AV-922	AV-3090	45,410	1.956	1.883	73	96	4	102
CL-501	DE AV-922 A RAMACASTANAS (N-502)	AV-1400	58,840	1.786	1.636	150	92	8	68
CL-501	DE RAMACASTANAS (N-502) A CANDELEDA (AV-924)	AV-1290	78,800	1.695	1.547	148	91	9	87
CL-501	DE CANDELEDA (AV-924) A LIMITE DE C.A. DE EXTREMADURA	AV-3110	84,610	2.688	2.599	89	97	3	102
CL-505	DE ÁVILA A AV-503	AV-3140	2,900	5.067	4.854	213	96	4	54
CL-505	DE AV-503 A NAVALPERAL DE PINARES, (AV-502)	AV-3405	29,080	2.650	2.573	77	97	3	81
CL-505	DE NAVALPERAL DE PINARES (AV-502) A LIMITE DE C.A. MADRID POR LAS NAVAS DEL MARQUÉS	AV-0130	31,330	3.106	2.910	196	94	6	88
CL-507	DE AP-6 (SANCHIDRIAN) A BLASCOSANCHO (N-403)	AV-3005	1,548	1.747	1.158	589	66	34	91
CL-507	DE BLASCOSANCHO (N-403) A HERNANSANCHO (AV-804)	AV-1010	13,000	1.262	689	573	55	45	101
CL-507	DE HERNANSANCHO (AV-804) A N-501 (SAN PEDRO DEL ARROYO)	AV-3015	15,040	1.195	703	492	59	41	86
CL-510	DE LIMITE DE PROVINCIA DE SALAMANCA A AV-105	SA-3390		893	817	76	91	9	106
CL-510	DE AV-105 A PIEDRAHITA (AV-102)	AV-1150	51,730	897	800	97	89	11	94
CL-605	DE LIMITE DE PROVINCIA DE SEGOVIA A A-6	SG-3155		1.455	1.259	196	87	13	73
CL-605	DE A-6 A AV-810	AV-3165	54,760	4.879	4.186	693	86	14	35
CL-605	DE AV-810 A VILLANUEVA DEL ACERAL (AV-800)	AV-1170	67,920	2.186	1.787	399	82	18	93
CL-605	DE VILLANUEVA DEL ACERAL (AV-800) A MADRIGAL DE LAS ALTAS TORRES (CL-610)	AV-3390	69,780	1.150	1.018	132	89	11	93



CARRETERA	TRAMO	ESTACIÓN	PK	IMD	Nº LIGEROS	Nº PESADOS	% LIGEROS	% PESADOS	VELOCIDAD MEDIA
CL-605	DE MADRIGAL DE LAS ALTAS TORRES (CL-610) A LÍMITE DE PROVINCIA DE SALAMANCA	AV-3180	85,570	556	436	120	78	22	97
CL-610	DE LÍMITE DE PROVINCIA DE VALLADOLID A MADRIGAL DE LAS ALTAS TORRES (CL-605)	AV-3480	68,000	1.280	1.097	183	86	14	89
CL-610	DE MADRIGAL DE LAS ALTAS TORRES (CL-605), A AV-P-129	AV-1190	73,000	769	573	196	75	25	82
CL-610	DE AV-P-129 A LÍMITE DE PROVINCIA DE SALAMANCA	SA-1180		1.581	1.299	282	82	18	65



BURGOS

CARRETERA	TRAMO	ESTACIÓN	PK	IMD	Nº LIGEROS	Nº PESADOS	% LIGEROS	% PESADOS	VELOCIDAD MEDIA
A-231	DE LIMITE DE PROVINCIA DE PALENCIA A VILLANUEVA DE ARGANO	BU-1965	129,100	9.925	7.918	2007	80	20	119
A-231	DE VILLANUEVA DE ARGANO A BURGOS (N-120)	BU-0830	148,600	11.189	9.442	1747	84	16	116
BU-101	DE VILLAHÓZ (N-622) A SANTA MARÍA DEL CAMPO	BU-4225	1,000	521	456	65	88	12	80
BU-101	DE SANTA MARÍA DEL CAMPO A N-620 (ESTACIÓN DE VILLAQUIRÁN)	BU-4235	15,250	458	427	31	93	7	81
BU-113	DE BAHABÓN DE ESGUEVA (N-1) A CABANES DE ESGUEVA (BU-130)	BU-4800	4,000	83	80	3	96	4	64
BU-113	DE CABANES DE ESGUEVA (BU-130) A VILLOVELA DE ESGUEVA (CL-619)	BU-4255	9,000	127	117	10	92	8	66
BU-114	DE A-1 A VILAFRUELA	BU-4260	1,800	591	553	38	94	6	86
BU-120	DE N-122 A ROA DE DUERO (BU-130)	BU-4265	1,300	1.710	1.650	60	96	4	94
BU-121	DE BERLANGAS DE ROA (BU-120) A N-122	BU-4950	4,000	218	211	7	97	3	66
BU-122	DE ROA DE DUERO (BU-130) A FUENTECÉN (N-122)	BU-4815	7,000	147	140	7	95	5	63
BU-123	DE BU-122 A N-122	BU-4815		147	140	7	95	5	64
BU-130	DE A-1 A BU-113	BU-4240	1,800	520	467	53	90	10	93
BU-130	DE BU-113 A LA HORRA (CL-619)	BU-4805	8,800	517	481	36	93	7	80
BU-130	DE LA HORRA (CL-619) A ROA DE DUERO (BU-122)	BU-4250	25,200	916	829	87	91	9	95
BU-130	DE ROA DE DUERO (BU-122) A BU-131	BU-4275	29,500	1.099	1.004	95	91	9	95
BU-130	DE BU-131 A LIMITE DE PROVINCIA DE VALLADOLID	VA-4235		714	638	76	89	11	96
BU-131	DE MAMBRILLA DE CASTREJÓN (BU-134) A NAVA DE ROA (N-122)	BU-4810		245	227	18	93	7	63
BU-134	DE ROA DE DUERO (BU-130) A LIMITE DE PROVINCIA DE VALLADOLID	BU-4860	2,200	488	480	8	98	2	62
BU-140	DE TÓRTOLES DE ESGUEVA (CL-619) A LIMITE DE PROVINCIA DE PALENCIA	PA-4775		292	268	24	92	8	94
BU-143	DE N-622 A LIMITE DE PROVINCIA DE PALENCIA	PA-4770		44	43	1	98	2	59
BU-200	DE FUENTECÉN (N-122) A ADRADA DE HAZA	BU-4810	2,000	245	227	18	93	7	74
BU-200	DE ADRADA DE HAZA A N-1 POR CAMPILLO DE ARANDA	BU-4865	13,000	220	213	7	97	3	71
BU-202	DE ADRADA DE HAZA (BU-200) A MORADILLO DE ROA	BU-4970	1,500	149	139	10	93	7	66
BU-202	DE MORADILLO DE ROA A N-1	BU-4810		245	227	18	93	7	76
BU-210	DE N-122 A LIMITE DE PROVINCIA DE SEGOVIA	BU-4810		245	227	18	93	7	61
BU-211	DE NAVA DE ROA (N-122) A LIMITE DE PROVINCIA DE SEGOVIA	VA-4500		65	64	1	98	2	65
BU-400	DE MELGAR DE FERNAMENTAL (N-120) A CASTROJERIZ	BU-4295	1,500	720	688	32	96	4	94
BU-400	DE CASTROJERIZ A N-620 (ESTACIÓN DE VILLAQUIRÁN)	BU-4310	17,000	354	331	23	94	6	81
BU-403	DE CASTRILLO MOTA DE JUDÍOS (BU-400) A LIMITE DE PROVINCIA DE PALENCIA	BU-4870	1,400	121	104	17	86	14	62



CARRETERA	TRAMO	ESTACIÓN	PK	IMD	Nº LIGEROS	Nº PESADOS	% LIGEROS	% PESADOS	VELOCIDAD MEDIA
BU-404	DE VILLASANDINO (N-120) A CASTROJERIZ (BU-400)	BU-4315	9,500	431	401	30	93	7	95
BU-405	DE CASTROJERIZ (BU-400) A LÍMITE DE PROVINCIA DE PALENCIA	BU-4320	0,500	500	461	39	92	8	82
BU-406	DE VILLANUEVA DE ARGANO (N-120) A ESTEPAR (N-620)	BU-4720	1,200	433	408	25	94	6	68
BU-434	DE ARENILLAS DE RIOPISUERGA (BU-400) A LÍMITE DE PROVINCIA DE PALENCIA	PA-4760		122	115	7	94	6	85
BU-504	DE BU-530 A BUSTO DE BUREBA (N-232)	BU-4355	8,300	406	399	7	98	2	53
BU-504	DE BUSTO DE BUREBA (N-232) A CALZADA DE BUREBA	BU-4775	26,000	113	107	6	95	5	97
BU-514	DE N-623 A COVANERA (N-623) POR SEDANO	BU-4345	0,250	171	167	4	98	2	61
BU-520	DE QUINTANA MARTÍN GALÍNDEZ (BU-530) A FRÍAS (BU-504)	BU-4355		406	399	7	98	2	63
BU-525	DE N-I A LÍMITE DE C.A. DEL PAÍS VASCO (PUENTELARRÁ)	BU-4005	0,500	331	305	26	92	8	78
BU-526	DE BERCEO (CL-629) A N-629	BU-3180		4.207	3.992	215	95	5	48
BU-526	DE N-629 A BU-542	BU-4190	3,050	462	450	12	97	3	60
BU-526	DE BU-542 A ESPINOSA DE LOS MONTEROS	BU-4385		2.265	2.155	110	95	5	50
BU-526	DE ESPINOSA DE LOS MONTEROS A SANTELICES (BU-561)	BU-1205	28,400	713	606	107	85	15	63
BU-526	DE SANTELICES (BU-561) A SONCILLO (N-232)	BU-4210	36,150	484	430	54	89	11	62
BU-530	DE TRESPADERNE (N-629) A BU-504	BU-4360	1,900	1.099	1.036	63	94	6	80
BU-530	DE BU-504 A BU-532	BU-4370		926	867	59	94	6	79
BU-530	DE BU-532 A LÍMITE DE C.A. DEL PAÍS VASCO	BU-4370	12,000	926	867	59	94	6	71
BU-532	DE PEDROSA DE TOBALINA (BU-550) A BARCINA DEL BARCO (BU-530)	BU-4770	1,500	270	265	5	98	2	69
BU-535	DE MIRANDA DE EBRO (N-I) A LÍMITE DE C.A. DEL PAÍS VASCO	BU-4090	2,800	3.530	3.146	384	89	11	54
BU-542	DE N-629 A ESPINOSA DE LOS MONTEROS (BU-526)	BU-4385	0,500	2.265	2.155	110	95	5	87
BU-550	DE TRESPADERNE (N-629) A BU-551	BU-4395	1,130	961	925	36	96	4	71
BU-550	DE BU-551 A BU-552	BU-1410	21,100	839	771	68	92	8	68
BU-550	DE BU-552 A LÍMITE DE C.A. DEL PAÍS VASCO	BU-4415	27,250	466	441	25	95	5	54
BU-551	DE BU-550 A MEDINA DE POMAR (N-629)	BU-4420	16,900	1.099	1.071	28	97	3	76
BU-552	DE BERBERANA (BU-556) A BU-550	BU-4425	15,500	780	753	27	97	3	81
BU-552	DE BU-550 A EL RIBERO (N-629)	BU-4430	15,900	1.106	1.081	25	98	2	82
BU-553	DE SAN PANTALEÓN DE LOSA (BU-550) A LÍMITE DE C.A. DEL PAÍS VASCO	BU-4945	0,400	42	33	9	79	21	47
BU-554	DE CL-629 A LÍMITE DE C.A. DEL PAÍS VASCO	BU-4440	1,500	411	395	16	96	4	61
BU-555	DE LÍMITE DE C.A. DEL PAÍS VASCO A LÍMITE DE C.A. DEL PAÍS VASCO POR S. MILLÁN DE ZADORNIL	BU-4770		270	265	5	98	2	64
BU-556	DE LÍMITE DE C.A. DEL PAÍS VASCO A LÍMITE DE C.A. DEL PAÍS VASCO POR BERBERANA	BU-4015	4,100	485	461	24	95	5	81
BU-561	DE VILLARCAYO (CL-629) A SANTELICES (BU-526)	BU-4450	3,000	391	354	37	91	9	63
BU-562	DE VILLACOMPARADA DE RUEDA (CL-629) A QUINTANILLA DEL REBOLLAR (BU-526)	BU-4765	0,550	1.033	993	40	96	4	65



CARRETERA	TRAMO	ESTACIÓN	PK	IMD	Nº LIGEROS	Nº PESADOS	% LIGEROS	% PESADOS	VELOCIDAD MEDIA
BU-564	DE CILLERUELO DE BEZANA (N-623) A SONCILLO (N-232)	BU-4915	2,000	710	641	69	90	10	87
BU-570	DE ESPINOSA DE LOS MONTEROS (BU-526) A SALCEDILLO (BU-572)	BU-4735	0,700	727	716	11	98	2	66
BU-570	DE SALCEDILLO (BU-572) A LÍMITE DE C.A. DE CANTABRIA (PTO. ESTACAS DE TRUEBA)	BU-4875		161	152	9	94	6	54
BU-571	DE LAS MACHORRAS (BU-570) A LÍMITE DE C.A. DE CANTABRIA (PTO LA SÍA)	BU-4875		161	152	9	94	6	44
BU-572	DE SALCEDILLO (BU-570) A LÍMITE DE C.A. DE CANTABRIA (PTO. LUNADA)	BU-4875	1,000	161	152	9	94	6	62
BU-574	DE N-623 A LÍMITE DE C.A. DE CANTABRIA	BU-4875		161	152	9	94	6	60
BU-574	DE LÍMITE DE C.A. DE CANTABRIA A LÍMITE DE C.A. DE CANTABRIA	BU-4875		161	152	9	94	6	51
BU-600	A-231 (TARDAJOS) A AVENIDA DE VILLALONQUEJAR	BU-4940	1,500	5.741	4.759	982	83	17	100
BU-601	DE NÚEZ DE ARRIBA (N-627) A VILLADIEGO (BU-627)	BU-4460	22,350	466	436	30	94	6	82
BU-601	DE VILLADIEGO (BU-627) A MELGAR DE FERNAMENTAL (N-120)	BU-4505	25,000	357	329	28	92	8	86
BU-610	DE SASAMÓN (BU-640) A SOTRESGUDO (BU-627)	BU-4475	21,000	206	181	25	88	12	64
BU-610	DE SOTRESGUDO (BU-627) A LÍMITE DE PROVINCIA DE PALENCIA	BU-4470	23,500	192	155	37	81	19	65
BU-611	DE N-623 A LÍMITE DE C.A. DE CANTABRIA	BU-4875		161	152	9	94	6	71
BU-621	DE VILLADIEGO (BU-601) A QUINTANAS DE VALDELUCIO (N-627)	BU-4750	1,100	227	223	4	98	2	61
BU-622	DE ENLACE CON BU-30 (QUINTANADUENAS) A ARROYAL	BU-4900	1,850	1.304	1.259	45	97	3	74
BU-622	DE ARROYAL A SANTIBÁÑEZ ZARZAGUDA	BU-4910	5,800	699	673	26	96	4	72
BU-622	DE SANTIBÁÑEZ ZARZAGUDA A N-627	BU-4905	17,200	202	181	21	90	10	69
BU-627	DE VILLANUEVA DE ARGANO (N-120) A VILLADIEGO (BU-640)	BU-1135	16,900	1.002	909	93	91	9	83
BU-627	DE VILLADIEGO (BU-640) A SOTRESGUDO (BU-610)	BU-4140	18,050	501	471	30	94	6	81
BU-627	DE SOTRESGUDO (BU-610) A LÍMITE DE PROVINCIA DE PALENCIA	BU-4755	36,150	198	172	26	87	13	66
BU-640	DE A-231 A VILLADIEGO (BU-627)	BU-4510	14,000	441	431	10	98	2	69
BU-642	DE CILLERUELO DE BEZANA (N-623) A LÍMITE DE C.A. DE CANTABRIA	BU-4515	2,000	359	244	115	68	32	66
BU-643	DE ESCALADA (N-623) A LÍMITE DE C.A. DE CANTABRIA	BU-4920	0,200	465	452	13	97	3	60
BU-701	DE QUINTANAPALLA (N-I) A VILLAMONDAR (BU-703)	BU-4520	0,750	1.021	940	81	92	8	69
BU-702	DE N-I A VILLAESCUSA LA SOMBRIA (BU-701)	BU-4780	1,200	157	148	9	94	6	73
BU-703	DE CASTIL DE PEONES (N-I, VIA DE SERVICIO) A VILAFRANCA DE MONTES DE OCA (N-120)	BU-4745	1,100	453	279	174	62	38	76
BU-704	DE VILLALÓMEZ (BU-703) A TOSANTOS (N-120)	BU-4945		42	33	9	79	21	50
BU-710	DE BRIVIESCA (N-I) A BELORADO (BU-P-7101)	BU-4525	0,500	334	296	38	89	11	71
BU-730	DE N-1 A ORÓN	BU-4790	0,300	1.372	1.280	92	93	7	52
BU-730	DE ORÓN (N-1) A LÍMITE DE C.A. DE LA RIOJA	BU-4930	1,400	183	171	12	93	7	64
BU-733	DE MIRANDA DE EBRO A LÍMITE DE C.A. DE LA RIOJA	BU-4680	1,500	1.091	1.085	6	99	1	71



CARRETERA	TRAMO	ESTACIÓN	PK	IMD	Nº LIGEROS	Nº PESADOS	% LIGEROS	% PESADOS	VELOCIDAD MEDIA
BU-735	DE MIRANDA DE EBRO A LIMITE DE C.A. DE LA RIOJA	BU-4085	1,350	2.652	2.607	45	98	2	54
BU-740	DE MIRANDA DE EBRO A LIMITE DE C.A. DEL PAÍS VASCO	BU-1550	3,700	4.841	4.085	756	84	16	50
BU-742	DE TREVIÑO (CL-127) A LIMITE DE C.A. DEL PAÍS VASCO	BU-4560	1,100	324	315	9	97	3	69
BU-744	DE CUCHO (CL-127) A LIMITE DE C.A. DEL PAÍS VASCO	BU-4565	0,750	601	578	23	96	4	88
BU-750	DE LIMITE DE C.A. DEL PAÍS VASCO (PUERTO DE VITORIA) A VENTAS DE ARMENTIA (CL-127)	BU-0575	6,000	3.156	3.064	92	97	3	64
BU-750	DE VENTAS DE ARMENTIA (CL-127) A LIMITE DE C.A. DEL PAÍS VASCO (PEÑACERRADA)	BU-4925	7,550	1.433	1.398	35	98	2	70
BU-800	DE ACCESO CARTUJA DE MIRAFLORES (BURGOS) A CARDENAJIMENO	BU-4580	0,200	4.052	3.938	114	97	3	65
BU-800	DE CARDENAJIMENO A CARDENADIJO	BU-4935	6,000	1.367	1.334	33	98	2	75
BU-800	DE CARDENADIJO A BURGOS (N-I ROTONDA DE SAN AGUSTÍN)	BU-4785	16,700	3.558	3.457	101	97	3	76
BU-805	DE BU-11 A BU-30 (Penetración de Cortes)	BU-4820	1,300	4.511	4.350	161	96	4	95
BU-811	DE BELORADO (N-120) A PRADOLUENGO (BU-813)	BU-4595	9,350	443	435	8	98	2	81
BU-811	DE PRADOLUENGO (BU-813) A LIMITE DE C.A. DE LA RIOJA	BU-4840	13,000	232	225	7	97	3	74
BU-812	DE BU-811 A BU-811 POR VILLAGALJO	BU-4840		232	225	7	97	3	65
BU-813	DE BU-820 A PRADOLUENGO (BU-811)	BU-4700	0,150	355	339	16	95	5	73
BU-814	DE N-120 A BU-811 POR SAN MIGUEL DE PEDROSO	BU-4840		232	225	7	97	3	60
BU-820	DE IBEAS DE JUARROS (N-120) A BU-813	BU-4695	0,600	1.480	1.459	21	99	1	81
BU-820	DE BU-813 A PINEDA DE LA SIERRA	BU-4705	19,900	149	139	10	93	7	61
BU-820	DE PINEDA DE LA SIERRA A BU-825	BU-4995	36,000	37	37	0	99	1	54
BU-822	DE QUINTANAR DE LA SIERRA (CL-117) A LIMITE DE C.A. DE LA RIOJA	BU-4610	2,950	262	250	12	95	5	65
BU-825	DE SALAS DE LOS INFANTES (N-234) A BU-820	BU-4710	2,100	423	398	25	94	6	75
BU-825	DE BU-820 A LIMITE DE C.A. DE LA RIOJA	BU-4890	18,400	151	144	7	95	5	66
BU-900	DE LERMA (N-I) A NEBREDA	BU-4975	1,000	709	692	17	98	2	86
BU-900	DE NEBREDA A BU-901	BU-4620	23,400	192	185	7	96	4	75
BU-901	DE CUEVAS DE SAN CLEMENTE (N-234) A COVARRUBIAS	BU-4630	0,500	608	592	16	97	3	66
BU-901	DE COVARRUBIAS A (BU-910)	BU-4635	13,500	204	194	10	95	5	72
BU-904	DE LERMA (N-I), A COVARRUBIAS (BU-901)	BU-1025	20,150	468	435	33	93	7	90
BU-905	DE COVARRUBIAS (BU-901) A HORTIGÜELA (N-234)	BU-4020	1,000	143	135	8	94	6	62
BU-910	DE ARANDA DE DUERO (N-1) A BU-912	BU-4645	2,500	2.779	2.678	101	96	4	92
BU-910	DE BU-912 A CALERUEGA (BU-920)	BU-1655	17,650	959	879	80	92	8	99
BU-910	DE CALERUEGA (BU-920) A SANTO DOMINGO DE SILOS (BU-901)	BU-4660	42,450	335	323	12	96	4	76
BU-910	DE SANTO DOMINGO DE SILOS (BU-901) A HACINAS (N-234)	BU-4640	44,800	242	235	7	97	3	51
BU-912	DE N-I A QUEMADA (BU-925)	BU-4740	0,500	353	325	28	92	8	69



CARRETERA	TRAMO	ESTACIÓN	PK	IMD	Nº LIGEROS	Nº PESADOS	% LIGEROS	% PESADOS	VELOCIDAD MEDIA
BU-920	DE GUMIEL DE IZÁN (N-1) A CALERUEGA (BU-910)	BU-4675	19,000	76	70	6	92	8	74
BU-921	DE BU-910 A HUERTA DE REY (BU-925)	BU-4680	1,200	380	345	35	91	9	73
BU-922	DE CALERUEGA (BU-910) A PENALBA DE CASTRO (BU-925)	BU-4990	1,850	71	71	0	99	1	63
BU-923	DE CALERUEGA (BU-910) A LA VID (N-122)	BU-4685	1,000	115	107	8	93	7	66
BU-925	DE ARANDA DE DUERO (N-1) A QUEMADA (BU-912)	BU-4030	4,450	3.063	2.963	100	97	3	90
BU-925	DE QUEMADA (BU-912) A BU-934 POR PEÑARANDA DE DUERO	BU-1040	15,900	1.380	1.273	107	92	8	90
BU-925	DE BU-934 A HUERTA DE REY (BU-921)	BU-4050	19,900	735	655	80	89	11	90
BU-925	DE HUERTA DE REY (BU-921) A LA GALLEGA (N-234)	BU-4795	42,350	458	360	98	79	21	68
BU-930	DE SAN JUAN DEL MONTE (BU-925) A BU-945 POR VADOCODES Y SANTA CRUZ DE SALCEDA	BU-4845	0,500	327	312	15	95	5	62
BU-932	DE N-1 A SANTA CRUZ DE LA SALCEDA (BU-930) POR FUENTELCÉSPED	BU-4845		327	312	15	95	5	61
BU-934	DE BU-925 A BRAZACORTA	BU-4855	1,800	313	286	27	91	9	84
BU-934	DE BRAZACORTA A LIMITE DE PROVINCIA DE SORIA	SO-4275		267	222	45	83	17	56
BU-945	DE FUENTESPINA (N-1) A FUENTELCÉSPED	BU-4080	1,400	1.054	1.021	33	97	3	94
BU-945	DE FUENTELCÉSPED A LIMITE DE PROVINCIA DE SEGOVIA	SG-4090		352	315	37	89	11	95
BU-950	DE N-1 A BU-925 (VARIANTE DE ARANDA)	BU-4980	0,250	1.494	1.332	162	89	11	79
CL-117	DE SALAS DE LOS INFANTES (N-234) A QUINTANAR DE LA SIERRA (BU-822)	BU-1060	4,750	1.638	1.439	199	88	12	76
CL-117	DE QUINTANAR DE LA SIERRA (BU-822) A LIMITE DE PROVINCIA DE SORIA	BU-3715	27,300	964	905	59	94	6	73
CL-127	DE LA PUEBLA DE ARGANZÓN (N-1) A VENTAS DE ARMENTIA (BU-750)	BU-3690	1,700	1.294	1.248	46	96	4	76
CL-127	DE VENTAS DE ARMENTIA (BU-750) A OBÉCURI, LIMITE DE C.A. DEL PAÍS VASCO	BU-3555	13,700	1.472	1.449	23	98	2	74
CL-603	DE ARANDA DE DUERO (N-1) A CAMPILLO DE ARANDA (BU-200)	BU-3105	1,400	1.453	1.301	152	90	10	100
CL-603	DE CAMPILLO DE ARANDA (BU-200) A MORADILLO DE ROA (BU-202)	BU-1100	10,600	1.036	845	191	82	18	99
CL-603	DE MORADILLO DE ROA (BU-202) A LIMITE DE PROVINCIA DE SEGOVIA	SG-3125		598	425	173	71	29	100
CL-619	DE LIMITE DE PROVINCIA DE PALENCIA A TÓRTOLES DE ESGUEVA (BU-140)	PA-3175		1.086	864	222	80	20	92
CL-619	DE TÓRTOLES DE ESGUEVA (BU-140) A VILLOVELA DE ESGUEVA (BU-113)	BU-3120	46,100	1.255	1.091	164	87	13	92
CL-619	DE VILLOVELA DE ESGUEVA (BU-113) A LA HORRA (BU-130)	BU-3885	57,200	1.368	1.197	171	88	13	89
CL-619	DE LA HORRA (BU-130) A ENLACE CON A-1	BU-1110	64,800	1.958	1.680	278	86	14	93
CL-619	DE ENLACE CON A-1 A ARANDA DE DUERO	BU-3955	73,000	3.491	2.888	603	83	17	57
CL-620	DE LIMITE DE C.A. DEL PAÍS VASCO (VIZCAYA) A LIMITE DE C.A. DEL PAÍS VASCO (ÁLAVA)	BU-3850	2,800	611	547	64	90	10	57
CL-628	DE MEDINA DE POMAR (N-629) A VILLARCAYO (CL-629)	BU-1445	6,300	4.372	4.051	321	93	7	71
CL-629	DE SOTOPALACIOS (N-623) A CL-633	BU-3150	0,800	2.193	2.034	159	93	7	90
CL-629	DE CL-633 A VALDENOCEDA (N-232)	BU-1155	28,700	1.367	1.244	123	91	9	79
CL-629	DE INCINILLAS (N-232) A VILLARCAYO (CRUCE CON CL-628)	BU-3160	60,800	2.865	2.637	228	92	8	70



CARRETERA	TRAMO	ESTACIÓN	PK	IMD	Nº LIGEROS	Nº PESADOS	% LIGEROS	% PESADOS	VELOCIDAD MEDIA
CL-629	DE VILLARCAYO (CRUCE CON CL-628) A EL CRUCERO (CRUCE CON N-629 en su pk. 37+270)	BU-1170	76,750	2.086	1.922	164	92	8	64
CL-629	DE GASOLINERA DE BERCEO (CRUCE CON N-629 en su pk. 41+530) A BU-554	BU-3180	85,100	4.207	3.992	215	95	5	84
CL-629	DE BU-554 A LÍMITE DE C.A. DEL PAÍS VASCO	BU-0175	102,800	6.383	6.017	366	94	6	78
CL-630	DE N-623 A LÍMITE DE C.A. DE CANTABRIA	BU-3960	1,000	824	704	120	85	15	88
CL-632	DE BRIVIESCA (N-1) A CORNUDILLA (N-232)	BU-3340	4,500	1.677	1.555	122	93	7	75
CL-633	DE N-627 A MASA (N-623)	BU-3760	3,500	178	141	37	79	21	88
CL-633	DE MASA (N-623) A CL-629	BU-3335	7,000	210	194	16	92	8	65
CL-633	DE CL-629 A CORNUDILLA (N-232)	BU-3330	36,000	201	189	12	94	6	54



LEON

CARRETERA	TRAMO	ESTACIÓN	PK	IMD	Nº LIGEROS	Nº PESADOS	% LIGEROS	% PESADOS	VELOCIDAD MEDIA
A-231	DE ONZONILLA A SANTAS MARTAS (N-630)	LE-0630	5,700	8.223	6.204	2019	75	25	119
A-231	DE SANTAS MARTAS (N-630) A EL BURGO RANERO	LE-1660	33,450	8.166	5.931	2235	73	27	119
A-231	DE EL BURGO RANERO A SAHAGÚN (LE-232)	LE-1615	43,300	10.339	8.311	2028	80	20	118
A-231	DE SAHAGÚN (LE-232) A LIMITE DE PROVINCIA DE PALENCIA	PA-0745		7.451	5.456	1995	73	27	120
CL-613	DE LIMITE DE PROVINCIA DE PALENCIA A SAHAGÚN	LE-3005	53,000	1.167	723	444	62	38	82
CL-621	DE LIMITE DE PROVINCIA DE VALLADOLID A MATANZA DE LOS OTEROS	VA-3160		538	405	133	75	25	89
CL-621	DE MATANZA DE LOS OTEROS A VALENCIA DE DON JUAN (LE-512)	LE-3040	21,000	802	703	99	88	12	85
CL-621	DE VALENCIA DE DON JUAN A VILLAMAÑÁN (N-630)	LE-1045	27,800	3.141	2.634	507	84	16	80
CL-621	DE VILLAMAÑÁN (N-630) A LE-411	LE-3055		3.371	2.105	1266	62	38	63
CL-621	DE LE-411 A SANTA MARÍA DEL PÁRAMO (CL-625)	LE-3055	45,000	3.371	2.105	1266	62	38	86
CL-621	DE SANTA MARÍA DEL PÁRAMO (CL-625) A SANTA MARÍA DEL PÁRAMO (CL 625) TRAVESÍA DE SANTA MARÍA DEL PÁRAMO	LE-1060		2.686	2.422	264	90	10	42
CL-621	DE SANTA MARÍA DEL PÁRAMO (CL-625) A HOSPITAL DE ÓRBIGO (N-120)	LE-1060	46,800	2.686	2.422	264	90	10	78
CL-622	DE RIBASECA (N-630) A SANTA MARÍA DEL PÁRAMO (CL-625)	LE-0070	9,500	3.931	3.673	258	93	7	77
CL-622	DE SANTA MARÍA DEL PÁRAMO (CL-625) A SANTA MARÍA DEL PÁRAMO (CL625) TRAVESÍA DE SANTA MARÍA DEL PÁRAMO	LE-0070		3.931	3.673	258	93	7	33
CL-622	DE SANTA MARÍA DEL PÁRAMO (CL-625) A LA BAÑEZA (LE-420)	LE-3075	35,500	3.808	3.188	620	84	16	91
CL-623	DE SAN ANDRÉS DEL RABANEDO A LORENZANA (LE-129)	LE-1105	1,100	10.239	10.016	223	98	2	45
CL-623	DE LORENZANA (LE-129) A LE-460	LE-3760	13,600	2.835	2.547	288	90	10	59
CL-623	DE LE-460 A LA MAGDALENA (CL-626)	LE-3765	21,700	2.072	1.875	197	90	10	53
CL-624	DE PUENTE DE VILLARENTE (N-601) A DEVESA	LE-3670	17,450	2.444	2.187	257	89	11	90
CL-624	DE DEVESA A BOÑAR	LE-3555	34,100	2.020	1.766	254	87	13	80
CL-625	DE SANTA MARÍA DEL PÁRAMO A SANTA MARÍA DEL PÁRAMO	LE-3785	1,750	2.918	2.440	478	84	16	65
CL-626	DE LIMITE DE C.A. DE ASTURIAS A CABOALLES DE ABAJO (LE-497)	LE-3770	1,800	490	478	12	98	2	53
CL-626	DE CABOALLES DE ABAJO (LE-497) A RIOSCURO (LE-493)	LE-1205	13,000	2.869	2.775	94	97	3	25
CL-626	DE RIOSCURO (LE-493) A PIEDRAFITA DE BABIA (LE-495)	LE-3140	21,000	1.460	1.289	171	88	12	57
CL-626	DE PIEDRAFITA DE BABIA (LE-495) A PUENTE ORUGO (LE-481)	LE-3125	37,200	1.165	1.014	151	87	13	67
CL-626	DE PUENTE ORUGO (LE-481) A LE-473	LE-1120	49,200	1.265	1.131	134	89	11	63
CL-626	DE LE-473 A LA MAGDALENA (LE-420)	LE-3115	63,000	228	201	27	88	12	50
CL-626	DE LA MAGDALENA (LE-420) A CL-623	LE-1110	81,100	3.164	2.964	200	94	6	54
CL-626	DE CL-623 A LA ROBLA (N-630)	LE-3175	85,000	688	528	160	77	23	64



CARRETERA	TRAMO	ESTACIÓN	PK	IMD	Nº LIGEROS	Nº PESADOS	% LIGEROS	% PESADOS	VELOCIDAD MEDIA
CL-626	DE LA ROBLA (N-630) A ROBLES DE LA VALCUEVA (LE-311)	LE-3170	104,100	1.126	861	265	76	24	77
CL-626	DE ROBLES DE LA VALCUEVA (LE-311) A LA VECILLA (LE-321)	LE-3165	110,800	1.378	1.070	308	78	22	70
CL-626	DE LA VECILLA (LE-321) A LA VEGA DE BONAR (CL-624)	LE-3155	121,000	1.165	995	170	85	15	62
CL-626	DE LA VEGA DE BONAR A CISTERNA (N-621)	LE-3560	126,800	1.449	1.103	346	76	24	73
CL-626	DE CISTERNA (N-621) A LE-211	LE-3025	151,600	1.042	868	174	83	17	41
CL-626	DE LE-211 A PUENTE ALMUHEY (LE-232)	LE-3545	154,200	737	672	65	91	9	83
CL-626	DE PUENTE ALMUHEY (LE-232) A LE-234	LE-3150	163,000	1.081	1.019	62	94	6	52
CL-626	DE LE-234 A LÍMITE DE PROVINCIA DE PALENCIA	PA-3240		1.396	1.263	133	90	10	66
CL-631	DE PONFERRADA (N-VI) A CUBILLOS DEL SIL	LE-3185	5,200	8.636	8.103	533	94	6	45
CL-631	DE CUBILLOS DEL SIL A TORENO (LE-463)	LE-0190	14,700	3.320	3.092	228	93	7	59
CL-631	DE TORENO (LE-463) A ESTACIÓN DE PÁRAMO DEL SIL (LE-711)	LE-3195	31,200	2.087	1.980	107	95	5	74
CL-631	DE ESTACIÓN DE PÁRAMO DEL SIL (LE-711) A VILLABINO (CL-626)	LE-3200	49,000	1.609	1.548	61	96	4	63
CL-635	DE BURÓN (N-625) A LÍMITE DE C.A. DE ASTURIAS	LE-3225	19,450	227	210	17	93	7	72
LE-106	DE N-VI A BEMBIBRE (A-6)	LE-4565	12,300	812	518	294	64	36	50
LE-110	DE LE-125 A CASTROCALBÓN	LE-4230	1,900	2.532	2.236	296	88	12	84
LE-110	DE CASTROCALBÓN A LÍMITE DE PROVINCIA DE ZAMORA	ZA-4540		812	749	63	92	8	56
LE-111	DE NOGAREJAS (LE-125) A LÍMITE DE PROVINCIA DE ZAMORA	ZA-4185		123	119	4	97	3	59
LE-114	DE LA BANEZA (LE-125) A SAN ADRIÁN DEL VALLE (N-VI)	LE-4240	4,500	867	630	237	73	27	61
LE-125	DE A-6 (LA BANEZA) A LE-133	LE-4085	9,200	1.088	1.029	59	95	5	77
LE-125	DE LE-133 A NOGAREJAS (LE-111)	LE-1090	24,300	1.061	928	133	87	13	77
LE-125	DE NOGAREJAS (LE-111) A CASTROCONTRIGO (LE-126)	LE-4095	26,000	720	614	106	85	15	57
LE-125	DE CASTROCONTRIGO A LÍMITE DE PROVINCIA DE ZAMORA	ZA-4150		310	292	18	94	6	60
LE-126	DE CASTROCONTRIGO (LE-125) A TRUCHAS	LE-4635	2,700	430	308	122	72	28	78
LE-126	DE TRUCHAS A LÍMITE DE C.A. DE GALICIA	LE-4640	28,600	192	113	79	59	41	53
LE-133	DE ASTORGA (N-VI) A LE-125	LE-4245	4,500	780	766	14	98	2	73
LE-142	DE ASTORGA (N-VI) A FONCEBADÓN	LE-4255	4,200	1.442	1.384	58	96	4	58
LE-142	DE FONCEBADÓN A MOLINASECA	LE-4600	43,000	290	288	2	99	1	32
LE-142	DE MOLINASECA A PONFERRADA	LE-4260	54,800	5.091	4.917	174	97	3	16
LE-164	DE PUENTE DE DOMINGO FLÓREZ (N-536) A LLAMAS DE CABRERA (LE-127)	LE-4735	0,100	542	463	79	85	15	38
LE-164	DE LLAMAS DE CABRERA (LE-127) A LA BANA (LE-126)	LE-4730	22,900	70	55	15	79	21	19
LE-211	DE ALMANZA (LE-232) A VALLE DE LAS CASAS (CL-626)	LE-4020	6,100	480	459	21	96	4	70
LE-213	DE PUENTE VILLARENTE (N-601) A GRADEFES (N-625)	LE-4280	0,400	614	591	23	96	4	63



CARRETERA	TRAMO	ESTACIÓN	PK	IMD	Nº LIGEROS	Nº PESADOS	% LIGEROS	% PESADOS	VELOCIDAD MEDIA
LE-215	DE BOCA DE HUERGANO (N-625) A BESANDE (LE-233)	LE-4750	1,900	318	258	60	81	19	67
LE-215	DE BESANDE (LE-233) A LÍMITE DE PROVINCIA DE PALENCIA	PA-4140		659	627	32	95	5	78
LE-231	DE SAHECHORES DE RUEDA (N-625) A ALMANZA (LE-232)	LE-4285	10,300	940	731	209	78	22	78
LE-232	DE SAHAGUN (N-120) A CEA	LE-4010	4,000	776	635	141	82	18	62
LE-232	DE CEA A ALMANZA (LE-231)	LE-4015	13,800	412	359	53	87	13	75
LE-232	DE ALMANZA (LE-231) A PUENTE ALMUHEY (CL-626)	LE-4295	35,200	931	902	29	97	3	69
LE-233	DE BESANDE (LE-215) A LE-234	LE-4035	7,600	60	58	2	97	3	49
LE-234	DE PUENTE ALMUHEY (CL-626) A LE-215	LE-4290	20,380	619	544	75	88	12	63
LE-311	DE LEÓN (LE-30) A SAN FELIZ DEL TORÍO	LE-4315	6,900	4.389	4.248	141	97	3	46
LE-311	DE SAN FELIZ DEL TORÍO A ROBLES DE LA VALCUEVA (CL-626)	LE-4665	17,400	2.447	2.327	120	95	5	65
LE-315	DE ROBLES DE LA VALCUEVA (CL-626) A PIEDRAFITA DE MEDIANA	LE-4325	7,500	357	339	18	95	5	70
LE-321	DE DEVESA (N-621) A LA VECILLA (CL-626)	LE-4690	16,000	476	468	8	98	2	68
LE-321	DE LA VECILLA (CL-626) A LÍMITE DE C.A. DE ASTURIAS	LE-4335	30,000	431	422	9	98	2	52
LE-331	DE BÓNAR (CL-626) A PUEBLA DE LILLO (LE-333)	LE-1340	4,610	1.128	1.033	95	92	8	75
LE-331	DE PUEBLA DE LILLO (LE-333) A LÍMITE DE C.A. DE ASTURIAS	LE-4355	28,300	509	465	44	91	9	63
LE-333	DE PUEBLA DE LILLO (LE-331) A PUERTO DE TARNA (CL-635)	LE-4350	1,300	382	364	18	95	5	54
LE-411	DE VILLAMAÑAN (CL-621) A SALUDES DE CASTROPONCE (N-VI)	LE-4360	16,000	690	544	146	79	21	83
LE-412	DE VILLAQUEJIDA (N-630) A CAZANUECOS (LE-411)	LE-4585	9,200	497	475	22	96	4	65
LE-412	DE CAZANUECOS (LE-411) A CEBRONES DEL RÍO (N-VI)	LE-4755	17,000	381	340	41	89	11	61
LE-413	DE VILLANUEVA DE CARRIZO (LE-441) A ESTACIÓN DE VILLADANGOS	LE-4745	4,350	1.073	969	104	90	10	71
LE-413	DE ESTACIÓN DE VILLADANGOS A SANTA MARÍA DEL PÁRAMO (CL-625)	LE-4365	8,700	869	616	253	71	29	85
LE-413	DE SANTA MARÍA DEL PÁRAMO (CL-625) A SANTA MARÍA DEL PÁRAMO. TRAVESÍA DE SANTA MARÍA DEL PÁRAMO	LE-4365		869	616	253	71	29	45
LE-413	DE SANTA MARÍA DEL PÁRAMO (CL-625) A VALCABADO DEL PÁRAMO (N-VI)	LE-4590	32,300	637	597	40	94	6	55
LE-420	DE LA BANEZA (N-VI) A HOSPITAL DE ORBIGO (N-120)	LE-0370	1,800	4.405	4.029	376	91	9	71
LE-420	DE N-120 A VILLANUEVA DEL CARRIZO (LE-413)	LE-4380	18,900	2.737	2.072	665	76	24	57
LE-420	DE VILLANUEVA DE CARRIZO (LE-413) A RIOSECO DE TAPIA (LE-460)	LE-1395	36,900	2.130	1.915	215	90	10	56
LE-420	DE RIOSECO DE TAPIA (LE-460) A LA MAGDALENA (CL-626)	LE-4725	53,700	1.071	963	108	90	10	56
LE-441	DE SAN ANDRÉS DEL RABANEDO A MONTEJOS	LE-4400	9,800	2.240	2.186	54	98	2	49
LE-441	DE MONTEJOS A VILLANUEVA DE CARRIZO (LE-413)	LE-4405	13,700	2.591	1.570	1021	61	39	81
LE-443	DE VILLADANGOS DEL PÁRAMO (LE-413) A BENAVIDES DE ORBIGO (LE-420)	LE-4740	4,900	2.081	1.982	99	95	5	67
LE-451	DE ASTORGA (N-120) A QUINTANA DEL CASTILLO	LE-4415	12,000	910	816	94	90	10	61
LE-451	DE QUINTANA DEL CASTILLO A LE-460	LE-4420	34,000	204	155	49	76	24	58



CARRETERA	TRAMO	ESTACIÓN	PK	IMD	Nº LIGEROS	Nº PESADOS	% LIGEROS	% PESADOS	VELOCIDAD MEDIA
LE-451	DE LE-460 A RIELLO (LE-493)	LE-4430	49,000	239	172	67	72	28	61
LE-460	DE TORRE DEL BIERZO (LE-106) A TREMOR DE ARRIBA	LE-4655	2,100	92	84	8	91	9	39
LE-460	DE TREMOR DE ARRIBA A LE-451	LE-4650	36,600	95	93	2	98	2	68
LE-460	DE LE-451 A RIOSECO DE TAPIA	LE-4760	56,000	719	669	50	93	7	72
LE-460	DE RIOSECO DE TAPIA A CL-623	LE-4645	64,200	843	712	131	84	16	82
LE-463	DE SAN ROMÁN (N-VI) A TORENO (CL-631)	LE-4440	2,300	1.262	1.197	65	95	5	27
LE-465	DE LE-5330 (acceso A-6) A LE-460	LE-4775	0,850	287	279	8	97	3	71
LE-473	DE N-630 (POLA DE GORDÓN) A CL-626 (PANTANO DE LUNA)	LE-4445	2,500	648	633	15	98	2	70
LE-481	DE PUENTE ORUGO A LÍMITE DE C.A. DE ASTURIAS	LE-4455	4,950	324	306	18	94	6	59
LE-482	DE SAN EMILIANO (LE-481) A PINOS	LE-4220		169	150	19	89	11	51
LE-491	DE VEGA DE VIEJOS (LE-495) A CL-626	LE-4220		169	150	19	89	11	37
LE-493	DE LA MAGDALENA (CL-626) A RIOSCURO (CL-626) POR RIELLO	LE-4460	19,700	577	518	59	90	10	60
LE-495	DE PIEDRAFITA DE BABIA (CL-626) A LÍMITE DE C.A. DE ASTURIAS	LE-4220	3,700	169	150	19	89	11	58
LE-497	DE CABOALLES DE ABAJO (CL-626) A LÍMITE DE C.A. DE ASTURIAS	LE-4210	2,000	361	351	10	97	3	47
LE-510	DE VALENCIA DE DON JUAN (CL-621) A VILLAFER (LE-524) POR CAMPAZAS	LE-4470	2,000	930	843	87	91	9	85
LE-510	DE VILLAFER (LE-524) A LÍMITE DE PROVINCIA DE ZAMORA	ZA-4550		120	105	15	88	13	55
LE-511	DE LE-510 A TORAL DE LOS GUZMANES (N-630)	LE-4780	1,300	714	390	324	55	45	83
LE-512	DE MANSILLA DE LAS MULAS (N-601a) A PALANQUINOS (A-231)	LE-4505	8,000	1.569	1.012	557	64	36	67
LE-512	DE PALANQUINOS (A-231) A VALENCIA DE DON JUAN (CL-621)	LE-4720	24,000	2.880	2.648	232	92	8	68
LE-512	DE VALENCIA DE DON JUAN (CL-621) A VALDERAS (LE-524)	LE-4485	28,000	1.016	851	165	84	16	81
LE-512	DE VALDERAS (LE-524) A LÍMITE PROVINCIA DE ZAMORA	ZA-4290		336	302	34	90	10	71
LE-513	DE VALDERAS (LE-524) A LÍMITE DE PROVINCIA DE ZAMORA	ZA-4295		946	846	100	89	11	80
LE-521	DE MATALLANA DE VALMADRIGAL (N-601) A VALENCIA DE DON JUAN	LE-1490	3,000	752	614	138	82	18	77
LE-524	DE VILLAQUEJIDA (N-630) A VALDERAS (LE-512)	LE-4475	8,500	329	279	50	85	15	72
LE-524	DE VALDERAS (LE-512) A LÍMITE DE PROVINCIA DE ZAMORA	ZA-4520		343	326	17	95	5	71
LE-541	DE VALDERAS (LE-512) A LÍMITE DE PROVINCIA DE VALLADOLID	VA-4465		283	267	16	94	6	69
LE-542	DE VALDERAS (LE-512) A LÍMITE DE PROVINCIA DE VALLADOLID POR GORDONCILLO	VA-4530		293	266	27	91	9	78
LE-711	DE PONFERRADA (CL-631) A SANCEDO	LE-4515	1,200	4.059	3.933	126	97	3	32
LE-711	DE SANCEDO A FABERO (LE-715) POR VEGA DE ESPINARADA	LE-4525	13,000	1.316	1.190	126	90	10	40
LE-711	DE FABERO A CL-631	LE-4680	39,800	260	253	7	97	3	66
LE-713	DE FUENTES NUEVAS (N-VI) A A-6 (CAMPONARAYA)	LE-1575	1,450	8.621	8.287	334	96	4	29
LE-713	DE A-6 (CAMPONARAYA) A VILAFRANCA DEL BIERZO POR CACABELOS	LE-4570	7,000	1.680	1.331	349	79	21	29



CARRETERA	TRAMO	ESTACIÓN	PK	IMD	Nº LIGEROS	Nº PESADOS	% LIGEROS	% PESADOS	VELOCIDAD MEDIA
LE-715	DE FRESNEDO (CL-631) A FABERO (LE-711)	LE-4685	3,000	1.162	1.078	84	93	7	32
LE-716	DE VEGA DE ESPINAREDA (LE-711) A TORENO (CL-631)	LE-4700	12,000	878	853	25	97	3	43
LE-723	DE AMBASMESTAS (N-VI) A LÍMITE DE C.A. DE GALICIA	LE-4710	1,000	243	240	3	99	1	16
LE-932	DE LIMITE DE PROVINCIA DE LEÓN A LIMITE DE PROVINCIA DE VALLADOLID	VA-4520		256	224	32	88	13	49
LE-932	DE ALBIRES (N-601) A LIMITE DE PROVINCIA DE VALLADOLID	VA-4520		256	224	32	88	13	64
LE-941	DE SAHAGÚN (LE-232) A LIMITE DE PROVINCIA DE VALLADOLID	VA-4430		438	392	46	89	11	63



PALENCIA

CARRETERA	TRAMO	ESTACIÓN	PK	IMD	Nº LIGEROS	Nº PESADOS	% LIGEROS	% PESADOS	VELOCIDAD MEDIA
A-231	DE LIMITE DE PROVINCIA DE LEÓN A CARRIÓN DE LOS CONDES (CL-615)	PA-0745	73,150	7.451	5.456	1995	73	27	113
A-231	DE CARRIÓN DE LOS CONDES (CL-615) A OSORNO (A-67)	PA-1750	102,200	7.232	5.079	2153	70	30	111
A-231	DE OSORNO (A-67) A LIMITE DE PROVINCIA DE BURGOS	BU-1965		9.925	7.918	2007	80	20	104
A-610	DE PALENCIA A MAGAZ (N-620)	PA-0005	2,550	9.310	7.851	1459	84	16	94
CL-612	DE VILLAMARTÍN DE CAMPOS (N-610) A TORREMORMOJÓN (P-921)	PA-3025	9,600	665	572	93	86	14	75
CL-612	DE TORREMORMOJÓN (P-921) A VILLERÍAS DE CAMPOS (P-901)	PA-1030	13,150	470	391	79	83	17	80
CL-612	DE VILLERÍAS DE CAMPOS (P-901) A LIMITE PROVINCIA DE VALLADOLID	VA-3145		737	627	110	85	15	65
CL-613	DE PALENCIA (CL-615) A GRIJOTA (P-954)	PA-3040	0,800	7.061	6.601	460	93	7	53
CL-613	DE GRIJOTA (P-954) A PAREDES DE NAVA (PP-9611)	PA-1050	14,800	2.720	2.463	257	91	9	83
CL-613	DE PAREDES DE NAVA (PP-9611) A CISNEROS (P-970)	PA-3060	32,100	1.216	1.037	179	85	15	81
CL-613	DE CISNEROS (P-970) A VILLADA (P-905)	PA-3065	41,500	1.087	909	178	84	16	79
CL-613	DE VILLADA (P-905) A LIMITE PROVINCIA DE LEÓN	LE-3005		1.167	723	444	62	38	80
CL-615	DE PALENCIA A CL-613	PA-1070	0,325	7.483	7.288	195	97	3	40
CL-615	DE CL-613 A P-991	PA-3075	5,200	4.497	4.059	438	90	10	82
CL-615	DE P-991 A LA VENTA (P-990)	PA-3085		3.304	3.007	297	91	9	81
CL-615	DE LA VENTA (P-990) A VILLALDAVÍN (P-960)	PA-3085	10,800	3.304	3.007	297	91	9	81
CL-615	DE VILLALDAVÍN (P-960) A VILLOLDO (C-615a)	PA-1090	24,050	3.212	2.924	288	91	9	83
CL-615	DE VILLOLDO (C-615a) A CARRIÓN DE LOS CONDES (N-120a)	PA-0100	34,600	3.463	3.093	370	89	11	80
CL-615	DE CARRIÓN DE LOS CONDES (N-120a) A SALDAÑA (P-235)	PA-3110	38,500	2.680	2.322	358	87	13	77
CL-615	DE SALDAÑA (P-235) A P-225	PA-1120	62,050	2.547	2.254	293	88	12	58
CL-615	DE P-225 A FRESNO DEL RIO (PP-2298)	PA-3700	64,450	1.777	1.589	188	89	11	84
CL-615	DE FRESNO DEL RIO (PP-2298) A ROTONDA (CL-615, SC-P-15)	PA-3130	88,550	2.182	2.008	174	92	8	81
CL-615	DE ROTONDA (CL-615, SC-P-15) A ROTONDA CL-626	PA-3045		188	156	32	83	17	65
CL-619	DE MAGAZ DE PISUERGA (N-620) A BALTANÁS (P-131)	PA-1190	8,500	2.188	1.894	294	87	13	77
CL-619	DE BALTANÁS (P-131) A LIMITE DE PROVINCIA DE BURGOS POR CEVICO NAVERO	PA-3175	27,900	1.086	864	222	80	20	77
CL-626	DE LIMITE PROVINCIA DE LEÓN A GUARDO (CL-615)	PA-3240	170,800	1.396	1.263	133	90	10	59
CL-626	DE GUARDO (CL-615) A CANTORAL DE LA PEÑA (P-225)	PA-1230	188,700	1.346	1.211	135	90	10	72
CL-626	DE CANTORAL DE LA PEÑA (P-225) A P-227	PA-3200	205,200	1.425	1.314	111	92	8	77
CL-626	DE P-227 A CERVERA DE PISUERGA (CL-627)	PA-1195	211,600	2.187	2.009	178	92	8	63



CARRETERA	TRAMO	ESTACIÓN	PK	IMD	Nº LIGEROS	Nº PESADOS	% LIGEROS	% PESADOS	VELOCIDAD MEDIA
CL-626	DE CERVERA DE PISUERGA (CL-627) A SALINAS DE PISUERGA (P-213)	PA-3355	216,000	2.306	2.182	124	95	5	75
CL-626	DE SALINAS DE PISUERGA (P-213) A AGUILAR DE CAMPOO (N-611a)	PA-1360	226,500	2.267	2.098	169	93	7	76
CL-627	DE CERVERA DE PISUERGA (CL-626) A LÍMITE DE C.A. DE CANTABRIA POR SAN SALVADOR DE CANTAMUJIDA	PA-1265	10,700	655	607	48	93	7	63
P-101	DE P-110 A CUBILLAS DE CERRATO (P-103)	PA-4780	4,125	14	13	1	93	7	65
P-102	DE DUENAS (N-620) A P-110	PA-4280	1,800	1.397	1.252	145	90	10	63
P-102	DE P-110 A LÍMITE PROVINCIA DE VALLADOLID	VA-4205		469	432	37	92	8	79
P-103	DE LÍMITE DE PROVINCIA DE VALLADOLID A LÍMITE DE PROVINCIA DE VALLADOLID	PA-4690	11,700	471	422	49	90	10	81
P-110	DE P-102 A CEVICO DE LA TORRE (P-131)	PA-4300	2,045	312	294	18	94	6	75
P-110	DE CEVICO DE LA TORRE (P-131) A LÍMITE DE PROVINCIA DE VALLADOLID POR HERMEDES DEL CERRATO	PA-4290	21,100	21	19	2	90	10	72
P-113	DE CASTRILLO DE DON JUAN (P-140) A CL-619	PA-4730	6,400	80	79	1	99	1	70
P-114	DE CEVICO NAVERO (CL-619) A HERMEDES DE CERRATO (P-110)	PA-4290		21	19	2	90	10	69
P-121	DE N-620 A VALLE DE CERRATO (P-131)	PA-4305		71	70	1	99	1	63
P-123	DE CALABAZANOS (A-67) A VENTA DE BAÑOS	PA-4740	0,350	4.918	4.455	463	91	9	59
P-130	DE BALTANAS (P-131) A TORQUEMADA (P-412)	PA-4315	9,600	397	368	29	93	7	73
P-131	DE CEVICO DE LA TORRE (P-110) A BALTANAS (CL-619) POR VALLE DE CERRATO	PA-4305	9,800	71	70	1	99	1	73
P-131	DE BALTANAS (CL-619) A A-62	PA-4320	37,090	180	177	3	98	2	64
P-140	DE LÍMITE DE PROVINCIA DE BURGOS A LÍMITE DE PROVINCIA DE VALLADOLID POR CASTRILLO DE DON JUAN	PA-4775	3,650	292	268	24	92	8	59
P-141	DE BALTANAS (P-131) A ESPINOSA DE CERRATO POR ANTIGÜEDAD	PA-4325	3,280	323	303	20	94	6	75
P-143	DE P-141 A LÍMITE DE PROVINCIA DE BURGOS	PA-4770	6,350	44	43	1	98	2	68
P-210	DE CERVERA DE PISUERGA (CL-627) A VELILLA DE RÍO CARRIÓN (P-215) POR CARDANO DE ABAJO	PA-4340	26,200	95	94	1	99	1	61
P-211	DE P-210 A RESOBA	PA-4340		95	94	1	99	1	67
P-212	DE P-210 A REBANAL DE LAS LLANTAS	PA-4340		95	94	1	99	1	49
P-213	DE SALINAS DE PISUERGA (CL-626) A MATAMORISCA (CL-626)	PA-4345	4,500	174	172	2	99	1	67
P-214	DE P-225 A SANTIBANEZ DE LA PENNA (CL-626)	PA-4365	8,500	595	579	16	97	3	68
P-215	DE GUARDO (CL-626) A VELILLA DE RÍO CARRIÓN (P-210)	PA-4135	1,050	2.718	2.517	201	93	7	48
P-215	DE VELILLA DE RÍO CARRIÓN (P-210) A LÍMITE DE PROVINCIA DE LEÓN	PA-4140	5,100	659	627	32	95	5	74
P-216	DE TRIOLLO (P-210) A VIDRIEROS	PA-4340		95	94	1	99	1	58
P-217	DE CARDANO DE ABAJO (P-210) A CARDANO DE ARRIBA	PA-4340		95	94	1	99	1	70
P-220	DE AGUILAR DE CAMPOO (N-611a) A BRAÑOSERA	PA-4370	2,500	1.692	1.664	28	98	2	56
P-222	DE OLMOS DE OJEDA (P-227) A PRADANOS DE OJEDA (P-223)	PA-4385		884	820	64	93	7	82
P-223	DE PUEBLA DE VALDAVIA (P-225) A PRADANOS DE OJEDA (P-222)	PA-4380	16,400	172	167	5	97	3	79
P-223	DE PRADANOS DE OJEDA (P-222) A ALAR DEL REY (N-611)	PA-4385	26,980	884	820	64	93	7	60



CARRETERA	TRAMO	ESTACIÓN	PK	IMD	Nº LIGEROS	Nº PESADOS	% LIGEROS	% PESADOS	VELOCIDAD MEDIA
P-225	DE CANTORAL DE LA PEÑA (CL-626) A SANTANA (P-214)	PA-4695	9,000	312	304	8	97	3	78
P-225	DE SANTANA (P-214) A PUEBLA DE VALDAVIA (P-223)	PA-4210	19,400	449	426	23	95	5	73
P-225	DE LA PUEBLA DE VALDAVIA (P-223) A CL-615	PA-4220	39,100	708	672	36	95	5	78
P-227	DE CL-626 A OLMOS DE OJEDA (P-222)	PA-4260	16,800	624	605	19	97	3	79
P-227	DE OLMOS DE OJEDA (P-222) A HERRERA DE PISUERGA (N-611a)	PA-1250	26,040	850	786	64	92	8	71
P-230	DE HERRERA DE PISUERGA (P-227) A SOTOBAÑADO (P-233)	PA-4390	6,600	542	512	30	94	6	82
P-230	DE SOTOBAÑADO (P-233) A P-225	PA-4395	20,080	240	219	21	91	9	80
P-231	DE VILLANUNO DE VALDAVIA (P-236) A HERRERA DE PISUERGA (P-230)	PA-4400	3,100	84	77	7	92	8	74
P-232	DE N-611 A SOTOBAÑADO (P-230)	PA-4405	9,350	298	292	6	98	2	75
P-233	DE SOTOBAÑADO (P-230) A BASCONES DE OJEDA (P-223)	PA-4765	6,000	200	192	8	96	4	79
P-235	DE SALDAÑA (CL-615) A A-231	PA-4225	0,600	1.371	1.277	94	93	7	76
P-236	DE VILLAHERREROS (N-120) A VILLANUNO DE VALDAVIA (P-231)	PA-4710	14,000	343	328	15	96	4	69
P-236	DE VILLANUNO DE VALDAVIA (P-231) A VILLAELES DE VALDAVIA (P-230)	PA-4720	20,000	328	307	21	94	6	71
P-237	DE VILLAELES DE VALDAVIA (P-230) A BUENAVISTA DE VALDAVIA (P-225)	PA-4720		328	307	21	94	6	70
P-240	DE VILLASARRACINO (P-236) A BAHILLO (P-242)	PA-4430	5,950	269	262	7	97	3	81
P-240	DE BAHILLO (P-242) A SALDAÑA (CL-615)	PA-4415	14,000	323	313	10	97	3	78
P-241	DE CARRIÓN DE LOS CONDES (N-120a) A P-240 (VILLAPROVIANO)	PA-4420	6,000	201	196	5	98	2	71
P-242	DE SAN MAMÉS DE CAMPOS (N-120) A BAHILLO (P-240)	PA-4425	5,800	262	249	13	95	5	75
P-243	DE ROBLADILLO DE UCIEZA (P-242) A VILLAMORCO	PA-4425		262	249	13	95	5	71
P-244	DE N-120 A VILLASARRACINO (P-236)	PA-4425		262	249	13	95	5	81
P-245	DE OSORNO (N-120) A VILLASARRACINO (P-236)	PA-4410	9,850	316	304	12	96	4	77
P-281	DE CL-627 A LÍMITE DE CANTABRIA	PA-4345		174	172	2	99	1	47
P-403	DE P-431 A LÍMITE DE PROVINCIA DE BURGOS	PA-4490	5,500	151	145	6	96	4	73
P-405	DE PALENCIA A VILLALOBÓN (P-410)	PA-4145	0,600	9.476	8.646	830	91	9	42
P-405	DE VILLALOBÓN (P-410) A P-411	PA-4155	11,800	974	911	63	94	6	78
P-405	DE P-411 A P-412 POR ASTUDILLO	PA-1160	20,990	845	785	60	93	7	77
P-405	DE P-412 A LÍMITE DE PROVINCIA DE BURGOS	BU-4320		500	461	39	92	8	81
P-410	DE VILLALOBÓN (P-405) A VALDEOLMILLOS (P-411)	PA-4440		64	61	3	95	5	70
P-411	DE P-405 A TORQUEMADA (P-412) POR VALDEOLMILLOS	PA-4440	6,700	64	61	3	95	5	69
P-412	DE TORQUEMADA (A-62) A ASTUDILLO (P-405) POR CORDOVILLA LA REAL	PA-4455	17,470	463	346	117	75	25	77
P-413	DE QUINTANA DEL PUENTE (A-62) A CORDOVILLA LA REAL (P-412)	PA-4450	2,500	292	242	50	83	17	70
P-420	DE AMUSCO (N-611) A VALDESPINA (P-430)	PA-4470		23	22	1	96	4	72



CARRETERA	TRAMO	ESTACIÓN	PK	IMD	Nº LIGEROS	Nº PESADOS	% LIGEROS	% PESADOS	VELOCIDAD MEDIA
P-430	DE FROMISTA (P-431) A P-405 POR VALDESPINA	PA-4470	9,000	23	22	1	96	4	73
P-431	DE FROMISTA (N-611a) A P-403	PA-4480	2,000	590	557	33	94	6	66
P-431	DE P-403 A ASTUDILLO (P-405)	PA-4485	11,100	537	466	71	87	13	73
P-434	DE FROMISTA (P-431) A LIMITE DE PROVINCIA DE BURGOS	PA-4760	7,700	122	115	7	94	6	74
P-610	DE ALAR DEL REY (N-611) A LIMITE DE PROVINCIA DE BURGOS	BU-4470		192	155	37	81	19	62
P-627	DE HERRERA DE PISUERGA (N-611) A LIMITE DE PROVINCIA DE BURGOS	BU-4755		198	172	26	87	13	67
P-900	DE PALENCIA A VILLAMURRIEL DE CERRATO (P-11)	PA-1505	1,025	3.555	3.470	85	98	2	65
P-901	DE PALENCIA A PP-9020	PA-4510	4,050	1.271	1.176	95	93	7	75
P-901	DE PP-9020 A VILLERIAS DE CAMPOS (CL-612) POR AMPUDIA	PA-4515	22,550	462	430	32	93	7	79
P-903	DE SANTA CECILIA DE ALCOR (P-901) A DUEÑAS (N-620)	PA-4520	9,750	153	147	6	96	4	74
P-904	DE AMPUDIA (P-901) A LIMITE DE PROVINCIA DE VALLADOLID	PA-4800	3,000	60	55	5	92	8	77
P-905	DE TERRADILLO DE LOS TEMPLARIOS (N-120) A VILLADA (CL-613)	PA-4645	10,800	162	154	8	95	5	79
P-905	DE VILLADA (CL-613) A BOADILLA DE RIOSECO (P-934)	PA-4015	19,900	410	377	33	92	8	80
P-905	DE BOADILLA DE RIOSECO (P-934) A LIMITE DE PROVINCIA DE VALLADOLID	VA-4135		378	326	52	86	14	74
P-912	DE P-922 A LIMITE DE PROVINCIA DE VALLADOLID (CL-612)	VA-4400		329	316	13	96	4	77
P-913	DE VILLARRAMIEL (P-922) A BELMONTE DE CAMPOS	PA-4540	10,200	258	246	12	95	5	77
P-913	DE BELMONTE DE CAMPOS A LIMITE DE PROVINCIA DE VALLADOLID	VA-4405		397	385	12	97	3	69
P-921	DE TORREMORMOJÓN (CL-612) A AMPUDIA (P-901)	PA-4520		153	147	6	96	4	79
P-922	DE VILLERIAS DE CAMPOS (CL-612) A VILLARRAMIEL (N-610)	PA-4555	6,550	329	319	10	97	3	69
P-923	DE VILLARRAMIEL (N-610) A GUAZA DE CAMPOS (P-924)	PA-4590		107	99	8	93	7	82
P-924	DE PAREDES DE NAVA (CL-613a) A LIMITE DE PROVINCIA DE VALLADOLID POR FRECHILLA	PA-4590	10,000	107	99	8	93	7	74
P-931	DE VILLADA (P-905) A LIMITE DE PROVINCIA DE VALLADOLID	VA-4420		156	124	32	79	21	81
P-933	DE FRECHILLA (P-924) A AUTILLO DE CAMPOS (P-953)	PA-4555		329	319	10	97	3	80
P-934	DE GUAZA DE CAMPOS (P-924) A BOADILLA DE RIOSECO (P-905)	PA-4590		107	99	8	93	7	79
P-940	DE MAZARIEGOS (N-610) A FUENTES DE NAVA (P-953)	PA-4575	7,500	615	580	35	94	6	73
P-941	DE CASTROMOCHO (N-610) A P-953	PA-4555		329	319	10	97	3	73
P-943	DE AMPUDIA (P-901) A LIMITE DE PROVINCIA DE VALLADOLID	PA-4795	3,950	105	101	4	96	4	66
P-944	DE FRECHILLA (P-924) A P-953	PA-4590		107	99	8	93	7	80
P-952	DE FUENTES DE NAVA (P-953) A PAREDES DE NAVA (P-924)	PA-4595	2,125	267	246	21	92	8	82
P-953	DE LA VENTA (CL-615) A FUENTES DE NAVA (P-940) POR BECERRIL DE CAMPOS	PA-4790	13,230	192	169	23	88	12	76
P-953	DE FUENTES DE NAVA (P-940) A VILLARRAMIEL (N-610)	PA-4755	30,000	319	286	33	90	10	73
P-954	DE A-65 A GRIJOTA (CL-613)	PA-4785	2,000	652	634	18	97	3	54



CARRETERA	TRAMO	ESTACIÓN	PK	IMD	Nº LIGEROS	Nº PESADOS	% LIGEROS	% PESADOS	VELOCIDAD MEDIA
P-960	DE VILLALDAVIN (CL-615) A PAREDES DE NAVA (CL-613a)	PA-4590		107	99	8	93	7	78
P-961	DE PAREDES DE NAVA (CL-613a) A VILLAFOLFO (CL-615)	PA-4610	10,340	299	276	23	92	8	81
P-963	DE VILLAFOLFO (P-961) A CERVATOS DE LA CUEZA (N-120)	PA-4620	13,600	204	196	8	96	4	72
P-970	DE FRECHILLA (P-924) A CISNEROS (CL-613)	PA-4570	5,675	124	116	8	94	6	75
P-970	DE CISNEROS (CL-613) A LEDIGOS (N-120) POR SAN ROMÁN DE LA CUBA	PA-4625	17,400	165	160	5	97	3	73
P-972	DE VILLADA (CL-613) A SAN ROMÁN DE LA CUBA (P-970)	PA-4640	1,950	181	149	32	82	18	77
P-972	DE SAN ROMÁN DE LA CUBA (P-970) A CERVATOS DE LA CUEZA (N-120)	PA-4630	9,600	178	147	31	83	17	81
P-980	DE CARRIÓN DE LOS CONDES (N-120a) A VILLALCÁZAR DE SIRGA (P-981)	PA-4650	4,075	945	863	82	91	9	72
P-980	DE VILLALCÁZAR DE SIRGA (P-981) A FRÓMISTA (N-611a)	PA-4655	17,050	1.012	945	67	93	7	68
P-981	DE VILLOLDO (CL-615a) A SANTILLANA DE CAMPOS (A-67) POR VILLALCAZAR DE SIRGA	PA-4665	14,700	121	115	6	95	5	79
P-983	DE AMUSCO (N-611) A VILLOLDO (CL-615a) POR SAN CEBRIÁN DE CAMPOS	PA-4670	12,000	338	318	20	94	6	72
P-984	DE N-611 A SAN CEBRIÁN DE CAMPOS (P-983)	PA-4675	5,170	455	408	47	90	10	73
P-990	DE LA VENTA (CL-615) A MONZÓN DE CAMPOS (N-611)	PA-4680	0,750	198	185	13	93	7	67
P-991	DE MONZÓN DE CAMPOS (N-611) A CL-615	PA-4685	5,450	543	497	46	92	8	64



SALAMANCA

CARRETERA	TRAMO	ESTACIÓN	PK	IMD	Nº LIGEROS	Nº PESADOS	% LIGEROS	% PESADOS	VELOCIDAD MEDIA
CL-510	DE SALAMANCA A CALVARRASA DE ARRIBA	SA-3010	1,128	11.264	10.569	695	94	6	73
CL-510	DE CALVARRASA DE ARRIBA A ALBA DE TORMES (SA-114)	SA-0015	15,690	5.653	5.296	357	94	6	75
CL-510	DE ALBA DE TORMES (SA-114) A ANAYA DE ALBA	SA-3020	21,000	1.151	1.078	73	94	6	76
CL-510	DE ANAYA DE ALBA A LIMITE DE PROVINCIA DE ÁVILA	SA-3390	32,290	893	817	76	91	9	85
CL-512	DE SALAMANCA A ALDEATEJADA (DSA-210)	SA-3030	2,600	7.899	7.328	571	93	7	58
CL-512	DE ALDEATEJADA (DSA-210) A VECINOS (SA-211)	SA-3400	13,300	2.981	2.777	204	93	7	82
CL-517	DE SALAMANCA A DOÑINOS DE SALAMANCA	SA-3090	1,759	6.743	6.210	533	92	8	60
CL-517	DE DONINOS DE SALAMANCA A DSA-520	SA-3455	5,703	3.803	3.588	215	94	6	88
CL-517	DE DSA-520 A SA-305	SA-3430	20,020	2.669	2.479	190	93	7	84
CL-517	DE SA-305 A VITIGUDINO (SA-315)	SA-1095	58,350	2.343	1.997	346	85	15	88
CL-517	DE VITIGUDINO (SA-315) A LUMBRALES (SA-324)	SA-1100	85,090	977	857	120	88	12	87
CL-517	DE LUMBRALES (SA-324) A LA FRONTERA CON PORTUGAL	SA-3105	91,430	659	624	35	95	5	68
CL-526	DE CIUDAD RODRIGO A DSA-360	SA-1150	9,283	1.791	1.551	240	87	13	76
CL-526	DE DSA-360 A LIMITE DE C.A. DE EXTREMADURA	SA-3490	33,930	966	830	136	86	14	80
CL-605	DE LIMITE DE PROVINCIA DE ÁVILA A CANTALAPIEDRA (SA-810)	AV-3180		556	436	120	78	22	85
CL-605	DE CANTALAPIEDRA (SA-810) A SA-801	SA-3170	104,700	382	305	77	80	20	87
CL-605	DE SA-801 A LIMITE DE PROVINCIA DE ZAMORA	ZA-3085		878	670	208	76	24	88
CL-610	DE LIMITE DE PROVINCIA DE ÁVILA A PEÑARANDA DE BRACAMONTE	SA-1180	95,660	1.581	1.299	282	82	18	85
SA-100	DE N-630 A LIMITE DE PROVINCIA DE ÁVILA	SA-4005	2,099	1.619	1.582	37	98	2	76
SA-102	DE SORIHUELA (N-630) A PUENTE DEL CONGOSTO	SA-4200	12,190	1.375	1.295	80	94	6	75
SA-102	DE PUENTE DEL CONGOSTO A LIMITE DE PROVINCIA DE ÁVILA	AV-4210		1.345	1.253	92	93	7	74
SA-104	DE GUIJUELO A LIMITE DE PROVINCIA DE ÁVILA	SA-4205	14,610	376	359	17	95	5	73
SA-105	DE PEÑARANDA DE BRACAMONTE (N-501) A MACOTERA (SA-113)	SA-4470	7,927	1.550	1.403	147	91	9	85
SA-105	DE MACOTERA (SA-113) A LIMITE DE PROVINCIA DE ÁVILA	SA-4190	12,100	828	780	48	94	6	84
SA-113	DE MACOTERA (SA-105) A ANAYA DE ALBA (CL-510)	SA-4210	13,230	282	232	50	82	18	84
SA-114	DE PEÑARANDA DE BRACAMONTE A ALBA DE TORMES (CL-510)	SA-1215	6,115	1.040	819	221	79	21	82
SA-114	DE ALBA DE TORMES (CL-510) A N-630	SA-4220	29,960	1.562	1.356	206	87	13	70
SA-200	DE N-620 A LA FRONTERA CON PORTUGAL	SA-4225	9,180	626	602	24	96	4	88
SA-201	DE TAMAMES (SA-215) A EL CABACO (SA-220)	SA-1240	1,072	1.205	1.090	115	90	10	83



CARRETERA	TRAMO	ESTACIÓN	PK	IMD	Nº LIGEROS	Nº PESADOS	% LIGEROS	% PESADOS	VELOCIDAD MEDIA
SA-201	DE EL CABACO (SA-220) A LA ALBERCA (DSA-260)	SA-4235	17,110	1.597	1.540	57	96	4	71
SA-201	DE LA ALBERCA (DSA-260) A LIMITE DE C.A. DE EXTREMADURA	SA-4230	36,120	61	60	1	98	2	50
SA-203	DE SA-201 A LA PEÑA DE FRANCIA	SA-4480	5,509	245	241	4	98	2	54
SA-205	DE VECINOS (SA-211) A SA-210	SA-1035	0,261	2.843	2.646	197	93	7	81
SA-205	DE SA-210 A LINARES DE RIOFRÍO (SA-212)	SA-4415	3,718	1.033	996	37	96	4	82
SA-205	DE LINARES DE RIOFRÍO A SANTIBÁÑEZ DE LA SIERRA (SA-220)	SA-4045	37,320	463	453	10	98	2	62
SA-210	DE VECINOS (SA-205) A TAMAMES	SA-4245	5,544	1.604	1.557	47	97	3	81
SA-211	DE N-620 A VECINOS	SA-4250	9,361	439	413	26	94	6	86
SA-212	DE GUIJUELO (N-630) A LINARES DE RIOFRÍO (SA-205)	SA-1500	9,589	724	632	92	87	13	75
SA-212	DE LINARES DE RIOFRÍO (SA-205) A TAMAMES (SA-210)	SA-4505	31,800	384	361	23	94	6	78
SA-213	DE TAMAMES (SA-215) A A-62 POR BOCACARA	SA-4510	16,500	313	285	28	91	9	71
SA-214	DE GUIJUELO (N-630) A CRISTÓBAL (SA-220)	SA-4260	3,517	447	426	21	95	5	73
SA-215	DE LA FUENTE DE SAN ESTEBAN (N-620) A TAMAMES (SA-201)	SA-4130	16,410	533	492	41	92	8	85
SA-215	DE TAMAMES (SA-201) A SA-220	SA-4125	22,740	564	545	19	97	3	77
SA-220	DE BÉJAR (N-630) A CARRETERA DE NAVALMORAL DE BÉJAR	SA-4060	4,860	1.204	1.180	24	98	2	59
SA-220	DE CARRETERA DE NAVALMORAL DE BÉJAR A SANTIBÁÑEZ DE LA SIERRA (SA-205)	SA-4495	11,750	442	432	10	98	2	69
SA-220	DE SANTIBÁÑEZ DE LA SIERRA (SA-205) A SA-225	SA-4050	31,030	444	429	15	97	3	56
SA-220	DE SA-225 A SA-215	SA-4125		564	545	19	97	3	61
SA-220	DE SA-215 A EL CABACO (SA-201)	SA-4075	54,120	138	134	4	97	3	74
SA-220	DE EL CABACO (SA-201) A MORASVERDES	SA-4080	57,250	298	281	17	94	6	77
SA-220	DE MORASVERDES A CIUDAD RODRIGO (N-620)	SA-4085	90,970	815	732	83	90	10	71
SA-225	DE SA-220 A LIMITE DE C.A. DE EXTREMADURA	SA-4055	5,365	433	428	5	99	1	64
SA-300	DE SALAMANCA A VILLAMAYOR	SA-4405	0,520	9.995	9.783	212	98	2	47
SA-300	DE VILLAMAYOR A LEDESMA (SA-305)	SA-1265	17,910	1.727	1.620	107	94	6	82
SA-302	DE LEDESMA (SA-305) A ALMENDRA (SA-315)	SA-4280	23,330	486	464	22	95	5	89
SA-305	DE LA FUENTE DE SAN ESTEBAN (SA-315) A CL-517	SA-4385	26,900	214	195	19	91	9	83
SA-305	DE CL-517 A LEDESMA (SA-300)	SA-4380	38,480	408	369	39	90	10	71
SA-305	DE LEDESMA (SA-300) A LIMITE DE PROVINCIA DE ZAMORA	ZA-4230		301	275	26	91	9	71
SA-306	DE SA-311 A LIMITE DE PROVINCIA DE ZAMORA	SA-4155	1,158	195	185	10	95	5	85
SA-311	DE LEDESMA A SA-306	SA-4160	2,707	461	443	18	96	4	67
SA-311	DE SA-306 A LIMITE DE PROVINCIA DE ZAMORA	SA-4475	11,280	224	214	10	96	4	78
SA-314	DE VITIGUDINO A ALDEADÁVILA DE LA RIBERA	SA-4290	3,879	534	513	21	96	4	81



CARRETERA	TRAMO	ESTACIÓN	PK	IMD	Nº LIGEROS	Nº PESADOS	% LIGEROS	% PESADOS	VELOCIDAD MEDIA
SA-315	DE N-620 A VITIGUDINO (CL-517)	SA-4135	19,370	521	469	52	90	10	89
SA-315	DE VITIGUDINO (CL-517) A TRABANCA (SA-316)	SA-4140	35,330	459	424	35	92	8	87
SA-315	DE TRABANCA (SA-316) A SA-302	SA-4280		486	464	22	95	5	81
SA-315	DE SA-302 A LIMITE DE PROVINCIA DE ZAMORA	ZA-4435		438	391	47	89	11	77
SA-316	DE TRABANCA (SA-315) A LIMITE DE PROVINCIA DE ZAMORA	SA-4410	1,359	44	43	1	98	2	60
SA-324	DE CIUDAD RODRIGO A CASTILLEJO DE MARTÍN VIEJO	SA-4315	8,693	878	855	23	97	3	86
SA-324	DE CASTILLEJO DE MARTÍN VIEJO A SAN FELICES DE LOS GALLEGOS	SA-4440	28,000	331	322	9	97	3	86
SA-324	DE SAN FELICES DE LOS GALLEGOS A LUMBRALES (CL-517)	SA-4445	42,560	507	493	14	97	3	80
SA-325	DE LA FUENTE DE SAN ESTEBAN (SA-315) A CERRALBO (CL-517)	SA-4450	10,680	412	401	11	97	3	71
SA-601	DE PEDROSILLO EL RALO (N-620) A LA VELLÉS (SA-605)	SA-4460	1,210	863	760	103	88	12	50
SA-601	DE LA VELLÉS (SA-605) A N-630	SA-4330	13,330	475	357	118	75	25	74
SA-605	DE SALAMANCA A VILLARES DE LA REINA	SA-4110	1,130	8.147	7.867	280	97	3	42
SA-605	DE VILLARES DE LA REINA A LA VELLÉS (SA-601)	SA-4395	8,450	2.103	1.999	104	95	5	61
SA-605	DE LA VELLÉS (SA-601) A LIMITE DE PROVINCIA DE ZAMORA	SA-1120	12,350	1.658	1.428	230	86	14	76
SA-800	DE CANTALAPIEDRA (CL-605) A LIMITE DE PROVINCIA DE VALLADOLID	SA-4485	5,730	397	339	58	85	15	78
SA-801	DE PEÑARANDA DE BRACAMONTE A SA-810	SA-4335	7,910	754	686	68	91	9	86
SA-801	DE SA-810 A CL-605	SA-4345	17,260	717	600	117	84	16	89
SA-804	DE SALAMANCA A ROTONDA ACCESO A CABRERIZOS	SA-4515	0,931	6.251	6.027	224	96	4	48
SA-804	DE ROTONDA ACCESO A CABRERIZOS A CARRETERA DSA-650	SA-4355	3,026	4.194	4.113	81	98	2	67
SA-804	DE CTRA. DSA-650 A CANTALPINO (SA-801)	SA-4435	18,110	573	541	32	94	6	71
SA-810	DE ENCINAS DE ABAJO (N-501) A SA-801	SA-4365	12,460	1.203	1.075	128	89	11	81
SA-810	DE SA-801 A CANTALAPIEDRA (CL-605)	SA-4370	19,090	964	862	102	89	11	87



SEGOVIA

CARRETERA	TRAMO	ESTACIÓN	PK	IMD	Nº LIGEROS	Nº PESADOS	% LIGEROS	% PESADOS	VELOCIDAD MEDIA
A-601	DE LIMITE DE PROVINCIA DE VALLADOLID A CUELLAR (CL-602)	SG-0450	44,280	7.416	6.245	1171	84	16	114
A-601	DE CUELLAR (CL-602) A NAVALMANZANO (SG-332)	SG-0455	56,910	8.143	6.836	1307	84	16	115
A-601	DE NAVALMANZANO (SG-332) A TABANERA LA LUENGA (SG-211)	SG-0460	88,390	6.651	5.667	984	85	15	113
A-601	DE TABANERA LA LUENGA (SG-211) A VALSECA (CL-603)	SG-0465	103,800	9.357	8.293	1064	89	11	115
A-601	DE VALSECA (CL-603) A SEGOVIA (SG-20)	SG-0475	105,100	13.206	12.001	1205	91	9	109
A-601	SG-20 (NORTE) A SEGOVIA (N-110)	SG-0475		13.206	12.001	1205	91	9	47
CL-601	DE SG-20 (sur) A ROTONDA DEL PONTÓN ALTO	SG-3430	0,400	11.115	10.581	534	95	5	66
CL-601	DE ROTONDA DEL PONTÓN ALTO A LA GRANJA	SG-3010	5,850	8.118	7.818	300	96	4	65
CL-601	DE LA GRANJA A LIMITE DE C.A. DE MADRID	SG-0005	7,930	4.728	4.577	151	97	3	60
CL-601A	DE ROTONDA ESPOLON A SG-20 (ESTE)	SG-3430		11.115	10.581	534	95	5	49
CL-602	DE LIMITE DE PROVINCIA DE VALLADOLID A CUÉLLAR	SG-3075	111,000	2.065	1.758	307	85	15	64
CL-603	DE LIMITE DE PROVINCIA DE BURGOS A SG-241	SG-3125	23,690	598	425	173	71	29	87
CL-603	DE SG-241 A SAN MIGUEL DE BERNUY	SG-3325	33,480	636	429	207	67	33	81
CL-603	DE SAN MIGUEL DE BERNUY A CANTALEJO (SG-205)	SG-3115	49,800	2.215	1.936	279	87	13	82
CL-603	DE CANTALEJO (SG-205) A SG-231	SG-1110	56,750	2.002	1.799	203	90	10	62
CL-603	DE SG-231 A TURÉGANO (SG-222)	SG-3105	59,150	2.165	1.883	282	87	13	77
CL-603	DE TURÉGANO (SG-222) A VILLOVELA DE PIRÓN	SG-3100	71,000	2.120	1.879	241	89	11	88
CL-603	DE VILLOVELA DE PIRÓN A ENCINILLAS (A-601)	SG-3320	85,000	3.259	2.986	273	92	8	88
CL-605	DE SEGOVIA (N-110) A CL-607	SG-3135	1,000	8.288	7.703	585	93	7	78
CL-605	DE CL-607 A GARCILLÁN (SG-313)	SG-3140	6,000	3.762	3.537	225	94	6	84
CL-605	DE GARCILLÁN (SG-313) A SANTA MARIA LA REAL DE NIEVA (SG-342)	SG-0145	15,430	3.334	2.948	386	88	12	79
CL-605	DE SANTA MARIA LA REAL DE NIEVA (SG-342) A MONTUENGA	SG-3330	33,000	1.072	906	166	85	15	86
CL-605	DE MONTUENGA A LIMITE DE PROVINCIA DE ÁVILA	SG-3155	51,000	1.455	1.259	196	87	13	91
CL-607	DE A-601 (P.K. 0+400) A PK 3+515	SG-3380	1,000	4.257	4.047	210	95	5	66
CL-607	DE P.K. 5+080 A CRUCE CON CL-605	SG-3480	5,780	4.148	3.900	248	94	6	68
SG-112	DE RIAZA (N-110) A RIOFRÍO DE RIAZA	SG-4360	2,100	339	332	7	98	2	64
SG-112	DE RIOFRÍO DE RIAZA A LIMITE DE C.A. DE CASTILLA LA MANCHA	SG-4500	7,800	15	14	1	93	7	44
SG-114	DE SG-112 A CENTRO INVERNAL DE LA PINILLA	SG-4470	2,340	39	39	0	99	1	66
SG-115	DE CEREZO DE ARRIBA (N-110) A LA PINILLA (SG-114)	SG-4385	0,680	94	93	1	99	1	73



CARRETERA	TRAMO	ESTACIÓN	PK	IMD	Nº LIGEROS	Nº PESADOS	% LIGEROS	% PESADOS	VELOCIDAD MEDIA
SG-135	DE L.P. SORIA A N-110	SO-4320		332	271	61	82	18	79
SG-145	DE AYLLÓN (N-110) A LÍMITE DE C.A. DE CASTILLA LA MANCHA	SG-4080	12,760	294	268	26	91	9	63
SG-203	DE SG-223 A LÍMITE DE PROVINCIA DE VALLADOLID	VA-4265		499	457	42	92	8	79
SG-205	DE CEREZO DE ABAJO (N-I) A SG-232	SG-1050	2,300	2.562	2.063	499	81	19	82
SG-205	DE SG-232 A SG-231	SG-4055	19,200	2.974	2.418	556	81	19	86
SG-205	DE SG-231 A CANTALEJO (CL-603)	SG-4345	26,100	2.998	2.586	412	86	14	76
SG-205	DE CANTALEJO (CL-603) A HONTALBILLA (SG-211)	SG-4065	36,400	2.240	1.817	423	81	19	84
SG-205	DE HONTALBILLA (SG-211) A CUÉLLAR (A-601)	SG-1070	61,150	2.885	2.367	518	82	18	85
SG-211	DE TABANERA LA LUENGA (CL-601) A AGUILAFUENTE (SG-222)	SG-4335	8,000	967	893	74	92	8	74
SG-211	DE AGUILAFUENTE (SG-222) A HONTALBILLA (SG-205)	SG-4170	19,160	765	682	83	89	11	73
SG-222	DE TURÉGANO (CL-603) A AGUILAFUENTE	SG-4340	4,000	590	481	109	82	18	83
SG-222	DE AGUILAFUENTE A NAVALMANZANO (A-601)	SG-4175	14,100	966	797	169	83	17	74
SG-223	DE LÍMITE DE PROVINCIA DE VALLADOLID A CUÉLLAR (A-601)	SG-4185	26,800	1.588	1.160	428	73	27	89
SG-231	DE CL-603 A SG-205	SG-4190	1,650	495	399	96	81	19	85
SG-232	DE BOCEGUILLAS (N-I) A SEPULVEDA (SG-241)	SG-1205	7,775	1.246	1.172	74	94	6	85
SG-232	DE SEPULVEDA (SG-241) A SG-205	SG-4395	21,300	568	536	32	94	6	71
SG-234	DE CASTILLEJO DE MESLEÓN A SG-232	SG-4355	0,525	632	586	46	93	7	81
SG-241	DE SEPULVEDA (SG-232) A CL-603	SG-4215	4,900	371	364	7	98	2	71
SG-241	DE CL-603 A SACRAMENIA	SG-4220	29,990	286	281	5	98	2	68
SG-241	DE SACRAMENIA A LAGUNA DE CONTRERAS (SG-P-2131)	SG-4520	36,300	515	483	32	94	6	81
SG-241	DE LAGUNA DE CONTRERAS (SG-P-2131) A LÍMITE DE PROVINCIA DE VALLADOLID	VA-4295		421	416	5	99	1	81
SG-313	DE CL-605 A N-110 POR ABADES	SG-4235	5,000	897	756	141	84	16	79
SG-322	DE N-110 A LÍMITE DE PROVINCIA DE ÁVILA POR MUÑOPEDEO	SG-4245	12,900	407	371	36	91	9	65
SG-332	DE NAVALMANZANO (A-601) A NAVAS DE ORO (SG-342)	SG-4250	6,800	1.055	791	264	75	25	76
SG-333	DE GÓMEZSERRACIN (CL-601) A SG-342	SG-4350	4,000	1.316	1.133	183	86	14	67
SG-333	DE SG-342 A LÍMITE DE PROVINCIA DE VALLADOLID (SG-344)	SG-4440	18,000	2.094	1.877	217	90	10	69
SG-342	DE CUÉLLAR (CL-601) A SG-333	SG-4260	6,000	2.138	1.952	186	91	9	76
SG-342	DE SG-333 A NAVAS DE ORO (SG-332)	SG-4265	16,000	1.028	872	156	85	15	79
SG-342	DE NAVAS DE ORO (SG-332) A NAVA DE LA ASUNCIÓN (SG-343)	SG-4270	29,000	1.763	1.410	353	80	20	64
SG-342	DE NAVA DE LA ASUNCIÓN (SG-343) A SANTA MARÍA LA REAL DE NIEVA (CL-605)	SG-4255	35,000	2.189	1.951	238	89	11	70
SG-343	DE NAVA DE LA ASUNCIÓN (SG-342) A SANTIUSTE DE SAN JUAN BAUTISTA (SG-351)	SG-4275	2,110	1.323	1.116	207	84	16	71
SG-343	DE SANTIUSTE DE SAN JUAN BAUTISTA (SG-351) A LÍMITE DE PROVINCIA DE VALLADOLID	SG-1280	14,930	486	403	83	83	17	71



CARRETERA	TRAMO	ESTACIÓN	PK	IMD	Nº LIGEROS	Nº PESADOS	% LIGEROS	% PESADOS	VELOCIDAD MEDIA
SG-344	DE SG-333 A REMONDO	SG-4510	0,197	676	652	24	96	4	44
SG-351	DE SANTIUSTE DE SAN JUAN BAUTISTA A N-601	SG-4285	2,900	702	562	140	80	20	67
SG-411	DE N-601 A N-VI	SG-4300	3,130	955	845	110	88	12	70
SG-413	DE N-601 A LÍMITE DE PROVINCIA DE ÁVILA	SG-4370	3,350	358	341	17	95	5	65
SG-500	DE N-VI A POLÍGONO INDUSTRIAL DE EL ESPINAR	SG-4410	2,000	2.006	1.860	146	93	7	57
SG-500	DE POLÍGONO INDUSTRIAL DE EL ESPINAR A LÍMITE DE PROVINCIA DE ÁVILA	SG-4305	10,000	1.025	989	36	96	4	82
SG-612	DE N-110 A NAVAFRÍA	SG-4390	1,200	446	426	20	96	4	67
SG-612	DE NAVAFRÍA A LÍMITE DE C.A. DE MADRID	SG-4490	3,070	131	124	7	95	5	50
SG-615	DEL PUERTO DE NAVACERRADA (CL-601) A LÍMITE DE C.A. DE MADRID	SG-4130	1,600	530	502	28	95	5	58
SG-722	DE N-110 A SG-723	SG-4365	4,000	286	268	18	94	6	64
SG-723	DE N-110 A OTERO DE HERREROS (N-603)	SG-1310	6,000	1.473	1.275	198	87	13	83
SG-724	DE SEGOVIA (ANTIGUA ESTACIÓN DE FERROCARRIL) CARRETERA A PALACIO DE RIOFRÍO	SG-4400	3,000	2.012	1.937	75	96	4	69
SG-724	DE CARRETERA A PALACIO DE RIOFRÍO A N-110	SG-4420	6,000	646	624	22	97	3	60
SG-911	DE N-I A N-110	SG-4315	3,450	702	645	57	92	8	76
SG-945	DE AYLLÓN (N-110) A LÍMITE DE PROVINCIA DE BURGOS POR MADERUELO	SG-4090	29,330	352	315	37	89	11	74



SORIA

CARRETERA	TRAMO	ESTACIÓN	PK	IMD	Nº LIGEROS	Nº PESADOS	% LIGEROS	% PESADOS	VELOCIDAD MEDIA
CL-101	DE ÁGREDA (A-15) A OLVEGA	SO-0040	3,100	4.337	2.697	1640	62	38	86
CL-101	DE ÓLVEGA A N-234	SO-3035	11,000	2.959	1.485	1474	50	50	87
CL-101	DE N-234 A GÓMARA (SO-340)	SO-3315	36,000	2.821	1.484	1337	53	47	87
CL-101	DE GÓMARA (SO-340) A CARRETERA DE BANIÉL-PERDICES	SO-1025	43,800	2.688	1.308	1380	49	51	95
CL-101	DE CARRETERA DE BANIÉL-PERDICES A ALMAZÁN (A-15)	SO-1020	71,160	2.689	1.269	1420	47	53	66
CL-101	DE ALMAZÁN (CL-116) A VILLASAYAS	SO-1015	76,070	1.066	919	147	86	14	80
CL-101	DE VILLASAYAS A BARAHONA (SO-132)	SO-3360	95,000	998	889	109	89	11	68
CL-101	DE BARAHONA (SO-132) A LÍMITE DE C.A. DE CASTILLA LA MANCHA	SO-3005	100,900	869	777	92	89	11	84
CL-116	DE EL BURGO DE OSMA (A-11) A HORTEZUELA (SO-152)	SO-1095	18,500	1.688	1.192	496	71	29	85
CL-116	DE HORTEZUELA (SO-152) A ALMAZÁN (A-15)	SO-1085	45,720	1.895	1.295	600	68	32	79
CL-116	DE ALMAZÁN (A-15) A MORÓN DE ALMAZÁN	SO-3080	51,000	1.998	1.486	512	74	26	73
CL-116	DE MORÓN DE ALMAZÁN A LÍMITE DE C.A. DE ARAGÓN POR MONTEAGUDO DE LAS VICARIAS	SO-1075	78,300	1.905	1.329	576	70	30	76
CL-117	DE LÍMITE DE PROVINCIA DE BURGOS A DURUELO DE LA SIERRA	BU-3715		964	905	59	94	6	74
CL-117	DE DURUELO DE LA SIERRA A MOLINOS DE DUERO (SO-820)	SO-3250	45,000	1.739	1.624	115	93	7	68
CL-117	DE MOLINOS DE DUERO (SO-820) A ABEJAR (N-234)	SO-1240	54,080	1.195	1.076	119	90	10	85
SO-100	DE SORIA (SO-20) A QUINTANA REDONDA (SO-115)	SO-1100	0,550	1.680	1.559	121	93	7	87
SO-100	DE QUINTANA REDONDA (SO-115) A FUENTEPINILLA (SO-110)	SO-4105	28,000	1.553	1.476	77	95	5	87
SO-100	DE FUENTEPINILLA (SO-110) A CL-116	SO-4115	34,000	648	604	44	93	7	80
SO-100	DE CL-116 A BERLANGA DE DUERO (SO-152)	SO-4140		308	229	79	74	26	74
SO-110	DE ALMAZÁN A MATAMALA DE ALMAZÁN (SO-115)	SO-4340	3,000	385	240	145	62	38	73
SO-110	DE MATAMALA DE ALMAZÁN (SO-115) A FUENTEPINILLA (SO-100)	SO-4120	21,000	440	395	45	90	10	63
SO-110	DE FUENTEPINILLA (SO-100) A VENTA NUEVA (N-122)	SO-4130	39,000	265	213	52	80	20	68
SO-115	DE QUINTANA REDONDA (SO-100) A MATAMALA DE ALMAZÁN (SO-110)	SO-4295	2,000	638	598	40	94	6	73
SO-132	DE MEDINACELI (N-IIa) A BARAHONA (CL-101)	SO-4135	1,000	457	385	72	84	16	67
SO-132	DE BARAHONA (CL-101) A LA RIBA DE ESCALOTE (SO-152)	SO-4300	31,000	364	281	83	77	23	71
SO-132	DE LA RIBA DE ESCALOTE (SO-152) A SO-160	SO-4305	56,000	259	204	55	79	21	74



CARRETERA	TRAMO	ESTACIÓN	PK	IMD	Nº LIGEROS	Nº PESADOS	% LIGEROS	% PESADOS	VELOCIDAD MEDIA
SO-135	DE RETORTILLO DE SORIA (SO-160) A MONTEJO DE TIERMES	SO-4310	3,000	312	250	62	80	20	73
SO-135	DE MONTEJO DE TIERMES A LIMITE DE PROVINCIA DE SEGOVIA	SO-4320	29,000	332	271	61	82	18	76
SO-152	DE HORTEZUELA (CL-116) A BERLANGA DE DUERO	SO-4150	2,400	519	377	142	73	27	84
SO-152	DE BERLANGA DE DUERO A RIBA DE ESCALOTE (SO-132)	SO-4140	16,000	308	229	79	74	26	75
SO-152	DE RIBA DE ESCALOTE (SO-132) A LIMITE DE C.A. DE CASTILLA LA MANCHA	SO-4160	30,000	305	195	110	64	36	73
SO-154	DE BARCONES (SO-152) A LIMITE DE C.A. DE CASTILLA LA MANCHA	SO-4140		308	229	79	74	26	63
SO-160	DE EL BURGO DE OSMA (N-122) A EL PUENTE PORTUGUÍ	SO-4145	1,900	690	567	123	82	18	55
SO-160	DE EL PUENTE PORTUGUÍ A LIMITE DE C.A. DE CASTILLA LA MANCHA	SO-4155	13,000	324	259	65	80	20	78
SO-340	DE ALMENAR DE SORIA (N-234) A GÓMARA (CL-101)	SO-4030	3,000	465	368	97	79	21	76
SO-340	DE GÓMARA (CL-101) A MONTEAGUDO DE LAS VICARIAS (CL-116)	SO-4170	21,000	330	266	64	81	19	83
SO-350	DE GÓMARA (SO-340) A LIMITE DE C.A. DE ARAGÓN	SO-4180	3,000	410	274	136	67	33	77
SO-380	DE MATALEBRERAS (N-122) A ÓLVEGA	SO-4325	5,000	335	251	84	75	25	74
SO-382	DE ÁGREDA A LIMITE DE C.A. DE ARAGÓN	SO-4330	3,000	363	300	63	83	17	60
SO-411	DE MEDINACELI (N-11a) A LIMITE DE C.A. DE CASTILLA LA MANCHA	SO-4185	1,000	373	222	151	60	40	62
SO-615	DE GARRAY A SO-650	SO-1045	1,750	1.416	1.310	106	93	7	72
SO-615	DE SO-650 A SO-630	SO-4050	29,000	523	419	104	80	20	78
SO-615	DE SO-630 A LIMITE DE C.A. DE LA RIOJA	SO-4060	38,000	494	375	119	76	24	64
SO-620	DE LA RUBIA (SO-615) A N-111	SO-4280	1,000	197	127	70	64	36	55
SO-630	DE SO-615 A SAN PEDRO MANRIQUE (SO-650)	SO-4335	8,000	334	285	49	85	15	78
SO-630	DE SAN PEDRO MANRIQUE (SO-650) A CASTILRUIZ	SO-4195	36,000	212	182	30	86	14	69
SO-630	DE CASTILRUIZ A MATALEBRERAS (N-122)	SO-4205	45,000	400	299	101	75	25	74
SO-650	DE PUERTO DE ONCALA (SO-615) A SAN PEDRO MANRIQUE (SO-630)	SO-4285	12,000	2.893	2.575	318	89	11	81
SO-800	DE TOLEDILLO (N-234) A EL ROYO (SO-820)	SO-4290	2,000	640	590	50	92	8	76
SO-810	DE CIDONES (N-234) A (SO-820)	SO-4350	6,000	737	666	71	90	10	68
SO-820	DE N-111 A SO-810	SO-1215	2,990	730	686	44	94	6	84
SO-820	DE SO-810 A VINUESA (SO-830)	SO-4220	31,000	803	756	47	94	6	56
SO-820	DE VINUESA (SO-830) A MOLINOS DE DUERO (CL-117)	SO-4245	37,000	696	628	68	90	10	70
SO-830	DE VINUESA (SO-820) A PUERTO DE SANTA INÉS	SO-4230	3,000	570	424	146	74	26	50
SO-830	DEL PUERTO DE SANTA INÉS A LIMITE DE C.A. DE LA RIOJA	SO-4345	29,600	407	224	183	55	45	53
SO-910	DE VENTA NUEVA (N-122) A ABEJAR (N-234)	SO-4260	12,000	226	179	47	79	21	77



CARRETERA	TRAMO	ESTACIÓN	PK	IMD	Nº LIGEROS	Nº PESADOS	% LIGEROS	% PESADOS	VELOCIDAD MEDIA
SO-920	DE EL BURGO DE OSMA A VALDEMALUQUE	SO-1265	3,130	1.090	1.027	63	94	6	77
SO-920	DE VALDEMALUQUE A SAN LEONARDO DE YAGÜE (N-234)	SO-4270	30,000	760	709	51	93	7	67
SO-934	DE SAN LEONARDO DE YAGÜE (SO-920) A GUIJOSA	SO-4355	4,000	189	134	55	71	29	70
SO-934	DE GUIJOSA A LÍMITE DE PROVINCIA DE BURGOS	SO-4275	28,000	267	222	45	83	17	67



VALLADOLID

CARRETERA	TRAMO	ESTACIÓN	PK	IMD	Nº LIGEROS	Nº PESADOS	% LIGEROS	% PESADOS	VELOCIDAD MEDIA
A-601	DE VALLADOLID (VA-30) A CL-600	VA-3020	10,500	17.589	14.739	2850	84	16	85
A-601	DE CL-600 A ALDEAMAYOR (VA-200)	VA-0600	15,780	15.951	14.203	1748	89	11	115
A-601	DE ALDEAMAYOR (VA-200) A PORTILLO (VA-301)	VA-0605	19,880	12.947	11.287	1660	87	13	104
A-601	DE PORTILLO (VA-301) A SANTIAGO DEL ARROYO (VP-2203)	VA-0610	27,840	8.406	7.131	1275	85	15	114
A-601	DE SANTIAGO DEL ARROYO (VP-2003) A LÍMITE DE PROVINCIA DE SEGOVIA	SG-0450		7.416	6.245	1171	84	16	114
CL-600	DE SIMANCAS (A-62) A PUENTEDUERO (CL-610)	VA-3480	3,000	4.049	3.956	93	98	2	66
CL-600	DE PUENTEDUERO (CL-610) A BOECILLO (N-601)	VA-3315	7,000	3.051	2.910	141	95	5	72
CL-600	DE BOECILLO (N-601) A CL-601	VA-3305	16,000	4.813	4.541	272	94	6	59
CL-600	DE CL-601 A TUDELA DE DUERO (N-122)	VA-3255	21,000	2.505	2.286	219	91	9	67
CL-602	DE LÍMITE DE PROVINCIA DE ZAMORA A CASTRONUNO (VA-610)	VA-3055	16,000	552	501	51	91	9	63
CL-602	DE CASTRONUNO (VA-610) A ALAEJOS (N-620)	VA-1050	26,000	673	606	67	90	10	82
CL-602	DE ALAEJOS (N-620) A NAVA DEL REY (VA-800)	VA-3045	33,000	1.056	945	111	89	11	86
CL-602	DE NAVA DEL REY (VA-800) A MEDINA DEL CAMPO	VA-3040	44,000	2.060	1.957	103	95	5	70
CL-602	DE MEDINA DEL CAMPO A OLMEDO	VA-3035	67,000	2.057	1.848	209	90	10	82
CL-602	DE OLMEDO A ÍSCAR	VA-0030	82,200	2.370	2.034	336	86	14	84
CL-602	DE ÍSCAR A VA-333	VA-3025	94,000	1.765	1.335	430	76	24	62
CL-602	DE VA-333 A LÍMITE DE PROVINCIA DE SEGOVIA	VA-3025		1.765	1.335	430	76	24	58
CL-610	DE VA-30 (COVARESA) A EL PINAR DE ANTEQUERA	VA-0080	4,450	7.452	7.146	306	96	4	26
CL-610	DE EL PINAR DE ANTEQUERA A PUENTEDUERO (CL-600)	VA-3595	7,000	5.633	5.434	199	96	4	51
CL-610	DE PUENTEDUERO (CL-600) A SERRADA (VA-405)	VA-3495	13,000	3.104	3.004	100	97	3	62
CL-610	DE SERRADA (VA-405) A MEDINA DEL CAMPO	VA-1085	28,050	1.958	1.777	181	91	9	65
CL-610	DE MEDINA DEL CAMPO A FUENTE EL SOL (VA-801)	VA-3090	57,000	1.353	1.211	142	90	10	83
CL-610	DE FUENTE EL SOL (VA-801) A LÍMITE DE PROVINCIA DE ÁVILA	AV-3480		1.280	1.097	183	86	14	87
CL-612	DE LÍMITE DE PROVINCIA DE PALENCIA A VA-912	VA-3145		737	627	110	85	15	82
CL-612	VA-912 A CRUCE CON N-601	VA-3145	32,000	737	627	110	85	15	67
CL-612	DE MEDINA DE RIOSECO (N-601) A VILLAFRECHÓS (VA-524)	VA-3150	43,000	951	828	123	87	13	81
CL-612	DE VILLAFRECHÓS (VA-524) A LÍMITE DE PROVINCIA DE ZAMORA	VA-3150		951	828	123	87	13	64
CL-621	DE MAYORGA DE CAMPOS (N-601) A LÍMITE DE PROVINCIA DE LEÓN	VA-3160	3,000	538	405	133	75	25	87
VA-101	DE PEÑAFIEL (N-122) A PESQUERA DE DUERO	VA-4180	3,000	1.892	1.662	230	88	12	65



CARRETERA	TRAMO	ESTACIÓN	PK	IMD	Nº LIGEROS	Nº PESADOS	% LIGEROS	% PESADOS	VELOCIDAD MEDIA
VA-101	DE PESQUERA DE DUERO A ESGUEVILLAS DE ESGUEVA (VA-140) POR VILLAFUERTE	VA-4185	22,000	232	206	26	89	11	46
VA-102	DE VALORIA LA BUENA (VA-103) A LIMITE DE PROVINCIA DE PALENCIA	VA-4205	2,000	469	432	37	92	8	66
VA-103	DE A-62 A VALORIA LA BUENA (VA-102)	VA-4440	3,000	901	858	43	95	5	60
VA-103	DE VALORIA LA BUENA (VA-102) A LIMITE DE PROVINCIA DE PALENCIA	PA-4690		471	422	49	90	10	85
VA-103	DE LIMITE DE PROVINCIA DE PALENCIA A ESGUEVILLAS DE ESGUEVA (VA-140)	PA-4690		471	422	49	90	10	68
VA-104	DE QUINTANILLA DE ONÉSIMO (N-122) A VILLAFUERTE	VA-4210	6,000	124	114	10	92	8	66
VA-110	DE VA-140 A LIMITE DE PROVINCIA DE PALENCIA	PA-4290		21	19	2	90	10	63
VA-113	DE VALLADOLID (VA-20) A SANTOVENIA	VA-1650	4,880	10.468	9.644	824	92	8	47
VA-113	DE SANTOVENIA A VA-30	VA-4220	5,500	4.191	3.855	336	92	8	44
VA-113	DE VA-30 A VA-VP-3003	VA-4220		4.191	3.855	336	92	8	67
VA-113	DE VA-VP-3003 A CABEZON DE PISUERGA	VA-1230	10,900	3.058	2.947	111	96	4	63
VA-113	DE CABEZÓN DE PISUERGA A A-62	VA-4215	14,000	772	599	173	78	22	33
VA-130	DE N-122 A LIMITE DE PROVINCIA DE BURGOS	VA-4235	1,000	714	638	76	89	11	70
VA-134	DE VALDEARCOS DE LA VEGA A LIMITE DE PROVINCIA DE BURGOS	BU-4860		488	480	8	98	2	57
VA-140	DE VALLADOLID (VA-20) A VA-30	VA-4660	3,500	6.596	6.015	581	91	9	48
VA-140	DE VA-30 A VP-3001 (RENEDO DE ESGUEVA)	VA-1165	6,400	5.437	5.149	288	95	5	53
VA-140	DE VP-3001 (RENEDO DE ESGUEVA) A OLMOS DE ESGUEVA	VA-1165	6,400	5.437	5.149	288	95	5	71
VA-140	DE OLMOS DE ESGUEVA A VA-103	VA-4170	29,000	951	905	46	95	5	72
VA-140	DE VA-103 A VA-110	VA-4240	52,000	365	349	16	96	4	73
VA-140	DE VA-110 A LIMITE DE PROVINCIA DE PALENCIA	PA-4775		292	268	24	92	8	77
VA-200	DE ALDEAMAYOR DE SAN MARTÍN (CL-601) A CL-600	VA-4460	4,000	1.071	975	96	91	9	73
VA-203	DE QUINTANILLA DE ONÉSIMO (N-122) A COGECES DEL MONTE	VA-4260	6,000	128	105	23	82	18	61
VA-203	DE COGECES DEL MONTE A LIMITE DE PROVINCIA DE SEGOVIA	VA-4265	18,000	499	457	42	92	8	70
VA-210	DE PENAFIEL (VA-223) A COGECES DEL MONTE (VA-203)	VA-4280	17,000	187	184	3	98	2	71
VA-211	DE VP-2006 (CASTRILLO DE DUERO) A LIMITE DE PROVINCIA DE BURGOS	VA-4500	1,000	65	64	1	98	2	76
VA-223	DE PENAFIEL A CAMPASPERO	VA-1285	3,250	1.741	1.326	415	76	24	71
VA-223	DE CAMPASPERO A LIMITE DE PROVINCIA DE SEGOVIA	SG-4185		1.588	1.160	428	73	27	67
VA-241	DE PENAFIEL A LIMITE DE PROVINCIA DE SEGOVIA	VA-4295	7,000	421	416	5	99	1	70
VA-301	DE ARRABAL DE PORTILLO A MOJADOS (N-601)	VA-4485	5,000	989	869	120	88	12	60
VA-302	DE MOJADOS A ALDEAMAYOR DE SAN MARTÍN (A-601) POR PEDRAJA DE PORTILLO	VA-4490	3,000	582	572	10	98	2	58
VA-303	DE N-601 A ARRABAL DE PORTILLO	VA-4590	5,000	1.305	1.195	110	92	8	62
VA-333	DE ÍSCAR (CL-602) A LIMITE DE PROVINCIA DE SEGOVIA	SG-4440		2.094	1.877	217	90	10	55



CARRETERA	TRAMO	ESTACIÓN	PK	IMD	Nº LIGEROS	Nº PESADOS	% LIGEROS	% PESADOS	VELOCIDAD MEDIA
VA-343	DE N-601 A LÍMITE DE PROVINCIA DE SEGOVIA	SG-1280		486	403	83	83	17	74
VA-404	DE MEDINA DEL CAMPO A MATAPOZUELOS	VA-4330	13,000	1.073	1.043	30	97	3	70
VA-404	DE MATAPOZUELOS A MOJADOS (N-601)	VA-4325	23,000	1.639	1.571	68	96	4	70
VA-405	DE TORDESILLAS A SERRADA	VA-4475	6,000	865	817	48	94	6	69
VA-405	DE SERRADA A MATAPOZUELOS	VA-4560	17,000	840	798	42	95	5	71
VA-405	DE MATAPOZUELOS A OLMEDO	VA-4470	29,000	281	251	30	89	11	81
VA-410	DE OLMEDO (N-601) A ATAQUINES (N-VI)	VA-4335	12,000	459	370	89	81	19	82
VA-504	DE N-601 A LÍMITE DE PROVINCIA DE ZAMORA	VA-4355	6,000	147	139	8	95	5	55
VA-505	DE MEDINA DE RIOSECO A VILLABRÁGIMA (VA-511)	VA-4075	5,000	1.378	1.270	108	92	8	75
VA-505	DE VILLABRÁGIMA (VA-511) A VILLARDEFRADES (N-VI)	VA-4065	22,000	573	518	55	90	10	61
VA-510	DE LA MUDARRA (N-601) A CASTROMONTE (VA-515)	VA-4570	4,000	755	713	42	94	6	82
VA-511	DE CASTROMONTE (VA-515) A VILLABRÁGIMA (VA-505)	VA-4570		755	713	42	94	6	76
VA-514	DE ZARATÁN (N-601) A WAMBA	VA-4350	7,000	1.484	1.359	125	92	8	63
VA-514	DE WAMBA A TORRELOBATÓN (VA-515)	VA-4580	21,000	334	319	15	96	4	70
VA-515	DE TORDESILLAS A TORRELOBATÓN (VA-514)	VA-4100	3,000	500	470	30	94	6	76
VA-515	DE TORRELOBATÓN A CASTROMONTE (VA-510)	VA-4110	24,000	228	212	16	93	7	79
VA-515	DE CASTROMONTE (VA-505) A MEDINA DE RIOSECO (N-601)	VA-4120	37,000	311	300	11	96	4	66
VA-524	DE TORDEHUMOS (VA-505) A LÍMITE DE LA PROVINCIA DE ZAMORA	VA-4345	5,000	279	238	41	85	15	71
VA-541	DE BECILLA DE VALDERADUEY (N-601) A LÍMITE DE PROVINCIA DE LEÓN	VA-4465	6,500	283	267	16	94	6	73
VA-542	DE MAYORGA (N-601) A LÍMITE DE PROVINCIA DE LEÓN	VA-4530	5,000	293	266	27	91	9	69
VA-601	DE A-601 (PORTILLO NORTE) A A-601 (PORTILLO SUR)	VA-4670	0,200	2.285	2.202	83	96	4	56
VA-601	DE A-601 (SANTIAGO DEL ARROYO) A A-601 (VILORIA)	VA-4680	12,000	92	81	11	88	12	67
VA-602	DE N-620 A LÍMITE DE PROVINCIA DE ZAMORA	VA-4365	3,000	217	209	8	96	4	76
VA-610	DE N-620 A CASTRONUNO	VA-4360	8,000	359	351	8	98	2	87
VA-610	DE CASTRONUNO A LÍMITE DE PROVINCIA DE ZAMORA	ZA-4560		197	182	15	92	8	82
VA-705	DE VILLARDEFRADES A LÍMITE DE PROVINCIA DE ZAMORA	VA-1060	13,400	604	458	146	76	24	69
VA-714	DE A-6 (VILLANUEVA DE LOS CABALLEROS) A LÍMITE DE PROVINCIA DE ZAMORA	ZA-4380		235	215	20	91	9	61
VA-800	DE NAVA DEL REY (CL-602) A CASTREJÓN	VA-4375	6,000	272	264	8	97	3	84
VA-800	DE CASTREJÓN A LÍMITE DE PROVINCIA DE SALAMANCA	SA-4485		397	339	58	85	15	80
VA-801	DE ATAQUINES (A-6) A FUENTE EL SOL (CL-610)	VA-4540	5,000	487	346	141	71	29	82
VA-801	DE FUENTE EL SOL (CL-610) A CASTREJÓN (VA-800)	VA-4370	15,000	335	292	43	87	13	83
VA-801	DE CASTREJÓN (VA-800) A ALAEJOS (N-620)	VA-4550	37,000	851	779	72	92	8	76



CARRETERA	TRAMO	ESTACIÓN	PK	IMD	Nº LIGEROS	Nº PESADOS	% LIGEROS	% PESADOS	VELOCIDAD MEDIA
VA-900	DE A-62 (VALLADOLID) A FUENSALDANA	VA-4385	5,000	3.917	3.840	77	98	2	45
VA-900	DE FUENSALDANA A MUCIENTES	VA-4510	8,000	1.686	1.626	60	96	4	74
VA-900	DE MUCIENTES A TRIGUEROS DEL VALLE	VA-4390	17,000	427	415	12	97	3	64
VA-900	DE TRIGUEROS DEL VALLE A A-62	VA-4390		427	415	12	97	3	78
VA-904	DE TRIGUEROS DEL VALLE (VA-900) A LIMITE DE PROVINCIA DE PALENCIA	PA-4800		60	55	5	92	8	71
VA-905	DE MEDINA DE RIOSECO (N-601) A VILLALÓN DE CAMPOS (N-610)	VA-1130	10,850	769	667	102	87	13	74
VA-905	DE VILLALÓN DE CAMPOS (N-610) A LIMITE DE PROVINCIA DE PALENCIA	VA-4135	25,000	378	326	52	86	14	71
VA-912	DE MUCIENTES A LIMITE DE PROVINCIA DE PALENCIA POR MONTEALEGRE	VA-4400	17,500	329	316	13	96	4	67
VA-913	DE MEDINA DE RIOSECO (N-601) A LIMITE DE PROVINCIA DE PALENCIA	VA-4405	3,000	397	385	12	97	3	66
VA-920	DE MEDINA DE RIOSECO (N-601) A N-610	VA-4415	8,000	244	228	16	93	7	76
VA-924	DE VILLALÓN DE CAMPOS (VA-905) A LIMITE DE PROVINCIA DE PALENCIA	PA-4590		107	99	8	93	7	62
VA-931	DE BECILLA DE VALDERADUEY (N-601) A VA-932	VA-4455	7,500	276	216	60	78	22	64
VA-931	DE VA-932 A LIMITE DE PROVINCIA DE PALENCIA	VA-4420	20,000	156	124	32	79	21	60
VA-932	DE VILLALÓN DE CAMPOS (N-610) A VA-931	VA-4425	3,500	522	487	35	93	7	73
VA-932	DE VA-931 A SAELICES DE MAYORGA	VA-4520	15,000	256	224	32	88	13	75
VA-932	DE SAELICES DE MAYORGA A LIMITE DE PROVINCIA LEÓN	VA-4520		256	224	32	88	13	86
VA-932	DE LIMITE DE PROVINCIA DE VALLADOLID A LIMITE DE LA PROVINCIA DE LEÓN	VA-4520		256	224	32	88	13	72
VA-941	DE MAYORGA (N-601) A LIMITE DE PROVINCIA DE LEÓN POR SAELICES DE MAYORGA	VA-4430	9,000	438	392	46	89	11	67
VA-943	DE MONTEALEGRE (VA-912) A LIMITE DE PROVINCIA DE PALENCIA	PA-4795		105	101	4	96	4	62



ZAMORA

CARRETERA	TRAMO	ESTACIÓN	PK	IMD	Nº LIGEROS	Nº PESADOS	% LIGEROS	% PESADOS	VELOCIDAD MEDIA
CL-527	DE ZAMORA (ZA-20) A ZA-330	ZA-1045	2,615	3.971	3.513	458	88	12	69
CL-527	DE ZA-330 A PERERUELA	ZA-3050	5,000	2.385	2.108	277	88	12	95
CL-527	DE PERERUELA A BERMILLO DE SAYAGO (ZA-311)	ZA-1055	31,850	1.609	1.407	202	87	13	93
CL-527	DE BERMILLO DE SAYAGO (ZA-311) A ZA-315	ZA-3060	39,000	1.108	991	117	89	11	94
CL-527	DE ZA-315 A FERMOSELLE (ZA-316)	ZA-3065	57,000	866	796	70	92	8	84
CL-527	DE FERMOSELLE (ZA-316) A LA FRONTERA CON PORTUGAL	ZA-3570	68,000	231	214	17	93	7	72
CL-602	DE TORO (N-122) A ZA-605	ZA-1010	2,700	2.511	2.099	412	84	16	76
CL-602	DE ZA-605 A CANAL DE SAN JOSÉ (pk=8,200)	ZA-3005	5,000	1.285	1.006	279	78	22	92
CL-602	DE CANAL DE SAN JOSÉ (pk=8,200) A LIMITE DE PROVINCIA DE VALLADOLID	VA-3055		552	501	51	91	9	94
CL-605	DE LIMITE DE PROVINCIA DE SALAMANCA A CAÑIZAL (N-620a)	ZA-3085	113,000	878	670	208	76	24	84
CL-605	DE CAÑIZAL (N-620a) A FUENTESAUÇO	ZA-3090	129,000	465	363	102	78	22	90
CL-605	DE FUENTESAUÇO A EL PINERO (ZA-611)	ZA-3095	147,000	770	625	145	81	19	91
CL-605	DE EL PINERO (ZA-611) A CASASECA DE LAS CHANAS (ZA-623)	ZA-1100	150,200	1.210	1.019	191	84	16	90
CL-605	DE CASASECA DE LAS CHANAS (ZA-623) A ZA-610	ZA-3525	167,000	3.072	2.778	294	90	10	84
CL-605	DE ZA-610 A ZAMORA (ZA-20)	ZA-3110	169,000	11.178	10.624	554	95	5	66
CL-612	DE LIMITE DE PROVINCIA DE VALLADOLID A VILLALPANDO (N-VI)	ZA-1120	68,950	1.200	1.031	169	86	14	100
CL-612	DE VILLALPANDO (N-VI) A CASTRONUEVO (ZA-714)	ZA-3125	73,000	753	621	132	82	18	86
CL-612	DE CASTRONUEVO (ZA-714) A ZA-711	ZA-1140	100,300	1.046	881	165	84	16	90
CL-612	DE ZA-711 A MONFARRACINOS (A-66)	ZA-3145	111,500	2.882	2.573	309	89	11	92
CL-612	DE MONFARRACINOS (A-66) A ZAMORA (ZA-20)	ZA-3530	119,300	4.575	3.866	709	85	15	72
ZA-100	DE SANTOVENIA (N-630) A ZA-P-1512	ZA-4485	7,000	1.010	939	71	93	7	86
ZA-100	DE ZA-P-1512 A MORALES DE VALVERDE	ZA-4545	18,000	521	474	47	91	9	87
ZA-100	DE MORALES DE VALVERDE A TABARA (N-631)	ZA-4195	35,100	311	278	33	89	11	84
ZA-101	DE PIÁS (ZA-102) A BARJACOBA	ZA-4495		137	135	2	99	1	61
ZA-102	DE L.P. ORENSE A ZA-101	ZA-4495	8,500	137	135	2	99	1	65
ZA-102	DE ZA-101 A L.P. ORENSE	ZA-4495		137	135	2	99	1	67
ZA-102	DE L.P. DE ORENSE A PORTO	ZA-4495		137	135	2	99	1	64
ZA-103	DE ZA-104 A LA LAGUNA DE PECES	ZA-4505	0,500	678	663	15	98	2	67
ZA-104	DE PUEBLA DE SANABRIA (N-525) A ZA-103	ZA-1170	2,000	3.417	3.082	335	90	10	75



CARRETERA	TRAMO	ESTACIÓN	PK	IMD	Nº LIGEROS	Nº PESADOS	% LIGEROS	% PESADOS	VELOCIDAD MEDIA
ZA-104	DE ZA-103 A RIBADELAGO VIEJO	ZA-4175	12,000	593	581	12	98	2	77
ZA-105	DE CAMARZANA DE TERA (N-525) A N-631	ZA-4490	7,000	688	656	32	95	5	89
ZA-106	DE N-525 A LÍMITE DE COMUNIDAD AUTÓNOMA DE GALICIA	ZA-4590	5,000	117	115	2	98	2	65
ZA-110	DE CAMARZANA DE TERA (N-525) A SANTIBÁÑEZ DE VIDRIALES (ZA-P-2555)	ZA-4180	2,000	808	750	58	93	7	90
ZA-110	DE SANTIBÁÑEZ DE VIDRIALES (ZA-P-2555) A LÍMITE DE PROVINCIA DE LEÓN	ZA-4540	12,000	812	749	63	92	8	74
ZA-111	DE RIONEGRO DEL PUENTE (N-525) A LÍMITE DE PROVINCIA DE LEÓN	ZA-4185	1,500	123	119	4	97	3	71
ZA-123	DE N-630 A TÁBARA (N-631)	ZA-4200	17,500	442	393	49	89	11	82
ZA-125	DE PALACIOS DE SANABRIA (N-525) A LÍMITE DE PROVINCIA DE LEÓN	ZA-4150	3,000	310	292	18	94	6	74
ZA-302	DE EL CUBO DE LA TIERRA DEL VINO (N-630) A PEÑAUSENDE (ZA-305)	ZA-4205	3,500	316	249	67	79	21	86
ZA-302	DE PEÑAUSENDE (ZA-305) A FRESNO DE SAYAGO (ZA-320)	ZA-4210	19,900	337	271	66	80	20	94
ZA-302	DE FRESNO DE SAYAGO (ZA-320) A BERMILLO DE SAYAGO (CL-527)	ZA-4220	33,500	526	513	13	98	2	69
ZA-305	DE N-630 A SAN MARCIAL	ZA-4235	2,600	1.440	1.330	110	92	8	86
ZA-305	DE SAN MARCIAL A PEÑAUSENDE (ZA-302)	ZA-4470	13,000	460	392	68	85	15	88
ZA-305	DE PEÑAUSENDE (ZA-302) A LÍMITE DE PROVINCIA DE SALAMANCA	ZA-4230	27,000	301	275	26	91	9	79
ZA-305	DE LÍMITE DE LA PROVINCIA DE ZAMORA A LÍMITE DE LA PROVINCIA DE ZAMORA	ZA-4230		301	275	26	91	9	81
ZA-305	DE LÍMITE DE LA PROVINCIA DE SALAMANCA A LÍMITE DE PROVINCIA DE SALAMANCA	ZA-4230		301	275	26	91	9	84
ZA-306	DE PUEBLICA DE CAMPEÁN (ZA-320) A ZA-302	ZA-4075	13,300	156	144	12	92	8	73
ZA-306	DE ZA-302 A MORALEJA DE SAYAGO	ZA-4080	17,000	191	177	14	93	7	71
ZA-306	DE MORALEJA DE SAYAGO A LÍMITE DE PROVINCIA DE SALAMANCA	SA-4155		195	185	10	95	5	90
ZA-311	DE MORALINA (ZA-324) A BERMILLO DE SAYAGO (CL-527)	ZA-4255	10,000	642	579	63	90	10	94
ZA-311	DE BERMILLO DE SAYAGO (CL-527) A ALMEIDA DE SAYAGO (ZA-320)	ZA-4260	15,000	527	465	62	88	12	84
ZA-311	DE ALMEIDA DE SAYAGO (ZA-320) A LÍMITE DE PROVINCIA DE SALAMANCA	SA-4475		224	214	10	96	4	80
ZA-315	DE CL-527 A LÍMITE DE PROVINCIA DE SALAMANCA	ZA-4435	1,500	438	391	47	89	11	83
ZA-316	DE FERMOSELLE (CL-527) A LÍMITE DE PROVINCIA DE SALAMANCA	SA-4410		44	43	1	98	2	59
ZA-320	DE PUEBLICA DE CAMPEÁN (ZA-320) A FRESNO DE SAYAGO (ZA-302)	ZA-4240	3,500	372	360	12	97	3	74
ZA-320	DE FRESNO DE SAYAGO (ZA-302) A ALMEIDA DE SAYAGO (ZA-311)	ZA-4245	19,000	249	240	9	96	4	86
ZA-320	DE ALMEIDA DE SAYAGO (ZA-311) A CARBELLINO	ZA-4245		249	240	9	96	4	82
ZA-321	DE N-122 A MORALINA (ZA-324)	ZA-4250	1,000	198	197	1	99	1	64
ZA-324	DE RICOBAYO (N-122) A VILLALCAMPO (ZA-V-2211)	ZA-4440	3,000	677	662	15	98	2	79
ZA-324	DE VILLALCAMPO (ZA-V-2211) A MORALINA (ZA-311)	ZA-4270	16,200	302	290	12	96	4	72
ZA-324	DE MORALINA (ZA-311) A LA FRONTERA CON PORTUGAL	ZA-4275	18,820	559	534	25	96	4	81
ZA-325	DE ZA-305 A POLÍGONO DE LOS LLANOS (ZA-330)	ZA-4515	1,000	1.541	1.092	449	71	29	63



CARRETERA	TRAMO	ESTACIÓN	PK	IMD	Nº LIGEROS	Nº PESADOS	% LIGEROS	% PESADOS	VELOCIDAD MEDIA
ZA-330	DE CL-527 A GLORIETA POLIGONO LOS LLANOS	ZA-4070	0,200	1.977	1.717	260	87	13	78
ZA-330	DE ZA-325 A PUEBLICA DE CAMPEÁN (ZA-306)	ZA-4575	6,000	853	765	88	90	10	87
ZA-504	DE VILLAMAYOR DE CAMPOS (CL-612) A CASTROVERDE DE CAMPOS (ZA-524)	ZA-4555	4,600	231	208	23	90	10	90
ZA-504	DE CASTROVERDE DE CAMPOS (ZA-524) A LÍMITE DE PROVINCIA DE VALLADOLID	VA-4355		147	139	8	95	5	75
ZA-510	DE FUENTES DE ROPEL (ZA-513) A LÍMITE DE PROVINCIA DE LEÓN	ZA-4550	4,000	120	105	15	88	13	69
ZA-512	DE VILLALPANDO (CL-612) A VILLANUEVA DEL CAMPO (N-610)	ZA-4285	3,100	770	652	118	85	15	92
ZA-512	DE VILLANUEVA DEL CAMPO (N-610) A LÍMITE DE PROVINCIA DE LEÓN	ZA-4290	16,000	336	302	34	90	10	84
ZA-513	DE FUENTES DE ROPEL (N-610) A LÍMITE DE PROVINCIA DE LEÓN	ZA-4295	2,800	946	846	100	89	11	88
ZA-524	DE LÍMITE DE PROVINCIA DE LEÓN A CASTROVERDE DE CAMPOS (ZA-504)	ZA-4520	0,500	343	326	17	95	5	86
ZA-524	DE CASTROVERDE DE CAMPOS (ZA-504) A LÍMITE DE PROVINCIA DE VALLADOLID	VA-4345		279	238	41	85	15	62
ZA-602	DE EL CUBO DE LA TIERRA DEL VINO (N-630) A ZA-611	ZA-4350	1,600	805	661	144	82	18	69
ZA-602	DE ZA-611 A FUENTESAÚCO (CL-605)	ZA-4350		805	661	144	82	18	83
ZA-602	DE FUENTESAÚCO (CL-605) A FUENTELAPENA (ZA-504)	ZA-4335	24,300	525	468	57	89	11	88
ZA-602	DE FUENTELAPENA (ZA-504) A LÍMITE DE PROVINCIA DE VALLADOLID	VA-4365		217	209	8	96	4	94
ZA-604	DE LA BÓVEDA DE TORO (ZA-605) A CANIZAL (CL-605)	ZA-4310	5,000	201	192	9	96	4	70
ZA-605	DE TORO (CL-602) A LA BÓVEDA DE TORO (ZA-604)	ZA-4030	16,750	924	752	172	81	19	90
ZA-605	DE LA BÓVEDA DE TORO (ZA-604) A FUENTESAÚCO (ZA-602)	ZA-1025	30,100	938	734	204	78	22	87
ZA-605	DE FUENTESAÚCO (ZA-602) A LÍMITE DE PROVINCIA DE SALAMANCA	SA-1120		1.658	1.428	230	86	14	92
ZA-610	DE CL-605 A MORALEJA DEL VINO (ZA-623)	ZA-1315	2,000	3.999	3.683	316	92	8	82
ZA-610	DE MORALEJA DEL VINO (ZA-623) A VENIALBO (ZA-611)	ZA-4320	8,000	1.461	1.319	142	90	10	89
ZA-610	DE VENIALBO (ZA-611) A LA BÓVEDA DE TORO (ZA-605)	ZA-4325	26,000	641	549	92	86	14	85
ZA-610	DE LA BÓVEDA DE TORO (ZA-605) A LÍMITE DE PROVINCIA DE VALLADOLID	ZA-4560	36,000	197	182	15	92	8	83
ZA-611	DE CL-602 A VALDEFINJAS	ZA-4330	0,500	699	596	103	85	15	90
ZA-611	DE VALDEFINJAS A VENIALBO (ZA-610)	ZA-4580	12,000	302	276	26	91	9	83
ZA-611	DE VENIALBO (ZA-610) A EL PINERO (CL-605)	ZA-4565	21,000	278	261	17	94	6	94
ZA-611	DE EL PINERO (CL-605) A ZA-602	ZA-4455	35,800	226	211	15	93	7	80
ZA-623	DE MORALEJA DEL VINO (ZA-610) A CASASECA DE LAS CHANAS (ANTIGUA CL-605)	ZA-4240		372	360	12	97	3	65
ZA-624	DE N-630 A PONTEJOS	ZA-4240		372	360	12	97	3	66
ZA-633	DE CL-602 A TORO (N-122)	ZA-3005		1.285	1.006	279	78	22	61
ZA-702	DE N-630 A VILLARRIN DE CAMPOS (ZA-P-2316)	ZA-4355	2,000	169	152	17	90	10	90
ZA-702	DE VILLARRIN DE CAMPOS (ZA-P-2316) A CASTRONUEVO (CL-612)	ZA-4360	19,900	193	173	20	90	10	92
ZA-705	DE TORO (N-122) A ENLACE CON A-11	ZA-4535	1,800	3.275	2.822	453	86	14	66



CARRETERA	TRAMO	ESTACIÓN	PK	IMD	Nº LIGEROS	Nº PESADOS	% LIGEROS	% PESADOS	VELOCIDAD MEDIA
ZA-705	DE ENLACE CON A-11 A VILLALONSO (ZA-L-2329)	ZA-4040	5,000	1.318	1.132	186	86	14	83
ZA-705	DE VILLALONSO (ZA-L-2329) A LÍMITE DE PROVINCIA DE VALLADOLID	VA-1060		604	458	146	76	24	76
ZA-711	DE N-122 A CL-612 POR CORESES	ZA-4460	6,850	665	631	34	95	5	79
ZA-712	DE ZA-705 A LÍMITE T.M. TORO	ZA-4240		372	360	12	97	3	62
ZA-713	DE TORO (N-112) A A-11	ZA-4595	0,300	1.506	1.372	134	91	9	64
ZA-713	DE A-11 A CASTRONUEVO (ZA-714)	ZA-4370	5,000	629	560	69	89	11	87
ZA-714	DE RIEGO DEL CAMINO (N-630) A PAJARES DE LA LAMPREANA (ZA-P-2310)	ZA-4480	3,000	525	462	63	88	12	71
ZA-714	DE PAJARES DE LA LAMPREANA (ZA-P-2310) A CASTRONUEVO (CL-612)	ZA-4885	18,850	309	304	5	98	2	65
ZA-714	DE CASTRONUEVO (CL-612) A ZA-713	ZA-4375	23,750	525	423	102	81	19	53
ZA-714	DE ZA-713 A LÍMITE DE PROVINCIA DE VALLADOLID	ZA-4380	26,000	235	215	20	91	9	83
ZA-715	DE VILLALPANDO (A-6) A VILLAFÁFILA (ZA-P-1304)	ZA-4475	13,000	308	294	14	95	5	81
ZA-902	DE TÁBARA (ZA-P-2434) A SAN MARTÍN DE TÁBARA (ZA-P-2432)	ZA-4420	2,000	180	177	3	98	2	65
ZA-902	DE SAN MARTÍN DE TÁBARA (ZA-P-2432) A FONFRÍA (N-122)	ZA-4385	34,000	90	87	3	97	3	68
ZA-912	DE N-631 A SAN PEDRO DE LAS HERRERIAS	ZA-4405	5,000	479	422	57	88	12	84
ZA-912	DE SAN PEDRO DE LAS HERRERIAS A ALCANICES (N-122)	ZA-4410	31,000	509	446	63	88	12	91
ZA-921	DE PUEBLA DE SANABRIA (ZA-925) A RIHONOR DE CASTILLA, FRONTERA CON PORTUGAL	ZA-4510	7,000	88	87	1	99	1	67
ZA-925	DE PUEBLA DE SANABRIA (N-525) A PEDRALBA DE LA PRADERÍA	ZA-4155	3,000	228	213	15	93	7	71
ZA-925	DE PEDRALBA DE LA PRADERIA A FRONTERA CON PORTUGAL	ZA-4160	11,000	104	100	4	96	4	72



5. DATOS DE ESTACIONES PERMANENTES Y PRIMARIAS.





5. DATOS DE ESTACIONES PERMANENTES Y PRIMARIAS.

5.1. VARIACIÓN HORARIA MEDIA. COEFICIENTES "N"





VARIACIÓN HORARIA DEL TRÁFICO

Estación: AV-0065

Carretera: CL-501

HORA	DÍA MEDIO		LABORALES		SÁBADOS		DOMINGOS	
	Vehículos	% IMD	Vehículos	% IMD	Vehículos	% IMD	Vehículos	% IMD
1	41	0,68	29	0,48	68	1,13	73	1,22
2	21	0,35	14	0,23	34	0,57	42	0,70
3	10	0,17	7	0,12	15	0,25	19	0,32
4	9	0,15	8	0,13	10	0,17	12	0,20
5	19	0,32	22	0,37	11	0,18	10	0,17
6	63	1,05	79	1,32	25	0,42	19	0,32
7	142	2,37	178	2,97	63	1,05	37	0,62
8	230	3,84	285	4,75	117	1,95	69	1,15
9	310	5,17	363	6,05	223	3,72	133	2,22
10	354	5,90	375	6,25	372	6,20	231	3,85
11	410	6,84	406	6,77	490	8,17	351	5,85
12	452	7,54	430	7,17	551	9,19	460	7,67
13	459	7,65	432	7,20	562	9,37	488	8,14
14	434	7,24	425	7,09	496	8,27	421	7,02
15	394	6,57	414	6,90	376	6,27	309	5,15
16	350	5,84	372	6,20	265	4,42	322	5,37
17	349	5,82	355	5,92	276	4,60	391	6,52
18	388	6,47	394	6,57	334	5,57	411	6,85
19	418	6,97	428	7,14	357	5,95	426	7,10
20	400	6,67	402	6,70	367	6,12	419	6,99
21	311	5,19	301	5,02	319	5,32	355	5,92
22	225	3,75	213	3,55	236	3,94	275	4,59
23	135	2,25	120	2,00	150	2,50	196	3,27
24	75	1,25	63	1,05	105	1,75	106	1,77
TOTAL	5.997	100,00	6.115	101,97	5.822	97,08	5.575	92,96
COEFICIENTE "N"	1,066	-	1,059	-	1,077	-	1,094	-

VARIACIÓN HORARIA DEL TRÁFICO

Estación: AV-0130

Carretera: CL-505

HORA	DÍA MEDIO		LABORALES		SÁBADOS		DOMINGOS	
	Vehículos	% IMD	Vehículos	% IMD	Vehículos	% IMD	Vehículos	% IMD
1	17	0,55	11	0,35	28	0,90	35	1,13
2	8	0,26	5	0,16	14	0,45	18	0,58
3	5	0,16	3	0,10	8	0,26	10	0,32
4	3	0,10	2	0,06	5	0,16	6	0,19
5	4	0,13	4	0,13	5	0,16	5	0,16
6	18	0,58	22	0,71	9	0,29	7	0,23
7	59	1,90	74	2,38	25	0,80	16	0,52
8	108	3,48	133	4,28	61	1,96	33	1,06
9	160	5,15	190	6,12	104	3,35	64	2,06
10	189	6,08	212	6,83	164	5,28	95	3,06
11	209	6,73	218	7,02	234	7,53	142	4,57
12	238	7,66	231	7,44	306	9,85	202	6,50
13	243	7,82	227	7,31	336	10,82	227	7,31
14	233	7,50	222	7,15	300	9,66	218	7,02
15	213	6,86	225	7,24	208	6,70	154	4,96
16	171	5,51	187	6,02	136	4,38	122	3,93
17	177	5,70	182	5,86	158	5,09	172	5,54
18	204	6,57	202	6,50	186	5,99	233	7,50
19	235	7,57	227	7,31	213	6,86	299	9,63
20	230	7,41	218	7,02	213	6,86	310	9,98
21	175	5,63	161	5,18	174	5,60	244	7,86
22	117	3,77	107	3,44	131	4,22	150	4,83
23	60	1,93	54	1,74	75	2,41	76	2,45
24	30	0,97	26	0,84	47	1,51	34	1,09
TOTAL	3.106	100,00	3.143	101,19	3.140	101,09	2.872	92,47
COEFICIENTE "N"	1,049	-	1,042	-	1,065	-	1,071	-

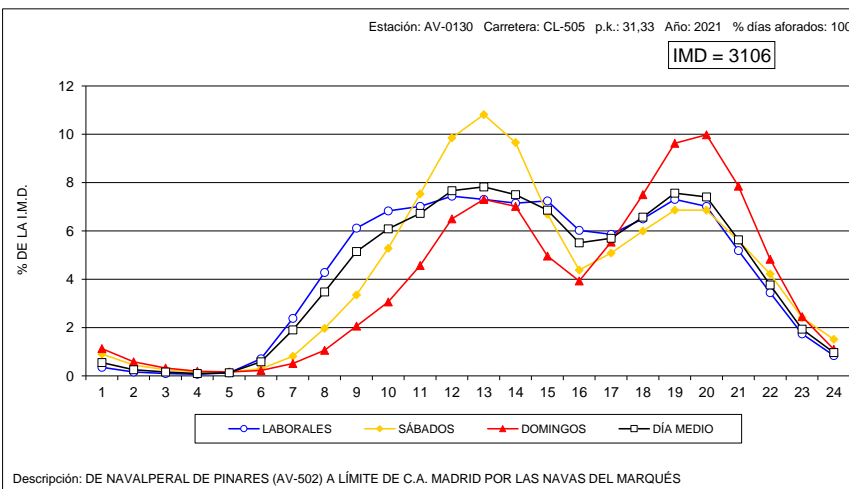
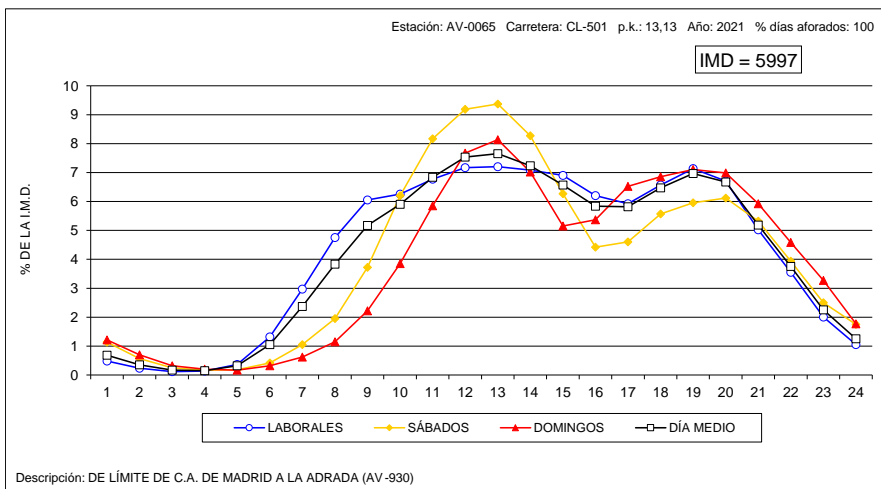



VARIACIÓN HORARIA DEL TRÁFICO

Estación: AV-1010

Carretera: CL-507

HORA	DÍA MEDIO		LABORALES		SÁBADOS		DOMINGOS	
	Vehículos	% IMD	Vehículos	% IMD	Vehículos	% IMD	Vehículos	% IMD
1	20	1,58	22	1,74	20	1,58	9	0,71
2	13	1,03	14	1,11	13	1,03	7	0,55
3	11	0,87	12	0,95	9	0,71	4	0,32
4	11	0,87	13	1,03	12	0,95	2	0,16
5	19	1,51	23	1,82	18	1,43	3	0,24
6	20	1,58	25	1,98	15	1,19	3	0,24
7	30	2,38	36	2,85	20	1,58	9	0,71
8	44	3,49	52	4,12	36	2,85	11	0,87
9	61	4,83	71	5,63	53	4,20	19	1,51
10	66	5,23	75	5,94	60	4,75	28	2,22
11	71	5,63	76	6,02	76	6,02	43	3,41
12	82	6,50	86	6,81	81	6,42	64	5,07
13	84	6,66	87	6,89	78	6,18	73	5,78
14	77	6,10	81	6,42	67	5,31	66	5,23
15	75	5,94	83	6,58	55	4,36	51	4,04
16	75	5,94	86	6,81	41	3,25	51	4,04
17	74	5,86	81	6,42	43	3,41	71	5,63
18	79	6,26	84	6,66	49	3,88	86	6,81
19	81	6,42	86	6,81	52	4,12	83	6,58
20	72	5,71	75	5,94	41	3,25	84	6,66
21	65	5,15	70	5,55	37	2,93	69	5,47
22	55	4,36	59	4,68	30	2,38	59	4,68
23	48	3,80	48	3,80	23	1,82	76	6,02
24	30	2,38	33	2,61	13	1,03	32	2,54
TOTAL	1.262	100,00	1.378	109,19	942	74,64	1.003	79,48
COEFICIENTE "N"	1,157	-	1,160	-	1,150	-	1,157	-

VARIACIÓN HORARIA DEL TRÁFICO

Estación: AV-1040

Carretera: AV-941

HORA	DÍA MEDIO		LABORALES		SÁBADOS		DOMINGOS	
	Vehículos	% IMD	Vehículos	% IMD	Vehículos	% IMD	Vehículos	% IMD
1	5	0,54	5	0,54	7	0,76	5	0,54
2	2	0,22	2	0,22	3	0,33	3	0,33
3	1	0,11	1	0,11	1	0,11	2	0,22
4	1	0,11	1	0,11	0	0,00	1	0,11
5	1	0,11	1	0,11	1	0,11	1	0,11
6	2	0,22	2	0,22	2	0,22	2	0,22
7	8	0,87	8	0,87	9	0,98	6	0,65
8	25	2,71	27	2,93	19	2,06	19	2,06
9	46	4,99	49	5,31	46	4,99	32	3,47
10	58	6,29	61	6,62	54	5,86	45	4,88
11	66	7,16	66	7,16	73	7,92	62	6,72
12	70	7,59	65	7,05	87	9,44	80	8,68
13	73	7,92	67	7,27	91	9,87	83	9,00
14	71	7,70	64	6,94	91	9,87	86	9,33
15	67	7,27	63	6,83	79	8,57	74	8,03
16	59	6,40	57	6,18	61	6,62	62	6,72
17	61	6,62	58	6,29	66	7,16	74	8,03
18	67	7,27	63	6,83	73	7,92	80	8,68
19	70	7,59	66	7,16	78	8,46	80	8,68
20	62	6,72	59	6,40	73	7,92	67	7,27
21	48	5,21	46	4,99	57	6,18	49	5,31
22	32	3,47	33	3,58	32	3,47	27	2,93
23	18	1,95	20	2,17	17	1,84	14	1,52
24	9	0,98	10	1,08	7	0,76	7	0,76
TOTAL	922	100,00	894	96,96	1.027	111,39	961	104,23
COEFICIENTE "N"	1,044	-	1,049	-	1,038	-	1,038	-

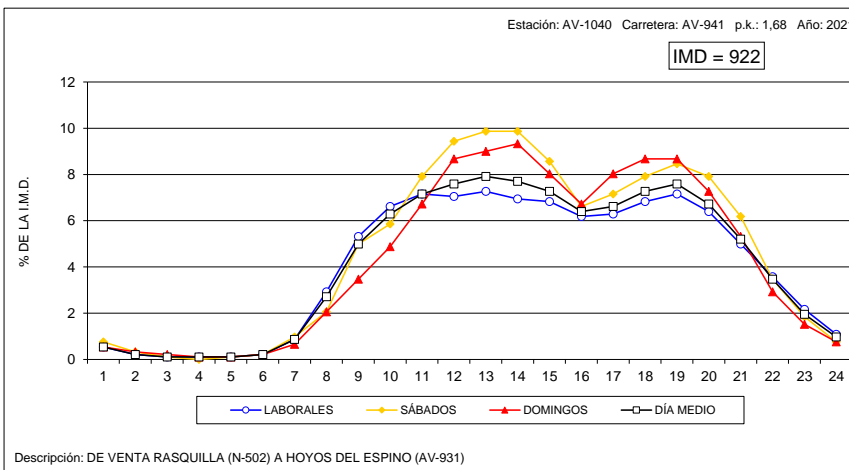
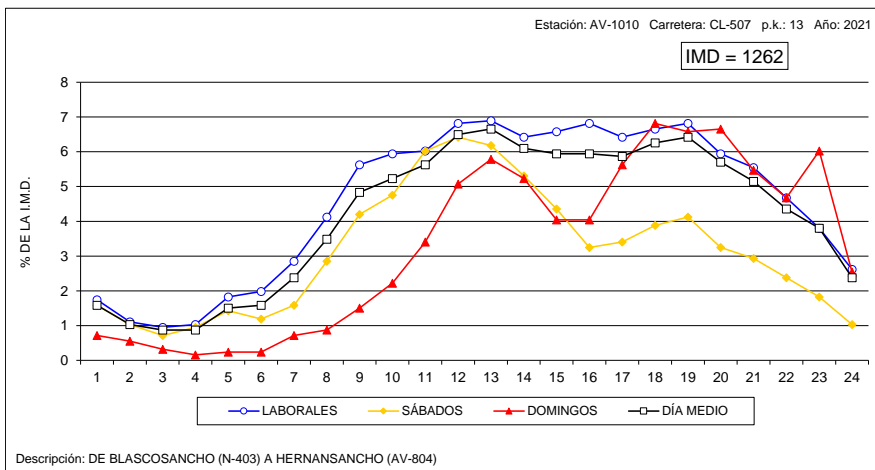



VARIACIÓN HORARIA DEL TRÁFICO

Estación: AV-1150

Carretera: CL-510

HORA	DÍA MEDIO		LABORALES		SABADOS		DOMINGOS	
	Vehículos	% IMD	Vehículos	% IMD	Vehículos	% IMD	Vehículos	% IMD
1	3	0,33	3	0,33	5	0,56	6	0,67
2	2	0,22	2	0,22	3	0,33	3	0,33
3	1	0,11	1	0,11	3	0,33	3	0,33
4	1	0,11	1	0,11	2	0,22	1	0,11
5	1	0,11	1	0,11	1	0,11	1	0,11
6	4	0,45	5	0,56	5	0,56	3	0,33
7	8	0,89	10	1,11	6	0,67	5	0,56
8	36	4,01	43	4,79	23	2,56	11	1,23
9	70	7,80	85	9,48	42	4,68	24	2,68
10	64	7,13	73	8,14	49	5,46	34	3,79
11	61	6,80	65	7,25	58	6,47	40	4,46
12	67	7,47	67	7,47	74	8,25	59	6,58
13	69	7,69	68	7,58	79	8,81	63	7,02
14	65	7,25	65	7,25	70	7,80	58	6,47
15	67	7,47	73	8,14	58	6,47	48	5,35
16	55	6,13	60	6,69	43	4,79	42	4,68
17	52	5,80	53	5,91	50	5,57	50	5,57
18	55	6,13	56	6,24	49	5,46	55	6,13
19	61	6,80	61	6,80	48	5,35	76	8,47
20	55	6,13	52	5,80	57	6,35	71	7,92
21	45	5,02	41	4,57	49	5,46	62	6,91
22	31	3,46	29	3,23	36	4,01	39	4,35
23	15	1,67	15	1,67	18	2,01	17	1,90
24	7	0,78	7	0,78	13	1,45	6	0,67
TOTAL	897	100,00	936	104,35	841	93,76	777	86,62
COEFICIENTE "N"	1,042	-	1,039	-	1,063	-	1,054	-

VARIACIÓN HORARIA DEL TRÁFICO

Estación: AV-1170

Carretera: CL-605

HORA	DÍA MEDIO		LABORALES		SABADOS		DOMINGOS	
	Vehículos	% IMD	Vehículos	% IMD	Vehículos	% IMD	Vehículos	% IMD
1	10	0,46	8	0,37	14	0,64	18	0,82
2	7	0,32	5	0,23	9	0,41	17	0,78
3	4	0,18	3	0,14	7	0,32	9	0,41
4	3	0,14	3	0,14	4	0,18	4	0,18
5	6	0,27	7	0,32	4	0,18	3	0,14
6	26	1,19	31	1,42	14	0,64	11	0,50
7	54	2,47	67	3,06	28	1,28	16	0,73
8	93	4,25	116	5,31	43	1,97	28	1,28
9	137	6,27	169	7,73	79	3,61	34	1,56
10	139	6,36	162	7,41	111	5,08	55	2,52
11	155	7,09	171	7,82	149	6,82	80	3,66
12	164	7,50	176	8,05	167	7,64	97	4,44
13	167	7,64	180	8,23	166	7,59	106	4,85
14	161	7,37	174	7,96	154	7,04	102	4,67
15	161	7,37	180	8,23	139	6,36	86	3,93
16	131	5,99	148	6,77	103	4,71	74	3,39
17	127	5,81	138	6,31	95	4,35	103	4,71
18	132	6,04	138	6,31	117	5,35	117	5,35
19	138	6,31	140	6,40	112	5,12	152	6,95
20	132	6,04	134	6,13	109	4,99	144	6,59
21	97	4,44	96	4,39	88	4,03	110	5,03
22	74	3,39	68	3,11	86	3,93	94	4,30
23	46	2,10	44	2,01	49	2,24	55	2,52
24	22	1,01	19	0,87	32	1,46	26	1,19
TOTAL	2.186	100,00	2.377	108,74	1.879	85,96	1.541	70,49
COEFICIENTE "N"	1,060	-	1,053	-	1,076	-	1,102	-

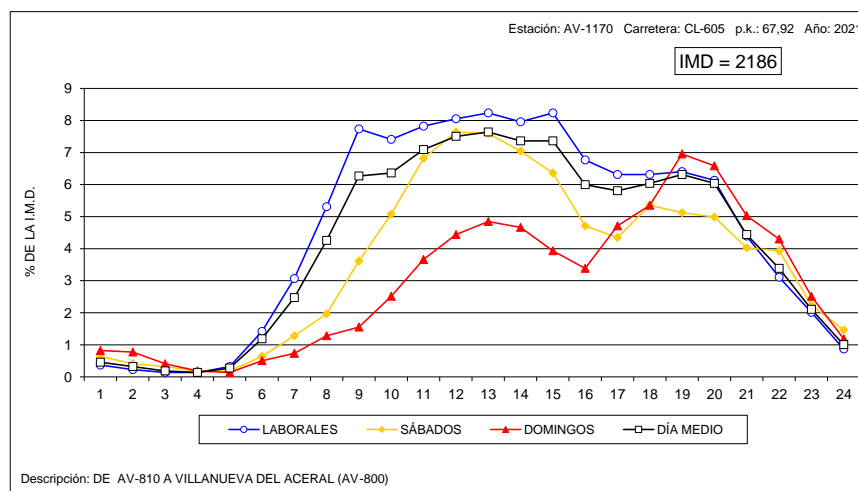
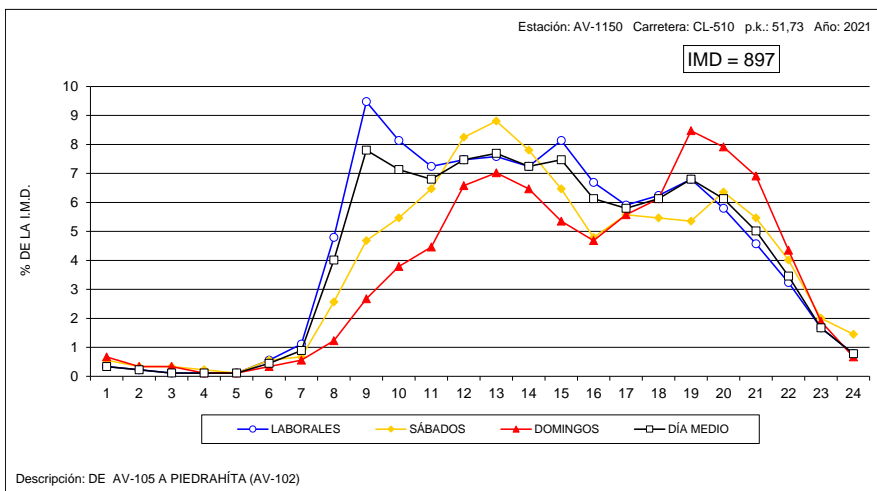



VARIACIÓN HORARIA DEL TRÁFICO

Estación: AV-1190

Carretera: CL-610

HORA	DÍA MEDIO		LABORALES		SÁBADOS		DOMINGOS	
	Vehículos	% IMD	Vehículos	% IMD	Vehículos	% IMD	Vehículos	% IMD
1	3	0,39	3	0,39	3	0,39	6	0,78
2	2	0,26	2	0,26	4	0,52	4	0,52
3	3	0,39	3	0,39	3	0,39	3	0,39
4	2	0,26	2	0,26	2	0,26	1	0,13
5	3	0,39	3	0,39	2	0,26	1	0,13
6	8	1,04	9	1,17	5	0,65	3	0,39
7	17	2,21	20	2,60	8	1,04	6	0,78
8	35	4,55	43	5,59	18	2,34	10	1,30
9	48	6,24	59	7,67	30	3,90	15	1,95
10	53	6,89	61	7,93	45	5,85	21	2,73
11	56	7,28	63	8,19	45	5,85	34	4,42
12	59	7,67	63	8,19	53	6,89	41	5,33
13	59	7,67	62	8,06	64	8,32	35	4,55
14	58	7,54	64	8,32	48	6,24	37	4,81
15	48	6,24	53	6,89	43	5,59	30	3,90
16	47	6,11	54	7,02	33	4,29	26	3,38
17	51	6,63	58	7,54	32	4,16	37	4,81
18	49	6,37	53	6,89	33	4,29	48	6,24
19	52	6,76	56	7,28	38	4,94	47	6,11
20	44	5,72	46	5,98	33	4,29	45	5,85
21	33	4,29	34	4,42	28	3,64	35	4,55
22	22	2,86	20	2,60	25	3,25	29	3,77
23	11	1,43	11	1,43	12	1,56	12	1,56
24	6	0,78	6	0,78	8	1,04	8	1,04
TOTAL	769	100,00	848	110,27	615	79,97	534	69,44
COEFICIENTE "N"	1,052	-	1,048	-	1,068	-	1,077	-

VARIACIÓN HORARIA DEL TRÁFICO

Estación: AV-1205

Carretera: AV-102

HORA	DÍA MEDIO		LABORALES		SÁBADOS		DOMINGOS	
	Vehículos	% IMD	Vehículos	% IMD	Vehículos	% IMD	Vehículos	% IMD
1	7	0,40	5	0,28	13	0,73	10	0,56
2	4	0,23	3	0,17	7	0,40	6	0,34
3	4	0,23	3	0,17	5	0,28	4	0,23
4	3	0,17	3	0,17	1	0,06	3	0,17
5	4	0,23	5	0,28	3	0,17	3	0,17
6	9	0,51	10	0,56	6	0,34	4	0,23
7	25	1,41	30	1,69	15	0,85	10	0,56
8	58	3,27	69	3,89	36	2,03	27	1,52
9	96	5,42	112	6,32	67	3,78	42	2,37
10	111	6,26	123	6,94	99	5,59	67	3,78
11	127	7,17	130	7,34	143	8,07	98	5,53
12	141	7,96	141	7,96	168	9,48	117	6,60
13	143	8,07	142	8,01	160	9,03	129	7,28
14	129	7,28	131	7,39	135	7,62	114	6,43
15	116	6,55	123	6,94	99	5,59	100	5,64
16	103	5,81	109	6,15	71	4,01	102	5,76
17	112	6,32	111	6,26	86	4,85	144	8,13
18	128	7,22	123	6,94	97	5,47	185	10,44
19	133	7,51	127	7,17	108	6,09	185	10,44
20	121	6,83	116	6,55	103	5,81	163	9,20
21	90	5,08	84	4,74	76	4,29	133	7,51
22	60	3,39	53	2,99	60	3,39	95	5,36
23	33	1,86	31	1,75	31	1,75	43	2,43
24	16	0,90	15	0,85	17	0,96	24	1,35
TOTAL	1.772	100,00	1.799	101,52	1.606	90,63	1.808	102,03
COEFICIENTE "N"	1,047	-	1,044	-	1,054	-	1,057	-

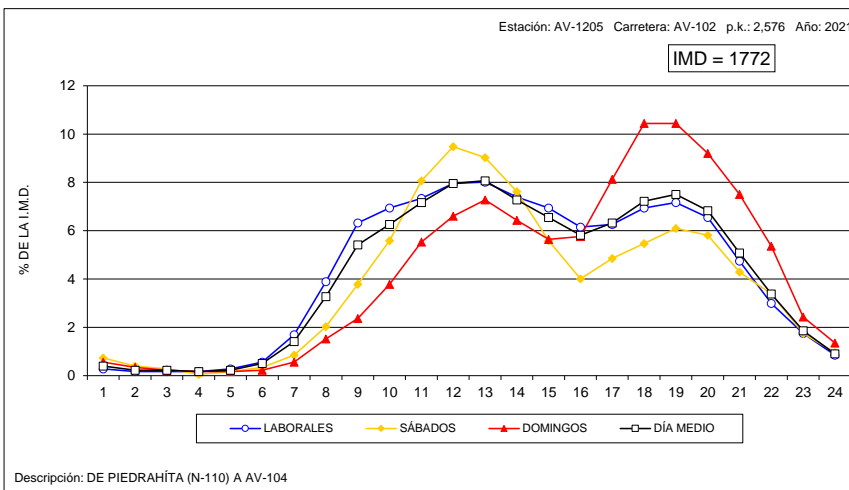
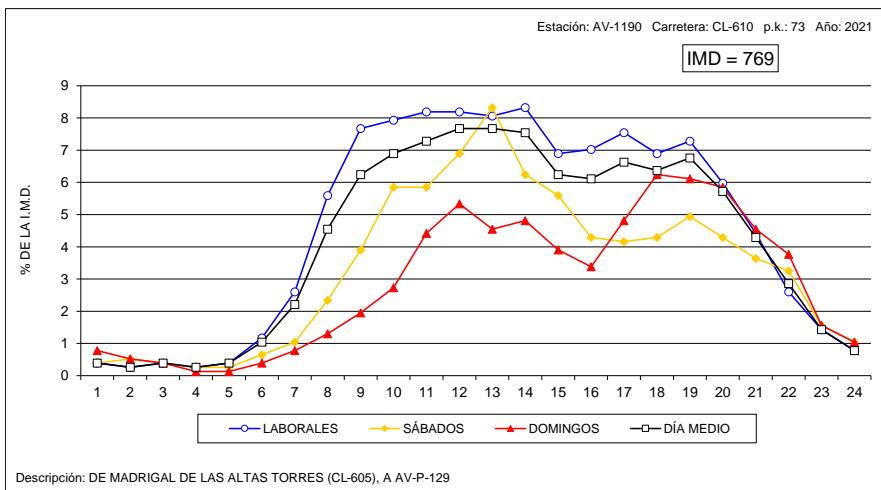



VARIACIÓN HORARIA DEL TRÁFICO

Estación: AV-1220

Carretera: AV-110

HORA	DÍA MEDIO		LABORALES		SABADOS		DOMINGOS	
	Vehículos	% IMD	Vehículos	% IMD	Vehículos	% IMD	Vehículos	% IMD
1	5	0,68	3	0,41	8	1,10	7	0,96
2	3	0,41	1	0,14	6	0,82	6	0,82
3	2	0,27	1	0,14	4	0,55	3	0,41
4	1	0,14	1	0,14	1	0,14	2	0,27
5	1	0,14	1	0,14	1	0,14	2	0,27
6	2	0,27	2	0,27	2	0,27	2	0,27
7	10	1,37	12	1,64	7	0,96	4	0,55
8	26	3,56	29	3,97	18	2,47	17	2,33
9	38	5,21	42	5,75	32	4,38	25	3,42
10	54	7,40	62	8,49	39	5,34	30	4,11
11	51	6,99	53	7,26	50	6,85	47	6,44
12	57	7,81	57	7,81	61	8,36	55	7,53
13	54	7,40	50	6,85	62	8,49	65	8,90
14	55	7,53	54	7,40	56	7,67	55	7,53
15	53	7,26	56	7,67	47	6,44	46	6,30
16	42	5,75	45	6,16	33	4,52	37	5,07
17	41	5,62	44	6,03	29	3,97	43	5,89
18	45	6,16	43	5,89	50	6,85	56	7,67
19	54	7,40	51	6,99	46	6,30	79	10,82
20	47	6,44	42	5,75	44	6,03	76	10,41
21	37	5,07	33	4,52	41	5,62	53	7,26
22	28	3,84	27	3,70	27	3,70	35	4,79
23	15	2,05	14	1,92	18	2,47	19	2,60
24	8	1,10	7	0,96	12	1,64	9	1,23
TOTAL	730	100,00	730	100,00	694	95,07	773	105,89
COEFICIENTE "N"	1,055	-	1,043	-	1,081	-	1,069	-

VARIACIÓN HORARIA DEL TRÁFICO

Estación: AV-1290

Carretera: CL-501

HORA	DÍA MEDIO		LABORALES		SABADOS		DOMINGOS	
	Vehículos	% IMD	Vehículos	% IMD	Vehículos	% IMD	Vehículos	% IMD
1	8	0,47	6	0,35	15	0,88	14	0,83
2	4	0,24	3	0,18	6	0,35	9	0,53
3	3	0,18	2	0,12	6	0,35	6	0,35
4	2	0,12	1	0,06	3	0,18	4	0,24
5	3	0,18	2	0,12	3	0,18	5	0,29
6	7	0,41	8	0,47	5	0,29	4	0,24
7	28	1,65	33	1,95	15	0,88	16	0,94
8	67	3,95	82	4,84	33	1,95	27	1,59
9	103	6,08	125	7,37	55	3,24	41	2,42
10	110	6,49	125	7,37	83	4,90	65	3,83
11	120	7,08	129	7,61	109	6,43	84	4,96
12	134	7,91	138	8,14	123	7,26	121	7,14
13	133	7,85	133	7,85	134	7,91	129	7,61
14	125	7,37	128	7,55	121	7,14	115	6,78
15	125	7,37	137	8,08	97	5,72	92	5,43
16	106	6,25	118	6,96	77	4,54	79	4,66
17	107	6,31	110	6,49	96	5,66	108	6,37
18	115	6,78	117	6,90	108	6,37	111	6,55
19	111	6,55	111	6,55	100	5,90	122	7,20
20	101	5,96	99	5,84	91	5,37	121	7,14
21	80	4,72	76	4,48	80	4,72	100	5,90
22	51	3,01	50	2,95	48	2,83	64	3,78
23	32	1,89	31	1,83	37	2,18	36	2,12
24	18	1,06	16	0,94	24	1,42	19	1,12
TOTAL	1.695	100,00	1.780	105,01	1.469	86,67	1.492	88,02
COEFICIENTE "N"	1,049	-	1,040	-	1,072	-	1,070	-

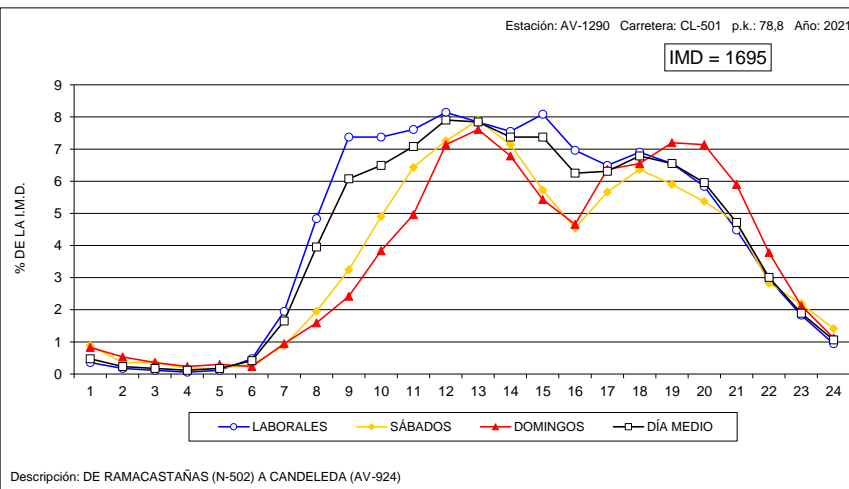
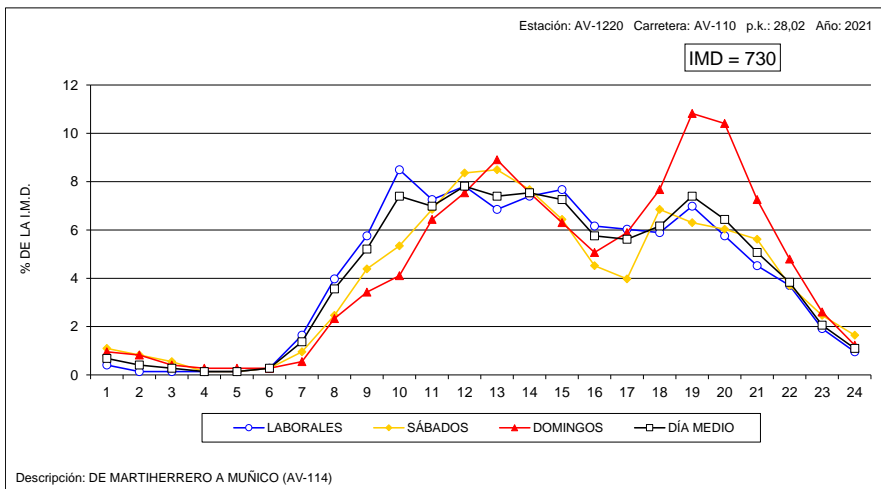



VARIACIÓN HORARIA DEL TRÁFICO

Estación: AV-1340

Carretera: AV-900

HORA	DÍA MEDIO		LABORALES		SÁBADOS		DOMINGOS	
	Vehículos	% IMD	Vehículos	% IMD	Vehículos	% IMD	Vehículos	% IMD
1	3	0,35	3	0,35	5	0,58	7	0,81
2	1	0,12	1	0,12	1	0,12	2	0,23
3	1	0,12	1	0,12	2	0,23	2	0,23
4	1	0,12	1	0,12	2	0,23	2	0,23
5	1	0,12	1	0,12	0	0,00	0	0,00
6	2	0,23	3	0,35	1	0,12	2	0,23
7	11	1,28	14	1,63	7	0,81	4	0,47
8	34	3,96	42	4,89	14	1,63	12	1,40
9	56	6,52	68	7,92	32	3,73	20	2,33
10	59	6,87	67	7,80	48	5,59	26	3,03
11	60	6,98	60	6,98	66	7,68	48	5,59
12	60	6,98	55	6,40	80	9,31	67	7,80
13	62	7,22	55	6,40	82	9,55	76	8,85
14	64	7,45	60	6,98	89	10,36	57	6,64
15	68	7,92	73	8,50	68	7,92	47	5,47
16	56	6,52	62	7,22	44	5,12	39	4,54
17	52	6,05	54	6,29	49	5,70	50	5,82
18	56	6,52	54	6,29	57	6,64	67	7,80
19	60	6,98	58	6,75	55	6,40	74	8,61
20	56	6,52	55	6,40	47	5,47	68	7,92
21	44	5,12	42	4,89	40	4,66	60	6,98
22	29	3,38	26	3,03	37	4,31	41	4,77
23	14	1,63	12	1,40	19	2,21	19	2,21
24	7	0,81	6	0,70	12	1,40	8	0,93
TOTAL	859	100,00	873	101,63	857	99,77	798	92,90
COEFICIENTE "N"	1,039	-	1,033	-	1,052	-	1,056	-

VARIACIÓN HORARIA DEL TRÁFICO

Estación: AV-1400

Carretera: CL-501

HORA	DÍA MEDIO		LABORALES		SÁBADOS		DOMINGOS	
	Vehículos	% IMD	Vehículos	% IMD	Vehículos	% IMD	Vehículos	% IMD
1	8	0,45	6	0,34	14	0,78	15	0,84
2	4	0,22	3	0,17	6	0,34	7	0,39
3	2	0,11	1	0,06	3	0,17	5	0,28
4	2	0,11	2	0,11	3	0,17	3	0,17
5	3	0,17	3	0,17	2	0,11	2	0,11
6	16	0,90	19	1,06	9	0,50	7	0,39
7	33	1,85	39	2,18	20	1,12	20	1,12
8	79	4,42	97	5,43	39	2,18	30	1,68
9	106	5,94	128	7,17	67	3,75	32	1,79
10	120	6,72	137	7,67	100	5,60	53	2,97
11	134	7,50	146	8,17	126	7,05	87	4,87
12	151	8,45	155	8,68	157	8,79	124	6,94
13	148	8,29	150	8,40	156	8,73	131	7,33
14	130	7,28	135	7,56	133	7,45	106	5,94
15	122	6,83	131	7,33	109	6,10	87	4,87
16	115	6,44	125	7,00	86	4,82	97	5,43
17	106	5,94	108	6,05	89	4,98	112	6,27
18	112	6,27	114	6,38	101	5,66	111	6,22
19	115	6,44	117	6,55	89	4,98	130	7,28
20	98	5,49	97	5,43	104	5,82	96	5,38
21	77	4,31	78	4,37	70	3,92	79	4,42
22	52	2,91	49	2,74	61	3,42	58	3,25
23	32	1,79	30	1,68	34	1,90	43	2,41
24	20	1,12	19	1,06	27	1,51	20	1,12
TOTAL	1.786	100,00	1.889	105,77	1.605	89,87	1.455	81,47
COEFICIENTE "N"	1,052	-	1,046	-	1,065	-	1,075	-

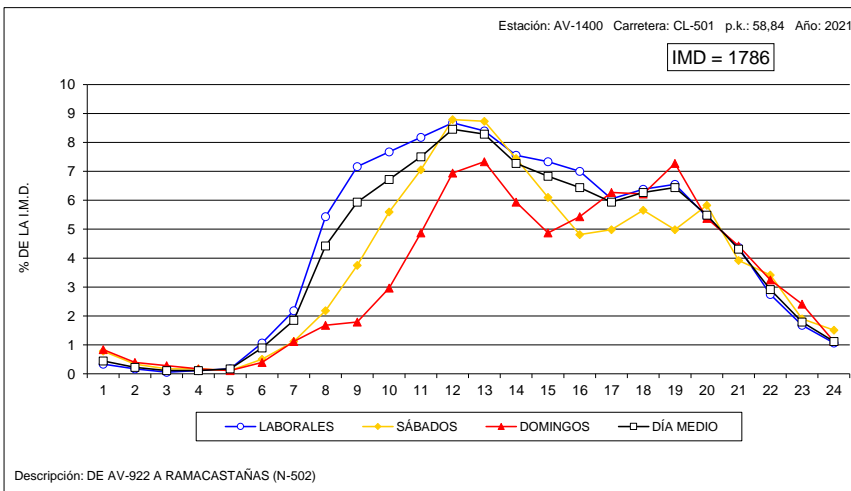
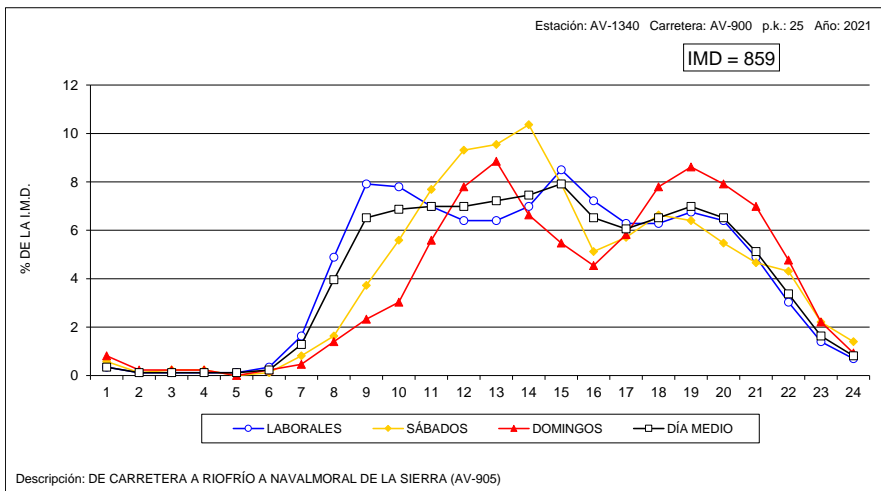



VARIACIÓN HORARIA DEL TRÁFICO

Estación: BU-0175

Carretera: CL-629

HORA	DÍA MEDIO		LABORALES		SÁBADOS		DOMINGOS	
	Vehículos	% IMD	Vehículos	% IMD	Vehículos	% IMD	Vehículos	% IMD
1	26	0,41	17	0,27	38	0,60	55	0,86
2	13	0,20	9	0,14	19	0,30	25	0,39
3	10	0,16	9	0,14	11	0,17	13	0,20
4	11	0,17	11	0,17	10	0,16	11	0,17
5	19	0,30	21	0,33	13	0,20	12	0,19
6	62	0,97	76	1,19	38	0,60	20	0,31
7	184	2,88	229	3,59	88	1,38	53	0,83
8	274	4,29	338	5,30	140	2,19	90	1,41
9	323	5,06	384	6,02	206	3,23	133	2,08
10	351	5,50	385	6,03	328	5,14	200	3,13
11	396	6,20	395	6,19	490	7,68	308	4,83
12	443	6,94	417	6,53	601	9,42	417	6,53
13	447	7,00	418	6,55	584	9,15	456	7,14
14	428	6,71	419	6,56	493	7,72	408	6,39
15	411	6,44	436	6,83	391	6,13	309	4,84
16	377	5,91	418	6,55	286	4,48	261	4,09
17	397	6,22	421	6,60	301	4,72	373	5,84
18	459	7,19	472	7,39	329	5,15	523	8,19
19	499	7,82	499	7,82	345	5,40	651	10,20
20	458	7,18	436	6,83	348	5,45	678	10,62
21	363	5,69	333	5,22	327	5,12	553	8,66
22	243	3,81	212	3,32	255	3,99	388	6,08
23	135	2,11	118	1,85	155	2,43	197	3,09
24	55	0,86	46	0,72	85	1,33	71	1,11
TOTAL	6.383	100,00	6.519	102,13	5.881	92,14	6.205	97,21
COEFICIENTE "N"	1,055	-	1,049	-	1,067	-	1,070	-

VARIACIÓN HORARIA DEL TRÁFICO

Estación: BU-0575

Carretera: BU-750

HORA	DÍA MEDIO		LABORALES		SÁBADOS		DOMINGOS	
	Vehículos	% IMD	Vehículos	% IMD	Vehículos	% IMD	Vehículos	% IMD
1	11	0,35	8	0,25	15	0,48	22	0,70
2	5	0,16	4	0,13	9	0,29	11	0,35
3	4	0,13	3	0,10	5	0,16	6	0,19
4	3	0,10	3	0,10	3	0,10	4	0,13
5	8	0,25	9	0,29	5	0,16	4	0,13
6	30	0,95	38	1,20	14	0,44	8	0,25
7	56	1,77	70	2,22	24	0,76	16	0,51
8	147	4,66	181	5,74	71	2,25	50	1,58
9	179	5,67	211	6,69	118	3,74	80	2,53
10	189	5,99	203	6,43	178	5,64	129	4,09
11	202	6,40	195	6,18	245	7,76	194	6,15
12	216	6,84	194	6,15	289	9,16	252	7,98
13	222	7,03	197	6,24	294	9,32	277	8,78
14	232	7,35	217	6,88	280	8,87	262	8,30
15	215	6,81	217	6,88	219	6,94	201	6,37
16	203	6,43	230	7,29	141	4,47	127	4,02
17	192	6,08	206	6,53	155	4,91	155	4,91
18	210	6,65	217	6,88	174	5,51	209	6,62
19	214	6,78	209	6,62	188	5,96	264	8,37
20	216	6,84	204	6,46	194	6,15	301	9,54
21	190	6,02	176	5,58	188	5,96	264	8,37
22	127	4,02	119	3,77	142	4,50	153	4,85
23	63	2,00	62	1,96	71	2,25	57	1,81
24	21	0,67	20	0,63	34	1,08	18	0,57
TOTAL	3.156	100,00	3.193	101,17	3.056	96,83	3.064	97,08
COEFICIENTE "N"	1,049	-	1,048	-	1,054	-	1,044	-

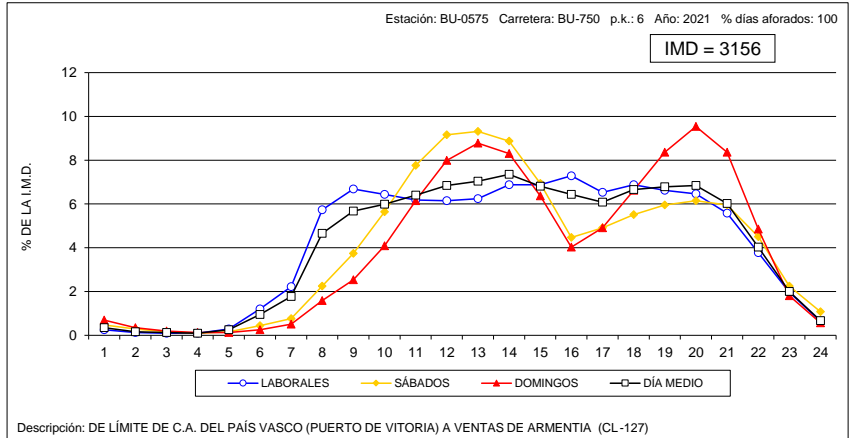
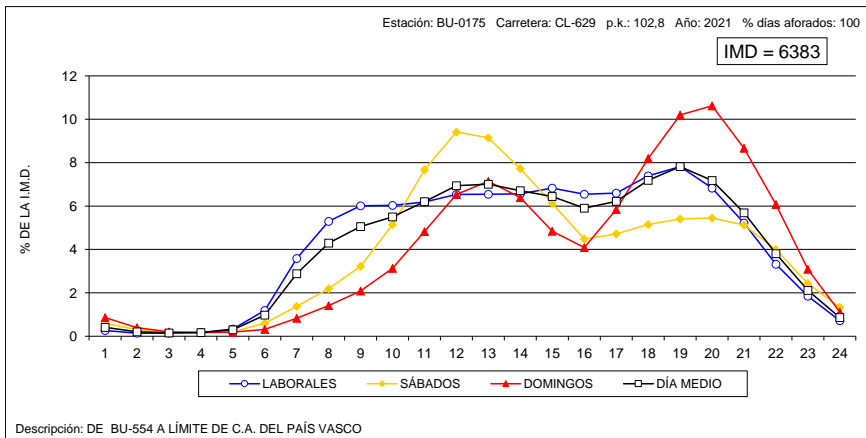



VARIACIÓN HORARIA DEL TRÁFICO

Estación: BU-0830

Carretera: A-231

HORA	DÍA MEDIO		LABORALES		SÁBADOS		DOMINGOS	
	Vehículos	% IMD	Vehículos	% IMD	Vehículos	% IMD	Vehículos	% IMD
1	102	0,91	94	0,84	143	1,28	100	0,89
2	78	0,70	73	0,65	108	0,97	76	0,68
3	70	0,63	66	0,59	99	0,88	65	0,58
4	67	0,60	62	0,55	96	0,86	58	0,52
5	65	0,58	61	0,55	96	0,86	56	0,50
6	100	0,89	103	0,92	125	1,12	60	0,54
7	189	1,69	208	1,86	189	1,69	91	0,81
8	366	3,27	423	3,78	302	2,70	149	1,33
9	502	4,49	562	5,02	467	4,17	234	2,09
10	584	5,22	616	5,51	637	5,69	366	3,27
11	679	6,07	679	6,07	813	7,27	543	4,85
12	772	6,90	743	6,64	939	8,39	753	6,73
13	815	7,28	779	6,96	926	8,28	882	7,88
14	788	7,04	762	6,81	835	7,46	875	7,82
15	733	6,55	736	6,58	707	6,32	748	6,69
16	710	6,35	748	6,69	572	5,11	658	5,88
17	763	6,82	792	7,08	580	5,18	803	7,18
18	812	7,26	823	7,36	587	5,25	981	8,77
19	808	7,22	799	7,14	563	5,03	1100	9,83
20	751	6,71	728	6,51	530	4,74	1093	9,77
21	602	5,38	572	5,11	467	4,17	889	7,95
22	424	3,79	398	3,56	370	3,31	608	5,43
23	254	2,27	242	2,16	230	2,06	336	3,00
24	154	1,38	150	1,34	145	1,30	184	1,64
TOTAL	11.189	100,00	11.219	100,27	10.526	94,07	11.708	104,64
COEFICIENTE "N"	1,087	-	1,082	-	1,110	-	1,087	-

VARIACIÓN HORARIA DEL TRÁFICO

Estación: BU-1025

Carretera: BU-904

HORA	DÍA MEDIO		LABORALES		SÁBADOS		DOMINGOS	
	Vehículos	% IMD	Vehículos	% IMD	Vehículos	% IMD	Vehículos	% IMD
1	2	0,43	1	0,21	2	0,43	4	0,85
2	1	0,21	1	0,21	2	0,43	4	0,85
3	1	0,21	0	0,00	1	0,21	5	1,07
4	1	0,21	0	0,00	1	0,21	2	0,43
5	1	0,21	1	0,21	0	0,00	4	0,85
6	2	0,43	2	0,43	1	0,21	6	1,28
7	6	1,28	6	1,28	4	0,85	12	2,56
8	15	3,21	17	3,63	9	1,92	13	2,78
9	17	3,63	18	3,85	16	3,42	16	3,42
10	27	5,77	28	5,98	26	5,56	24	5,13
11	31	6,62	32	6,84	34	7,26	28	5,98
12	42	8,97	39	8,33	54	11,54	46	9,83
13	42	8,97	35	7,48	63	13,46	56	11,97
14	44	9,40	37	7,91	72	15,38	52	11,11
15	33	7,05	29	6,20	48	10,26	43	9,19
16	28	5,98	26	5,56	36	7,69	32	6,84
17	31	6,62	27	5,77	44	9,40	41	8,76
18	32	6,84	27	5,77	55	11,75	38	8,12
19	33	7,05	26	5,56	62	13,25	38	8,12
20	29	6,20	25	5,34	51	10,90	31	6,62
21	22	4,70	18	3,85	42	8,97	23	4,91
22	14	2,99	11	2,35	22	4,70	17	3,63
23	8	1,71	7	1,50	15	3,21	8	1,71
24	4	0,85	3	0,64	8	1,71	3	0,64
TOTAL	468	100,00	416	88,89	668	142,74	546	116,67
COEFICIENTE "N"	1,049	-	1,037	-	1,047	-	1,071	-

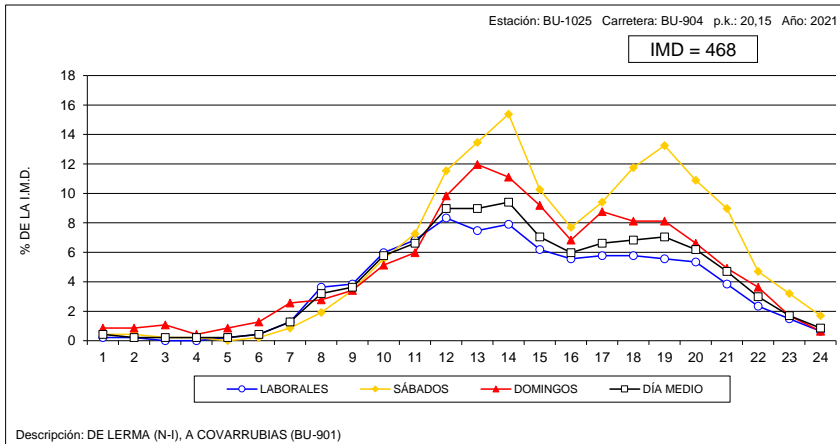
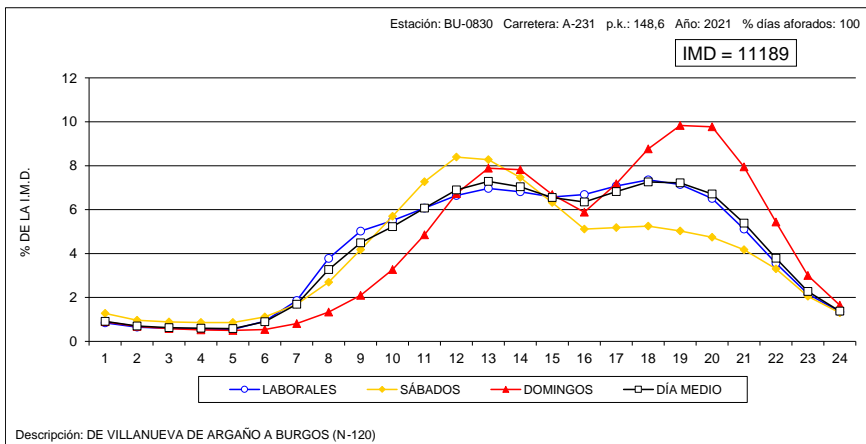



VARIACIÓN HORARIA DEL TRÁFICO

Estación: BU-1040

Carretera: BU-925

HORA	DÍA MEDIO		LABORALES		SÁBADOS		DOMINGOS	
	Vehículos	% IMD	Vehículos	% IMD	Vehículos	% IMD	Vehículos	% IMD
1	7	0,51	5	0,36	11	0,80	11	0,80
2	4	0,29	3	0,22	6	0,43	6	0,43
3	2	0,14	1	0,07	3	0,22	4	0,29
4	1	0,07	1	0,07	1	0,07	3	0,22
5	3	0,22	4	0,29	2	0,14	1	0,07
6	9	0,65	12	0,87	4	0,29	3	0,22
7	26	1,88	32	2,32	15	1,09	10	0,72
8	57	4,13	70	5,07	30	2,17	17	1,23
9	78	5,65	93	6,74	57	4,13	29	2,10
10	92	6,67	104	7,54	85	6,16	44	3,19
11	101	7,32	107	7,75	103	7,46	66	4,78
12	101	7,32	102	7,39	116	8,41	84	6,09
13	105	7,61	105	7,61	120	8,70	89	6,45
14	103	7,46	103	7,46	114	8,26	94	6,81
15	92	6,67	95	6,88	93	6,74	76	5,51
16	77	5,58	86	6,23	54	3,91	56	4,06
17	86	6,23	93	6,74	66	4,78	68	4,93
18	91	6,59	93	6,74	80	5,80	92	6,67
19	92	6,67	94	6,81	86	6,23	90	6,52
20	92	6,67	89	6,45	92	6,67	106	7,68
21	74	5,36	72	5,22	75	5,43	83	6,01
22	46	3,33	42	3,04	55	3,99	52	3,77
23	28	2,03	27	1,96	30	2,17	35	2,54
24	11	0,80	11	0,80	15	1,09	12	0,87
TOTAL	1.380	100,00	1.444	104,64	1.313	95,14	1.131	81,96
COEFICIENTE "N"	1,051	-	1,046	-	1,058	-	1,071	-

VARIACIÓN HORARIA DEL TRÁFICO

Estación: BU-1060

Carretera: CL-117

HORA	DÍA MEDIO		LABORALES		SÁBADOS		DOMINGOS	
	Vehículos	% IMD	Vehículos	% IMD	Vehículos	% IMD	Vehículos	% IMD
1	5	0,31	3	0,18	6	0,37	10	0,61
2	3	0,18	3	0,18	4	0,24	4	0,24
3	2	0,12	1	0,06	4	0,24	4	0,24
4	1	0,06	1	0,06	2	0,12	3	0,18
5	3	0,18	3	0,18	3	0,18	2	0,12
6	13	0,79	15	0,92	8	0,49	4	0,24
7	32	1,95	39	2,38	19	1,16	12	0,73
8	64	3,91	81	4,95	26	1,59	17	1,04
9	88	5,37	106	6,47	56	3,42	32	1,95
10	101	6,17	114	6,96	89	5,43	50	3,05
11	119	7,26	122	7,45	140	8,55	81	4,95
12	125	7,63	123	7,51	164	10,01	96	5,86
13	125	7,63	122	7,45	169	10,32	101	6,17
14	128	7,81	127	7,75	161	9,83	102	6,23
15	122	7,45	131	8,00	113	6,90	83	5,07
16	96	5,86	107	6,53	72	4,40	67	4,09
17	104	6,35	111	6,78	85	5,19	92	5,62
18	115	7,02	114	6,96	106	6,47	131	8,00
19	116	7,08	110	6,72	107	6,53	155	9,46
20	104	6,35	97	5,92	96	5,86	147	8,97
21	77	4,70	67	4,09	91	5,56	111	6,78
22	53	3,24	47	2,87	68	4,15	71	4,33
23	32	1,95	29	1,77	33	2,01	42	2,56
24	11	0,67	9	0,55	16	0,98	12	0,73
TOTAL	1.638	100,00	1.682	102,69	1.638	100,00	1.429	87,24
COEFICIENTE "N"	1,044	-	1,040	-	1,049	-	1,060	-

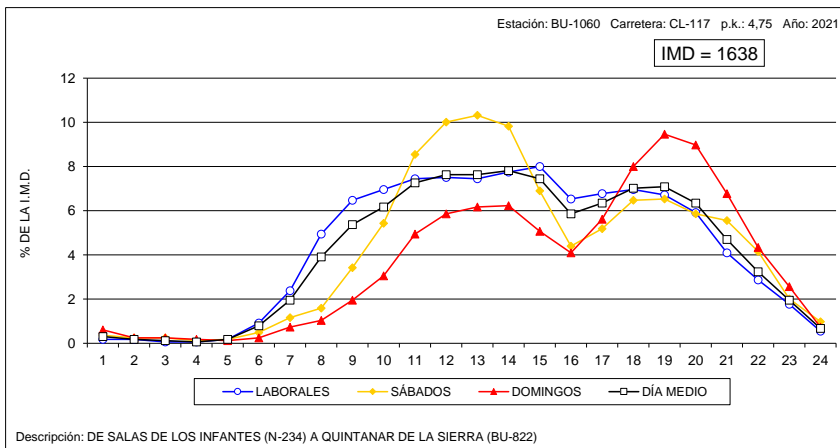
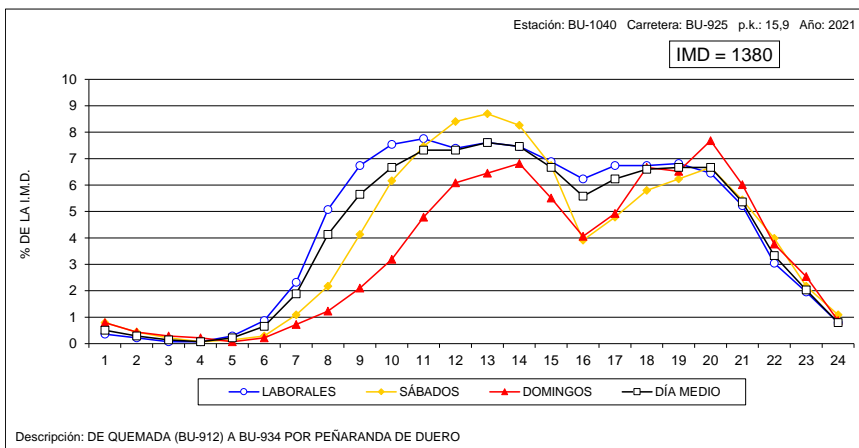



VARIACIÓN HORARIA DEL TRÁFICO

Estación: BU-1100

Carretera: CL-603

HORA	DÍA MEDIO		LABORALES		SÁBADOS		DOMINGOS	
	Vehículos	% IMD	Vehículos	% IMD	Vehículos	% IMD	Vehículos	% IMD
1	5	0,48	3	0,29	7	0,68	12	1,16
2	3	0,29	2	0,19	4	0,39	7	0,68
3	2	0,19	2	0,19	2	0,19	3	0,29
4	3	0,29	3	0,29	1	0,10	1	0,10
5	3	0,29	4	0,39	2	0,19	1	0,10
6	11	1,06	14	1,35	6	0,58	3	0,29
7	28	2,70	34	3,28	18	1,74	7	0,68
8	46	4,44	58	5,60	22	2,12	13	1,25
9	63	6,08	75	7,24	38	3,67	26	2,51
10	67	6,47	77	7,43	53	5,12	29	2,80
11	68	6,56	71	6,85	70	6,76	46	4,44
12	72	6,95	73	7,05	83	8,01	59	5,69
13	73	7,05	74	7,14	77	7,43	60	5,79
14	72	6,95	73	7,05	73	7,05	65	6,27
15	71	6,85	74	7,14	71	6,85	51	4,92
16	61	5,89	68	6,56	44	4,25	39	3,76
17	61	5,89	68	6,56	44	4,25	44	4,25
18	67	6,47	72	6,95	48	4,63	63	6,08
19	75	7,24	80	7,72	51	4,92	75	7,24
20	70	6,76	72	6,95	58	5,60	70	6,76
21	56	5,41	56	5,41	54	5,21	59	5,69
22	35	3,38	35	3,38	37	3,57	35	3,38
23	18	1,74	17	1,64	21	2,03	19	1,83
24	9	0,87	8	0,77	14	1,35	8	0,77
TOTAL	1.036	100,00	1.113	107,43	898	86,68	795	76,74
COEFICIENTE "N"	1,052	-	1,050	-	1,068	-	1,073	-

VARIACIÓN HORARIA DEL TRÁFICO

Estación: BU-1110

Carretera: CL-619

HORA	DÍA MEDIO		LABORALES		SÁBADOS		DOMINGOS	
	Vehículos	% IMD	Vehículos	% IMD	Vehículos	% IMD	Vehículos	% IMD
1	12	0,61	10	0,51	12	0,61	19	0,97
2	8	0,41	7	0,36	9	0,46	13	0,66
3	5	0,26	4	0,20	7	0,36	7	0,36
4	5	0,26	5	0,26	6	0,31	5	0,26
5	9	0,46	10	0,51	8	0,41	6	0,31
6	22	1,12	26	1,33	16	0,82	8	0,41
7	50	2,55	62	3,17	30	1,53	15	0,77
8	91	4,65	114	5,82	42	2,15	22	1,12
9	119	6,08	142	7,25	83	4,24	39	1,99
10	117	5,98	132	6,74	103	5,26	53	2,71
11	130	6,64	139	7,10	139	7,10	76	3,88
12	133	6,79	136	6,95	151	7,71	98	5,01
13	135	6,89	137	7,00	147	7,51	115	5,87
14	138	7,05	147	7,51	130	6,64	100	5,11
15	127	6,49	139	7,10	111	5,67	82	4,19
16	114	5,82	130	6,64	75	3,83	74	3,78
17	118	6,03	131	6,69	83	4,24	90	4,60
18	135	6,89	145	7,41	92	4,70	133	6,79
19	142	7,25	147	7,51	100	5,11	161	8,22
20	128	6,54	129	6,59	102	5,21	148	7,56
21	99	5,06	97	4,95	86	4,39	122	6,23
22	64	3,27	63	3,22	58	2,96	73	3,73
23	39	1,99	36	1,84	40	2,04	52	2,66
24	19	0,97	16	0,82	26	1,33	25	1,28
TOTAL	1.958	100,00	2.104	107,46	1.656	84,58	1.536	78,45
COEFICIENTE "N"	1,064	-	1,057	-	1,081	-	1,096	-

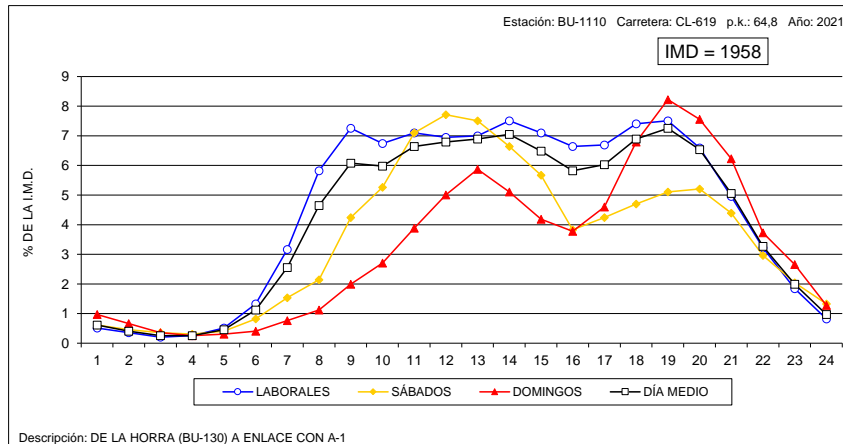
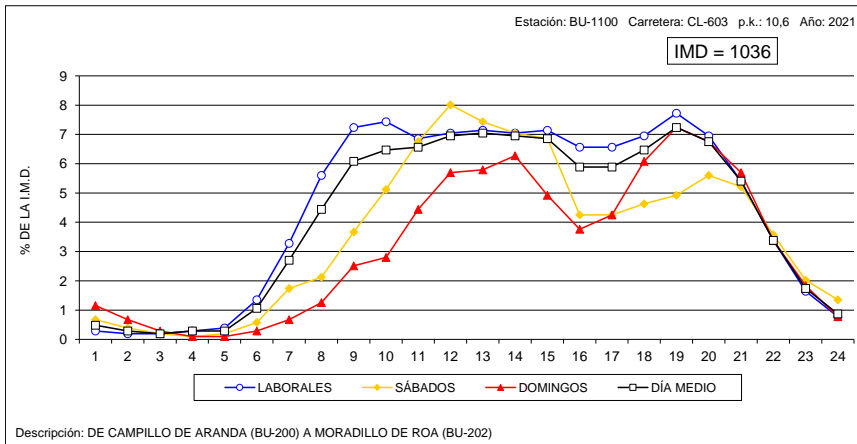



VARIACIÓN HORARIA DEL TRÁFICO

Estación: BU-1135

Carretera: BU-627

HORA	DÍA MEDIO		LABORALES		SÁBADOS		DOMINGOS	
	Vehículos	% IMD	Vehículos	% IMD	Vehículos	% IMD	Vehículos	% IMD
1	4	0,40	2	0,20	7	0,70	7	0,70
2	2	0,20	2	0,20	2	0,20	4	0,40
3	1	0,10	1	0,10	1	0,10	3	0,30
4	1	0,10	1	0,10	0	0,00	3	0,30
5	3	0,30	3	0,30	1	0,10	1	0,10
6	8	0,80	10	1,00	4	0,40	3	0,30
7	20	2,00	25	2,50	10	1,00	7	0,70
8	45	4,49	57	5,69	18	1,80	16	1,60
9	63	6,29	76	7,58	33	3,29	26	2,59
10	70	6,99	80	7,98	51	5,09	36	3,59
11	75	7,49	81	8,08	71	7,09	44	4,39
12	76	7,58	76	7,58	94	9,38	59	5,89
13	73	7,29	73	7,29	83	8,28	67	6,69
14	76	7,58	76	7,58	78	7,78	72	7,19
15	80	7,98	88	8,78	59	5,89	57	5,69
16	63	6,29	72	7,19	38	3,79	41	4,09
17	53	5,29	57	5,69	45	4,49	46	4,59
18	56	5,59	56	5,59	47	4,69	66	6,59
19	59	5,89	57	5,69	50	4,99	75	7,49
20	62	6,19	59	5,89	61	6,09	79	7,88
21	48	4,79	44	4,39	50	4,99	68	6,79
22	37	3,69	33	3,29	42	4,19	50	4,99
23	21	2,10	20	2,00	22	2,20	26	2,59
24	9	0,90	8	0,80	12	1,20	9	0,90
TOTAL	1.002	100,00	1.057	105,49	879	87,72	865	86,33
COEFICIENTE "N"	1,048	-	1,047	-	1,059	-	1,069	-

VARIACIÓN HORARIA DEL TRÁFICO

Estación: BU-1155

Carretera: CL-629

HORA	DÍA MEDIO		LABORALES		SÁBADOS		DOMINGOS	
	Vehículos	% IMD	Vehículos	% IMD	Vehículos	% IMD	Vehículos	% IMD
1	4	0,29	3	0,22	8	0,59	7	0,51
2	2	0,15	2	0,15	2	0,15	2	0,15
3	2	0,15	2	0,15	2	0,15	2	0,15
4	1	0,07	1	0,07	2	0,15	1	0,07
5	2	0,15	3	0,22	2	0,15	2	0,15
6	7	0,51	9	0,66	4	0,29	5	0,37
7	24	1,76	29	2,12	12	0,88	11	0,80
8	62	4,54	76	5,56	31	2,27	21	1,54
9	82	6,00	97	7,10	55	4,02	35	2,56
10	94	6,88	106	7,75	66	4,83	64	4,68
11	96	7,02	97	7,10	107	7,83	82	6,00
12	98	7,17	93	6,80	127	9,29	93	6,80
13	99	7,24	95	6,95	114	8,34	102	7,46
14	97	7,10	100	7,32	91	6,66	88	6,44
15	96	7,02	101	7,39	81	5,93	83	6,07
16	90	6,58	100	7,32	62	4,54	71	5,19
17	92	6,73	95	6,95	71	5,19	101	7,39
18	96	7,02	92	6,73	77	5,63	138	10,10
19	94	6,88	89	6,51	70	5,12	143	10,46
20	87	6,36	76	5,56	72	5,27	158	11,56
21	66	4,83	58	4,24	59	4,32	111	8,12
22	43	3,15	36	2,63	47	3,44	75	5,49
23	22	1,61	19	1,39	25	1,83	31	2,27
24	9	0,66	9	0,66	12	0,88	10	0,73
TOTAL	1.367	100,00	1.388	101,54	1.199	87,71	1.436	105,05
COEFICIENTE "N"	1,039	-	1,036	-	1,050	-	1,044	-

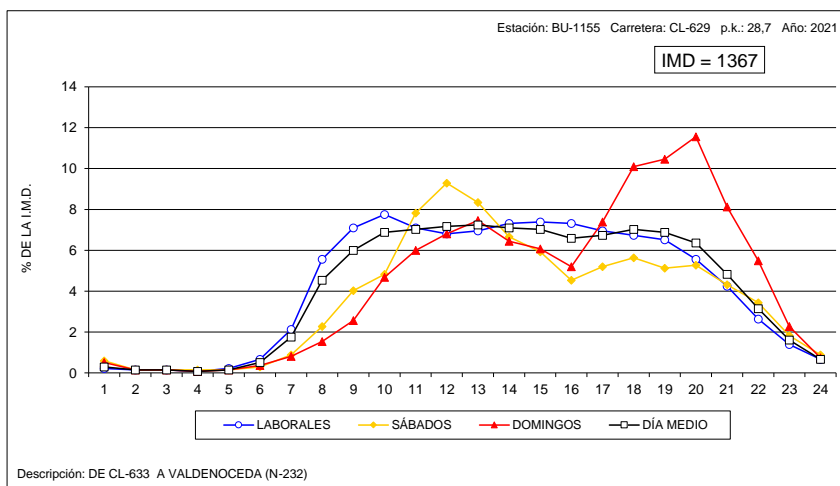
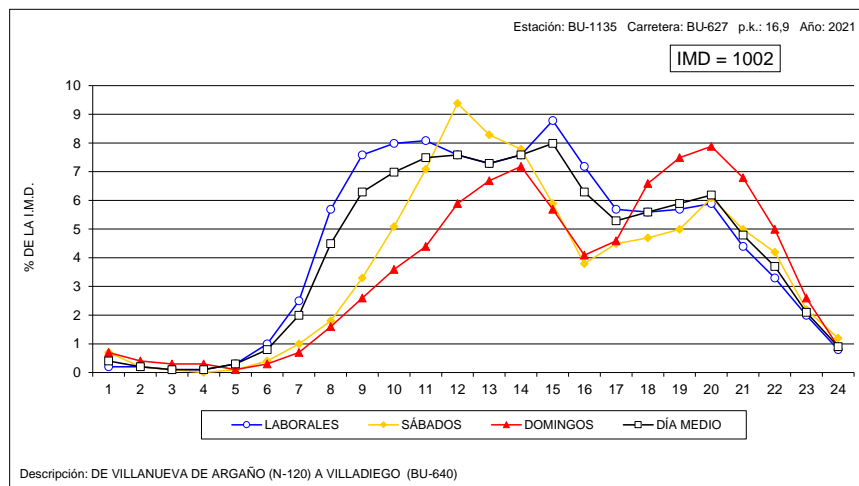



VARIACIÓN HORARIA DEL TRÁFICO

Estación: BU-1170

Carretera: CL-629

HORA	DÍA MEDIO		LABORALES		SÁBADOS		DOMINGOS	
	Vehículos	% IMD	Vehículos	% IMD	Vehículos	% IMD	Vehículos	% IMD
1	7	0,34	5	0,24	12	0,58	12	0,58
2	3	0,14	3	0,14	5	0,24	6	0,29
3	2	0,10	2	0,10	4	0,19	3	0,14
4	3	0,14	3	0,14	4	0,19	3	0,14
5	7	0,34	7	0,34	5	0,24	5	0,24
6	16	0,77	19	0,91	12	0,58	4	0,19
7	46	2,21	51	2,44	46	2,21	26	1,25
8	72	3,45	85	4,07	52	2,49	26	1,25
9	93	4,46	106	5,08	76	3,64	44	2,11
10	113	5,42	120	5,75	122	5,85	72	3,45
11	144	6,90	137	6,57	190	9,11	132	6,33
12	162	7,77	146	7,00	232	11,12	171	8,20
13	158	7,57	140	6,71	215	10,31	191	9,16
14	149	7,14	139	6,66	187	8,96	159	7,62
15	135	6,47	133	6,38	141	6,76	136	6,52
16	130	6,23	131	6,28	115	5,51	140	6,71
17	146	7,00	140	6,71	125	5,99	199	9,54
18	160	7,67	146	7,00	125	5,99	264	12,66
19	160	7,67	141	6,76	124	5,94	293	14,05
20	142	6,81	122	5,85	112	5,37	276	13,23
21	112	5,37	94	4,51	103	4,94	210	10,07
22	72	3,45	60	2,88	74	3,55	132	6,33
23	38	1,82	32	1,53	44	2,11	67	3,21
24	18	0,86	15	0,72	24	1,15	24	1,15
TOTAL	2.086	100,00	1.977	94,77	2.149	103,02	2.595	124,40
COEFICIENTE 'N'	1,046	-	1,045	-	1,054	-	1,050	-

VARIACIÓN HORARIA DEL TRÁFICO

Estación: BU-1205

Carretera: BU-526

HORA	DÍA MEDIO		LABORALES		SÁBADOS		DOMINGOS	
	Vehículos	% IMD	Vehículos	% IMD	Vehículos	% IMD	Vehículos	% IMD
1	2	0,28	2	0,28	3	0,42	6	0,84
2	1	0,14	1	0,14	2	0,28	2	0,28
3	1	0,14	1	0,14	2	0,28	3	0,42
4	1	0,14	0	0,00	1	0,14	2	0,28
5	1	0,14	1	0,14	1	0,14	1	0,14
6	4	0,56	4	0,56	2	0,28	2	0,28
7	12	1,68	15	2,10	8	1,12	4	0,56
8	20	2,81	24	3,37	12	1,68	9	1,26
9	31	4,35	35	4,91	26	3,65	13	1,82
10	37	5,19	38	5,33	44	6,17	28	3,93
11	46	6,45	40	5,61	75	10,52	48	6,73
12	58	8,13	49	6,87	85	11,92	77	10,80
13	60	8,42	48	6,73	90	12,62	88	12,34
14	59	8,27	50	7,00	87	12,20	73	10,24
15	52	7,29	45	6,31	71	9,96	69	9,68
16	48	6,73	45	6,31	51	7,15	60	8,42
17	52	7,29	43	6,03	67	9,40	82	11,50
18	57	7,99	46	6,45	68	9,54	101	14,17
19	56	7,85	44	6,17	63	8,84	110	15,43
20	49	6,87	39	5,47	52	7,29	97	13,60
21	32	4,49	26	3,65	39	5,47	55	7,71
22	20	2,81	16	2,24	25	3,51	31	4,35
23	10	1,40	9	1,26	15	2,10	13	1,82
24	5	0,70	4	0,56	8	1,12	7	0,98
TOTAL	713	100,00	625	87,66	897	125,81	981	137,59
COEFICIENTE 'N'	1,035	-	1,036	-	1,039	-	1,038	-

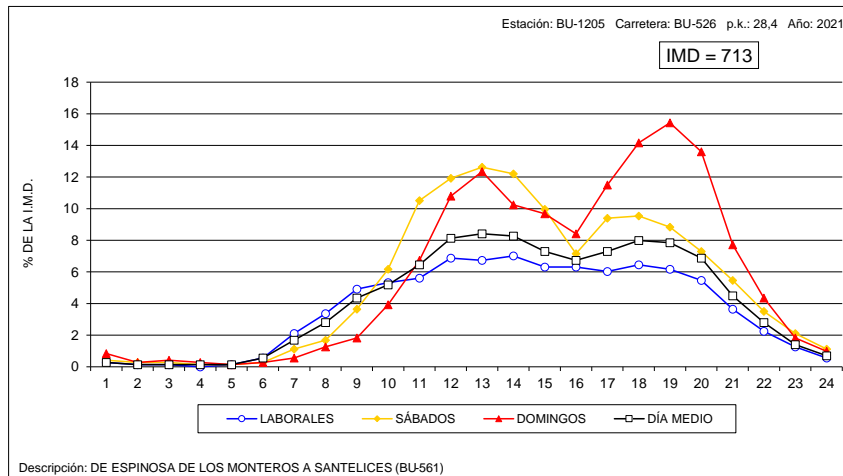
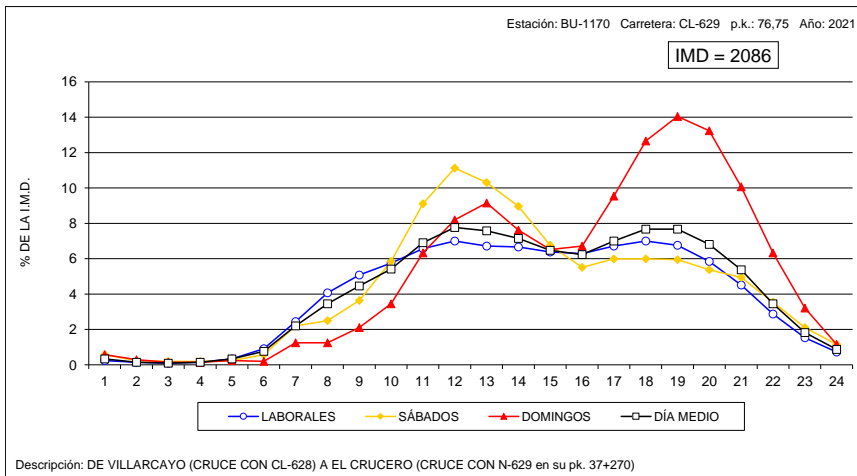



VARIACIÓN HORARIA DEL TRÁFICO

Estación: BU-1410

Carretera: BU-550

HORA	DÍA MEDIO		LABORALES		SÁBADOS		DOMINGOS	
	Vehículos	% IMD	Vehículos	% IMD	Vehículos	% IMD	Vehículos	% IMD
1	2	0,24	1	0,12	3	0,36	8	0,95
2	2	0,24	1	0,12	1	0,12	7	0,83
3	0	0,00	0	0,00	1	0,12	1	0,12
4	1	0,12	0	0,00	1	0,12	1	0,12
5	2	0,24	2	0,24	3	0,36	0	0,00
6	2	0,24	3	0,36	2	0,24	1	0,12
7	13	1,55	16	1,91	5	0,60	5	0,60
8	27	3,22	29	3,46	26	3,10	18	2,15
9	38	4,53	39	4,65	36	4,29	36	4,29
10	46	5,48	45	5,36	43	5,13	54	6,44
11	58	6,91	51	6,08	68	8,10	79	9,42
12	69	8,22	56	6,67	96	11,44	112	13,35
13	67	7,99	54	6,44	103	12,28	95	11,32
14	62	7,39	51	6,08	87	10,37	90	10,73
15	50	5,96	45	5,36	63	7,51	59	7,03
16	47	5,60	45	5,36	52	6,20	52	6,20
17	57	6,79	52	6,20	53	6,32	86	10,25
18	67	7,99	58	6,91	62	7,39	119	14,18
19	74	8,82	59	7,03	58	6,91	167	19,90
20	67	7,99	50	5,96	49	5,84	173	20,62
21	45	5,36	37	4,41	31	3,69	100	11,92
22	25	2,98	20	2,38	23	2,74	53	6,32
23	13	1,55	11	1,31	11	1,31	23	2,74
24	5	0,60	4	0,48	6	0,72	8	0,95
TOTAL	839	100,00	729	86,89	883	105,24	1.347	160,55
COEFICIENTE 'N'	1,033	-	1,031	-	1,033	-	1,038	-

VARIACIÓN HORARIA DEL TRÁFICO

Estación: BU-1445

Carretera: CL-628

HORA	DÍA MEDIO		LABORALES		SÁBADOS		DOMINGOS	
	Vehículos	% IMD	Vehículos	% IMD	Vehículos	% IMD	Vehículos	% IMD
1	16	0,37	10	0,23	24	0,55	36	0,82
2	10	0,23	7	0,16	15	0,34	20	0,46
3	7	0,16	4	0,09	8	0,18	18	0,41
4	6	0,14	4	0,09	8	0,18	13	0,30
5	6	0,14	6	0,14	5	0,11	8	0,18
6	22	0,50	27	0,62	9	0,21	10	0,23
7	62	1,42	76	1,74	33	0,75	20	0,46
8	158	3,61	195	4,46	93	2,13	35	0,80
9	219	5,01	271	6,20	108	2,47	68	1,56
10	252	5,76	290	6,63	206	4,71	106	2,42
11	322	7,37	351	8,03	324	7,41	177	4,05
12	366	8,37	389	8,90	391	8,94	231	5,28
13	369	8,44	383	8,76	427	9,77	243	5,56
14	383	8,76	404	9,24	382	8,74	275	6,29
15	343	7,85	370	8,46	306	7,00	240	5,49
16	261	5,97	299	6,84	185	4,23	151	3,45
17	248	5,67	276	6,31	192	4,39	163	3,73
18	291	6,66	315	7,20	244	5,58	220	5,03
19	312	7,14	339	7,75	264	6,04	226	5,17
20	288	6,59	308	7,04	262	5,99	214	4,89
21	210	4,80	216	4,94	208	4,76	181	4,14
22	120	2,74	119	2,72	147	3,36	100	2,29
23	71	1,62	70	1,60	87	1,99	60	1,37
24	33	0,75	31	0,71	50	1,14	25	0,57
TOTAL	4.372	100,00	4.760	108,87	3.978	90,99	2.840	64,96
COEFICIENTE 'N'	1,040	-	1,035	-	1,055	-	1,072	-

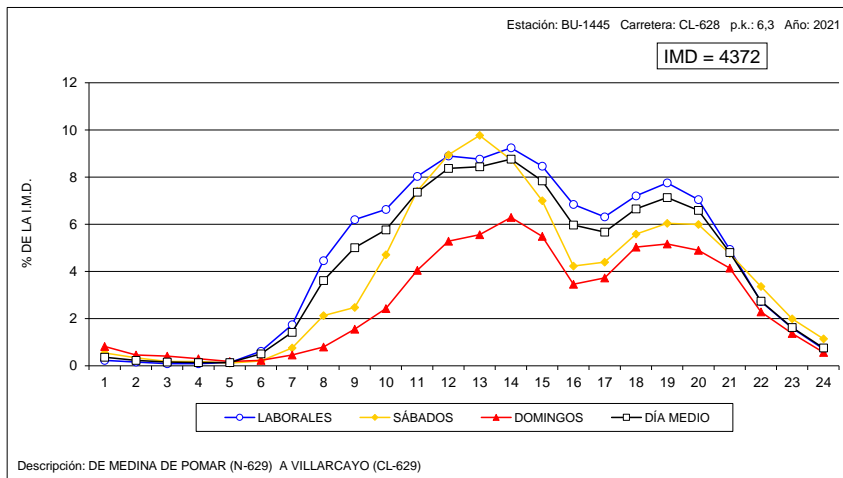
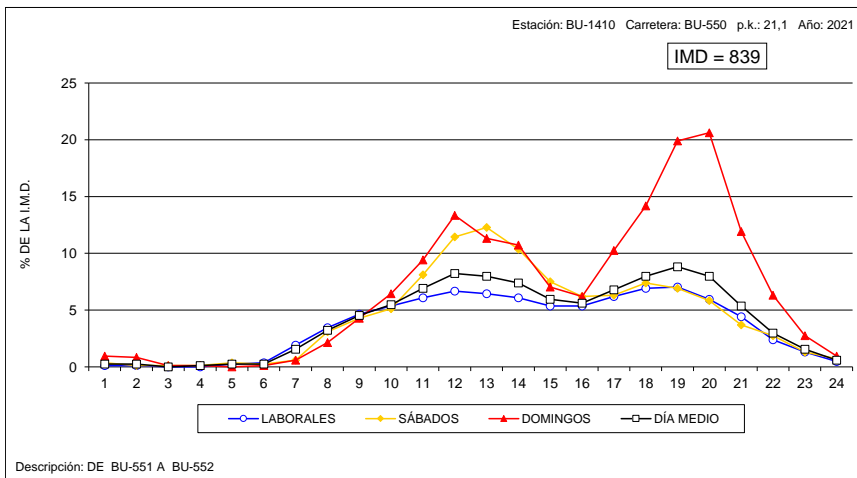



VARIACIÓN HORARIA DEL TRÁFICO

Estación: BU-1550

Carretera: BU-740

HORA	DÍA MEDIO		LABORALES		SÁBADOS		DOMINGOS	
	Vehículos	% IMD	Vehículos	% IMD	Vehículos	% IMD	Vehículos	% IMD
1	23	0,48	18	0,37	32	0,66	38	0,78
2	15	0,31	12	0,25	18	0,37	27	0,56
3	14	0,29	14	0,29	15	0,31	12	0,25
4	15	0,31	17	0,35	14	0,29	10	0,21
5	26	0,54	31	0,64	23	0,48	6	0,12
6	122	2,52	155	3,20	59	1,22	24	0,50
7	174	3,59	222	4,59	77	1,59	31	0,64
8	265	5,47	340	7,02	113	2,33	48	0,99
9	270	5,58	337	6,96	135	2,79	66	1,36
10	281	5,80	337	6,96	190	3,92	95	1,96
11	287	5,93	321	6,63	260	5,37	145	3,00
12	306	6,32	330	6,82	315	6,51	181	3,74
13	316	6,53	339	7,00	312	6,44	208	4,30
14	381	7,87	427	8,82	309	6,38	222	4,59
15	385	7,95	450	9,30	260	5,37	189	3,90
16	332	6,86	408	8,43	165	3,41	118	2,44
17	263	5,43	313	6,47	145	3,00	133	2,75
18	280	5,78	325	6,71	169	3,49	170	3,51
19	297	6,14	338	6,98	199	4,11	190	3,92
20	254	5,25	280	5,78	187	3,86	192	3,97
21	200	4,13	208	4,30	164	3,39	191	3,95
22	165	3,41	174	3,59	133	2,75	152	3,14
23	125	2,58	138	2,85	96	1,98	89	1,84
24	44	0,91	40	0,83	69	1,43	38	0,78
TOTAL	4.841	100,00	5.574	115,14	3.459	71,45	2.575	53,19
COEFICIENTE 'N'	1,086	-	1,083	-	1,104	-	1,105	-

VARIACIÓN HORARIA DEL TRÁFICO

Estación: BU-1655

Carretera: BU-910

HORA	DÍA MEDIO		LABORALES		SÁBADOS		DOMINGOS	
	Vehículos	% IMD	Vehículos	% IMD	Vehículos	% IMD	Vehículos	% IMD
1	4	0,42	4	0,42	6	0,63	7	0,73
2	2	0,21	1	0,10	3	0,31	6	0,63
3	1	0,10	1	0,10	2	0,21	2	0,21
4	1	0,10	1	0,10	2	0,21	1	0,10
5	2	0,21	2	0,21	1	0,10	1	0,10
6	6	0,63	7	0,73	3	0,31	4	0,42
7	20	2,09	25	2,61	9	0,94	7	0,73
8	34	3,55	42	4,38	16	1,67	11	1,15
9	50	5,21	58	6,05	35	3,65	26	2,71
10	61	6,36	66	6,88	53	5,53	48	5,01
11	63	6,57	61	6,36	76	7,92	62	6,47
12	71	7,40	67	6,99	92	9,59	68	7,09
13	71	7,40	67	6,99	84	8,76	76	7,92
14	72	7,51	68	7,09	89	9,28	75	7,82
15	67	6,99	66	6,88	69	7,19	71	7,40
16	62	6,47	65	6,78	50	5,21	58	6,05
17	59	6,15	59	6,15	54	5,63	59	6,15
18	65	6,78	64	6,67	61	6,36	75	7,82
19	71	7,40	66	6,88	76	7,92	90	9,38
20	67	6,99	63	6,57	74	7,72	83	8,65
21	51	5,32	48	5,01	54	5,63	63	6,57
22	34	3,55	33	3,44	32	3,34	39	4,07
23	18	1,88	17	1,77	19	1,98	22	2,29
24	8	0,83	7	0,73	12	1,25	12	1,25
TOTAL	959	100,00	958	99,90	972	101,36	966	100,73
COEFICIENTE 'N'	1,045	-	1,044	-	1,052	-	1,060	-

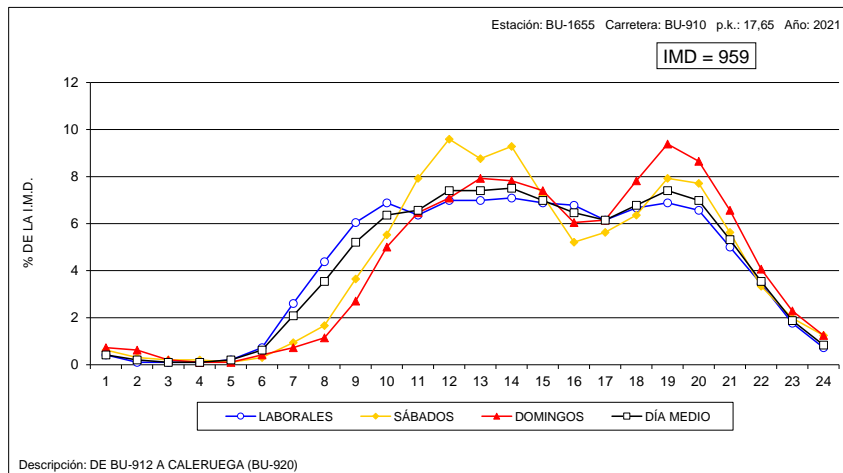
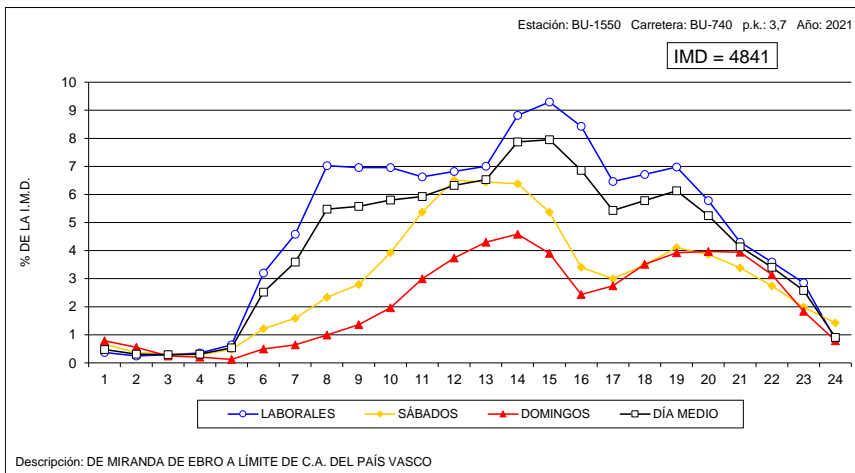



VARIACIÓN HORARIA DEL TRÁFICO

Estación: BU-1965

Carretera: A-231

HORA	DÍA MEDIO		LABORALES		SÁBADOS		DOMINGOS	
	Vehículos	% IMD	Vehículos	% IMD	Vehículos	% IMD	Vehículos	% IMD
1	103	1,04	92	0,93	162	1,63	100	1,01
2	86	0,87	74	0,75	137	1,38	90	0,91
3	74	0,75	64	0,64	120	1,21	80	0,81
4	80	0,81	69	0,70	135	1,36	76	0,77
5	76	0,77	66	0,66	128	1,29	79	0,80
6	98	0,99	92	0,93	143	1,44	80	0,81
7	159	1,60	163	1,64	198	1,99	100	1,01
8	273	2,75	296	2,98	284	2,86	148	1,49
9	396	3,99	426	4,29	419	4,22	224	2,26
10	513	5,17	518	5,22	614	6,19	382	3,85
11	635	6,40	605	6,10	822	8,28	598	6,03
12	748	7,54	697	7,02	921	9,28	828	8,34
13	795	8,01	734	7,40	963	9,70	927	9,34
14	738	7,44	692	6,97	827	8,33	874	8,81
15	644	6,49	614	6,19	683	6,88	757	7,63
16	641	6,46	640	6,45	548	5,52	742	7,48
17	702	7,07	701	7,06	555	5,59	851	8,57
18	719	7,24	723	7,28	532	5,36	889	8,96
19	706	7,11	692	6,97	464	4,68	1020	10,28
20	607	6,12	585	5,89	422	4,25	900	9,07
21	463	4,66	439	4,42	355	3,58	694	6,99
22	326	3,28	305	3,07	285	2,87	469	4,73
23	206	2,08	192	1,93	200	2,02	280	2,82
24	138	1,39	133	1,34	130	1,31	172	1,73
TOTAL	9.925	100,00	9.612	96,85	10.047	101,23	11.360	114,46
COEFICIENTE 'N'	1,095	-	1,089	-	1,130	-	1,092	-

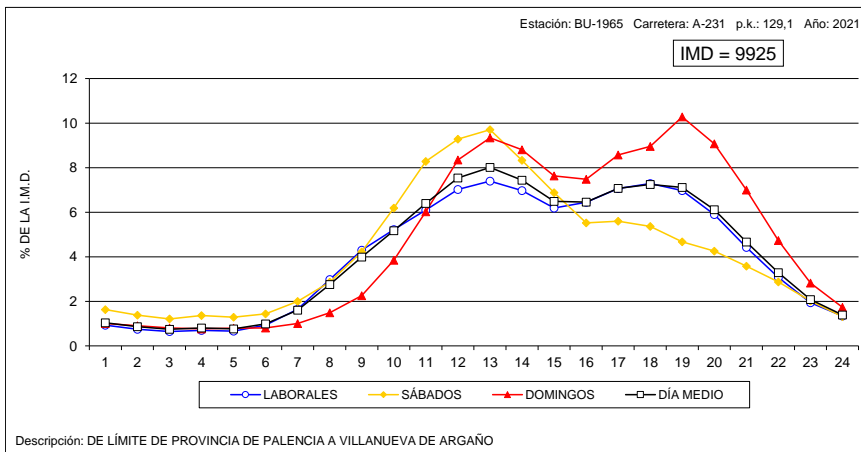



VARIACIÓN HORARIA DEL TRÁFICO

Estación: LE-0070

Carretera: CL-622

HORA	DÍA MEDIO		LABORALES		SÁBADOS		DOMINGOS	
	Vehículos	% IMD	Vehículos	% IMD	Vehículos	% IMD	Vehículos	% IMD
1	21	0,53	17	0,43	25	0,64	36	0,92
2	11	0,28	8	0,20	15	0,38	23	0,59
3	7	0,18	5	0,13	8	0,20	15	0,38
4	7	0,18	7	0,18	5	0,13	7	0,18
5	8	0,20	10	0,25	4	0,10	4	0,10
6	22	0,56	27	0,69	13	0,33	9	0,23
7	54	1,37	67	1,70	24	0,61	17	0,43
8	191	4,86	244	6,21	73	1,86	43	1,09
9	262	6,66	331	8,42	122	3,10	56	1,42
10	245	6,23	296	7,53	154	3,92	75	1,91
11	239	6,08	269	6,84	198	5,04	129	3,28
12	243	6,18	256	6,51	240	6,11	183	4,66
13	244	6,21	249	6,33	242	6,16	219	5,57
14	256	6,51	263	6,69	246	6,26	227	5,77
15	271	6,89	300	7,63	218	5,55	177	4,50
16	263	6,69	306	7,78	178	4,53	131	3,33
17	243	6,18	269	6,84	190	4,83	166	4,22
18	255	6,49	271	6,89	215	5,47	212	5,39
19	266	6,77	277	7,05	219	5,57	261	6,64
20	265	6,74	268	6,82	216	5,49	302	7,68
21	232	5,90	227	5,77	206	5,24	283	7,20
22	184	4,68	171	4,35	199	5,06	233	5,93
23	104	2,65	98	2,49	113	2,87	123	3,13
24	38	0,97	32	0,81	55	1,40	49	1,25
TOTAL	3.931	100,00	4.268	108,57	3.178	80,84	2.980	75,81
COEFICIENTE "N"	1,059	-	1,050	-	1,081	-	1,098	-

VARIACIÓN HORARIA DEL TRÁFICO

Estación: LE-0190

Carretera: CL-631

HORA	DÍA MEDIO		LABORALES		SÁBADOS		DOMINGOS	
	Vehículos	% IMD	Vehículos	% IMD	Vehículos	% IMD	Vehículos	% IMD
1	22	0,66	18	0,54	29	0,87	37	1,11
2	13	0,39	10	0,30	21	0,63	24	0,72
3	7	0,21	4	0,12	10	0,30	16	0,48
4	5	0,15	3	0,09	7	0,21	8	0,24
5	5	0,15	6	0,18	4	0,12	6	0,18
6	20	0,60	23	0,69	17	0,51	10	0,30
7	49	1,48	59	1,78	30	0,90	18	0,54
8	137	4,13	173	5,21	57	1,72	37	1,11
9	186	5,60	230	6,93	98	2,95	58	1,75
10	209	6,30	248	7,47	147	4,43	77	2,32
11	210	6,33	236	7,11	189	5,69	102	3,07
12	217	6,54	232	6,99	219	6,60	137	4,13
13	215	6,48	227	6,84	216	6,51	158	4,76
14	226	6,81	228	7,17	218	6,57	177	5,33
15	234	7,05	260	7,83	198	5,96	139	4,19
16	215	6,48	243	7,32	162	4,88	129	3,89
17	218	6,57	233	7,02	185	5,57	180	5,42
18	229	6,90	237	7,14	198	5,96	221	6,66
19	233	7,02	238	7,17	199	5,99	246	7,41
20	227	6,84	229	6,90	196	5,90	252	7,59
21	183	5,51	179	5,39	170	5,12	211	6,36
22	129	3,89	122	3,67	140	4,22	153	4,61
23	85	2,56	81	2,44	93	2,80	101	3,04
24	43	1,30	38	1,14	58	1,75	53	1,60
TOTAL	3.320	100,00	3.567	107,44	2.861	86,17	2.550	76,81
COEFICIENTE "N"	1,065	-	1,054	-	1,091	-	1,111	-

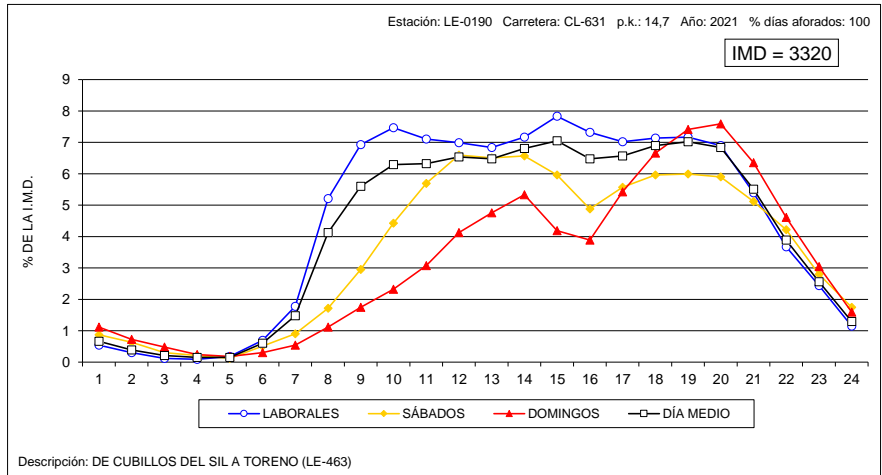
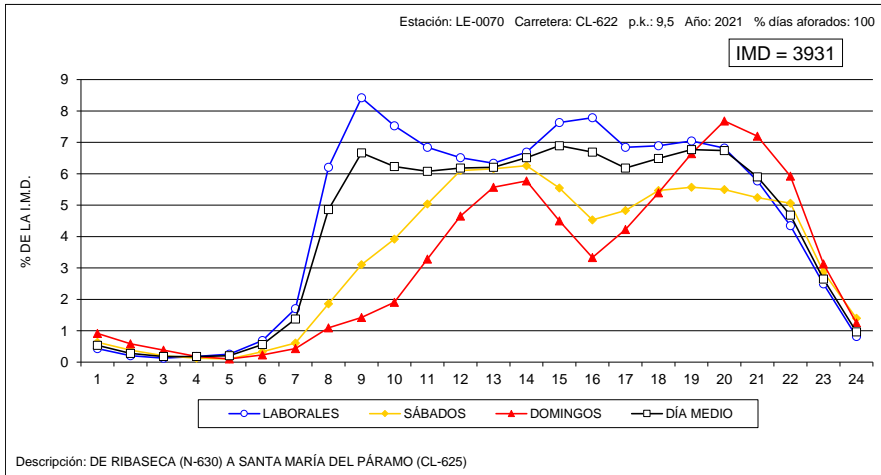



VARIACIÓN HORARIA DEL TRÁFICO

Estación: LE-0370

Carretera: LE-420

HORA	DÍA MEDIO		LABORALES		SÁBADOS		DOMINGOS	
	Vehículos	% IMD	Vehículos	% IMD	Vehículos	% IMD	Vehículos	% IMD
1	42	0,95	38	0,86	53	1,20	53	1,20
2	28	0,64	25	0,57	33	0,75	35	0,79
3	22	0,50	20	0,45	27	0,61	26	0,59
4	25	0,57	28	0,64	17	0,39	17	0,39
5	39	0,89	50	1,14	13	0,30	13	0,30
6	124	2,81	165	3,75	25	0,57	16	0,36
7	89	2,02	112	2,54	40	0,91	23	0,52
8	140	3,18	175	3,97	67	1,52	40	0,91
9	195	4,43	243	5,52	99	2,25	46	1,04
10	219	4,97	255	5,79	172	3,90	84	1,91
11	253	5,74	278	6,31	252	5,72	132	3,00
12	289	6,56	305	6,92	324	7,36	175	3,97
13	310	7,04	323	7,33	347	7,88	209	4,74
14	344	7,81	373	8,47	324	7,36	222	5,04
15	373	8,47	426	9,67	290	6,58	190	4,31
16	286	6,49	337	7,65	180	4,09	137	3,11
17	241	5,47	270	6,13	177	4,02	162	3,68
18	271	6,15	293	6,65	222	5,04	208	4,72
19	281	6,38	296	6,72	237	5,38	248	5,63
20	268	6,08	275	6,24	241	5,47	261	5,93
21	224	5,09	224	5,09	215	4,88	230	5,22
22	173	3,93	169	3,84	176	4,00	189	4,29
23	110	2,50	110	2,50	111	2,52	112	2,54
24	61	1,38	61	1,38	65	1,48	60	1,36
TOTAL	4.405	100,00	4.851	110,12	3.707	84,15	2.888	65,56
COEFICIENTE "N"	1,113	-	1,114	-	1,102	-	1,130	-

VARIACIÓN HORARIA DEL TRÁFICO

Estación: LE-0630

Carretera: A-231

HORA	DÍA MEDIO		LABORALES		SÁBADOS		DOMINGOS	
	Vehículos	% IMD	Vehículos	% IMD	Vehículos	% IMD	Vehículos	% IMD
1	91	1,11	83	1,01	127	1,54	91	1,11
2	72	0,88	66	0,80	104	1,26	71	0,86
3	64	0,78	60	0,73	89	1,08	58	0,71
4	60	0,73	57	0,69	84	1,02	50	0,61
5	72	0,88	72	0,88	98	1,19	46	0,56
6	97	1,18	102	1,24	114	1,39	58	0,71
7	163	1,98	179	2,18	161	1,96	83	1,01
8	320	3,89	371	4,51	258	3,14	126	1,53
9	424	5,16	484	5,89	357	4,34	189	2,30
10	455	5,53	493	6,00	451	5,48	266	3,23
11	498	6,06	514	6,25	552	6,71	366	4,45
12	552	6,71	557	6,77	623	7,58	460	5,59
13	575	6,99	577	7,02	617	7,50	521	6,34
14	552	6,71	559	6,80	555	6,75	512	6,23
15	536	6,52	567	6,90	470	5,72	446	5,42
16	510	6,20	553	6,73	396	4,82	407	4,95
17	544	6,62	575	6,99	427	5,19	506	6,15
18	566	6,88	587	7,14	428	5,20	597	7,26
19	557	6,77	574	6,98	398	4,84	630	7,66
20	498	6,06	510	6,20	347	4,22	594	7,22
21	405	4,93	411	5,00	298	3,62	481	5,85
22	296	3,60	297	3,61	253	3,08	338	4,11
23	192	2,33	196	2,38	164	1,99	204	2,48
24	125	1,52	126	1,53	115	1,40	131	1,59
TOTAL	8.223	100,00	8.570	104,22	7.486	91,04	7.231	87,94
COEFICIENTE "N"	1,104	-	1,098	-	1,136	-	1,109	-

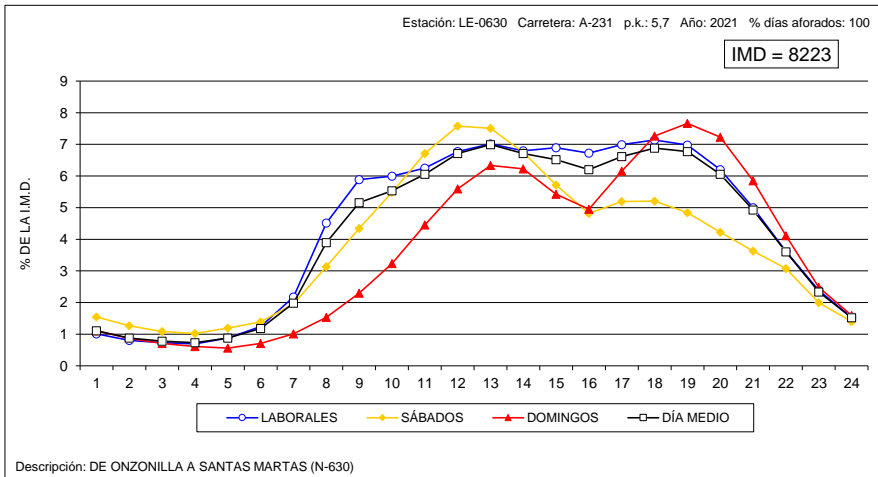
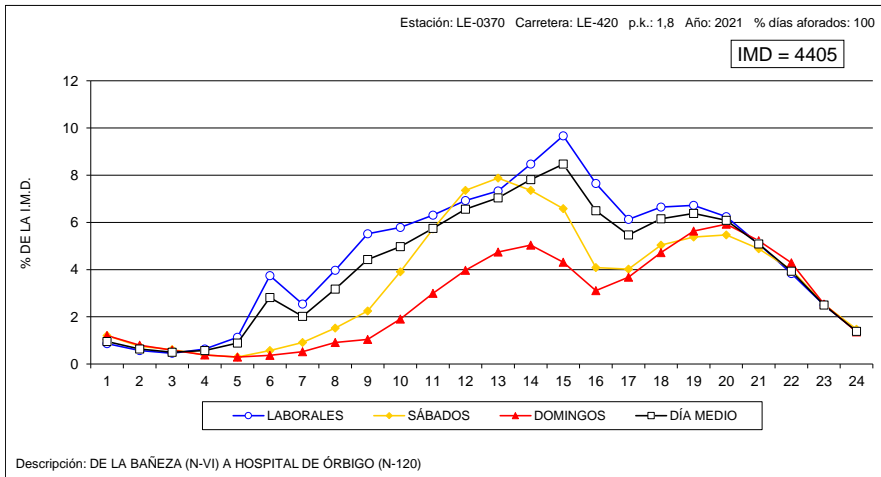



VARIACIÓN HORARIA DEL TRÁFICO

Estación: LE-1045

Carretera: CL-621

HORA	DÍA MEDIO		LABORALES		SÁBADOS		DOMINGOS	
	Vehículos	% IMD	Vehículos	% IMD	Vehículos	% IMD	Vehículos	% IMD
1	17	0,54	14	0,45	24	0,76	28	0,89
2	10	0,32	8	0,25	13	0,41	18	0,57
3	6	0,19	4	0,13	8	0,25	13	0,41
4	4	0,13	3	0,10	7	0,22	6	0,19
5	6	0,19	6	0,19	5	0,16	8	0,25
6	35	1,11	42	1,34	22	0,70	16	0,51
7	53	1,69	64	2,04	32	1,02	19	0,60
8	121	3,85	148	4,71	59	1,88	46	1,46
9	185	5,89	225	7,16	88	2,80	82	2,61
10	192	6,11	221	7,04	133	4,23	105	3,34
11	211	6,72	230	7,32	179	5,70	145	4,62
12	246	7,83	261	8,31	219	6,97	196	6,24
13	247	7,86	258	8,21	230	7,32	213	6,78
14	254	8,09	270	8,60	219	6,97	208	6,62
15	230	7,32	253	8,05	176	5,60	167	5,32
16	184	5,86	213	6,78	111	3,53	108	3,44
17	173	5,51	194	6,18	106	3,37	132	4,20
18	198	6,30	216	6,88	147	4,68	157	5,00
19	208	6,62	221	7,04	166	5,28	183	5,83
20	203	6,46	213	6,78	166	5,28	188	5,99
21	148	4,71	140	4,46	172	5,48	166	5,28
22	114	3,63	105	3,34	143	4,55	129	4,11
23	68	2,16	63	2,01	83	2,64	79	2,52
24	29	0,92	24	0,76	48	1,53	34	1,08
TOTAL	3.141	100,00	3.396	108,12	2.556	81,38	2.446	77,87
COEFICIENTE "N"	1,059	-	1,051	-	1,090	-	1,090	-

VARIACIÓN HORARIA DEL TRÁFICO

Estación: LE-1060

Carretera: CL-621

HORA	DÍA MEDIO		LABORALES		SÁBADOS		DOMINGOS	
	Vehículos	% IMD	Vehículos	% IMD	Vehículos	% IMD	Vehículos	% IMD
1	18	0,67	13	0,48	23	0,86	41	1,53
2	12	0,45	7	0,26	14	0,52	33	1,23
3	7	0,26	4	0,15	9	0,34	19	0,71
4	4	0,15	3	0,11	5	0,19	9	0,34
5	5	0,19	4	0,15	5	0,19	8	0,30
6	16	0,60	18	0,67	9	0,34	13	0,48
7	27	1,01	32	1,19	18	0,67	12	0,45
8	80	2,98	100	3,72	37	1,38	23	0,86
9	140	5,21	169	6,29	79	2,94	54	2,01
10	172	6,40	197	7,33	118	4,39	98	3,65
11	200	7,45	216	8,04	164	6,11	159	5,92
12	236	8,79	239	8,90	211	7,86	249	9,27
13	238	8,86	233	8,67	225	8,38	275	10,24
14	226	8,41	222	8,27	198	7,37	271	10,09
15	174	6,48	177	6,59	145	5,40	182	6,78
16	141	5,25	161	5,99	90	3,35	93	3,46
17	146	5,44	165	6,14	107	3,98	92	3,43
18	172	6,40	188	7,00	139	5,17	126	4,69
19	183	6,81	194	7,22	156	5,81	154	5,73
20	179	6,66	189	7,04	149	5,55	163	6,07
21	131	4,88	132	4,91	124	4,62	134	4,99
22	94	3,50	87	3,24	121	4,50	105	3,91
23	56	2,08	50	1,86	78	2,90	67	2,49
24	29	1,08	24	0,89	51	1,90	32	1,19
TOTAL	2.686	100,00	2.824	105,14	2.275	84,70	2.412	89,80
COEFICIENTE "N"	1,058	-	1,046	-	1,093	-	1,101	-

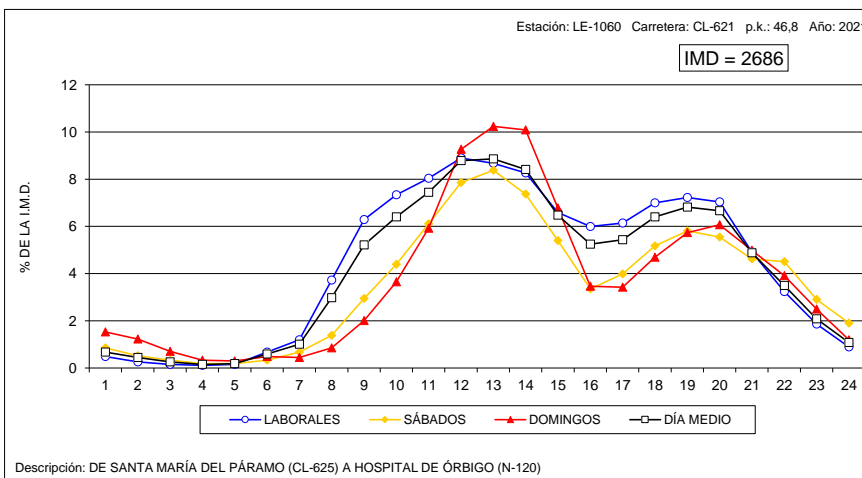
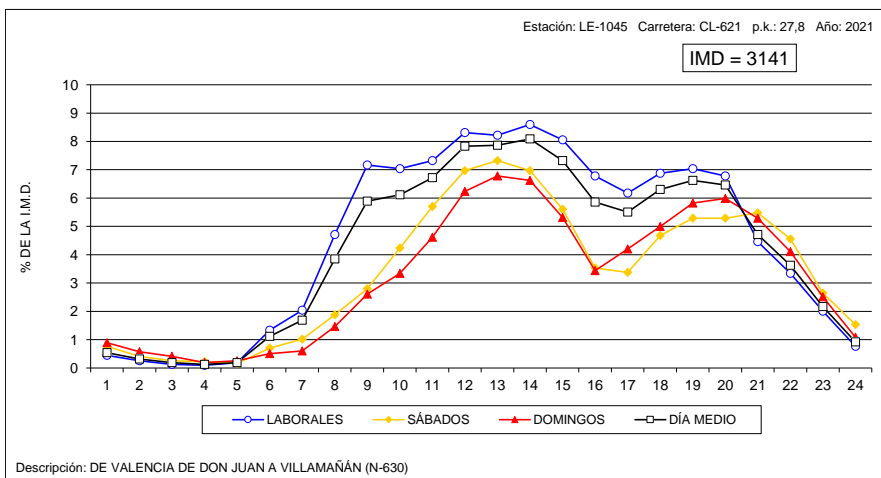



VARIACIÓN HORARIA DEL TRÁFICO

Estación: LE-1090

Carretera: LE-125

HORA	DÍA MEDIO		LABORALES		SÁBADOS		DOMINGOS	
	Vehículos	% IMD	Vehículos	% IMD	Vehículos	% IMD	Vehículos	% IMD
1	6	0,57	5	0,47	10	0,94	6	0,57
2	3	0,28	2	0,19	4	0,38	4	0,38
3	2	0,19	2	0,19	5	0,47	3	0,28
4	1	0,09	1	0,09	3	0,28	2	0,19
5	1	0,09	1	0,09	3	0,28	1	0,09
6	4	0,38	4	0,38	5	0,47	3	0,28
7	12	1,13	13	1,23	9	0,85	8	0,75
8	30	2,83	37	3,49	18	1,70	13	1,23
9	53	5,00	61	5,75	42	3,96	24	2,26
10	74	6,97	81	7,63	73	6,88	40	3,77
11	84	7,92	85	8,01	105	9,90	56	5,28
12	83	7,82	82	7,73	104	9,80	65	6,13
13	86	8,11	84	7,92	108	10,18	76	7,16
14	81	7,63	79	7,45	99	9,33	74	6,97
15	70	6,60	70	6,60	80	7,54	56	5,28
16	66	6,22	70	6,60	63	5,94	50	4,71
17	71	6,69	74	6,97	65	6,13	64	6,03
18	76	7,16	77	7,26	65	6,13	82	7,73
19	78	7,35	74	6,97	77	7,26	98	9,24
20	66	6,22	62	5,84	70	6,60	83	7,82
21	52	4,90	48	4,52	55	5,18	69	6,50
22	33	3,11	31	2,92	37	3,49	39	3,68
23	19	1,79	17	1,60	27	2,54	19	1,79
24	10	0,94	9	0,85	17	1,60	9	0,85
TOTAL	1.061	100,00	1.069	100,75	1.144	107,82	944	88,97
COEFICIENTE "N"	1,045	-	1,040	-	1,069	-	1,052	-

VARIACIÓN HORARIA DEL TRÁFICO

Estación: LE-1105

Carretera: CL-623

HORA	DÍA MEDIO		LABORALES		SÁBADOS		DOMINGOS	
	Vehículos	% IMD	Vehículos	% IMD	Vehículos	% IMD	Vehículos	% IMD
1	62	0,61	48	0,47	89	0,87	102	1,00
2	31	0,30	22	0,21	49	0,48	60	0,59
3	17	0,17	12	0,12	26	0,25	33	0,32
4	12	0,12	10	0,10	13	0,13	19	0,19
5	13	0,13	12	0,12	14	0,14	15	0,15
6	41	0,40	49	0,48	27	0,26	19	0,19
7	115	1,12	142	1,39	57	0,56	37	0,36
8	390	3,81	500	4,88	150	1,46	81	0,79
9	566	5,53	710	6,93	284	2,77	130	1,27
10	598	5,84	692	6,76	504	4,92	225	2,20
11	617	6,03	657	6,42	667	6,51	365	3,56
12	673	6,57	685	6,69	765	7,47	521	5,09
13	700	6,84	697	6,81	808	7,89	609	5,95
14	740	7,23	757	7,39	751	7,33	645	6,30
15	793	7,74	862	8,42	675	6,59	563	5,50
16	625	6,10	722	7,05	427	4,17	335	3,27
17	648	6,33	727	7,10	488	4,77	412	4,02
18	694	6,78	752	7,34	567	5,54	531	5,19
19	699	6,83	739	7,22	596	5,82	600	5,86
20	714	6,97	730	7,13	644	6,29	708	6,91
21	622	6,07	621	6,07	585	5,71	665	6,49
22	478	4,67	457	4,46	495	4,83	570	5,57
23	271	2,65	256	2,50	305	2,98	317	3,10
24	120	1,17	108	1,05	165	1,61	132	1,29
TOTAL	10.239	100,00	10.967	107,11	9.151	89,37	7.694	75,14
COEFICIENTE "N"	1,059	-	1,049	-	1,081	-	1,100	-

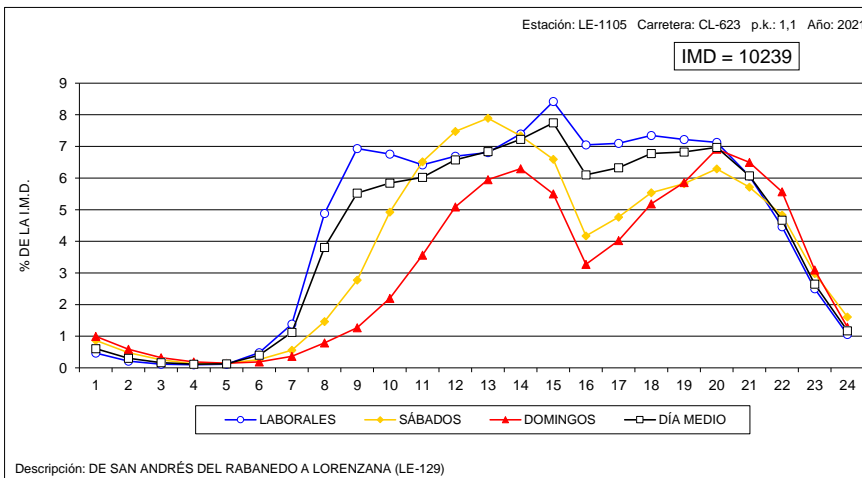
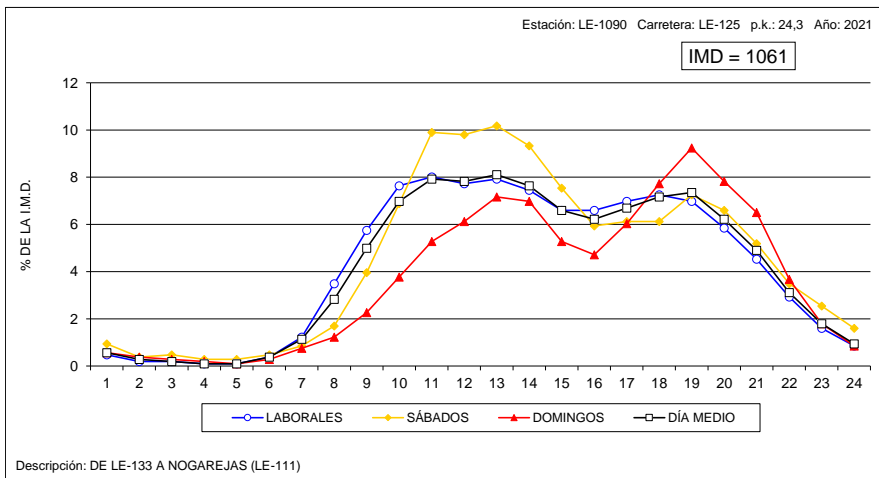



VARIACIÓN HORARIA DEL TRÁFICO

Estación: LE-1110

Carretera: CL-626

HORA	DÍA MEDIO		LABORALES		SÁBADOS		DOMINGOS	
	Vehículos	% IMD	Vehículos	% IMD	Vehículos	% IMD	Vehículos	% IMD
1	15	0,47	12	0,38	18	0,57	28	0,88
2	8	0,25	5	0,16	10	0,32	19	0,60
3	6	0,19	5	0,16	7	0,22	13	0,41
4	6	0,19	5	0,16	8	0,25	10	0,32
5	6	0,19	4	0,13	10	0,32	11	0,35
6	13	0,41	14	0,44	11	0,35	13	0,41
7	41	1,30	50	1,58	18	0,57	19	0,60
8	102	3,22	129	4,08	41	1,30	33	1,04
9	163	5,15	195	6,16	96	3,03	68	2,15
10	210	6,64	233	7,36	201	6,35	103	3,26
11	217	6,86	214	6,76	261	8,25	190	6,01
12	230	7,27	209	6,61	310	9,80	255	8,06
13	230	7,27	204	6,45	316	9,99	270	8,53
14	218	6,89	201	6,35	264	8,34	258	8,15
15	211	6,67	218	6,89	209	6,61	180	5,69
16	188	5,94	202	6,38	162	5,12	140	4,42
17	204	6,45	201	6,35	194	6,13	232	7,33
18	230	7,27	213	6,73	220	6,95	325	10,27
19	244	7,71	211	6,67	238	7,52	416	13,15
20	231	7,30	192	6,07	224	7,08	435	13,75
21	184	5,82	148	4,68	194	6,13	355	11,22
22	120	3,79	96	3,03	143	4,52	219	6,92
23	59	1,86	46	1,45	82	2,59	100	3,16
24	28	0,88	21	0,66	41	1,30	46	1,45
TOTAL	3.164	100,00	3.028	95,70	3.278	103,60	3.738	118,14
COEFICIENTE "N"	1,047	-	1,038	-	1,060	-	1,069	-

VARIACIÓN HORARIA DEL TRÁFICO

Estación: LE-1120

Carretera: CL-626

HORA	DÍA MEDIO		LABORALES		SÁBADOS		DOMINGOS	
	Vehículos	% IMD	Vehículos	% IMD	Vehículos	% IMD	Vehículos	% IMD
1	6	0,47	5	0,40	5	0,40	9	0,71
2	3	0,24	3	0,24	4	0,32	6	0,47
3	1	0,08	1	0,08	2	0,16	2	0,16
4	2	0,16	2	0,16	2	0,16	1	0,08
5	3	0,24	3	0,24	2	0,16	2	0,16
6	6	0,47	6	0,47	3	0,24	6	0,47
7	14	1,11	15	1,19	11	0,87	10	0,79
8	36	2,85	41	3,24	27	2,13	21	1,66
9	56	4,43	63	4,98	44	3,48	34	2,69
10	73	5,77	78	6,17	67	5,30	52	4,11
11	89	7,04	89	7,04	99	7,83	77	6,09
12	96	7,59	92	7,27	112	8,85	101	7,98
13	92	7,27	86	6,80	102	8,06	110	8,70
14	85	6,72	81	6,40	89	7,04	103	8,14
15	73	5,77	73	5,77	68	5,38	78	6,17
16	75	5,93	76	6,01	62	4,90	79	6,25
17	95	7,51	89	7,04	89	7,04	134	10,59
18	107	8,46	94	7,43	98	7,75	184	14,55
19	106	8,38	91	7,19	94	7,43	197	15,57
20	91	7,19	78	6,17	67	5,30	180	14,23
21	73	5,77	64	5,06	66	5,22	126	9,96
22	45	3,56	41	3,24	37	2,92	73	5,77
23	24	1,90	23	1,82	25	1,98	31	2,45
24	14	1,11	13	1,03	15	1,19	16	1,26
TOTAL	1.265	100,00	1.207	95,42	1.190	94,07	1.632	129,01
COEFICIENTE "N"	1,049	-	1,049	-	1,051	-	1,047	-

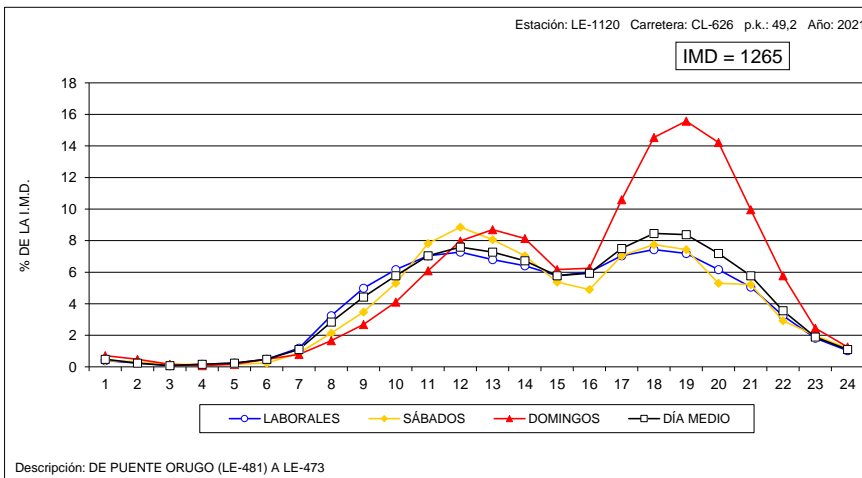
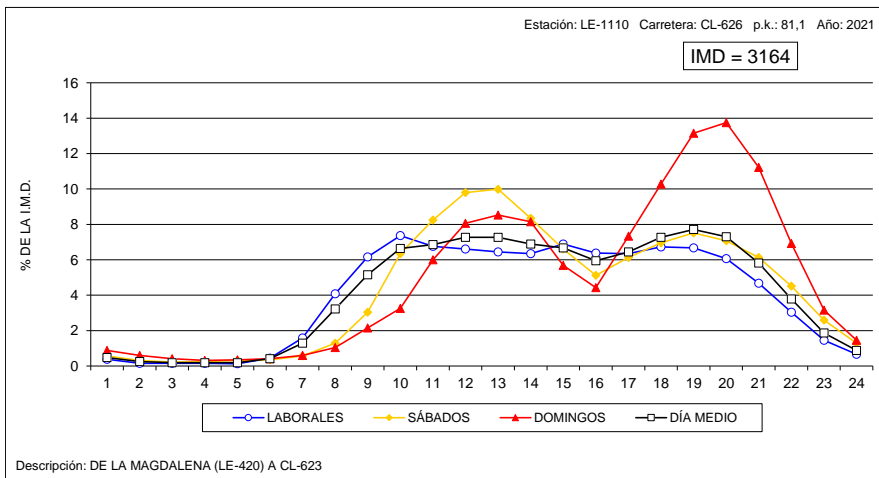



VARIACIÓN HORARIA DEL TRÁFICO

Estación: LE-1205

Carretera: CL-626

HORA	DÍA MEDIO		LABORALES		SÁBADOS		DOMINGOS	
	Vehículos	% IMD	Vehículos	% IMD	Vehículos	% IMD	Vehículos	% IMD
1	15	0,52	13	0,45	17	0,59	23	0,80
2	9	0,31	7	0,24	13	0,45	16	0,56
3	6	0,21	4	0,14	9	0,31	12	0,42
4	4	0,14	3	0,10	5	0,17	9	0,31
5	4	0,14	3	0,10	5	0,17	7	0,24
6	6	0,21	5	0,17	5	0,17	10	0,35
7	19	0,66	20	0,70	12	0,42	21	0,73
8	60	2,09	67	2,34	35	1,22	48	1,67
9	125	4,36	145	5,05	74	2,58	74	2,58
10	164	5,72	186	6,48	124	4,32	96	3,35
11	195	6,80	213	7,42	163	5,68	138	4,81
12	226	7,88	237	8,26	225	7,84	174	6,06
13	241	8,40	248	8,64	241	8,40	202	7,04
14	250	8,71	261	9,10	244	8,50	204	7,11
15	194	6,76	208	7,25	168	5,86	150	5,23
16	170	5,93	182	6,34	134	4,67	145	5,05
17	194	6,76	206	7,18	163	5,68	169	5,89
18	212	7,39	227	7,91	185	6,45	167	5,82
19	216	7,53	227	7,91	201	7,01	173	6,03
20	199	6,94	205	7,15	190	6,62	183	6,38
21	162	5,65	163	5,68	148	5,16	167	5,82
22	106	3,69	100	3,49	120	4,18	122	4,25
23	61	2,13	55	1,92	78	2,72	77	2,68
24	32	1,12	27	0,94	44	1,53	50	1,74
TOTAL	2.869	100,00	3.012	104,98	2.603	90,73	2.437	84,94
COEFICIENTE "N"	1,050	-	1,040	-	1,073	-	1,091	-

VARIACIÓN HORARIA DEL TRÁFICO

Estación: LE-1340

Carretera: LE-331

HORA	DÍA MEDIO		LABORALES		SÁBADOS		DOMINGOS	
	Vehículos	% IMD	Vehículos	% IMD	Vehículos	% IMD	Vehículos	% IMD
1	5	0,44	4	0,35	8	0,71	8	0,71
2	3	0,27	2	0,18	4	0,35	3	0,27
3	1	0,09	1	0,09	3	0,27	3	0,27
4	1	0,09	1	0,09	1	0,09	1	0,09
5	4	0,35	5	0,44	1	0,09	2	0,18
6	4	0,35	5	0,44	2	0,18	3	0,27
7	9	0,80	11	0,98	6	0,53	5	0,44
8	24	2,13	26	2,30	22	1,95	16	1,42
9	45	3,99	46	4,08	40	3,55	43	3,81
10	62	5,50	62	5,50	66	5,85	61	5,41
11	76	6,74	74	6,56	92	8,16	70	6,21
12	91	8,07	86	7,62	113	10,02	93	8,24
13	93	8,24	85	7,54	121	10,73	107	9,49
14	94	8,33	85	7,54	123	10,90	113	10,02
15	85	7,54	80	7,09	94	8,33	99	8,78
16	70	6,21	66	5,85	78	6,91	83	7,36
17	74	6,56	66	5,85	90	7,98	101	8,95
18	91	8,07	80	7,09	126	11,17	112	9,93
19	89	7,89	75	6,65	115	10,20	132	11,70
20	77	6,83	67	5,94	91	8,07	118	10,46
21	58	5,14	51	4,52	70	6,21	83	7,36
22	41	3,63	37	3,28	47	4,17	55	4,88
23	20	1,77	18	1,60	28	2,48	23	2,04
24	10	0,89	10	0,89	12	1,06	10	0,89
TOTAL	1.128	100,00	1.043	92,46	1.353	119,95	1.344	119,15
COEFICIENTE "N"	1,045	-	1,046	-	1,046	-	1,041	-

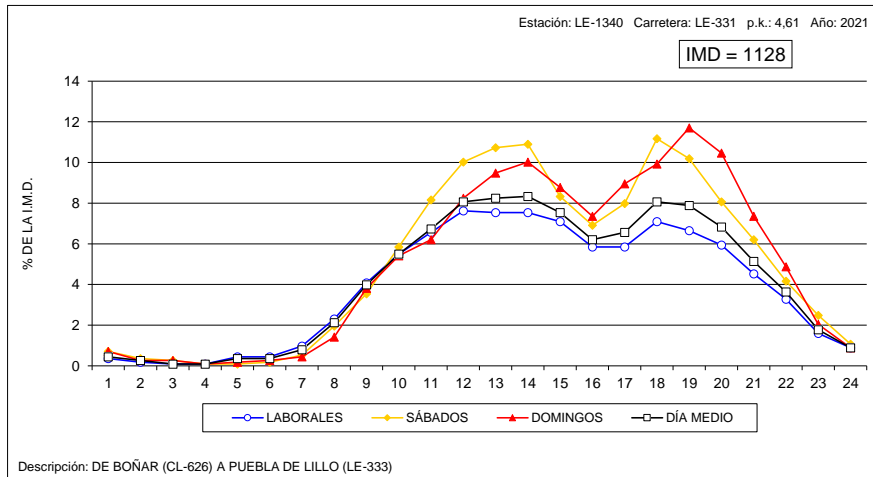
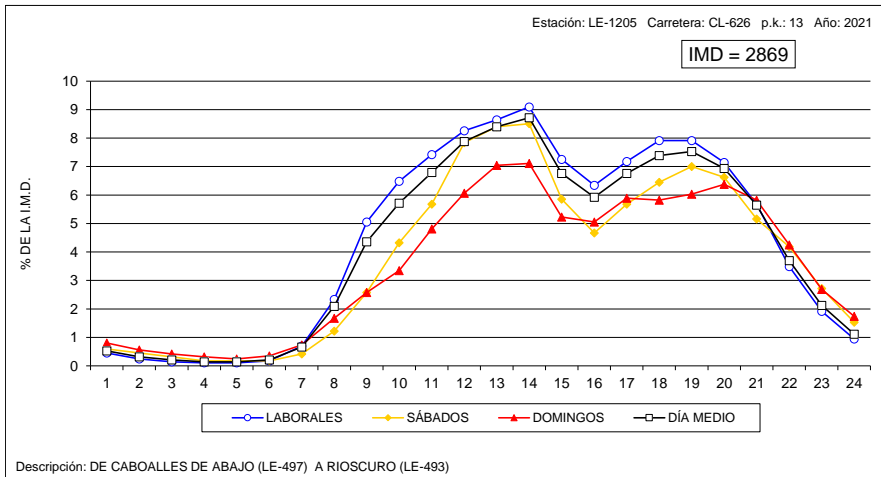



VARIACIÓN HORARIA DEL TRÁFICO

Estación: LE-1395

Carretera: LE-420

HORA	DÍA MEDIO		LABORALES		SÁBADOS		DOMINGOS	
	Vehículos	% IMD	Vehículos	% IMD	Vehículos	% IMD	Vehículos	% IMD
1	12	0,56	8	0,38	15	0,70	30	1,41
2	7	0,33	5	0,23	11	0,52	17	0,80
3	3	0,14	2	0,09	4	0,19	8	0,38
4	2	0,09	2	0,09	3	0,14	6	0,28
5	4	0,19	3	0,14	3	0,14	6	0,28
6	10	0,47	11	0,52	7	0,33	9	0,42
7	21	0,99	25	1,17	12	0,56	13	0,61
8	61	2,86	76	3,57	33	1,55	15	0,70
9	91	4,27	104	4,88	71	3,33	43	2,02
10	115	5,40	128	6,01	97	4,55	68	3,19
11	149	7,00	153	7,18	164	7,70	114	5,35
12	169	7,93	166	7,79	205	9,62	147	6,90
13	176	8,26	167	7,84	218	10,23	179	8,40
14	172	8,08	160	7,51	215	10,09	187	8,78
15	143	6,71	137	6,43	166	7,79	146	6,85
16	115	5,40	120	5,63	111	5,21	94	4,41
17	131	6,15	129	6,06	133	6,24	140	6,57
18	163	7,65	158	7,42	156	7,32	196	9,20
19	169	7,93	156	7,32	161	7,56	242	11,36
20	153	7,18	136	6,38	154	7,23	236	11,08
21	123	5,77	102	4,79	137	6,43	214	10,05
22	77	3,62	59	2,77	93	4,37	150	7,04
23	41	1,92	34	1,60	53	2,49	65	3,05
24	23	1,08	19	0,89	35	1,64	35	1,64
TOTAL	2.130	100,00	2.060	96,71	2.257	105,96	2.360	110,80
COEFICIENTE "N"	1,050	-	1,043	-	1,062	-	1,081	-

VARIACIÓN HORARIA DEL TRÁFICO

Estación: LE-1490

Carretera: LE-521

HORA	DÍA MEDIO		LABORALES		SÁBADOS		DOMINGOS	
	Vehículos	% IMD	Vehículos	% IMD	Vehículos	% IMD	Vehículos	% IMD
1	5	0,66	4	0,53	6	0,80	8	1,06
2	3	0,40	2	0,27	4	0,53	6	0,80
3	2	0,27	1	0,13	4	0,53	5	0,66
4	2	0,27	2	0,27	2	0,27	0	0,00
5	2	0,27	2	0,27	2	0,27	1	0,13
6	4	0,53	4	0,53	3	0,40	4	0,53
7	10	1,33	12	1,60	5	0,66	4	0,53
8	30	3,99	39	5,19	12	1,60	8	1,06
9	39	5,19	48	6,38	20	2,66	10	1,33
10	48	6,38	57	7,58	34	4,52	21	2,79
11	57	7,58	64	8,51	48	6,38	29	3,86
12	64	8,51	71	9,44	57	7,58	37	4,92
13	58	7,71	63	8,38	57	7,58	38	5,05
14	56	7,45	61	8,11	55	7,31	33	4,39
15	46	6,12	50	6,65	40	5,32	31	4,12
16	38	5,05	45	5,98	22	2,93	22	2,93
17	44	5,85	51	6,78	28	3,72	24	3,19
18	53	7,05	61	8,11	31	4,12	35	4,65
19	51	6,78	57	7,58	33	4,39	39	5,19
20	49	6,52	54	7,18	37	4,92	39	5,19
21	39	5,19	40	5,32	35	4,65	36	4,79
22	30	3,99	30	3,99	31	4,12	28	3,72
23	15	1,99	15	1,99	17	2,26	14	1,86
24	7	0,93	6	0,80	10	1,33	9	1,20
TOTAL	752	100,00	839	111,57	593	78,86	481	63,96
COEFICIENTE "N"	1,056	-	1,045	-	1,088	-	1,108	-

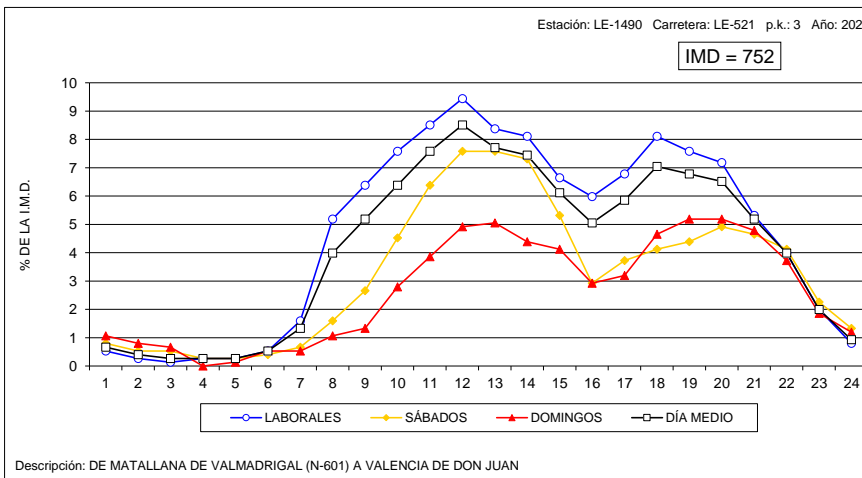
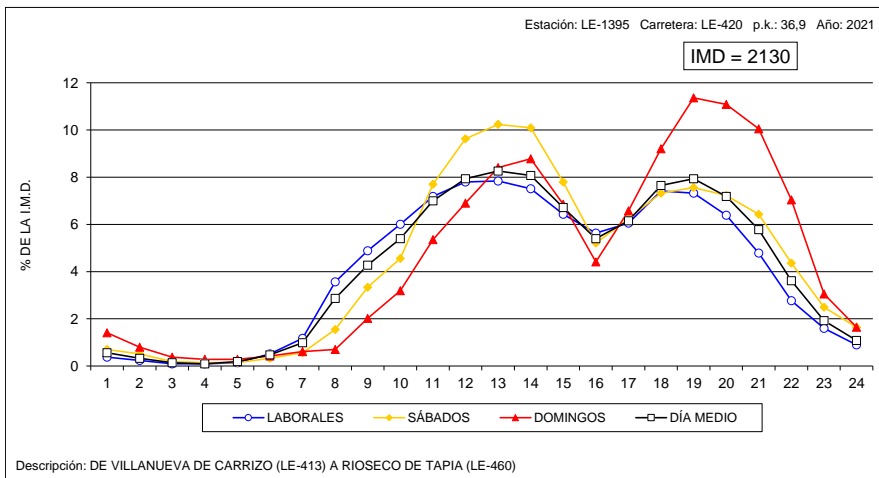



VARIACIÓN HORARIA DEL TRÁFICO

Estación: LE-1575

Carretera: LE-713

HORA	DÍA MEDIO		LABORALES		SÁBADOS		DOMINGOS	
	Vehículos	% IMD	Vehículos	% IMD	Vehículos	% IMD	Vehículos	% IMD
1	130	1,51	111	1,29	156	1,81	197	2,29
2	85	0,99	70	0,81	122	1,42	119	1,38
3	37	0,43	30	0,35	50	0,58	59	0,68
4	18	0,21	14	0,16	20	0,23	33	0,38
5	21	0,24	21	0,24	18	0,21	27	0,31
6	46	0,53	52	0,60	27	0,31	33	0,38
7	113	1,31	130	1,51	48	0,56	95	1,10
8	255	2,96	309	3,58	99	1,15	142	1,65
9	403	4,67	499	5,79	173	2,01	154	1,79
10	461	5,35	539	6,25	316	3,67	217	2,52
11	508	5,89	565	6,55	437	5,07	292	3,39
12	574	6,66	613	7,11	571	6,62	377	4,37
13	629	7,30	657	7,62	666	7,73	450	5,22
14	622	7,21	658	7,63	619	7,18	441	5,12
15	571	6,62	614	7,12	520	6,03	408	4,73
16	541	6,28	595	6,90	450	5,22	363	4,21
17	531	6,16	572	6,63	494	5,73	359	4,16
18	590	6,84	629	7,30	571	6,62	414	4,80
19	619	7,18	643	7,46	607	7,04	507	5,88
20	560	6,50	592	6,87	524	6,08	438	5,08
21	492	5,71	510	5,92	471	5,46	421	4,88
22	375	4,35	369	4,28	389	4,51	390	4,52
23	265	3,07	254	2,95	307	3,56	283	3,28
24	180	2,09	158	1,83	252	2,92	217	2,52
TOTAL	8.621	100,00	9.204	106,76	7.907	91,72	6.436	74,65
COEFICIENTE "N"	1,099	-	1,084	-	1,137	-	1,177	-

VARIACIÓN HORARIA DEL TRÁFICO

Estación: LE-1615

Carretera: A-231

HORA	DÍA MEDIO		LABORALES		SÁBADOS		DOMINGOS	
	Vehículos	% IMD	Vehículos	% IMD	Vehículos	% IMD	Vehículos	% IMD
1	121	1,17	110	1,06	175	1,69	118	1,14
2	94	0,91	86	0,83	132	1,28	95	0,92
3	76	0,74	71	0,69	109	1,05	72	0,70
4	63	0,61	61	0,59	87	0,84	52	0,50
5	67	0,65	66	0,64	90	0,87	52	0,50
6	88	0,85	89	0,86	113	1,09	58	0,56
7	163	1,58	178	1,72	164	1,59	86	0,83
8	309	2,99	343	3,32	288	2,79	160	1,55
9	442	4,28	476	4,60	441	4,27	269	2,60
10	558	5,40	584	5,65	626	6,05	359	3,47
11	675	6,53	673	6,51	829	8,02	529	5,12
12	765	7,40	739	7,15	988	9,56	673	6,51
13	800	7,74	775	7,50	993	9,60	729	7,05
14	729	7,05	722	6,98	842	8,14	651	6,30
15	612	5,92	628	6,07	626	6,05	520	5,03
16	619	5,99	647	6,26	569	5,50	528	5,11
17	702	6,79	710	6,87	665	6,43	702	6,79
18	753	7,28	743	7,19	698	6,75	855	8,27
19	729	7,05	711	6,88	653	6,32	896	8,67
20	649	6,28	628	6,07	604	5,84	799	7,73
21	530	5,13	508	4,91	516	4,99	658	6,36
22	374	3,62	364	3,52	362	3,50	431	4,17
23	252	2,44	249	2,41	259	2,51	261	2,52
24	169	1,63	165	1,60	190	1,84	171	1,65
TOTAL	10.339	100,00	10.326	99,87	11.019	106,58	9.724	94,05
COEFICIENTE "N"	1,099	-	1,095	-	1,117	-	1,099	-

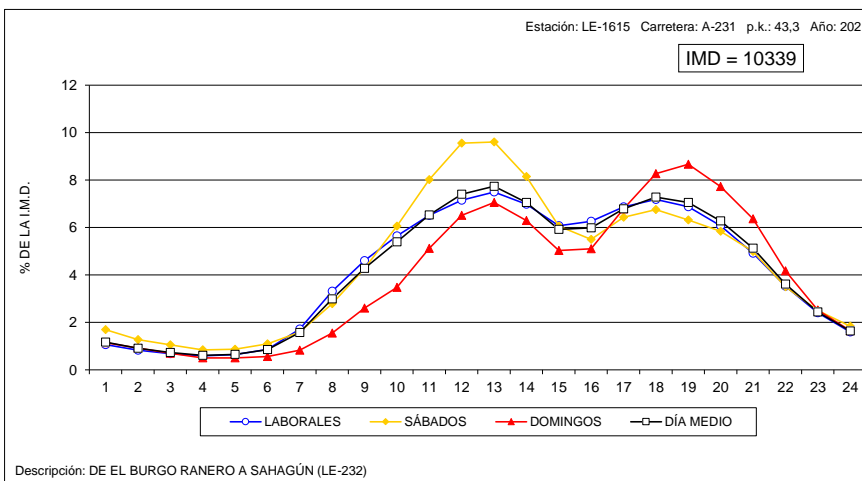
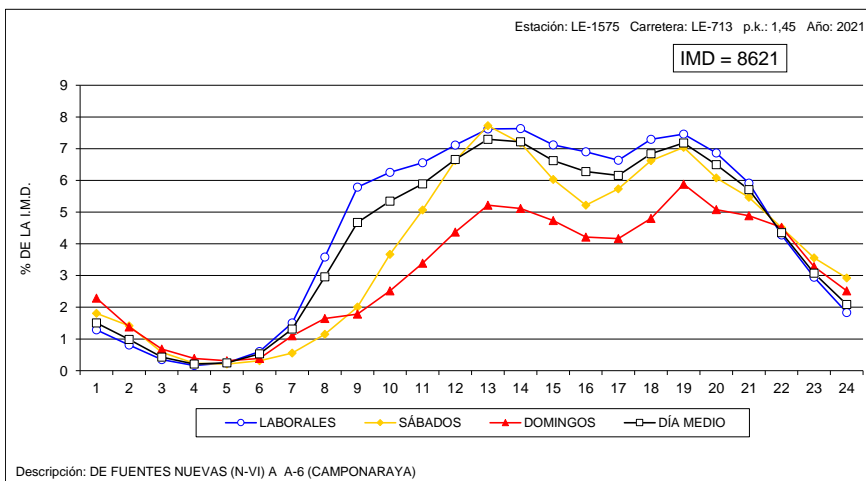



VARIACIÓN HORARIA DEL TRÁFICO

Estación: LE-1660

Carretera: A-231

HORA	DÍA MEDIO		LABORALES		SABADOS		DOMINGOS	
	Vehículos	% IMD	Vehículos	% IMD	Vehículos	% IMD	Vehículos	% IMD
1	80	0,98	82	1,00	87	1,07	63	0,77
2	58	0,71	59	0,72	72	0,88	40	0,49
3	54	0,66	55	0,67	63	0,77	41	0,50
4	46	0,56	47	0,58	53	0,65	34	0,42
5	55	0,67	58	0,71	60	0,73	33	0,40
6	80	0,98	86	1,05	82	1,00	45	0,55
7	149	1,82	174	2,13	120	1,47	54	0,66
8	287	3,51	345	4,22	191	2,34	93	1,14
9	397	4,86	465	5,69	291	3,56	159	1,95
10	463	5,67	521	6,38	405	4,96	229	2,80
11	507	6,21	536	6,56	516	6,32	355	4,35
12	552	6,76	561	6,87	582	7,13	475	5,82
13	571	6,99	580	7,10	569	6,97	528	6,47
14	537	6,58	552	6,76	490	6,00	508	6,22
15	508	6,22	551	6,75	395	4,84	407	4,98
16	515	6,31	569	6,97	328	4,02	436	5,34
17	569	6,97	609	7,46	337	4,13	600	7,35
18	612	7,49	632	7,74	344	4,21	781	9,56
19	602	7,37	609	7,46	337	4,13	835	10,23
20	536	6,56	533	6,53	317	3,88	774	9,48
21	417	5,11	411	5,03	273	3,34	590	7,23
22	283	3,47	272	3,33	221	2,71	396	4,85
23	175	2,14	171	2,09	133	1,63	234	2,87
24	114	1,40	112	1,37	89	1,09	155	1,90
TOTAL	8.166	100,00	8.590	105,19	6.355	77,82	7.865	96,31
COEFICIENTE "N"	1,088	-	1,085	-	1,112	-	1,089	-

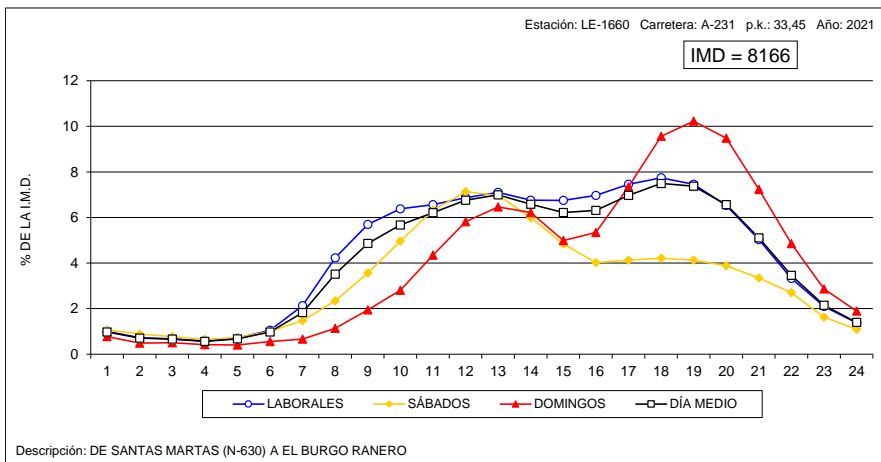



VARIACIÓN HORARIA DEL TRÁFICO

Estación: PA-0005

Carretera: A-610

HORA	DÍA MEDIO		LABORALES		SABADOS		DOMINGOS	
	Vehículos	% IMD	Vehículos	% IMD	Vehículos	% IMD	Vehículos	% IMD
1	77	0,83	72	0,77	95	1,02	82	0,88
2	47	0,50	43	0,46	62	0,67	51	0,55
3	37	0,40	36	0,39	44	0,47	35	0,38
4	39	0,42	41	0,44	42	0,45	25	0,27
5	41	0,44	47	0,50	35	0,38	20	0,21
6	276	2,96	358	3,85	98	1,05	46	0,49
7	279	3,00	351	3,77	130	1,40	62	0,67
8	407	4,37	514	5,52	174	1,87	98	1,05
9	508	5,46	629	6,76	263	2,82	142	1,53
10	519	5,57	610	6,55	391	4,20	193	2,07
11	530	5,69	589	6,33	491	5,27	275	2,95
12	551	5,92	587	6,31	557	5,98	366	3,93
13	573	6,15	602	6,47	580	6,23	425	4,56
14	728	7,82	822	8,83	552	5,93	433	4,65
15	765	8,22	897	9,63	482	5,18	383	4,11
16	553	5,94	661	7,10	301	3,23	265	2,85
17	503	5,40	573	6,15	318	3,42	338	3,63
18	541	5,81	599	6,43	360	3,87	434	4,66
19	568	6,10	618	6,64	388	4,17	492	5,28
20	538	5,78	573	6,15	394	4,23	509	5,47
21	448	4,81	461	4,95	363	3,90	471	5,06
22	376	4,04	381	4,09	326	3,50	400	4,30
23	292	3,14	327	3,51	190	2,04	219	2,35
24	112	1,20	115	1,24	104	1,12	107	1,15
TOTAL	9.310	100,00	10.506	112,85	6.740	72,40	5.871	63,06
COEFICIENTE 'N'	1,110	-	1,110	-	1,110	-	1,111	-

VARIACIÓN HORARIA DEL TRÁFICO

Estación: PA-0100

Carretera: CL-615

HORA	DÍA MEDIO		LABORALES		SABADOS		DOMINGOS	
	Vehículos	% IMD	Vehículos	% IMD	Vehículos	% IMD	Vehículos	% IMD
1	13	0,38	10	0,29	17	0,49	22	0,64
2	8	0,23	6	0,17	11	0,32	15	0,43
3	5	0,14	4	0,12	7	0,20	10	0,29
4	4	0,12	4	0,12	4	0,12	6	0,17
5	8	0,23	9	0,26	5	0,14	5	0,14
6	18	0,52	21	0,61	12	0,35	8	0,23
7	58	1,67	69	1,99	34	0,98	23	0,66
8	152	4,39	192	5,54	61	1,76	41	1,18
9	234	6,76	287	8,29	123	3,55	77	2,22
10	244	7,05	283	8,17	188	5,43	107	3,09
11	246	7,10	262	7,57	253	7,31	157	4,53
12	248	7,16	251	7,25	283	8,17	198	5,72
13	240	6,93	247	7,13	255	7,36	191	5,52
14	240	6,93	252	7,28	234	6,76	185	5,34
15	240	6,93	270	7,80	191	5,52	142	4,10
16	212	6,12	249	7,19	134	3,87	105	3,03
17	205	5,92	221	6,38	161	4,65	169	4,88
18	216	6,24	218	6,30	180	5,20	239	6,90
19	236	6,81	231	6,67	193	5,57	302	8,72
20	228	6,58	216	6,24	194	5,60	327	9,44
21	184	5,31	168	4,85	171	4,94	275	7,94
22	129	3,73	116	3,35	141	4,07	180	5,20
23	67	1,93	61	1,76	79	2,28	85	2,45
24	28	0,81	23	0,66	41	1,18	36	1,04
TOTAL	3.463	100,00	3.670	105,98	2.972	85,82	2.905	83,89
COEFICIENTE 'N'	1,046	-	1,039	-	1,063	-	1,069	-

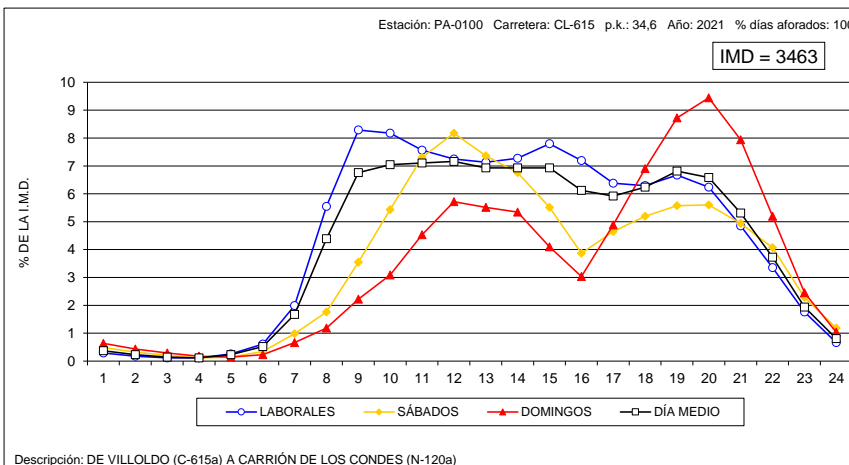
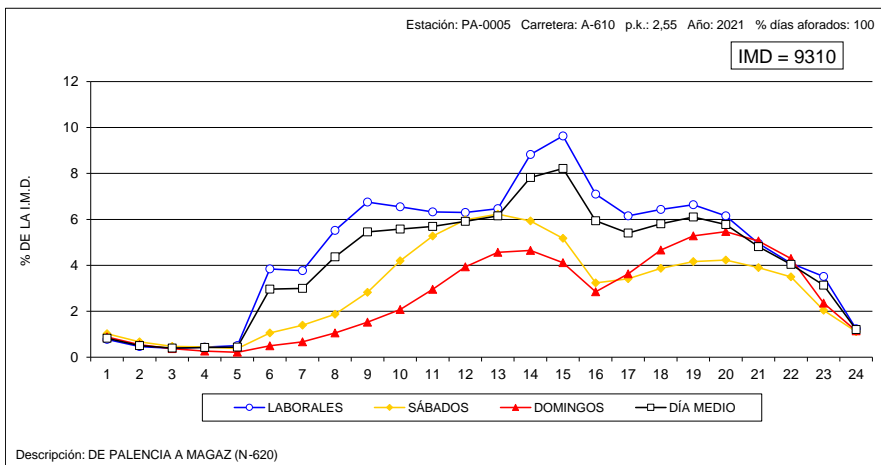



VARIACIÓN HORARIA DEL TRÁFICO

Estación: PA-0745

Carretera: A-231

HORA	DÍA MEDIO		LABORALES		SÁBADOS		DOMINGOS	
	Vehículos	% IMD	Vehículos	% IMD	Vehículos	% IMD	Vehículos	% IMD
1	86	1,15	82	1,10	115	1,54	72	0,97
2	69	0,93	64	0,86	98	1,32	63	0,85
3	62	0,83	57	0,76	91	1,22	58	0,78
4	60	0,81	56	0,75	87	1,17	52	0,70
5	61	0,82	58	0,78	88	1,18	50	0,67
6	78	1,05	76	1,02	111	1,49	56	0,75
7	124	1,66	130	1,74	149	2,00	70	0,94
8	212	2,85	231	3,10	223	2,99	108	1,45
9	298	4,00	317	4,25	331	4,44	173	2,32
10	387	5,19	395	5,30	458	6,15	274	3,68
11	474	6,36	464	6,23	593	7,96	404	5,42
12	544	7,30	523	7,02	674	9,05	520	6,98
13	564	7,57	544	7,30	651	8,74	582	7,81
14	521	6,99	512	6,87	555	7,45	537	7,21
15	452	6,07	457	6,13	425	5,70	451	6,05
16	473	6,35	489	6,56	400	5,37	463	6,21
17	537	7,21	552	7,41	410	5,50	594	7,97
18	571	7,66	574	7,70	390	5,23	738	9,90
19	548	7,35	542	7,27	343	4,60	782	10,50
20	473	6,35	463	6,21	292	3,92	704	9,45
21	357	4,79	348	4,67	238	3,19	519	6,97
22	238	3,19	232	3,11	176	2,36	330	4,43
23	154	2,07	153	2,05	122	1,64	196	2,63
24	108	1,45	107	1,44	91	1,22	127	1,70
TOTAL	7.451	100,00	7.426	99,66	7.111	95,44	7.923	106,33
COEFICIENTE "N"	1,100	-	1,096	-	1,127	-	1,093	-

VARIACIÓN HORARIA DEL TRÁFICO

Estación: PA-1030

Carretera: CL-612

HORA	DÍA MEDIO		LABORALES		SÁBADOS		DOMINGOS	
	Vehículos	% IMD	Vehículos	% IMD	Vehículos	% IMD	Vehículos	% IMD
1	2	0,43	1	0,21	3	0,64	2	0,43
2	1	0,21	1	0,21	2	0,43	3	0,64
3	1	0,21	1	0,21	2	0,43	1	0,21
4	2	0,43	2	0,43	2	0,43	2	0,43
5	2	0,43	2	0,43	1	0,21	1	0,21
6	6	1,28	7	1,49	3	0,64	1	0,21
7	10	2,13	12	2,55	3	0,64	3	0,64
8	22	4,68	29	6,17	7	1,49	4	0,85
9	31	6,60	39	8,30	14	2,98	8	1,70
10	29	6,17	34	7,23	22	4,68	13	2,77
11	30	6,38	33	7,02	26	5,53	20	4,26
12	32	6,81	34	7,23	33	7,02	22	4,68
13	34	7,23	34	7,23	38	8,09	32	6,81
14	34	7,23	37	7,87	29	6,17	21	4,47
15	32	6,81	36	7,66	27	5,74	20	4,26
16	31	6,60	38	8,09	12	2,55	15	3,19
17	29	6,17	32	6,81	19	4,04	25	5,32
18	31	6,60	32	6,81	24	5,11	32	6,81
19	30	6,38	31	6,60	22	4,68	35	7,45
20	30	6,38	29	6,17	28	5,96	39	8,30
21	23	4,89	20	4,26	23	4,89	36	7,66
22	16	3,40	14	2,98	20	4,26	22	4,68
23	10	2,13	9	1,91	10	2,13	12	2,55
24	4	0,85	3	0,64	5	1,06	9	1,91
TOTAL	470	100,00	510	108,51	375	79,79	378	80,43
COEFICIENTE "N"	1,059	-	1,054	-	1,081	-	1,089	-

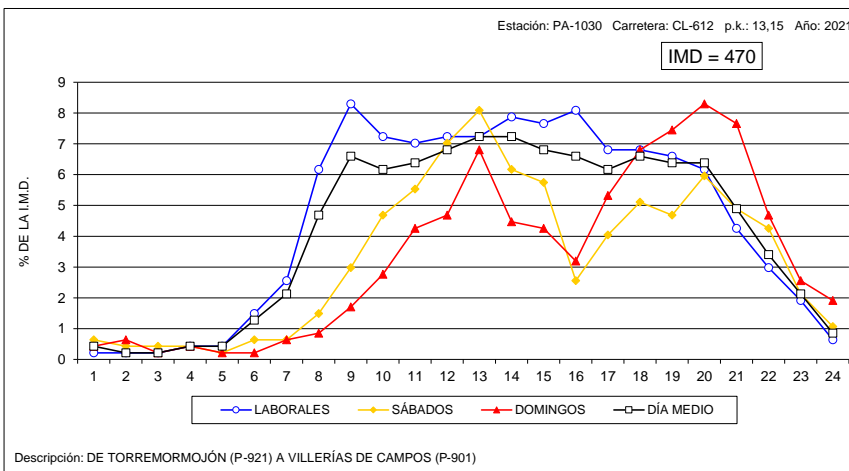
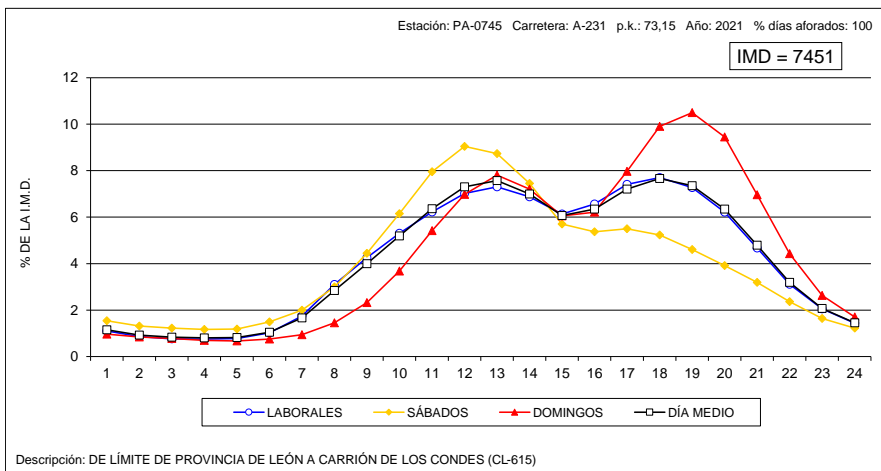



VARIACIÓN HORARIA DEL TRÁFICO

Estación: PA-1050

Carretera: CL-613

HORA	DÍA MEDIO		LABORALES		SABADOS		DOMINGOS	
	Vehículos	% IMD	Vehículos	% IMD	Vehículos	% IMD	Vehículos	% IMD
1	14	0,51	11	0,40	18	0,66	27	0,99
2	7	0,26	5	0,18	11	0,40	16	0,59
3	5	0,18	3	0,11	8	0,29	13	0,48
4	3	0,11	3	0,11	3	0,11	4	0,15
5	8	0,29	9	0,33	7	0,26	6	0,22
6	29	1,07	36	1,32	12	0,44	8	0,29
7	55	2,02	69	2,54	27	0,99	14	0,51
8	132	4,85	166	6,10	66	2,43	27	0,99
9	184	6,76	225	8,27	115	4,23	51	1,88
10	189	6,95	222	8,16	138	5,07	73	2,68
11	173	6,36	194	7,13	159	5,85	85	3,13
12	174	6,40	185	6,80	178	6,54	119	4,38
13	173	6,36	181	6,65	177	6,51	125	4,60
14	188	6,91	200	7,35	178	6,54	141	5,18
15	220	8,09	245	9,01	189	6,95	128	4,71
16	169	6,21	193	7,10	132	4,85	82	3,01
17	150	5,51	168	6,18	109	4,01	99	3,64
18	150	5,51	160	5,88	118	4,34	129	4,74
19	163	5,99	169	6,21	135	4,96	158	5,81
20	170	6,25	172	6,32	138	5,07	193	7,10
21	146	5,37	141	5,18	141	5,18	175	6,43
22	118	4,34	108	3,97	123	4,52	165	6,07
23	73	2,68	69	2,54	76	2,79	90	3,31
24	25	0,92	21	0,77	34	1,25	36	1,32
TOTAL	2.720	100,00	2.955	108,64	2.292	84,26	1.964	72,21
COEFICIENTE 'N'	1,065	-	1,056	-	1,080	-	1,113	-

VARIACIÓN HORARIA DEL TRÁFICO

Estación: PA-1070

Carretera: CL-615

HORA	DÍA MEDIO		LABORALES		SABADOS		DOMINGOS	
	Vehículos	% IMD	Vehículos	% IMD	Vehículos	% IMD	Vehículos	% IMD
1	39	0,52	27	0,36	54	0,72	87	1,16
2	19	0,25	11	0,15	31	0,41	44	0,59
3	10	0,13	5	0,07	15	0,20	29	0,39
4	6	0,08	3	0,04	10	0,13	18	0,24
5	7	0,09	6	0,08	7	0,09	12	0,16
6	38	0,51	45	0,60	27	0,36	16	0,21
7	87	1,16	106	1,42	43	0,57	35	0,47
8	276	3,69	352	4,70	103	1,38	66	0,88
9	423	5,65	523	6,99	221	2,95	123	1,64
10	451	6,03	509	6,80	376	5,02	232	3,10
11	468	6,25	494	6,47	506	6,76	351	4,69
12	486	6,49	470	6,28	575	7,68	475	6,35
13	492	6,57	468	6,25	566	7,56	535	7,15
14	575	7,68	561	7,50	618	8,26	605	8,08
15	626	8,37	667	8,91	542	7,24	501	6,70
16	432	5,77	487	6,51	314	4,20	271	3,62
17	428	5,72	474	6,33	326	4,36	303	4,05
18	467	6,24	494	6,60	387	5,17	415	5,55
19	499	6,67	509	6,80	448	5,99	497	6,64
20	523	6,99	524	7,00	456	6,09	585	7,82
21	482	6,44	471	6,29	441	5,89	575	7,68
22	370	4,94	344	4,60	400	5,35	472	6,31
23	204	2,73	187	2,50	255	3,41	241	3,22
24	76	1,02	64	0,86	121	1,62	94	1,26
TOTAL	7.483	100,00	7.791	104,12	6.842	91,43	6.582	87,96
COEFICIENTE 'N'	1,056	-	1,047	-	1,082	-	1,090	-

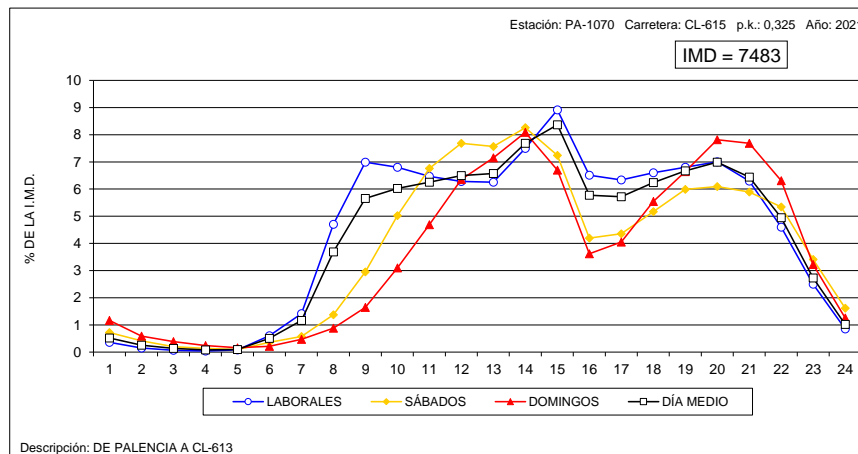
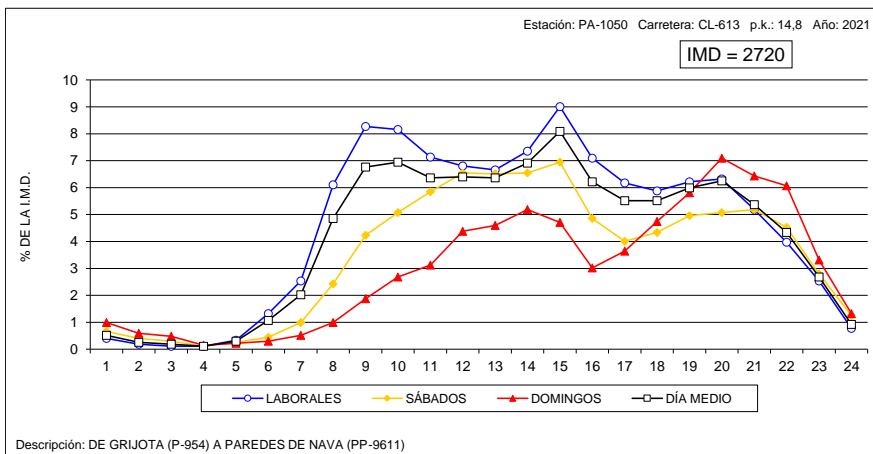



VARIACIÓN HORARIA DEL TRÁFICO

Estación: PA-1090

Carretera: CL-615

HORA	DÍA MEDIO		LABORALES		SABADOS		DOMINGOS	
	Vehículos	% IMD	Vehículos	% IMD	Vehículos	% IMD	Vehículos	% IMD
1	13	0,40	9	0,28	16	0,50	27	0,84
2	7	0,22	5	0,16	10	0,31	14	0,44
3	5	0,16	3	0,09	5	0,16	10	0,31
4	3	0,09	2	0,06	4	0,12	5	0,16
5	6	0,19	6	0,19	3	0,09	6	0,19
6	18	0,56	22	0,68	11	0,34	5	0,16
7	51	1,59	62	1,93	28	0,87	16	0,50
8	143	4,45	182	5,67	53	1,65	39	1,21
9	224	6,97	278	8,66	109	3,39	66	2,05
10	234	7,29	274	8,53	181	5,64	90	2,80
11	226	7,04	243	7,57	237	7,38	130	4,05
12	220	6,85	222	6,91	256	7,97	173	5,39
13	212	6,60	216	6,72	232	7,22	173	5,39
14	209	6,51	217	6,76	214	6,66	163	5,07
15	230	7,16	258	8,03	195	6,07	131	4,08
16	203	6,32	238	7,41	136	4,23	91	2,83
17	192	5,98	209	6,51	154	4,79	145	4,51
18	195	6,07	197	6,13	165	5,14	214	6,66
19	209	6,51	205	6,38	177	5,51	263	8,19
20	218	6,79	204	6,35	178	5,54	327	10,18
21	172	5,35	155	4,83	156	4,86	274	8,53
22	127	3,95	114	3,55	132	4,11	185	5,76
23	69	2,15	61	1,90	79	2,46	99	3,08
24	29	0,90	24	0,75	46	1,43	43	1,34
TOTAL	3.212	100,00	3.406	106,04	2.777	86,46	2.689	83,72
COEFICIENTE 'N'	1,048	-	1,040	-	1,067	-	1,084	-

VARIACIÓN HORARIA DEL TRÁFICO

Estación: PA-1120

Carretera: CL-615

HORA	DÍA MEDIO		LABORALES		SABADOS		DOMINGOS	
	Vehículos	% IMD	Vehículos	% IMD	Vehículos	% IMD	Vehículos	% IMD
1	11	0,43	8	0,31	19	0,75	21	0,82
2	5	0,20	3	0,12	9	0,35	12	0,47
3	3	0,12	2	0,08	6	0,24	7	0,27
4	3	0,12	3	0,12	4	0,16	5	0,20
5	4	0,16	4	0,16	3	0,12	6	0,24
6	10	0,39	11	0,43	7	0,27	7	0,27
7	35	1,37	42	1,65	22	0,86	11	0,43
8	86	3,38	104	4,08	48	1,88	32	1,26
9	149	5,85	180	7,07	95	3,73	51	2,00
10	168	6,60	191	7,50	137	5,38	81	3,18
11	192	7,54	207	8,13	191	7,50	121	4,75
12	203	7,97	211	8,28	215	8,44	151	5,93
13	202	7,93	205	8,05	224	8,79	163	6,40
14	193	7,58	202	7,93	182	7,15	156	6,12
15	183	7,18	200	7,85	160	6,28	122	4,79
16	147	5,77	166	6,52	107	4,20	94	3,69
17	159	6,24	166	6,52	126	4,95	154	6,05
18	164	6,44	163	6,40	131	5,14	201	7,89
19	179	7,03	173	6,79	152	5,97	235	9,23
20	159	6,24	150	5,89	145	5,69	219	8,60
21	126	4,95	116	4,55	127	4,99	172	6,75
22	91	3,57	83	3,26	105	4,12	121	4,75
23	49	1,92	45	1,77	58	2,28	62	2,43
24	24	0,94	21	0,82	36	1,41	30	1,18
TOTAL	2.547	100,00	2.656	104,28	2.309	90,66	2.234	87,71
COEFICIENTE 'N'	1,046	-	1,038	-	1,066	-	1,072	-

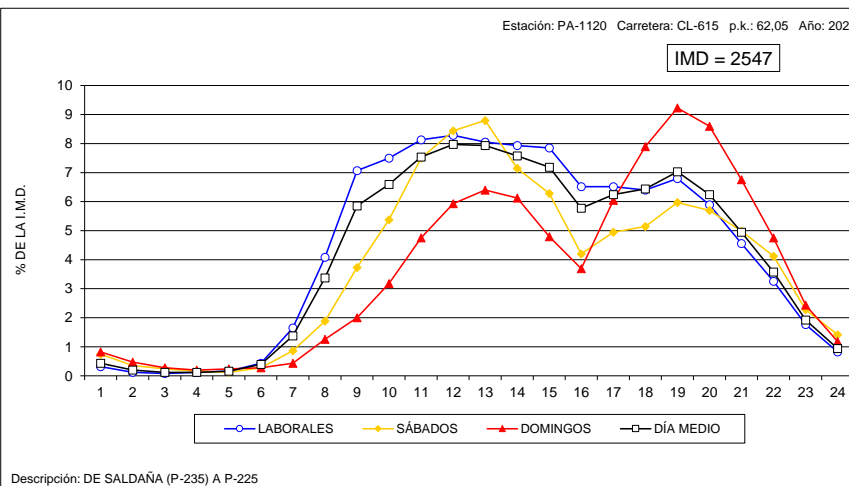
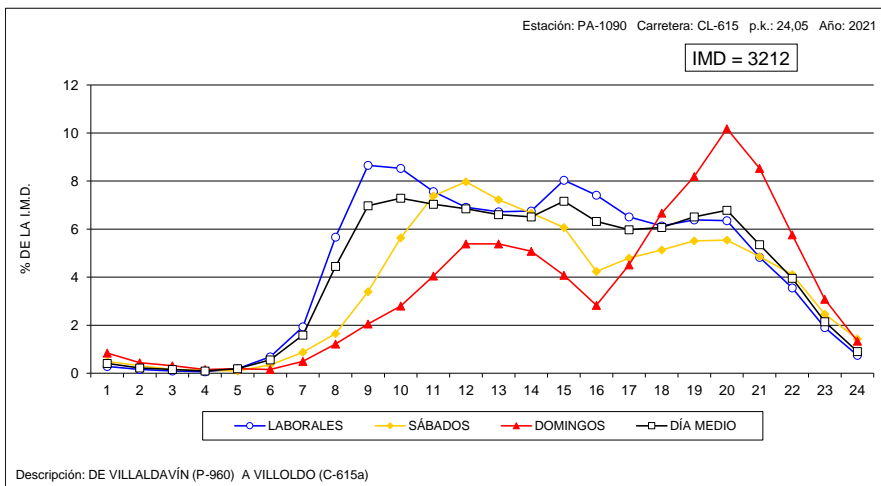



VARIACIÓN HORARIA DEL TRÁFICO

Estación: PA-1160

Carretera: P-405

HORA	DÍA MEDIO		LABORALES		SÁBADOS		DOMINGOS	
	Vehículos	% IMD	Vehículos	% IMD	Vehículos	% IMD	Vehículos	% IMD
1	3	0,36	2	0,24	3	0,36	5	0,59
2	1	0,12	1	0,12	2	0,24	3	0,36
3	1	0,12	1	0,12	1	0,12	1	0,12
4	1	0,12	0	0,00	1	0,12	2	0,24
5	1	0,12	1	0,12	0	0,00	0	0,00
6	10	1,18	12	1,42	4	0,47	2	0,24
7	17	2,01	23	2,72	7	0,83	2	0,24
8	43	5,09	55	6,51	16	1,89	10	1,18
9	53	6,27	64	7,57	32	3,79	17	2,01
10	55	6,51	65	7,69	38	4,50	23	2,72
11	55	6,51	61	7,22	53	6,27	29	3,43
12	51	6,04	53	6,27	59	6,98	31	3,67
13	53	6,27	52	6,15	66	7,81	46	5,44
14	62	7,34	62	7,34	68	8,05	52	6,15
15	66	7,81	72	8,52	62	7,34	43	5,09
16	56	6,63	67	7,93	35	4,14	22	2,60
17	49	5,80	54	6,39	36	4,26	32	3,79
18	48	5,68	50	5,92	41	4,85	43	5,09
19	58	6,86	61	7,22	42	4,97	62	7,34
20	57	6,75	55	6,51	45	5,33	75	8,88
21	49	5,80	45	5,33	53	6,27	62	7,34
22	34	4,02	32	3,79	34	4,02	42	4,97
23	18	2,13	17	2,01	18	2,13	20	2,37
24	5	0,59	4	0,47	9	1,07	7	0,83
TOTAL	845	100,00	909	107,57	725	85,80	631	74,67
COEFICIENTE "N"	1,048	-	1,044	-	1,055	-	1,068	-

VARIACIÓN HORARIA DEL TRÁFICO

Estación: PA-1190

Carretera: CL-619

HORA	DÍA MEDIO		LABORALES		SÁBADOS		DOMINGOS	
	Vehículos	% IMD	Vehículos	% IMD	Vehículos	% IMD	Vehículos	% IMD
1	9	0,41	7	0,32	12	0,55	17	0,78
2	6	0,27	5	0,23	9	0,41	12	0,55
3	5	0,23	4	0,18	5	0,23	7	0,32
4	4	0,18	5	0,23	3	0,14	4	0,18
5	7	0,32	8	0,37	6	0,27	3	0,14
6	35	1,60	44	2,01	17	0,78	5	0,23
7	51	2,33	63	2,88	29	1,33	16	0,73
8	102	4,66	127	5,80	46	2,10	34	1,55
9	142	6,49	173	7,91	76	3,47	57	2,61
10	143	6,54	168	7,68	107	4,89	54	2,47
11	143	6,54	156	7,13	144	6,58	72	3,29
12	139	6,35	146	6,67	145	6,63	101	4,62
13	144	6,58	149	6,81	149	6,81	111	5,07
14	162	7,40	175	8,00	141	6,44	118	5,39
15	173	7,91	195	8,91	128	5,85	109	4,98
16	139	6,35	164	7,50	87	3,98	69	3,15
17	129	5,90	145	6,63	91	4,16	86	3,93
18	132	6,03	144	6,58	91	4,16	114	5,21
19	140	6,40	147	6,72	99	4,52	149	6,81
20	126	5,76	126	5,76	96	4,39	153	6,99
21	101	4,62	100	4,57	86	3,93	125	5,71
22	81	3,70	81	3,70	75	3,43	89	4,07
23	56	2,56	60	2,74	45	2,06	48	2,19
24	17	0,78	16	0,73	19	0,87	20	0,91
TOTAL	2.188	100,00	2.408	110,05	1.706	77,97	1.573	71,89
COEFICIENTE "N"	1,069	-	1,066	-	1,073	-	1,080	-

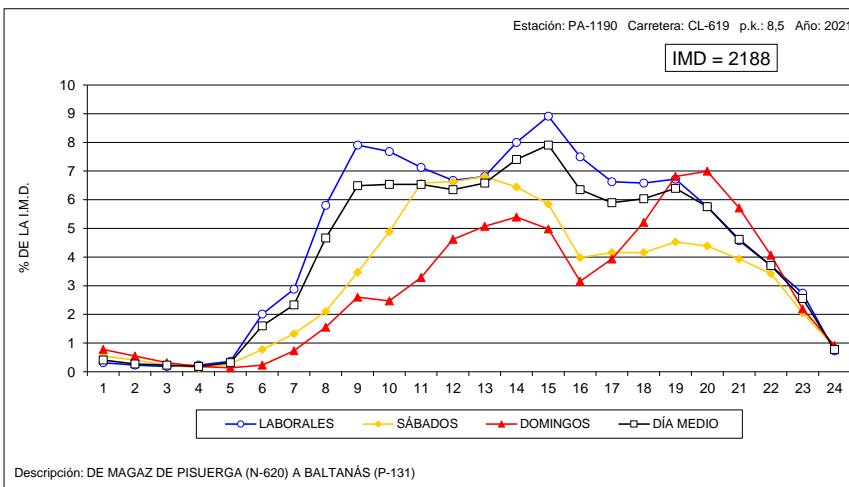
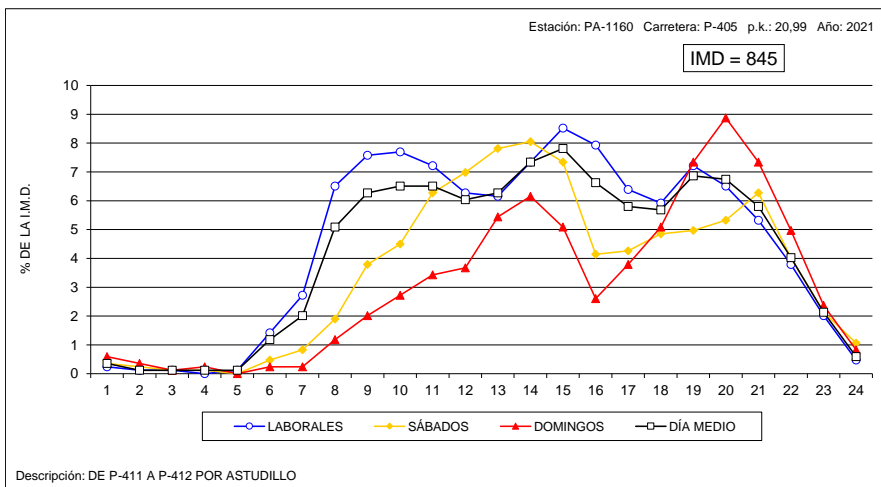



VARIACIÓN HORARIA DEL TRÁFICO

Estación: PA-1195

Carretera: CL-626

HORA	DÍA MEDIO		LABORALES		SÁBADOS		DOMINGOS	
	Vehículos	% IMD	Vehículos	% IMD	Vehículos	% IMD	Vehículos	% IMD
1	10	0,46	7	0,32	18	0,82	20	0,91
2	5	0,23	3	0,14	8	0,37	11	0,50
3	4	0,18	2	0,09	5	0,23	9	0,41
4	2	0,09	2	0,09	2	0,09	5	0,23
5	8	0,37	9	0,41	8	0,37	7	0,32
6	13	0,59	15	0,69	11	0,50	7	0,32
7	31	1,42	34	1,55	28	1,28	15	0,69
8	68	3,11	77	3,52	56	2,56	32	1,46
9	104	4,76	122	5,58	65	2,97	51	2,33
10	123	5,62	132	6,04	111	5,08	91	4,16
11	151	6,90	154	7,04	166	7,59	123	5,62
12	175	8,00	171	7,82	205	9,37	161	7,36
13	180	8,23	174	7,96	207	9,47	182	8,32
14	174	7,96	166	7,59	199	9,10	188	8,60
15	151	6,90	153	7,00	148	6,77	143	6,54
16	128	5,85	134	6,13	108	4,94	120	5,49
17	142	6,49	140	6,40	136	6,22	163	7,45
18	158	7,22	150	6,86	145	6,63	214	9,79
19	164	7,50	153	7,00	160	7,32	225	10,29
20	143	6,54	131	5,99	152	6,95	198	9,05
21	106	4,85	96	4,39	117	5,35	143	6,54
22	77	3,52	70	3,20	93	4,25	93	4,25
23	52	2,38	52	2,38	56	2,56	49	2,24
24	19	0,87	17	0,78	30	1,37	20	0,91
TOTAL	2.187	100,00	2.164	98,95	2.234	102,15	2.270	103,80
COEFICIENTE "N"	1,054	-	1,052	-	1,066	-	1,060	-

VARIACIÓN HORARIA DEL TRÁFICO

Estación: PA-1230

Carretera: CL-626

HORA	DÍA MEDIO		LABORALES		SÁBADOS		DOMINGOS	
	Vehículos	% IMD	Vehículos	% IMD	Vehículos	% IMD	Vehículos	% IMD
1	7	0,52	5	0,37	13	0,97	13	0,97
2	4	0,30	2	0,15	6	0,45	10	0,74
3	3	0,22	2	0,15	3	0,22	6	0,45
4	1	0,07	1	0,07	1	0,07	4	0,30
5	11	0,82	12	0,89	10	0,74	4	0,30
6	8	0,59	10	0,74	5	0,37	4	0,30
7	26	1,93	30	2,23	22	1,63	10	0,74
8	47	3,49	53	3,94	43	3,19	22	1,63
9	70	5,20	82	6,09	47	3,49	32	2,38
10	71	5,27	81	6,02	58	4,31	39	2,90
11	83	6,17	89	6,61	78	5,79	63	4,68
12	100	7,43	103	7,65	105	7,80	82	6,09
13	111	8,25	109	8,10	117	8,69	116	8,62
14	105	7,80	101	7,50	120	8,92	107	7,95
15	92	6,84	90	6,69	101	7,50	91	6,76
16	82	6,09	91	6,76	62	4,61	57	4,23
17	85	6,32	89	6,61	78	5,79	77	5,72
18	96	7,13	95	7,06	91	6,76	109	8,10
19	98	7,28	94	6,98	99	7,36	116	8,62
20	81	6,02	75	5,57	90	6,69	102	7,58
21	71	5,27	67	4,98	77	5,72	85	6,32
22	46	3,42	42	3,12	55	4,09	57	4,23
23	33	2,45	33	2,45	33	2,45	32	2,38
24	14	1,04	12	0,89	19	1,41	16	1,19
TOTAL	1.346	100,00	1.368	101,63	1.333	99,03	1.254	93,16
COEFICIENTE "N"	1,065	-	1,060	-	1,072	-	1,076	-

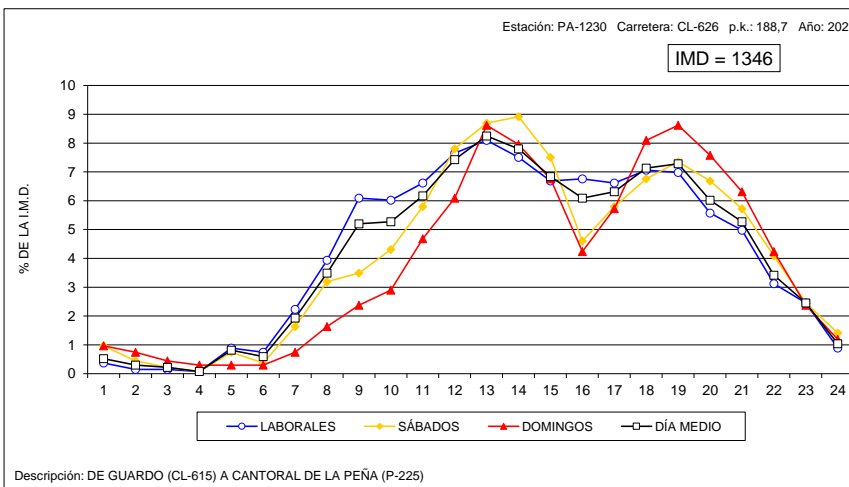
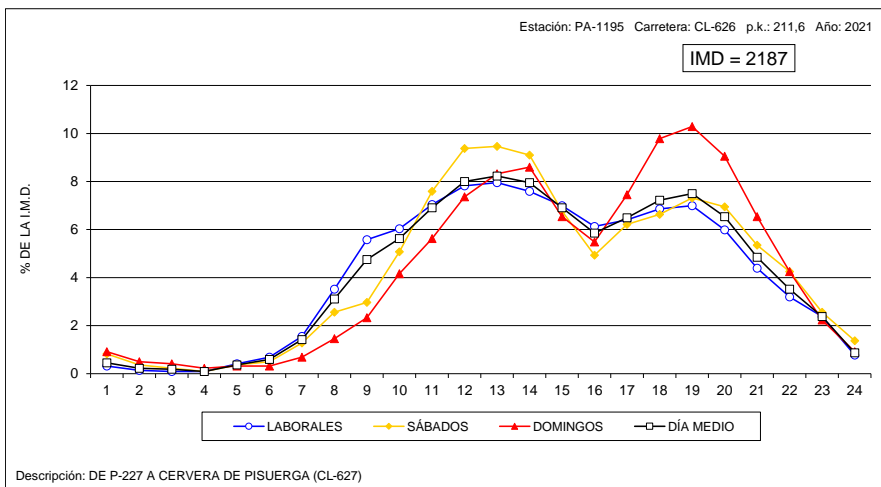



VARIACIÓN HORARIA DEL TRÁFICO

Estación: PA-1250

Carretera: P-227

HORA	DÍA MEDIO		LABORALES		SÁBADOS		DOMINGOS	
	Vehículos	% IMD	Vehículos	% IMD	Vehículos	% IMD	Vehículos	% IMD
1	2	0,24	1	0,12	3	0,35	4	0,47
2	1	0,12	1	0,12	1	0,12	3	0,35
3	1	0,12	0	0,00	1	0,12	1	0,12
4	1	0,12	1	0,12	2	0,24	2	0,24
5	2	0,24	1	0,12	3	0,35	2	0,24
6	2	0,24	2	0,24	1	0,12	1	0,12
7	8	0,94	9	1,06	7	0,82	5	0,59
8	26	3,06	31	3,65	15	1,76	12	1,41
9	42	4,94	46	5,41	37	4,35	22	2,59
10	56	6,59	56	6,59	68	8,00	46	5,41
11	70	8,24	64	7,53	108	12,71	63	7,41
12	75	8,82	65	7,65	121	14,24	79	9,29
13	74	8,71	66	7,76	101	11,88	88	10,35
14	63	7,41	60	7,06	76	8,94	64	7,53
15	53	6,24	55	6,47	52	6,12	48	5,65
16	46	5,41	47	5,53	40	4,71	46	5,41
17	55	6,47	50	5,88	54	6,35	80	9,41
18	64	7,53	53	6,24	73	8,59	109	12,82
19	67	7,88	53	6,24	82	9,65	117	13,76
20	58	6,82	48	5,65	69	8,12	99	11,65
21	42	4,94	34	4,00	54	6,35	70	8,24
22	24	2,82	20	2,35	34	4,00	36	4,24
23	13	1,53	11	1,29	16	1,88	18	2,12
24	5	0,59	4	0,47	7	0,82	9	1,06
TOTAL	850	100,00	778	91,53	1.025	120,59	1.024	120,47
COEFICIENTE "N"	1,033	-	1,028	-	1,034	-	1,041	-

VARIACIÓN HORARIA DEL TRÁFICO

Estación: PA-1265

Carretera: CL-627

HORA	DÍA MEDIO		LABORALES		SÁBADOS		DOMINGOS	
	Vehículos	% IMD	Vehículos	% IMD	Vehículos	% IMD	Vehículos	% IMD
1	3	0,46	2	0,31	5	0,76	5	0,76
2	2	0,31	1	0,15	4	0,61	3	0,46
3	1	0,15	1	0,15	1	0,15	2	0,31
4	1	0,15	0	0,00	1	0,15	2	0,31
5	1	0,15	1	0,15	1	0,15	1	0,15
6	2	0,31	2	0,31	2	0,31	2	0,31
7	4	0,61	5	0,76	3	0,46	2	0,31
8	18	2,75	22	3,36	9	1,37	10	1,53
9	24	3,66	27	4,12	19	2,90	16	2,44
10	32	4,89	30	4,58	42	6,41	28	4,27
11	48	7,33	43	6,56	70	10,69	52	7,94
12	61	9,31	54	8,24	84	12,82	71	10,84
13	61	9,31	54	8,24	79	12,06	76	11,60
14	55	8,40	49	7,48	69	10,53	72	10,99
15	50	7,63	44	6,72	59	9,01	68	10,38
16	38	5,80	33	5,04	45	6,87	54	8,24
17	51	7,79	43	6,56	58	8,85	80	12,21
18	50	7,63	40	6,11	69	10,53	84	12,82
19	50	7,63	40	6,11	71	10,84	77	11,76
20	42	6,41	36	5,50	51	7,79	62	9,47
21	28	4,27	24	3,66	32	4,89	40	6,11
22	19	2,90	17	2,60	28	4,27	20	3,05
23	11	1,68	10	1,53	12	1,83	11	1,68
24	4	0,61	4	0,61	6	0,92	5	0,76
TOTAL	655	100,00	582	88,85	820	125,19	843	128,70
COEFICIENTE "N"	1,038	-	1,037	-	1,041	-	1,038	-

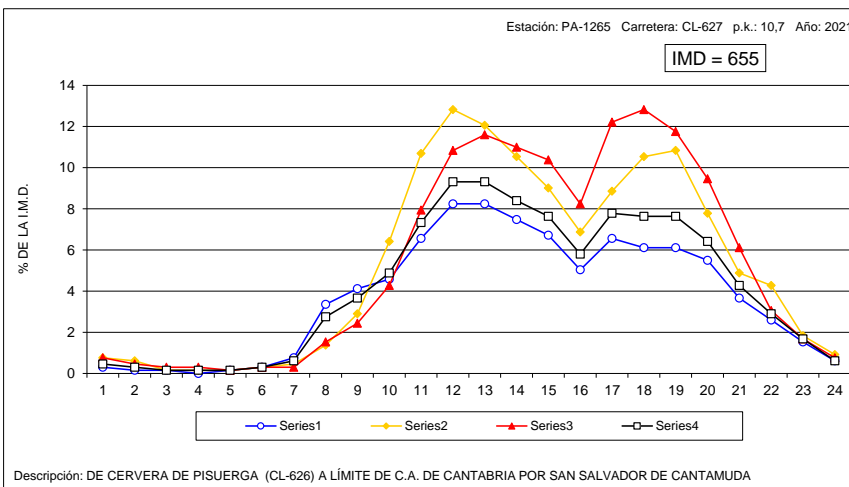
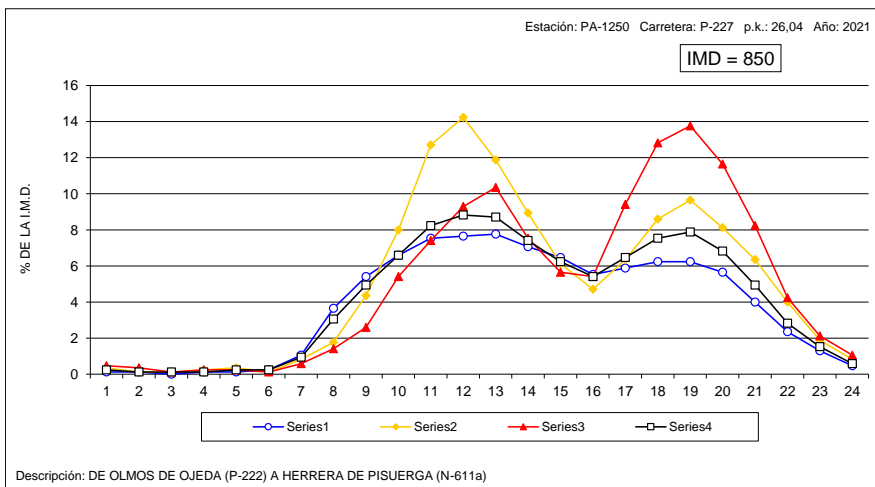



VARIACIÓN HORARIA DEL TRÁFICO

Estación: PA-1360

Carretera: CL-626

HORA	DÍA MEDIO		LABORALES		SÁBADOS		DOMINGOS	
	Vehículos	% IMD	Vehículos	% IMD	Vehículos	% IMD	Vehículos	% IMD
1	11	0,49	7	0,31	17	0,75	20	0,88
2	5	0,22	3	0,13	9	0,40	12	0,53
3	4	0,18	2	0,09	5	0,22	8	0,35
4	3	0,13	3	0,13	3	0,13	5	0,22
5	7	0,31	8	0,35	5	0,22	5	0,22
6	39	1,72	45	1,99	30	1,32	18	0,79
7	51	2,25	57	2,51	53	2,34	25	1,10
8	74	3,26	87	3,84	53	2,34	30	1,32
9	108	4,76	126	5,56	78	3,44	47	2,07
10	113	4,98	122	5,38	104	4,59	80	3,53
11	134	5,91	139	6,13	143	6,31	99	4,37
12	155	6,84	152	6,70	180	7,94	144	6,35
13	166	7,32	162	7,15	198	8,73	156	6,88
14	182	8,03	186	8,20	190	8,38	155	6,84
15	167	7,37	177	7,81	151	6,66	134	5,91
16	119	5,25	128	5,65	102	4,50	92	4,06
17	142	6,26	145	6,40	137	6,04	137	6,04
18	165	7,28	161	7,10	147	6,48	204	9,00
19	170	7,50	167	7,37	143	6,31	212	9,35
20	153	6,75	144	6,35	155	6,84	197	8,69
21	119	5,25	111	4,90	131	5,78	150	6,62
22	96	4,23	94	4,15	95	4,19	107	4,72
23	65	2,87	69	3,04	58	2,56	53	2,34
24	19	0,84	17	0,75	29	1,28	23	1,01
TOTAL	2.267	100,00	2.312	101,99	2.216	97,75	2.113	93,21
COEFICIENTE "N"	1,072	-	1,071	-	1,076	-	1,073	-

VARIACIÓN HORARIA DEL TRÁFICO

Estación: PA-1505

Carretera: P-900

HORA	DÍA MEDIO		LABORALES		SÁBADOS		DOMINGOS	
	Vehículos	% IMD	Vehículos	% IMD	Vehículos	% IMD	Vehículos	% IMD
1	15	0,42	10	0,28	23	0,65	33	0,93
2	8	0,23	4	0,11	15	0,42	18	0,51
3	5	0,14	2	0,06	8	0,23	16	0,45
4	4	0,11	4	0,11	3	0,08	8	0,23
5	3	0,08	4	0,11	2	0,06	4	0,11
6	35	0,98	44	1,24	14	0,39	11	0,31
7	46	1,29	58	1,63	22	0,62	11	0,31
8	170	4,78	216	6,08	66	1,86	45	1,27
9	270	7,59	350	9,85	87	2,45	53	1,49
10	211	5,94	252	7,09	145	4,08	71	2,00
11	201	5,65	218	6,13	197	5,54	122	3,43
12	211	5,94	219	6,16	230	6,47	156	4,39
13	219	6,16	219	6,16	250	7,03	185	5,20
14	282	7,93	304	8,55	251	7,06	208	5,85
15	362	10,18	422	11,87	243	6,84	180	5,06
16	231	6,50	280	7,88	119	3,35	96	2,70
17	199	5,60	238	6,69	114	3,21	90	2,53
18	216	6,08	244	6,86	153	4,30	141	3,97
19	225	6,33	249	7,00	182	5,12	146	4,11
20	202	5,68	217	6,10	174	4,89	158	4,44
21	174	4,89	189	5,32	137	3,85	138	3,88
22	149	4,19	156	4,39	151	4,25	117	3,29
23	91	2,56	95	2,67	93	2,62	71	2,00
24	25	0,70	23	0,65	37	1,04	22	0,62
TOTAL	3.555	100,00	4.017	113,00	2.716	76,40	2.100	59,07
COEFICIENTE "N"	1,056	-	1,049	-	1,077	-	1,095	-

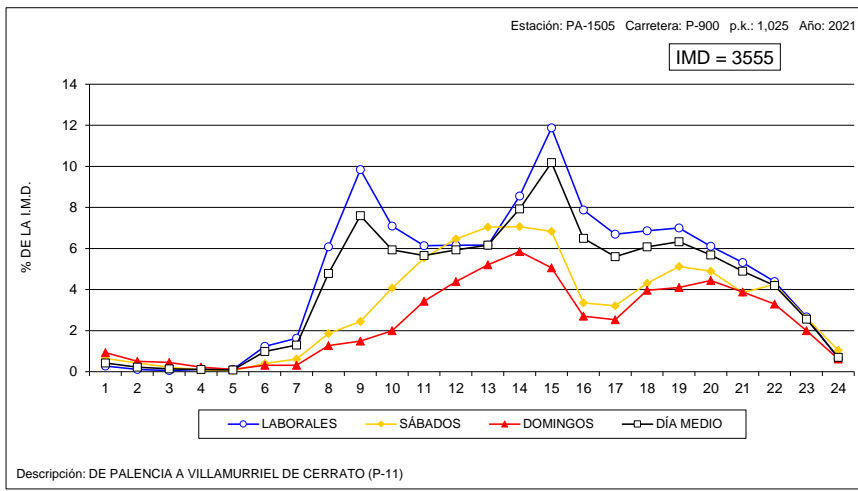
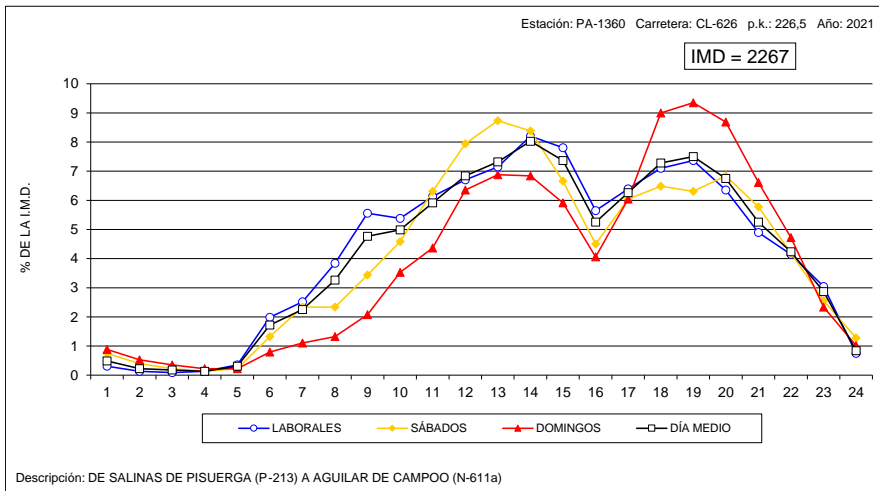



VARIACIÓN HORARIA DEL TRÁFICO

Estación: PA-1750

Carretera: A-231

HORA	DÍA MEDIO		LABORALES		SÁBADOS		DOMINGOS	
	Vehículos	% IMD	Vehículos	% IMD	Vehículos	% IMD	Vehículos	% IMD
1	74	1,02	74	1,02	95	1,31	51	0,71
2	57	0,79	57	0,79	67	0,93	46	0,64
3	49	0,68	49	0,68	59	0,82	39	0,54
4	50	0,69	51	0,71	64	0,88	34	0,47
5	48	0,66	48	0,66	67	0,93	33	0,46
6	67	0,93	70	0,97	76	1,05	40	0,55
7	123	1,70	136	1,88	127	1,76	53	0,73
8	219	3,03	251	3,47	186	2,57	93	1,29
9	311	4,30	347	4,80	281	3,89	161	2,23
10	382	5,28	402	5,56	414	5,72	253	3,50
11	464	6,42	465	6,43	547	7,56	374	5,17
12	509	7,04	500	6,91	609	8,42	451	6,24
13	519	7,18	517	7,15	533	7,37	516	7,13
14	478	6,61	487	6,73	464	6,42	443	6,13
15	436	6,03	453	6,26	359	4,96	427	5,90
16	457	6,32	487	6,73	331	4,58	437	6,04
17	522	7,22	545	7,54	334	4,62	597	8,25
18	566	7,83	572	7,91	341	4,72	763	10,55
19	562	7,77	539	7,45	329	4,55	910	12,58
20	488	6,75	462	6,39	280	3,87	830	11,48
21	363	5,02	338	4,67	240	3,32	616	8,52
22	238	3,29	220	3,04	183	2,53	386	5,34
23	151	2,09	144	1,99	114	1,58	226	3,13
24	99	1,37	96	1,33	80	1,11	133	1,84
TOTAL	7.232	100,00	7.310	101,08	6.180	85,45	7.912	109,40
COEFICIENTE 'N'	1,090	-	1,088	-	1,112	-	1,082	-

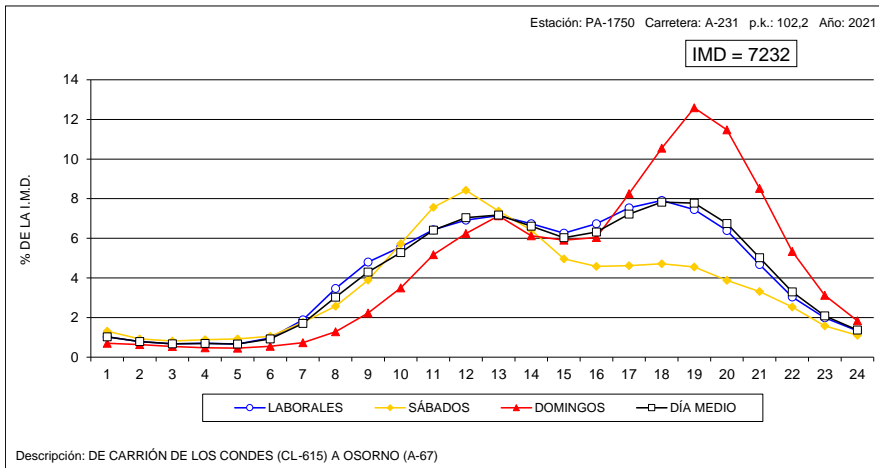



VARIACIÓN HORARIA DEL TRÁFICO

Estación: SA-0015

Carretera: CL-510

HORA	DÍA MEDIO		LABORALES		SÁBADOS		DOMINGOS	
	Vehículos	% IMD	Vehículos	% IMD	Vehículos	% IMD	Vehículos	% IMD
1	34	0,60	25	0,44	44	0,78	68	1,20
2	18	0,32	11	0,19	27	0,48	41	0,73
3	13	0,23	10	0,18	16	0,28	23	0,41
4	10	0,18	8	0,14	11	0,19	16	0,28
5	18	0,32	20	0,35	11	0,19	14	0,25
6	45	0,80	52	0,92	28	0,50	22	0,39
7	112	1,98	139	2,46	51	0,90	36	0,64
8	282	4,99	355	6,28	121	2,14	75	1,33
9	351	6,21	434	7,68	179	3,17	106	1,88
10	357	6,32	422	7,47	248	4,39	142	2,51
11	327	5,78	355	6,28	316	5,59	202	3,57
12	350	6,19	360	6,37	381	6,74	271	4,79
13	363	6,42	368	6,51	395	6,99	309	5,47
14	393	6,95	411	7,27	384	6,79	313	5,54
15	425	7,52	471	8,33	351	6,21	264	4,67
16	359	6,35	417	7,38	238	4,21	186	3,29
17	329	5,82	362	6,40	271	4,79	218	3,86
18	349	6,17	369	6,53	319	5,64	277	4,90
19	382	6,76	402	7,11	349	6,17	316	5,59
20	377	6,67	392	6,93	337	5,96	341	6,03
21	318	5,63	322	5,70	305	5,40	312	5,52
22	241	4,26	234	4,14	268	4,74	250	4,42
23	140	2,48	132	2,34	168	2,97	152	2,69
24	62	1,10	53	0,94	96	1,70	70	1,24
TOTAL	5.653	100,00	6.124	108,33	4.914	86,93	4.024	71,18
COEFICIENTE 'N'	1,064	-	1,054	-	1,089	-	1,112	-

VARIACIÓN HORARIA DEL TRÁFICO

Estación: SA-1035

Carretera: SA-205

HORA	DÍA MEDIO		LABORALES		SÁBADOS		DOMINGOS	
	Vehículos	% IMD	Vehículos	% IMD	Vehículos	% IMD	Vehículos	% IMD
1	11	0,39	8	0,28	15	0,53	23	0,81
2	4	0,14	3	0,11	5	0,18	10	0,35
3	3	0,11	2	0,07	4	0,14	7	0,25
4	2	0,07	1	0,04	2	0,07	4	0,14
5	2	0,07	1	0,04	2	0,07	3	0,11
6	8	0,28	9	0,32	5	0,18	2	0,07
7	28	0,98	33	1,16	21	0,74	11	0,39
8	97	3,41	119	4,19	53	1,86	34	1,20
9	168	5,91	195	6,86	122	4,29	74	2,60
10	182	6,40	193	6,79	195	6,86	114	4,01
11	201	7,07	182	6,40	300	10,55	194	6,82
12	213	7,49	168	5,91	365	12,84	290	10,20
13	204	7,18	158	5,56	317	11,15	318	11,19
14	197	6,93	167	5,87	275	9,67	268	9,43
15	189	6,65	184	6,47	202	7,11	197	6,93
16	167	5,87	176	6,19	148	5,21	140	4,92
17	174	6,12	164	5,77	195	6,86	199	7,00
18	196	6,89	168	5,91	228	8,02	301	10,59
19	228	8,02	188	6,61	263	9,25	393	13,82
20	213	7,49	174	6,12	254	8,93	366	12,87
21	170	5,98	136	4,78	197	6,93	317	11,15
22	112	3,94	84	2,95	149	5,24	215	7,56
23	54	1,90	40	1,41	64	2,25	113	3,97
24	23	0,81	16	0,56	33	1,16	45	1,58
TOTAL	2.843	100,00	2.569	90,36	3.414	120,08	3.638	127,96
COEFICIENTE 'N'	1,038	-	1,032	-	1,040	-	1,060	-

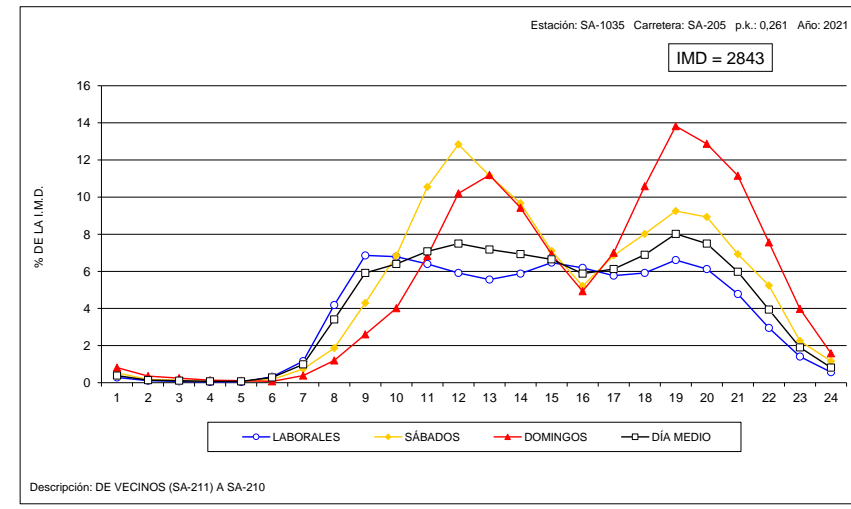
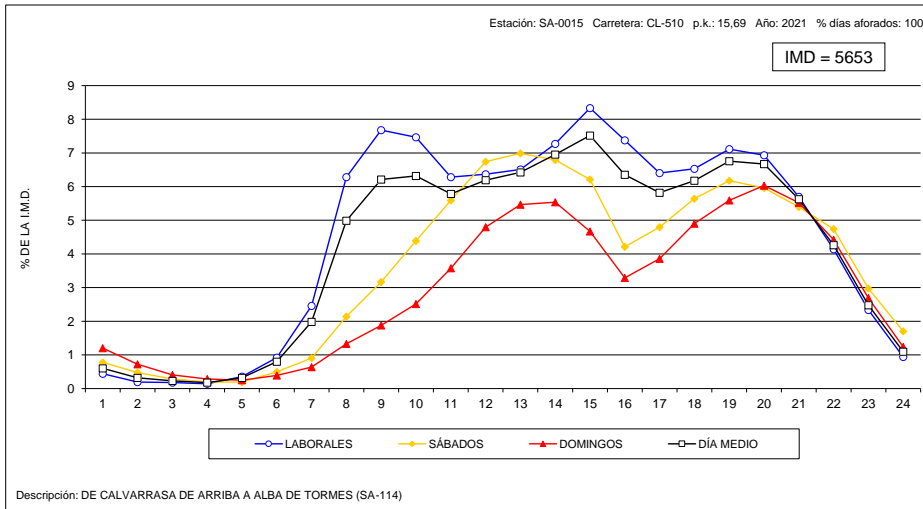



VARIACIÓN HORARIA DEL TRÁFICO

Estación: SA-1095

Carretera: CL-517

HORA	DÍA MEDIO		LABORALES		SÁBADOS		DOMINGOS	
	Vehículos	% IMD	Vehículos	% IMD	Vehículos	% IMD	Vehículos	% IMD
1	11	0,47	10	0,43	11	0,47	16	0,68
2	7	0,30	6	0,26	9	0,38	12	0,51
3	4	0,17	4	0,17	5	0,21	7	0,30
4	3	0,13	3	0,13	3	0,13	4	0,17
5	3	0,13	3	0,13	3	0,13	5	0,21
6	13	0,55	14	0,60	13	0,55	5	0,21
7	33	1,41	39	1,66	28	1,20	13	0,55
8	98	4,18	119	5,08	48	2,05	47	2,01
9	161	6,87	197	8,41	89	3,80	54	2,30
10	160	6,83	186	7,94	122	5,21	68	2,90
11	168	7,17	178	7,60	166	7,08	117	4,99
12	173	7,38	172	7,34	200	8,54	156	6,66
13	164	7,00	163	6,96	185	7,90	152	6,49
14	166	7,08	171	7,30	171	7,30	140	5,98
15	165	7,04	185	7,90	135	5,76	95	4,05
16	142	6,06	159	6,79	102	4,35	95	4,05
17	141	6,02	145	6,19	129	5,51	135	5,76
18	143	6,10	143	6,10	129	5,51	162	6,91
19	162	6,91	155	6,62	145	6,19	213	9,09
20	159	6,79	146	6,23	143	6,10	241	10,29
21	122	5,21	107	4,57	119	5,08	201	8,58
22	79	3,37	70	2,99	75	3,20	127	5,42
23	44	1,88	37	1,58	52	2,22	69	2,94
24	21	0,90	19	0,81	29	1,24	28	1,20
TOTAL	2.343	100,00	2.431	103,76	2.111	90,10	2.162	92,27
COEFICIENTE "N"	1,048	-	1,041	-	1,063	-	1,072	-

VARIACIÓN HORARIA DEL TRÁFICO

Estación: SA-1100

Carretera: CL-517

HORA	DÍA MEDIO		LABORALES		SÁBADOS		DOMINGOS	
	Vehículos	% IMD	Vehículos	% IMD	Vehículos	% IMD	Vehículos	% IMD
1	3	0,31	3	0,31	5	0,51	3	0,31
2	2	0,20	2	0,20	3	0,31	3	0,31
3	1	0,10	1	0,10	2	0,20	2	0,20
4	1	0,10	1	0,10	1	0,10	0	0,00
5	2	0,20	2	0,20	2	0,20	1	0,10
6	6	0,61	7	0,72	3	0,31	2	0,20
7	17	1,74	21	2,15	7	0,72	5	0,51
8	48	4,91	56	5,73	30	3,07	30	3,07
9	62	6,35	74	7,57	42	4,30	26	2,66
10	73	7,47	87	8,90	49	5,02	29	2,97
11	74	7,57	83	8,50	61	6,24	46	4,71
12	75	7,68	78	7,98	75	7,68	59	6,04
13	80	8,19	85	8,70	74	7,57	62	6,35
14	75	7,68	79	8,09	71	7,27	59	6,04
15	73	7,47	81	8,29	55	5,63	49	5,02
16	61	6,24	66	6,76	50	5,12	48	4,91
17	57	5,83	58	5,94	50	5,12	60	6,14
18	61	6,24	60	6,14	53	5,42	71	7,27
19	59	6,04	56	5,73	56	5,73	79	8,09
20	55	5,63	51	5,22	53	5,42	77	7,88
21	42	4,30	40	4,09	40	4,09	57	5,83
22	29	2,97	27	2,76	29	2,97	37	3,79
23	15	1,54	14	1,43	19	1,94	18	1,84
24	7	0,72	6	0,61	9	0,92	7	0,72
TOTAL	977	100,00	1.038	106,24	839	85,88	830	84,95
COEFICIENTE "N"	1,038	-	1,036	-	1,055	-	1,045	-

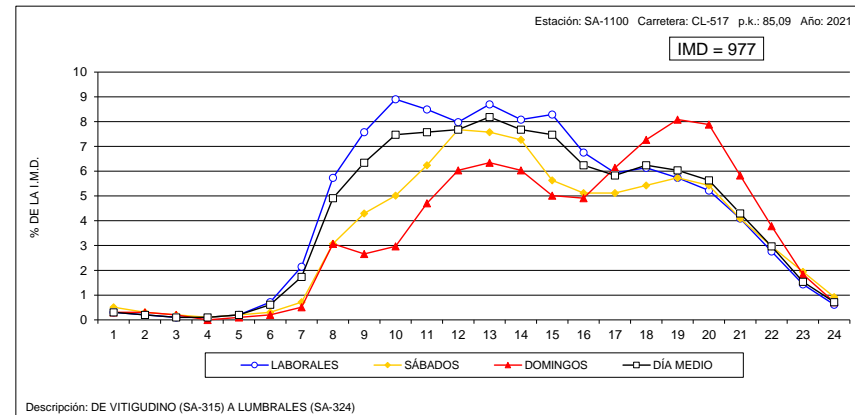
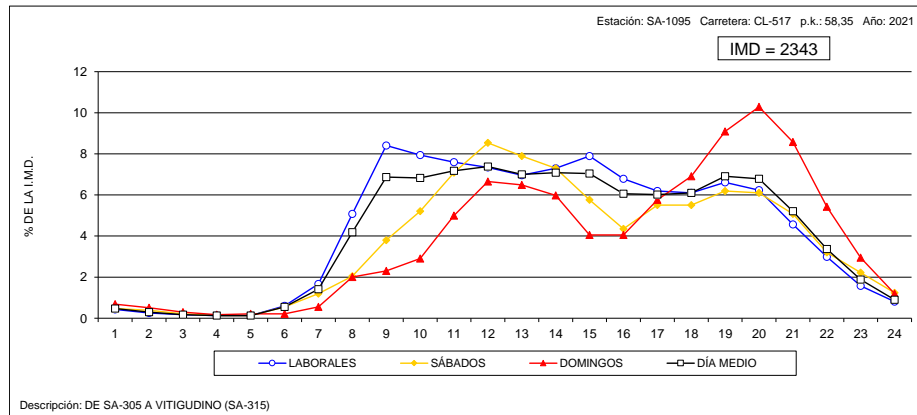



VARIACIÓN HORARIA DEL TRÁFICO

Estación: SA-1120

Carretera: SA-605

HORA	DÍA MEDIO		LABORALES		SÁBADOS		DOMINGOS	
	Vehículos	% IMD	Vehículos	% IMD	Vehículos	% IMD	Vehículos	% IMD
1	10	0,60	9	0,54	13	0,78	16	0,97
2	6	0,36	5	0,30	6	0,36	11	0,66
3	3	0,18	2	0,12	5	0,30	7	0,42
4	3	0,18	3	0,18	3	0,18	5	0,30
5	9	0,54	12	0,72	3	0,18	3	0,18
6	12	0,72	15	0,90	5	0,30	4	0,24
7	26	1,57	31	1,87	15	0,90	9	0,54
8	90	5,43	116	7,00	32	1,93	17	1,03
9	117	7,06	149	8,99	53	3,20	24	1,45
10	103	6,21	124	7,48	67	4,04	35	2,11
11	106	6,39	119	7,18	93	5,61	55	3,32
12	105	6,33	112	6,76	102	6,15	70	4,22
13	106	6,39	111	6,69	105	6,33	79	4,76
14	117	7,06	124	7,48	107	6,45	92	5,55
15	129	7,78	150	9,05	89	5,37	68	4,10
16	107	6,45	129	7,78	59	3,56	49	2,96
17	89	5,37	99	5,97	70	4,22	59	3,56
18	99	5,97	107	6,45	85	5,13	73	4,40
19	109	6,57	118	7,12	85	5,13	88	5,31
20	108	6,51	114	6,88	91	5,49	99	5,97
21	87	5,25	86	5,19	85	5,13	96	5,79
22	61	3,68	60	3,62	67	4,04	59	3,56
23	36	2,17	35	2,11	38	2,29	41	2,47
24	17	1,03	15	0,90	23	1,39	21	1,27
TOTAL	1.658	100,00	1.845	111,28	1.301	78,47	1.080	65,14
COEFICIENTE "N"	1,064	-	1,055	-	1,080	-	1,111	-

VARIACIÓN HORARIA DEL TRÁFICO

Estación: SA-1150

Carretera: CL-526

HORA	DÍA MEDIO		LABORALES		SÁBADOS		DOMINGOS	
	Vehículos	% IMD	Vehículos	% IMD	Vehículos	% IMD	Vehículos	% IMD
1	10	0,56	10	0,56	12	0,67	12	0,67
2	7	0,39	6	0,34	7	0,39	12	0,67
3	4	0,22	3	0,17	7	0,39	7	0,39
4	3	0,17	3	0,17	4	0,22	3	0,17
5	4	0,22	4	0,22	4	0,22	3	0,17
6	8	0,45	9	0,50	5	0,28	7	0,39
7	28	1,56	33	1,84	15	0,84	14	0,78
8	69	3,85	83	4,63	36	2,01	34	1,90
9	110	6,14	131	7,31	74	4,13	44	2,46
10	133	7,43	149	8,32	127	7,09	60	3,35
11	142	7,93	153	8,54	163	9,10	67	3,74
12	136	7,59	142	7,93	162	9,05	81	4,52
13	139	7,76	144	8,04	160	8,93	93	5,19
14	137	7,65	144	8,04	149	8,32	90	5,03
15	117	6,53	128	7,15	104	5,81	75	4,19
16	100	5,58	107	5,97	89	4,97	78	4,36
17	114	6,37	120	6,70	99	5,53	99	5,53
18	116	6,48	119	6,64	97	5,42	119	6,64
19	119	6,64	125	6,98	86	4,80	123	6,87
20	106	5,92	110	6,14	82	4,58	114	6,37
21	82	4,58	80	4,47	68	3,80	104	5,81
22	59	3,29	55	3,07	55	3,07	82	4,58
23	32	1,79	29	1,62	33	1,84	45	2,51
24	17	0,95	15	0,84	17	0,95	26	1,45
TOTAL	1.791	100,00	1.902	106,20	1.655	92,41	1.392	77,72
COEFICIENTE "N"	1,049	-	1,043	-	1,057	-	1,090	-

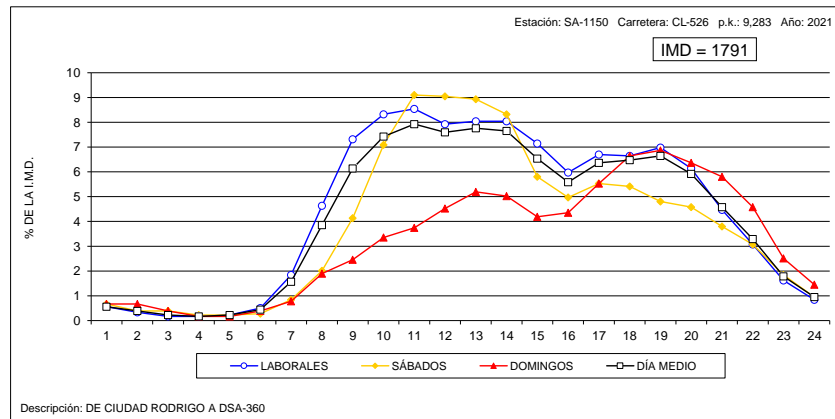
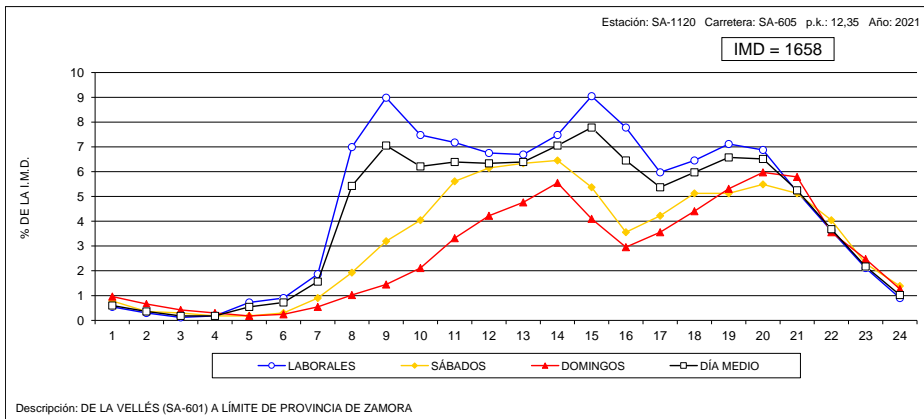



VARIACIÓN HORARIA DEL TRÁFICO

Estación: SA-1180

Carretera: CL-610

HORA	DÍA MEDIO		LABORALES		SÁBADOS		DOMINGOS	
	Vehículos	% IMD	Vehículos	% IMD	Vehículos	% IMD	Vehículos	% IMD
1	13	0,82	10	0,63	20	1,27	22	1,39
2	10	0,63	7	0,44	14	0,89	23	1,45
3	6	0,38	4	0,25	8	0,51	14	0,89
4	4	0,25	3	0,19	6	0,38	7	0,44
5	5	0,32	5	0,32	5	0,32	9	0,57
6	14	0,89	17	1,08	9	0,57	8	0,51
7	28	1,77	34	2,15	15	0,95	13	0,82
8	55	3,48	67	4,24	27	1,71	21	1,33
9	86	5,44	105	6,64	49	3,10	29	1,83
10	98	6,20	115	7,27	73	4,62	38	2,40
11	110	6,96	122	7,72	100	6,33	58	3,67
12	120	7,59	128	8,10	124	7,84	77	4,87
13	119	7,53	125	7,91	122	7,72	91	5,76
14	120	7,59	130	8,22	114	7,21	81	5,12
15	107	6,77	116	7,34	92	5,82	81	5,12
16	90	5,69	101	6,39	66	4,17	60	3,80
17	91	5,76	99	6,26	69	4,36	76	4,81
18	98	6,20	104	6,58	74	4,68	86	5,44
19	106	6,70	111	7,02	79	5,00	111	7,02
20	101	6,39	104	6,58	77	4,87	109	6,89
21	81	5,12	79	5,00	75	4,74	96	6,07
22	60	3,80	54	3,42	71	4,49	79	5,00
23	36	2,28	32	2,02	46	2,91	44	2,78
24	21	1,33	17	1,08	34	2,15	26	1,64
TOTAL	1.581	100,00	1.689	106,83	1.369	86,59	1.259	79,63
COEFICIENTE "N"	1,076	-	1,060	-	1,116	-	1,138	-

VARIACIÓN HORARIA DEL TRÁFICO

Estación: SA-1215

Carretera: SA-114

HORA	DÍA MEDIO		LABORALES		SÁBADOS		DOMINGOS	
	Vehículos	% IMD	Vehículos	% IMD	Vehículos	% IMD	Vehículos	% IMD
1	8	0,77	6	0,58	9	0,87	12	1,15
2	6	0,58	5	0,48	8	0,77	10	0,96
3	4	0,38	3	0,29	4	0,38	6	0,58
4	3	0,29	3	0,29	3	0,29	3	0,29
5	6	0,58	7	0,67	5	0,48	6	0,58
6	10	0,96	12	1,15	6	0,58	4	0,38
7	25	2,40	32	3,08	9	0,87	5	0,48
8	44	4,23	54	5,19	23	2,21	14	1,35
9	59	5,67	71	6,83	37	3,56	19	1,83
10	66	6,35	75	7,21	50	4,81	36	3,46
11	69	6,63	76	7,31	64	6,15	39	3,75
12	80	7,69	86	8,27	76	7,31	56	5,38
13	77	7,40	81	7,79	74	7,12	59	5,67
14	75	7,21	79	7,60	68	6,54	62	5,96
15	66	6,35	71	6,83	56	5,38	48	4,62
16	64	6,15	75	7,21	40	3,85	34	3,27
17	59	5,67	65	6,25	38	3,65	48	4,62
18	62	5,96	66	6,35	41	3,94	63	6,06
19	67	6,44	70	6,73	50	4,81	68	6,54
20	62	5,96	63	6,06	49	4,71	68	6,54
21	53	5,10	53	5,10	46	4,42	59	5,67
22	39	3,75	36	3,46	41	3,94	55	5,29
23	24	2,31	23	2,21	26	2,50	26	2,50
24	13	1,25	11	1,06	18	1,73	15	1,44
TOTAL	1.040	100,00	1.123	107,98	841	80,87	815	78,37
COEFICIENTE "N"	1,075	-	1,066	-	1,104	-	1,112	-

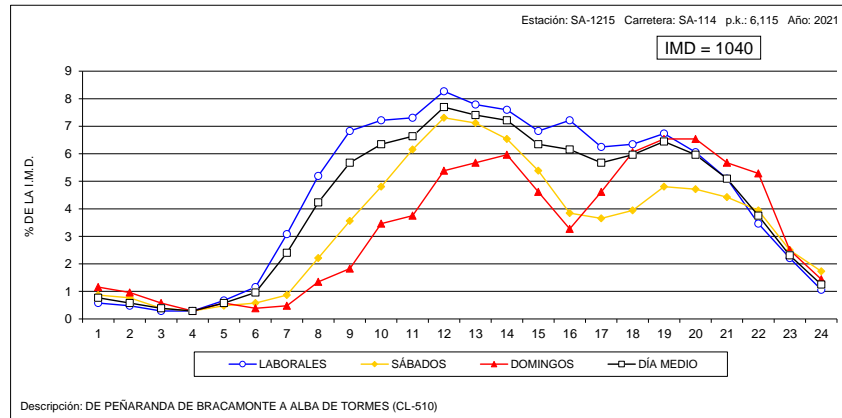
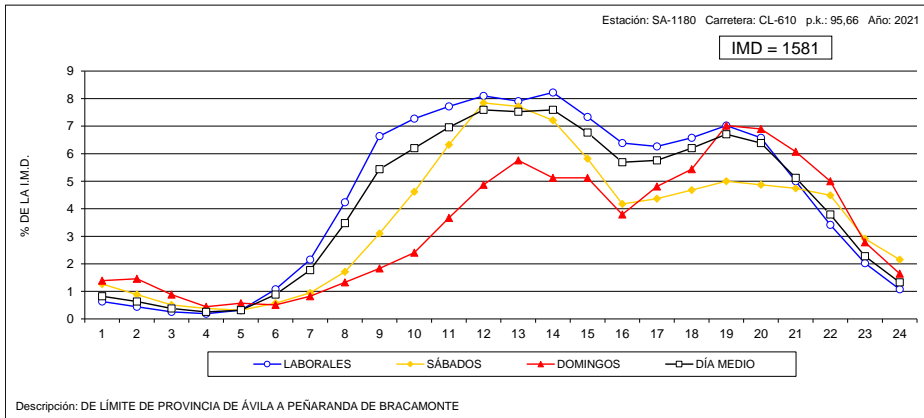



VARIACIÓN HORARIA DEL TRÁFICO

Estación: SA-1240

Carretera: SA-201

HORA	DÍA MEDIO		LABORALES		SÁBADOS		DOMINGOS	
	Vehículos	% IMD	Vehículos	% IMD	Vehículos	% IMD	Vehículos	% IMD
1	5	0,41	3	0,25	6	0,50	9	0,75
2	2	0,17	2	0,17	3	0,25	3	0,25
3	1	0,08	1	0,08	1	0,08	5	0,41
4	1	0,08	1	0,08	1	0,08	2	0,17
5	2	0,17	1	0,08	2	0,17	2	0,17
6	3	0,25	3	0,25	3	0,25	3	0,25
7	14	1,16	19	1,58	4	0,33	3	0,25
8	32	2,66	41	3,40	13	1,08	9	0,75
9	54	4,48	63	5,23	36	2,99	25	2,07
10	67	5,56	72	5,98	66	5,48	44	3,65
11	84	6,97	79	6,56	111	9,21	83	6,89
12	103	8,55	84	6,97	158	13,11	146	12,12
13	101	8,38	81	6,72	143	11,87	161	13,36
14	93	7,72	76	6,31	125	10,37	146	12,12
15	76	6,31	70	5,81	82	6,80	100	8,30
16	74	6,14	76	6,31	63	5,23	77	6,39
17	82	6,80	73	6,06	90	7,47	116	9,63
18	93	7,72	71	5,89	128	10,62	169	14,02
19	102	8,46	80	6,64	127	10,54	186	15,44
20	87	7,22	66	5,48	100	8,30	180	14,94
21	64	5,31	48	3,98	70	5,81	140	11,62
22	38	3,15	28	2,32	51	4,23	73	6,06
23	19	1,58	15	1,24	29	2,41	31	2,57
24	9	0,75	7	0,58	15	1,24	13	1,08
TOTAL	1.205	100,00	1.060	87,97	1.427	118,42	1.726	143,24
COEFICIENTE "N"	1,035	-	1,032	-	1,044	-	1,041	-

VARIACIÓN HORARIA DEL TRÁFICO

Estación: SA-1265

Carretera: SA-300

HORA	DÍA MEDIO		LABORALES		SÁBADOS		DOMINGOS	
	Vehículos	% IMD	Vehículos	% IMD	Vehículos	% IMD	Vehículos	% IMD
1	8	0,46	6	0,35	9	0,52	15	0,87
2	5	0,29	2	0,12	10	0,58	11	0,64
3	2	0,12	1	0,06	2	0,12	4	0,23
4	1	0,06	1	0,06	2	0,12	3	0,17
5	1	0,06	1	0,06	1	0,06	1	0,06
6	14	0,81	17	0,98	6	0,35	5	0,29
7	36	2,08	45	2,61	17	0,98	10	0,58
8	99	5,73	127	7,35	29	1,68	24	1,39
9	122	7,06	152	8,80	55	3,18	38	2,20
10	105	6,08	121	7,01	78	4,52	50	2,90
11	105	6,08	108	6,25	112	6,49	80	4,63
12	109	6,31	107	6,20	115	6,66	110	6,37
13	102	5,91	99	5,73	111	6,43	113	6,54
14	112	6,49	108	6,25	124	7,18	119	6,89
15	123	7,12	135	7,82	97	5,62	91	5,27
16	109	6,31	127	7,35	72	4,17	60	3,47
17	123	7,12	137	7,93	86	4,98	92	5,33
18	113	6,54	117	6,77	99	5,73	107	6,20
19	115	6,66	115	6,66	96	5,56	131	7,59
20	107	6,20	102	5,91	103	5,96	135	7,82
21	92	5,33	89	5,15	84	4,86	120	6,95
22	66	3,82	64	3,71	59	3,42	88	5,10
23	43	2,49	43	2,49	44	2,55	43	2,49
24	15	0,87	12	0,69	23	1,33	18	1,04
TOTAL	1.727	100,00	1.836	106,31	1.434	83,03	1.468	85,00
COEFICIENTE "N"	1,054	-	1,047	-	1,073	-	1,073	-

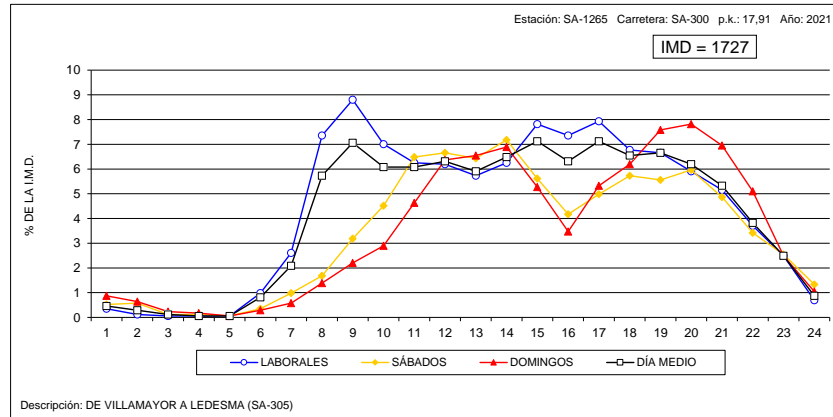
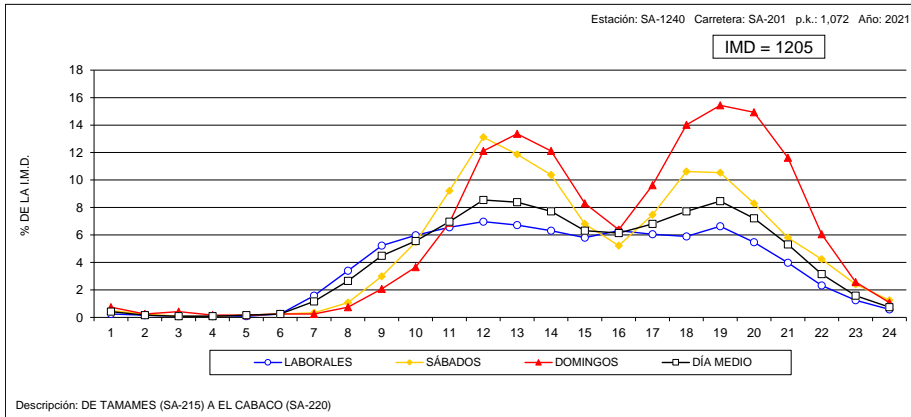



VARIACIÓN HORARIA DEL TRÁFICO

Estación: SA-1500

Carretera: SA-212

HORA	DÍA MEDIO		LABORALES		SÁBADOS		DOMINGOS	
	Vehículos	% IMD	Vehículos	% IMD	Vehículos	% IMD	Vehículos	% IMD
1	6	0,83	4	0,55	8	1,10	13	1,80
2	3	0,41	2	0,28	4	0,55	7	0,97
3	2	0,28	2	0,28	3	0,41	3	0,41
4	3	0,41	3	0,41	2	0,28	1	0,14
5	7	0,97	9	1,24	3	0,41	2	0,28
6	10	1,38	12	1,66	5	0,69	2	0,28
7	19	2,62	24	3,31	10	1,38	3	0,41
8	23	3,18	28	3,87	11	1,52	8	1,10
9	34	4,70	40	5,52	22	3,04	13	1,80
10	39	5,39	45	6,22	29	4,01	21	2,90
11	49	6,77	52	7,18	52	7,18	33	4,56
12	59	8,15	61	8,43	67	9,25	44	6,08
13	61	8,43	61	8,43	70	9,67	49	6,77
14	57	7,87	57	7,87	63	8,70	56	7,73
15	59	8,15	63	8,70	59	8,15	43	5,94
16	48	6,63	53	7,32	35	4,83	31	4,28
17	38	5,25	39	5,39	30	4,14	40	5,52
18	44	6,08	45	6,22	38	5,25	46	6,35
19	47	6,49	46	6,35	46	6,35	50	6,91
20	43	5,94	40	5,52	44	6,08	53	7,32
21	32	4,42	29	4,01	34	4,70	44	6,08
22	23	3,18	20	2,76	36	4,97	28	3,87
23	12	1,66	11	1,52	19	2,62	13	1,80
24	6	0,83	5	0,69	11	1,52	6	0,83
TOTAL	724	100,00	751	103,73	701	96,82	609	84,12
COEFICIENTE 'N'	1,073	-	1,068	-	1,085	-	1,084	-

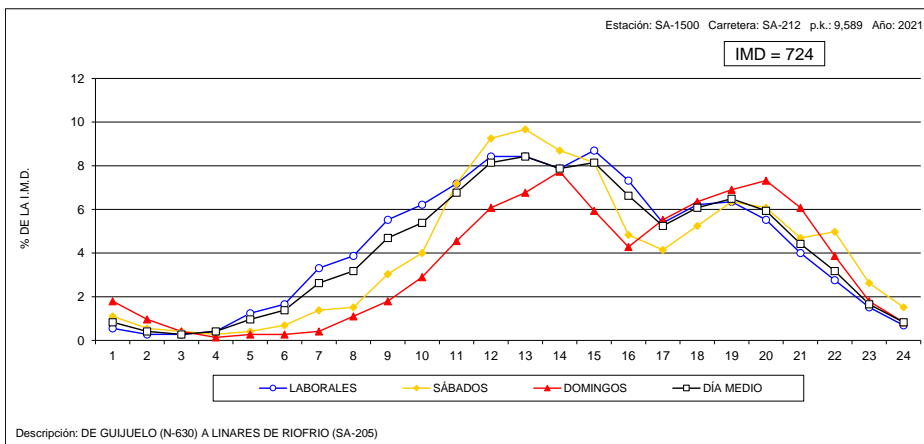



VARIACIÓN HORARIA DEL TRÁFICO

Estación: SG-0005

Carretera: CL-601

HORA	DÍA MEDIO		LABORALES		SÁBADOS		DOMINGOS	
	Vehículos	% IMD	Vehículos	% IMD	Vehículos	% IMD	Vehículos	% IMD
1	25	0,53	17	0,36	42	0,89	50	1,06
2	12	0,25	7	0,15	18	0,38	27	0,57
3	5	0,11	3	0,06	9	0,19	14	0,30
4	3	0,06	2	0,04	5	0,11	7	0,15
5	6	0,13	5	0,11	6	0,13	8	0,17
6	34	0,72	40	0,85	23	0,49	18	0,38
7	91	1,92	115	2,43	35	0,74	27	0,57
8	167	3,53	206	4,36	80	1,69	57	1,21
9	217	4,59	250	5,29	148	3,13	118	2,50
10	247	5,22	258	5,46	230	4,86	210	4,44
11	275	5,82	263	5,56	318	6,73	293	6,20
12	330	6,98	293	6,20	435	9,20	415	8,78
13	364	7,70	311	6,58	498	10,53	497	10,51
14	386	8,16	343	7,25	494	10,45	498	10,53
15	356	7,53	343	7,25	381	8,06	399	8,44
16	285	6,03	295	6,24	253	5,35	271	5,73
17	310	6,56	305	6,45	301	6,37	343	7,25
18	348	7,36	327	6,92	374	7,91	426	9,01
19	366	7,74	345	7,30	386	8,16	448	9,48
20	327	6,92	303	6,41	361	7,64	416	8,80
21	259	5,48	242	5,12	287	6,07	317	6,70
22	181	3,83	169	3,57	211	4,46	213	4,51
23	89	1,88	82	1,73	117	2,47	99	2,09
24	43	0,91	38	0,80	75	1,59	42	0,89
TOTAL	4.728	100,00	4.562	96,49	5.087	107,59	5.213	110,26
COEFICIENTE "N"	1,049	-	1,044	-	1,062	-	1,054	-

VARIACIÓN HORARIA DEL TRÁFICO

Estación: SG-0145

Carretera: CL-605

HORA	DÍA MEDIO		LABORALES		SÁBADOS		DOMINGOS	
	Vehículos	% IMD	Vehículos	% IMD	Vehículos	% IMD	Vehículos	% IMD
1	16	0,48	12	0,36	23	0,69	31	0,93
2	9	0,27	7	0,21	13	0,39	18	0,54
3	7	0,21	6	0,18	7	0,21	10	0,30
4	7	0,21	7	0,21	6	0,18	6	0,18
5	13	0,39	15	0,45	9	0,27	7	0,21
6	35	1,05	43	1,29	18	0,54	11	0,33
7	88	2,64	110	3,30	41	1,23	25	0,75
8	188	5,64	240	7,20	71	2,13	43	1,29
9	211	6,33	261	7,83	111	3,33	63	1,89
10	210	6,30	245	7,35	155	4,65	90	2,70
11	216	6,48	235	7,05	201	6,03	136	4,08
12	223	6,69	233	6,99	226	6,78	170	5,10
13	226	6,78	231	6,93	238	7,14	186	5,58
14	236	7,08	251	7,53	223	6,69	174	5,22
15	247	7,41	279	8,37	185	5,55	146	4,38
16	208	6,24	240	7,20	127	3,81	123	3,69
17	202	6,06	220	6,60	146	4,38	164	4,92
18	211	6,33	220	6,60	165	4,95	212	6,36
19	217	6,51	221	6,63	175	5,25	240	7,20
20	198	5,94	194	5,82	177	5,31	242	7,26
21	157	4,71	148	4,44	156	4,68	204	6,12
22	118	3,54	110	3,30	127	3,81	146	4,38
23	63	1,89	59	1,77	71	2,13	80	2,40
24	30	0,90	26	0,78	45	1,35	37	1,11
TOTAL	3.334	100,00	3.613	108,37	2.716	81,46	2.564	76,90
COEFICIENTE "N"	1,056	-	1,051	-	1,076	-	1,085	-

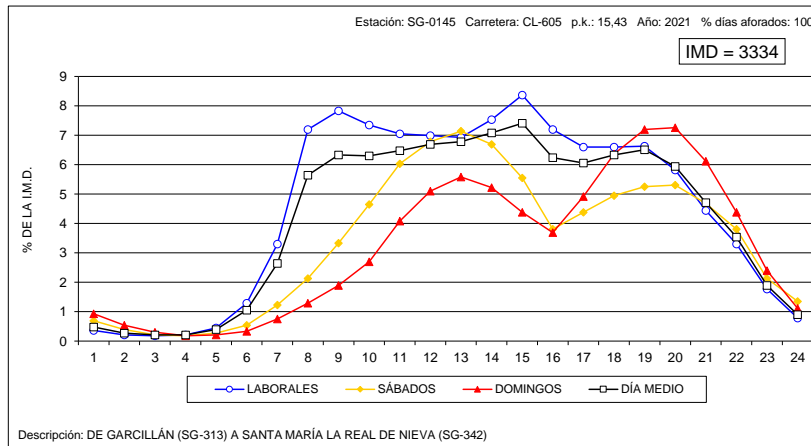
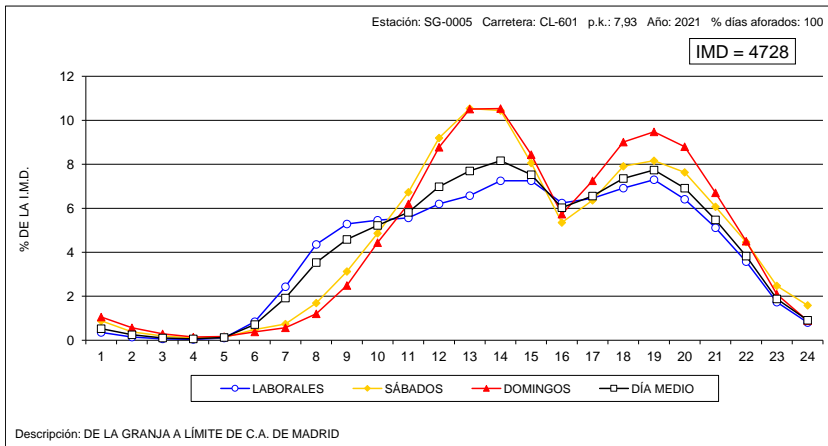



VARIACIÓN HORARIA DEL TRÁFICO

Estación: SG-0450

Carretera: A-601

HORA	DÍA MEDIO		LABORALES		SÁBADOS		DOMINGOS	
	Vehículos	% IMD	Vehículos	% IMD	Vehículos	% IMD	Vehículos	% IMD
1	53	0,71	49	0,66	61	0,82	69	0,93
2	32	0,43	28	0,38	39	0,53	46	0,62
3	25	0,34	24	0,32	29	0,39	29	0,39
4	21	0,28	22	0,30	22	0,30	17	0,23
5	34	0,46	38	0,51	30	0,40	16	0,22
6	75	1,01	90	1,21	48	0,65	27	0,36
7	174	2,35	214	2,89	95	1,28	51	0,69
8	367	4,95	465	6,27	163	2,20	82	1,11
9	452	6,09	554	7,47	262	3,53	134	1,81
10	438	5,91	493	6,65	391	5,27	207	2,79
11	435	5,87	448	6,04	500	6,74	304	4,10
12	460	6,20	447	6,03	577	7,78	403	5,43
13	468	6,31	458	6,18	557	7,51	430	5,80
14	465	6,27	475	6,41	480	6,47	399	5,38
15	465	6,27	518	6,98	361	4,87	308	4,15
16	451	6,08	522	7,04	276	3,72	274	3,69
17	477	6,43	518	6,98	335	4,52	413	5,57
18	524	7,07	540	7,28	385	5,19	583	7,86
19	537	7,24	533	7,19	400	5,39	697	9,40
20	490	6,61	461	6,22	401	5,41	724	9,76
21	414	5,58	378	5,10	377	5,08	631	8,51
22	292	3,94	262	3,53	309	4,17	426	5,74
23	177	2,39	165	2,22	187	2,52	229	3,09
24	89	1,20	80	1,08	104	1,40	115	1,55
TOTAL	7.416	100,00	7.782	104,94	6.389	86,15	6.614	89,19
COEFICIENTE "N"	1,073	-	1,068	-	1,089	-	1,090	-

VARIACIÓN HORARIA DEL TRÁFICO

Estación: SG-0455

Carretera: A-601

HORA	DÍA MEDIO		LABORALES		SÁBADOS		DOMINGOS	
	Vehículos	% IMD	Vehículos	% IMD	Vehículos	% IMD	Vehículos	% IMD
1	51	0,63	44	0,54	59	0,72	79	0,97
2	31	0,38	25	0,31	42	0,52	53	0,65
3	25	0,31	23	0,28	30	0,37	35	0,43
4	22	0,27	21	0,26	23	0,28	23	0,28
5	31	0,38	34	0,42	29	0,36	21	0,26
6	108	1,33	132	1,62	65	0,80	33	0,41
7	188	2,31	232	2,85	103	1,26	56	0,69
8	369	4,53	473	5,81	146	1,79	75	0,92
9	473	5,81	587	7,21	239	2,94	132	1,62
10	464	5,70	541	6,64	346	4,25	190	2,33
11	492	6,04	533	6,55	486	5,97	291	3,57
12	537	6,59	557	6,84	587	7,21	391	4,80
13	548	6,73	562	6,90	596	7,32	433	5,32
14	583	7,16	629	7,72	525	6,45	411	5,05
15	550	6,75	625	7,68	395	4,85	329	4,04
16	500	6,14	592	7,27	274	3,36	263	3,23
17	501	6,15	562	6,90	315	3,87	380	4,67
18	548	6,73	587	7,21	362	4,45	532	6,53
19	573	7,04	597	7,33	387	4,75	635	7,80
20	520	6,39	520	6,39	389	4,78	652	8,01
21	424	5,21	405	4,97	369	4,53	573	7,04
22	307	3,77	284	3,49	310	3,81	418	5,13
23	207	2,54	206	2,53	194	2,38	226	2,78
24	89	1,09	80	0,98	112	1,38	111	1,36
TOTAL	8.143	100,00	8.851	108,69	6.383	78,39	6.342	77,88
COEFICIENTE "N"	1,075	-	1,068	-	1,095	-	1,101	-

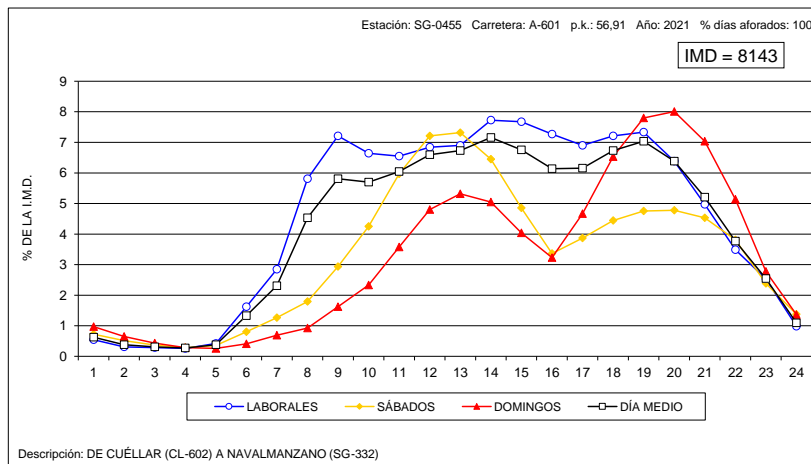
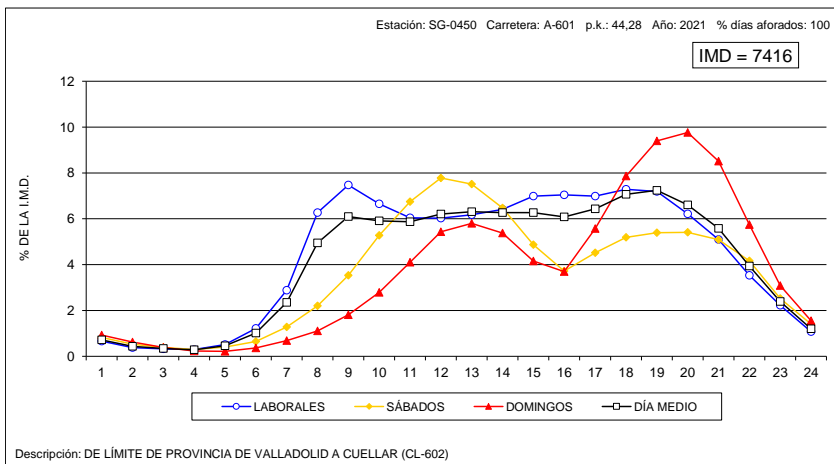



VARIACIÓN HORARIA DEL TRÁFICO

Estación: SG-0460

Carretera: A-601

HORA	DÍA MEDIO		LABORALES		SÁBADOS		DOMINGOS	
	Vehículos	% IMD	Vehículos	% IMD	Vehículos	% IMD	Vehículos	% IMD
1	42	0,63	37	0,56	48	0,72	61	0,92
2	25	0,38	21	0,32	32	0,48	39	0,59
3	18	0,27	17	0,26	20	0,30	22	0,33
4	16	0,24	17	0,26	16	0,24	14	0,21
5	25	0,38	28	0,42	24	0,36	11	0,17
6	59	0,89	71	1,07	37	0,56	22	0,33
7	123	1,85	150	2,26	71	1,07	37	0,56
8	307	4,62	392	5,89	124	1,86	67	1,01
9	390	5,86	483	7,26	200	3,01	112	1,68
10	407	6,12	475	7,14	299	4,50	169	2,54
11	416	6,25	446	6,71	420	6,31	261	3,92
12	439	6,60	441	6,63	514	7,73	350	5,26
13	444	6,68	443	6,66	505	7,59	390	5,86
14	442	6,65	459	6,90	438	6,59	366	5,50
15	425	6,39	470	7,07	337	5,07	285	4,29
16	405	6,09	470	7,07	244	3,67	242	3,64
17	423	6,36	464	6,98	275	4,13	367	5,52
18	462	6,95	477	7,17	325	4,89	523	7,86
19	476	7,16	475	7,14	340	5,11	619	9,31
20	448	6,74	430	6,47	346	5,20	640	9,62
21	360	5,41	329	4,95	322	4,84	555	8,34
22	264	3,97	237	3,56	265	3,98	400	6,01
23	158	2,38	146	2,20	161	2,42	216	3,25
24	76	1,14	66	0,99	95	1,43	108	1,62
TOTAL	6.651	100,00	7.044	105,91	5.458	82,06	5.876	88,35
COEFICIENTE "N"	1,067	-	1,061	-	1,086	-	1,092	-

VARIACIÓN HORARIA DEL TRÁFICO

Estación: SG-0465

Carretera: A-601

HORA	DÍA MEDIO		LABORALES		SÁBADOS		DOMINGOS	
	Vehículos	% IMD	Vehículos	% IMD	Vehículos	% IMD	Vehículos	% IMD
1	61	0,65	50	0,53	78	0,83	100	1,07
2	35	0,37	28	0,30	49	0,52	62	0,66
3	22	0,24	19	0,20	27	0,29	35	0,37
4	20	0,21	19	0,20	23	0,25	21	0,22
5	30	0,32	32	0,34	28	0,30	18	0,19
6	72	0,77	85	0,91	48	0,51	32	0,34
7	169	1,81	208	2,22	87	0,93	55	0,59
8	443	4,73	563	6,02	179	1,91	103	1,10
9	579	6,19	724	7,74	276	2,95	156	1,67
10	555	5,93	647	6,91	416	4,45	234	2,50
11	556	5,94	592	6,33	577	6,17	353	3,77
12	593	6,34	593	6,34	702	7,50	480	5,13
13	600	6,41	591	6,32	704	7,52	542	5,79
14	628	6,71	642	6,86	653	6,98	533	5,70
15	638	6,82	699	7,47	537	5,74	436	4,66
16	590	6,31	686	7,33	359	3,84	338	3,61
17	567	6,06	622	6,65	388	4,15	467	4,99
18	630	6,73	657	7,02	469	5,01	654	6,99
19	664	7,10	675	7,21	505	5,40	771	8,24
20	645	6,89	637	6,81	514	5,49	813	8,69
21	530	5,66	505	5,40	474	5,07	713	7,62
22	396	4,23	369	3,94	401	4,29	527	5,63
23	226	2,42	208	2,22	245	2,62	300	3,21
24	109	1,16	95	1,02	143	1,53	145	1,55
TOTAL	9.357	100,00	9.946	106,29	7.882	84,24	7.888	84,30
COEFICIENTE "N"	1,065	-	1,057	-	1,089	-	1,099	-

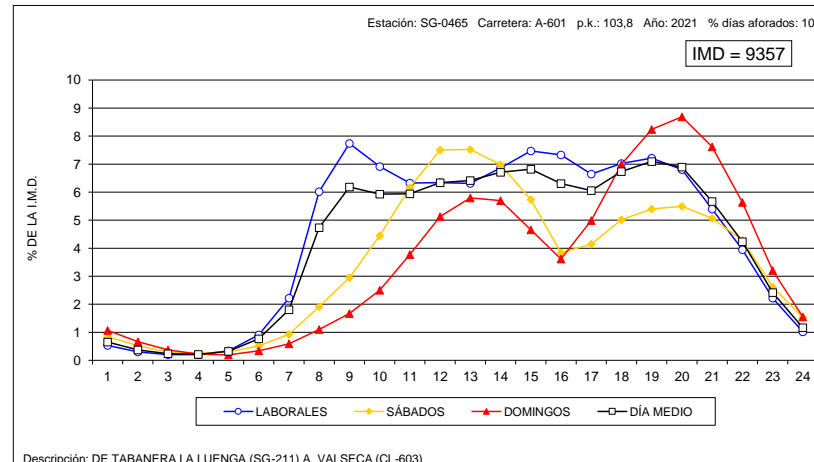
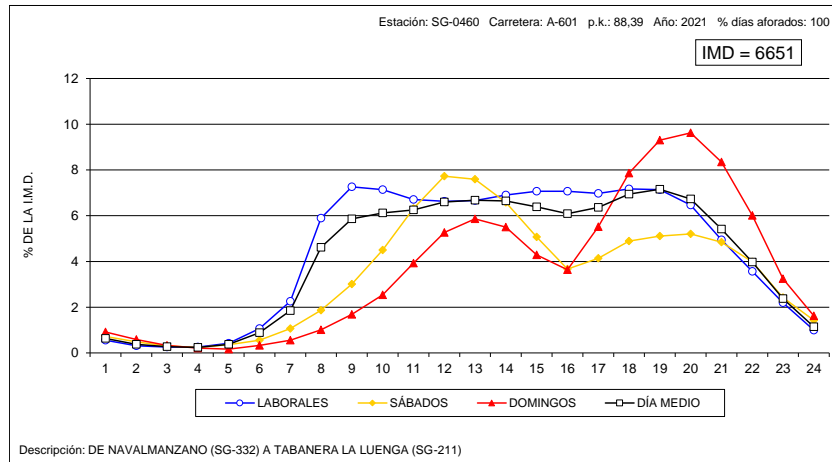



VARIACIÓN HORARIA DEL TRÁFICO

Estación: SG-0475

Carretera: A-601

HORA	DÍA MEDIO		LABORALES		SÁBADOS		DOMINGOS	
	Vehículos	% IMD	Vehículos	% IMD	Vehículos	% IMD	Vehículos	% IMD
1	87	0,66	69	0,52	113	0,86	151	1,14
2	49	0,37	37	0,28	71	0,54	92	0,70
3	29	0,22	23	0,17	39	0,30	52	0,39
4	26	0,20	24	0,18	30	0,23	31	0,23
5	38	0,29	41	0,31	34	0,26	25	0,19
6	98	0,74	117	0,89	63	0,48	40	0,30
7	244	1,85	302	2,29	120	0,91	77	0,58
8	633	4,79	803	6,08	268	2,03	146	1,11
9	829	6,28	1038	7,86	391	2,96	219	1,66
10	771	5,84	896	6,78	586	4,44	324	2,45
11	762	5,77	810	6,13	796	6,03	487	3,69
12	813	6,16	811	6,14	970	7,35	663	5,02
13	838	6,35	822	6,22	995	7,53	756	5,72
14	898	6,80	916	6,94	953	7,22	757	5,73
15	933	7,06	1017	7,70	805	6,10	637	4,82
16	848	6,42	989	7,49	528	4,00	460	3,48
17	783	5,93	864	6,54	550	4,16	608	4,60
18	865	6,55	906	6,86	662	5,01	862	6,53
19	933	7,06	959	7,26	730	5,53	1010	7,65
20	930	7,04	936	7,09	759	5,75	1072	8,12
21	762	5,77	736	5,57	696	5,27	955	7,23
22	556	4,21	518	3,92	588	4,45	715	5,41
23	322	2,44	298	2,26	357	2,70	409	3,10
24	159	1,20	139	1,05	218	1,65	204	1,54
TOTAL	13.206	100,00	14.071	106,55	11.322	85,73	10.752	81,42
COEFICIENTE "N"	1,065	-	1,056	-	1,089	-	1,103	-

VARIACIÓN HORARIA DEL TRÁFICO

Estación: SG-1050

Carretera: SG-205

HORA	DÍA MEDIO		LABORALES		SÁBADOS		DOMINGOS	
	Vehículos	% IMD	Vehículos	% IMD	Vehículos	% IMD	Vehículos	% IMD
1	20	0,78	17	0,66	32	1,25	22	0,86
2	12	0,47	10	0,39	18	0,70	16	0,62
3	9	0,35	8	0,31	13	0,51	9	0,35
4	6	0,23	6	0,23	9	0,35	5	0,20
5	11	0,43	12	0,47	10	0,43	5	0,20
6	18	0,70	21	0,82	11	0,43	8	0,31
7	45	1,76	55	2,15	23	0,90	15	0,59
8	88	3,43	109	4,25	44	1,72	32	1,25
9	118	4,61	139	5,43	83	3,24	50	1,95
10	147	5,74	152	5,93	172	6,71	95	3,71
11	171	6,67	156	6,09	243	9,48	169	6,60
12	195	7,61	171	6,67	283	11,05	225	8,78
13	200	7,81	172	6,71	276	10,77	265	10,34
14	180	7,03	166	6,48	230	8,98	204	7,96
15	147	5,74	148	5,78	149	5,82	140	5,46
16	135	5,27	143	5,58	102	3,98	126	4,92
17	168	6,56	163	6,36	129	5,04	231	9,02
18	186	7,26	171	6,67	150	5,85	296	11,55
19	194	7,57	178	6,95	164	6,40	303	11,83
20	173	6,75	159	6,21	151	5,89	269	10,50
21	143	5,58	126	4,92	144	5,62	229	8,94
22	102	3,98	89	3,47	96	3,75	173	6,75
23	61	2,38	51	1,99	57	2,22	110	4,29
24	34	1,33	29	1,13	35	1,37	58	2,26
TOTAL	2.562	100,00	2.451	95,67	2.624	102,42	3.055	119,24
COEFICIENTE "N"	1,071	-	1,067	-	1,076	-	1,083	-

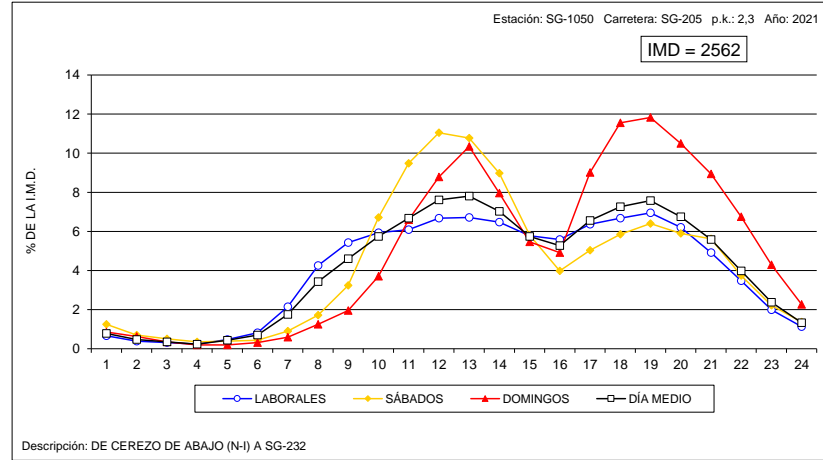
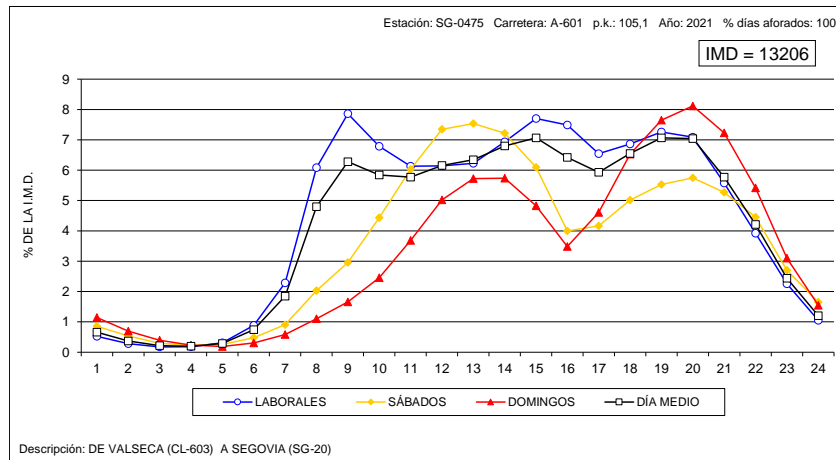



VARIACIÓN HORARIA DEL TRÁFICO

Estación: SG-1070

Carretera: SG-205

HORA	DÍA MEDIO		LABORALES		SÁBADOS		DOMINGOS	
	Vehículos	% IMD	Vehículos	% IMD	Vehículos	% IMD	Vehículos	% IMD
1	20	0,69	18	0,62	24	0,83	22	0,76
2	11	0,38	10	0,35	16	0,55	14	0,49
3	9	0,31	9	0,31	10	0,35	9	0,31
4	10	0,35	11	0,38	10	0,35	6	0,21
5	13	0,45	15	0,52	11	0,38	6	0,21
6	29	1,01	35	1,21	16	0,55	8	0,28
7	73	2,53	91	3,15	36	1,25	18	0,62
8	150	5,20	193	6,69	57	1,98	27	0,94
9	169	5,86	207	7,18	88	3,05	59	2,05
10	167	5,79	185	6,41	152	5,27	90	3,12
11	180	6,24	188	6,52	198	6,86	123	4,26
12	201	6,97	201	6,97	246	8,53	156	5,41
13	197	6,83	198	6,86	220	7,63	173	6,00
14	195	6,76	202	7,00	202	7,00	155	5,37
15	176	6,10	194	6,72	147	5,10	116	4,02
16	176	6,10	207	7,18	100	3,47	97	3,36
17	186	6,45	206	7,14	124	4,30	144	4,99
18	202	7,00	216	7,49	146	5,06	186	6,45
19	203	7,04	213	7,38	157	5,44	199	6,90
20	195	6,76	200	6,93	161	5,58	203	7,04
21	149	5,16	149	5,16	133	4,61	167	5,79
22	91	3,15	84	2,91	103	3,57	111	3,85
23	55	1,91	49	1,70	71	2,46	70	2,43
24	29	1,01	26	0,90	30	1,04	41	1,42
TOTAL	2.885	100,00	3.107	107,69	2.458	85,20	2.200	76,26
COEFICIENTE "N"	1,065	-	1,059	-	1,083	-	1,087	-

VARIACIÓN HORARIA DEL TRÁFICO

Estación: SG-1110

Carretera: CL-603

HORA	DÍA MEDIO		LABORALES		SÁBADOS		DOMINGOS	
	Vehículos	% IMD	Vehículos	% IMD	Vehículos	% IMD	Vehículos	% IMD
1	13	0,65	9	0,45	20	1,00	27	1,35
2	8	0,40	5	0,25	13	0,65	19	0,95
3	5	0,25	3	0,15	6	0,30	13	0,65
4	5	0,25	4	0,20	5	0,25	10	0,50
5	5	0,25	5	0,25	4	0,20	7	0,35
6	7	0,35	8	0,40	6	0,30	4	0,20
7	30	1,50	38	1,90	14	0,70	10	0,50
8	102	5,09	129	6,44	45	2,25	22	1,10
9	124	6,19	155	7,74	59	2,95	32	1,60
10	130	6,49	152	7,59	97	4,85	51	2,55
11	134	6,69	143	7,14	135	6,74	87	4,35
12	148	7,39	154	7,69	167	8,34	101	5,04
13	156	7,79	159	7,94	174	8,69	121	6,04
14	150	7,49	157	7,84	164	8,19	98	4,90
15	136	6,79	153	7,64	110	5,49	77	3,85
16	123	6,14	143	7,14	79	3,95	65	3,25
17	114	5,69	123	6,14	98	4,90	83	4,15
18	131	6,54	139	6,94	114	5,69	111	5,54
19	141	7,04	147	7,34	114	5,69	134	6,69
20	131	6,54	134	6,69	124	6,19	123	6,14
21	95	4,75	89	4,45	103	5,14	117	5,84
22	63	3,15	55	2,75	90	4,50	74	3,70
23	35	1,75	30	1,50	55	2,75	39	1,95
24	18	0,90	14	0,70	36	1,80	18	0,90
TOTAL	2.002	100,00	2.148	107,29	1.832	91,51	1.443	72,08
COEFICIENTE "N"	1,049	-	1,038	-	1,086	-	1,105	-

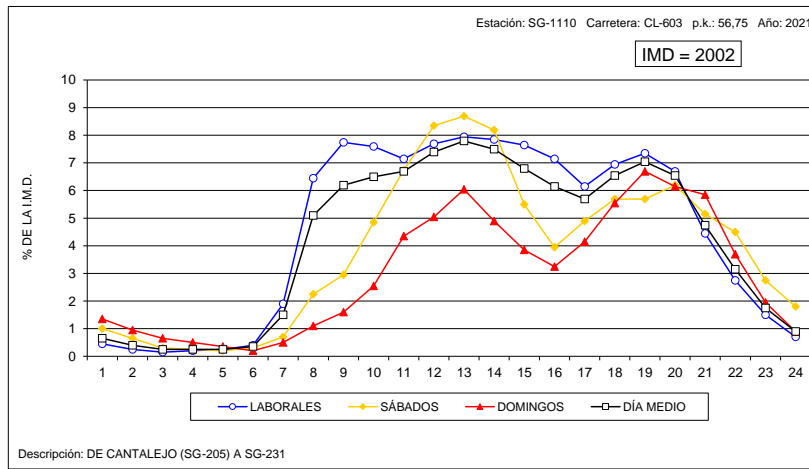
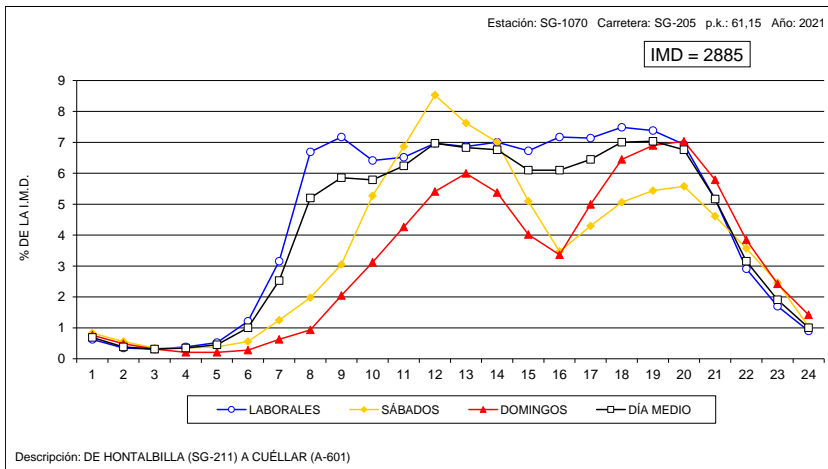



VARIACIÓN HORARIA DEL TRÁFICO

Estación: SG-1205

Carretera: SG-232

HORA	DÍA MEDIO		LABORALES		SÁBADOS		DOMINGOS	
	Vehículos	% IMD	Vehículos	% IMD	Vehículos	% IMD	Vehículos	% IMD
1	7	0,56	5	0,40	9	0,72	13	1,04
2	3	0,24	3	0,24	3	0,24	5	0,40
3	2	0,16	2	0,16	2	0,16	3	0,24
4	2	0,16	1	0,08	2	0,16	2	0,16
5	2	0,16	2	0,16	1	0,08	1	0,08
6	4	0,32	5	0,40	4	0,32	3	0,24
7	19	1,52	21	1,69	15	1,20	11	0,88
8	39	3,13	46	3,69	25	2,01	21	1,69
9	78	6,26	94	7,54	42	3,37	32	2,57
10	79	6,34	87	6,98	69	5,54	50	4,01
11	85	6,82	86	6,90	93	7,46	72	5,78
12	100	8,03	97	7,78	109	8,75	104	8,35
13	104	8,35	98	7,87	121	9,71	120	9,63
14	99	7,95	96	7,70	111	8,91	99	7,95
15	91	7,30	93	7,46	97	7,78	74	5,94
16	84	6,74	88	7,06	72	5,78	80	6,42
17	82	6,58	80	6,42	76	6,10	101	8,11
18	83	6,66	76	6,10	92	7,38	108	8,67
19	84	6,74	77	6,18	106	8,51	95	7,62
20	75	6,02	72	5,78	89	7,14	75	6,02
21	56	4,49	55	4,41	62	4,98	57	4,57
22	37	2,97	35	2,81	45	3,61	42	3,37
23	21	1,69	19	1,52	24	1,93	28	2,25
24	12	0,96	11	0,88	16	1,28	15	1,20
TOTAL	1.246	100,00	1.249	100,24	1.285	103,13	1.211	97,19
COEFICIENTE "N"	1,043	-	1,040	-	1,050	-	1,061	-

VARIACIÓN HORARIA DEL TRÁFICO

Estación: SG-1280

Carretera: SG-343

HORA	DÍA MEDIO		LABORALES		SÁBADOS		DOMINGOS	
	Vehículos	% IMD	Vehículos	% IMD	Vehículos	% IMD	Vehículos	% IMD
1	3	0,62	2	0,41	4	0,82	6	1,23
2	2	0,41	1	0,21	1	0,21	3	0,62
3	1	0,21	1	0,21	1	0,21	2	0,41
4	1	0,21	1	0,21	1	0,21	1	0,21
5	1	0,21	1	0,21	2	0,41	0	0,00
6	4	0,82	5	1,03	3	0,62	1	0,21
7	11	2,26	14	2,88	6	1,23	3	0,62
8	24	4,94	30	6,17	13	2,67	7	1,44
9	36	7,41	44	9,05	21	4,32	12	2,47
10	32	6,58	36	7,41	24	4,94	20	4,12
11	30	6,17	33	6,79	25	5,14	21	4,32
12	33	6,79	34	7,00	30	6,17	30	6,17
13	34	7,00	37	7,61	30	6,17	23	4,73
14	36	7,41	38	7,82	39	8,02	26	5,35
15	35	7,20	40	8,23	31	6,38	17	3,50
16	33	6,79	36	7,41	31	6,38	20	4,12
17	31	6,38	33	6,79	26	5,35	21	4,32
18	32	6,58	34	7,00	25	5,14	25	5,14
19	31	6,38	32	6,58	29	5,97	29	5,97
20	28	5,76	29	5,97	22	4,53	29	5,97
21	20	4,12	20	4,12	23	4,73	19	3,91
22	15	3,09	14	2,88	19	3,91	15	3,09
23	10	2,06	10	2,06	11	2,26	11	2,26
24	4	0,82	3	0,62	8	1,65	6	1,23
TOTAL	486	100,00	528	108,64	425	87,45	347	71,40
COEFICIENTE "N"	1,054	-	1,048	-	1,079	-	1,095	-

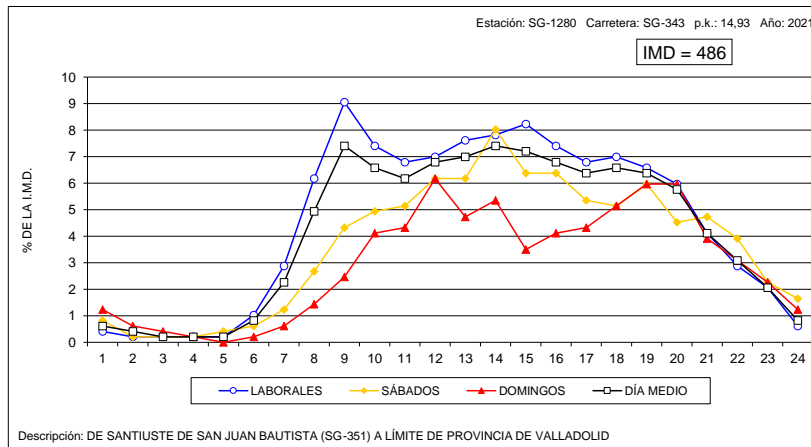
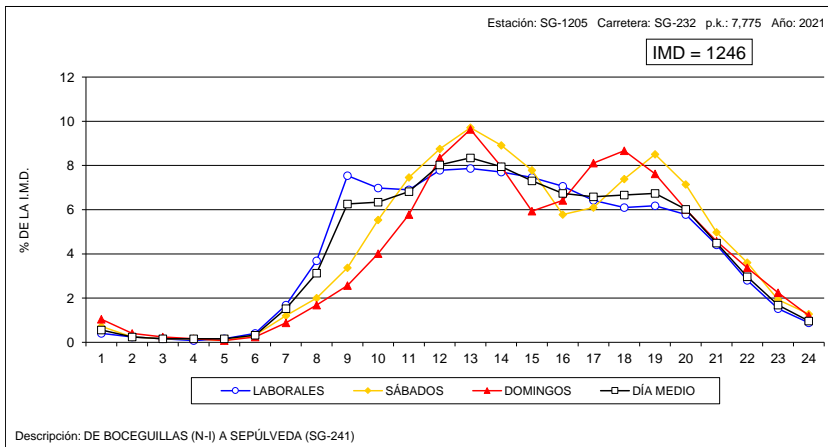



VARIACIÓN HORARIA DEL TRÁFICO

Estación: SG-1310

Carretera: SG-723

HORA	DÍA MEDIO		LABORALES		SÁBADOS		DOMINGOS	
	Vehículos	% IMD	Vehículos	% IMD	Vehículos	% IMD	Vehículos	% IMD
1	10	0,68	8	0,54	14	0,95	17	1,15
2	4	0,27	3	0,20	7	0,48	10	0,68
3	3	0,20	3	0,20	4	0,27	6	0,41
4	2	0,14	2	0,14	4	0,27	1	0,07
5	4	0,27	4	0,27	2	0,14	3	0,20
6	17	1,15	21	1,43	9	0,61	7	0,48
7	39	2,65	49	3,33	16	1,09	12	0,81
8	73	4,96	94	6,38	25	1,70	15	1,02
9	80	5,43	97	6,59	49	3,33	27	1,83
10	88	5,97	98	6,65	82	5,57	47	3,19
11	95	6,45	96	6,52	114	7,74	74	5,02
12	108	7,33	100	6,79	144	9,78	111	7,54
13	105	7,13	94	6,38	145	9,84	116	7,88
14	99	6,72	93	6,31	123	8,35	106	7,20
15	96	6,52	103	6,99	93	6,31	68	4,62
16	83	5,63	92	6,25	59	4,01	60	4,07
17	85	5,77	88	5,97	60	4,07	97	6,59
18	97	6,59	93	6,31	74	5,02	140	9,50
19	100	6,79	96	6,52	79	5,36	141	9,57
20	94	6,38	84	5,70	89	6,04	148	10,05
21	76	5,16	67	4,55	77	5,23	117	7,94
22	58	3,94	49	3,33	66	4,48	97	6,59
23	37	2,51	32	2,17	40	2,72	61	4,14
24	18	1,22	16	1,09	23	1,56	24	1,63
TOTAL	1.473	100,00	1.482	100,61	1.398	94,91	1.505	102,17
COEFICIENTE "N"	1,070	-	1,064	-	1,080	-	1,094	-

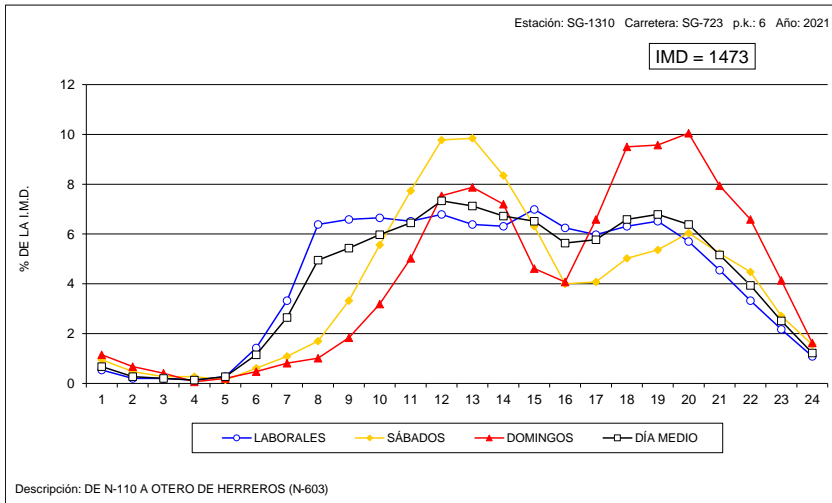



VARIACIÓN HORARIA DEL TRÁFICO

Estación: SO-0040

Carretera: CL-101

HORA	DÍA MEDIO		LABORALES		SÁBADOS		DOMINGOS	
	Vehículos	% IMD	Vehículos	% IMD	Vehículos	% IMD	Vehículos	% IMD
1	42	0,97	42	0,97	48	1,11	39	0,90
2	34	0,78	34	0,78	37	0,85	27	0,62
3	34	0,78	36	0,83	33	0,76	23	0,53
4	35	0,81	39	0,90	32	0,74	19	0,44
5	47	1,08	54	1,25	35	0,81	19	0,44
6	110	2,54	135	3,11	66	1,52	28	0,65
7	131	3,02	154	3,55	101	2,33	48	1,11
8	184	4,24	220	5,07	124	2,86	66	1,52
9	222	5,12	264	6,09	150	3,46	82	1,89
10	221	5,10	253	5,83	180	4,15	99	2,28
11	233	5,37	256	5,90	214	4,93	137	3,16
12	250	5,76	269	6,20	235	5,42	170	3,92
13	265	6,11	284	6,55	240	5,53	195	4,50
14	299	6,89	336	7,75	226	5,21	187	4,31
15	291	6,71	339	7,82	182	4,20	162	3,74
16	254	5,86	293	6,76	140	3,23	170	3,92
17	278	6,41	312	7,19	151	3,48	235	5,42
18	314	7,24	346	7,98	157	3,62	308	7,10
19	307	7,08	332	7,66	150	3,46	337	7,77
20	254	5,86	270	6,23	135	3,11	292	6,73
21	197	4,54	211	4,87	112	2,58	214	4,93
22	163	3,76	179	4,13	92	2,12	154	3,55
23	117	2,70	133	3,07	62	1,43	92	2,12
24	53	1,22	54	1,25	46	1,06	55	1,27
TOTAL	4.337	100,00	4.845	111,71	2.948	67,97	3.158	72,82
COEFICIENTE "N"	1,123	-	1,122	-	1,139	-	1,106	-

VARIACIÓN HORARIA DEL TRÁFICO

Estación: SO-1015

Carretera: CL-101

HORA	DÍA MEDIO		LABORALES		SÁBADOS		DOMINGOS	
	Vehículos	% IMD	Vehículos	% IMD	Vehículos	% IMD	Vehículos	% IMD
1	5	0,47	4	0,38	8	0,75	5	0,47
2	3	0,28	2	0,19	4	0,38	3	0,28
3	2	0,19	2	0,19	2	0,19	2	0,19
4	2	0,19	2	0,19	3	0,28	2	0,19
5	2	0,19	1	0,09	3	0,28	2	0,19
6	4	0,38	5	0,47	3	0,28	2	0,19
7	11	1,03	13	1,22	10	0,94	5	0,47
8	27	2,53	30	2,81	26	2,44	13	1,22
9	49	4,60	55	5,16	41	3,85	29	2,72
10	71	6,66	78	7,32	65	6,10	41	3,85
11	83	7,79	85	7,97	88	8,26	69	6,47
12	87	8,16	89	8,35	91	8,54	74	6,94
13	86	8,07	85	7,97	96	9,01	80	7,50
14	79	7,41	76	7,13	92	8,63	76	7,13
15	66	6,19	67	6,29	61	5,72	63	5,91
16	61	5,72	66	6,19	48	4,50	50	4,69
17	66	6,19	72	6,75	54	5,07	51	4,78
18	76	7,13	80	7,50	60	5,63	70	6,57
19	80	7,50	81	7,60	66	6,19	84	7,88
20	76	7,13	78	7,32	69	6,47	77	7,22
21	62	5,82	63	5,91	54	5,07	63	5,91
22	40	3,75	39	3,66	48	4,50	41	3,85
23	20	1,88	19	1,78	24	2,25	22	2,06
24	9	0,84	9	0,84	8	0,75	8	0,75
TOTAL	1.066	100,00	1.101	103,28	1.024	96,06	932	87,43
COEFICIENTE "N"	1,045	-	1,042	-	1,057	-	1,052	-

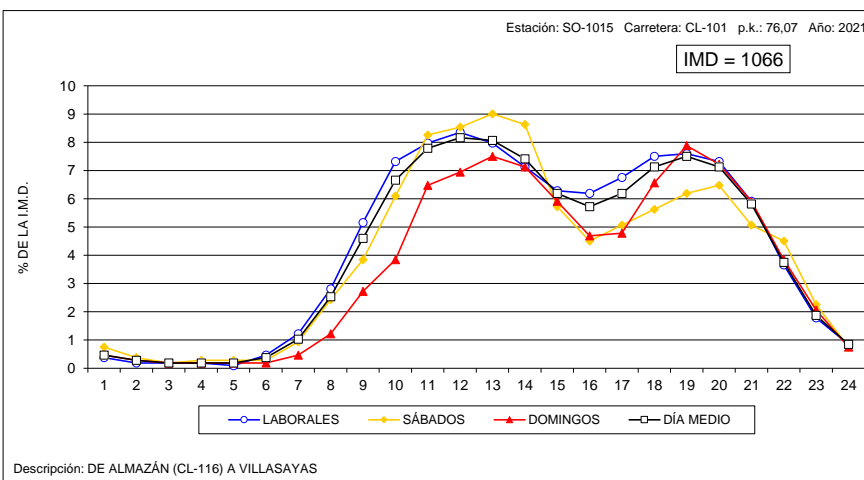
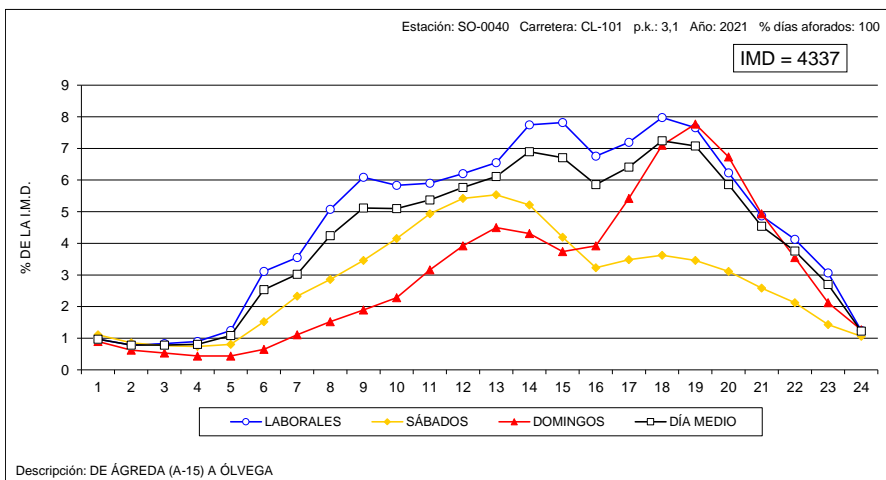



VARIACIÓN HORARIA DEL TRÁFICO

Estación: SO-1020

Carretera: CL-101

HORA	DÍA MEDIO		LABORALES		SÁBADOS		DOMINGOS	
	Vehículos	% IMD	Vehículos	% IMD	Vehículos	% IMD	Vehículos	% IMD
1	41	1,52	44	1,64	37	1,38	31	1,15
2	34	1,26	36	1,34	32	1,19	28	1,04
3	28	1,04	30	1,12	27	1,00	23	0,86
4	28	1,04	30	1,12	23	0,86	21	0,78
5	35	1,30	39	1,45	26	0,97	26	0,97
6	44	1,64	50	1,86	32	1,19	28	1,04
7	65	2,42	73	2,71	53	1,97	40	1,49
8	101	3,76	114	4,24	79	2,94	62	2,31
9	128	4,76	142	5,28	107	3,98	74	2,75
10	132	4,91	145	5,39	110	4,09	86	3,20
11	141	5,24	149	5,54	120	4,46	121	4,50
12	158	5,88	166	6,17	140	5,21	139	5,17
13	168	6,25	177	6,58	132	4,91	159	5,91
14	170	6,32	184	6,84	115	4,28	157	5,84
15	162	6,02	175	6,51	108	4,02	149	5,54
16	157	5,84	167	6,21	106	3,94	155	5,76
17	174	6,47	183	6,81	118	4,39	184	6,84
18	193	7,18	203	7,55	119	4,43	216	8,03
19	193	7,18	199	7,40	118	4,39	238	8,85
20	167	6,21	172	6,40	108	4,02	198	7,36
21	137	5,09	143	5,32	78	2,90	171	6,36
22	108	4,02	115	4,28	56	2,08	130	4,83
23	76	2,83	80	2,98	45	1,67	83	3,09
24	50	1,86	53	1,97	30	1,12	53	1,97
TOTAL	2.689	100,00	2.869	106,69	1.919	71,36	2.572	95,65
COEFICIENTE "N"	1,142	-	1,144	-	1,151	-	1,129	-

VARIACIÓN HORARIA DEL TRÁFICO

Estación: SO-1025

Carretera: CL-101

HORA	DÍA MEDIO		LABORALES		SÁBADOS		DOMINGOS	
	Vehículos	% IMD	Vehículos	% IMD	Vehículos	% IMD	Vehículos	% IMD
1	40	1,49	41	1,53	48	1,79	25	0,93
2	31	1,15	32	1,19	37	1,38	23	0,86
3	29	1,08	30	1,12	32	1,19	19	0,71
4	27	1,00	29	1,08	29	1,08	15	0,56
5	33	1,23	35	1,30	37	1,38	20	0,74
6	45	1,67	49	1,82	44	1,64	24	0,89
7	62	2,31	67	2,49	62	2,31	35	1,30
8	101	3,76	113	4,20	87	3,24	52	1,93
9	125	4,65	141	5,25	114	4,24	54	2,01
10	136	5,06	147	5,47	146	5,43	72	2,68
11	143	5,32	150	5,58	159	5,92	89	3,31
12	156	5,80	162	6,03	176	6,55	112	4,17
13	165	6,14	168	6,25	173	6,44	143	5,32
14	165	6,14	173	6,44	155	5,77	136	5,06
15	155	5,77	166	6,18	132	4,91	123	4,58
16	155	5,77	166	6,18	122	4,54	130	4,84
17	178	6,62	188	6,99	119	4,43	189	7,03
18	199	7,40	205	7,63	135	5,02	236	8,78
19	194	7,22	200	7,44	120	4,46	239	8,89
20	174	6,47	180	6,70	104	3,87	213	7,92
21	139	5,17	145	5,39	86	3,20	167	6,21
22	110	4,09	113	4,20	65	2,42	138	5,13
23	75	2,79	79	2,94	55	2,05	75	2,79
24	52	1,93	54	2,01	44	1,64	55	2,05
TOTAL	2.688	100,00	2.833	105,39	2.281	84,86	2.384	88,69
COEFICIENTE "N"	1,140	-	1,140	-	1,167	-	1,120	-

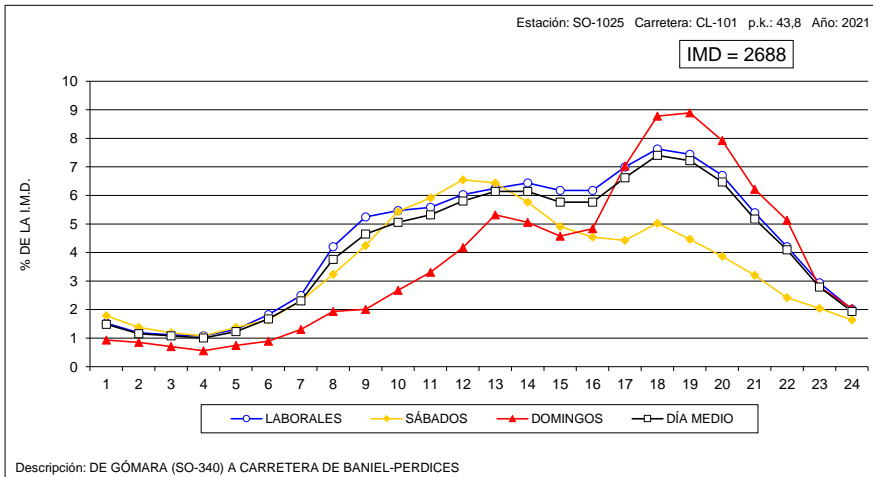
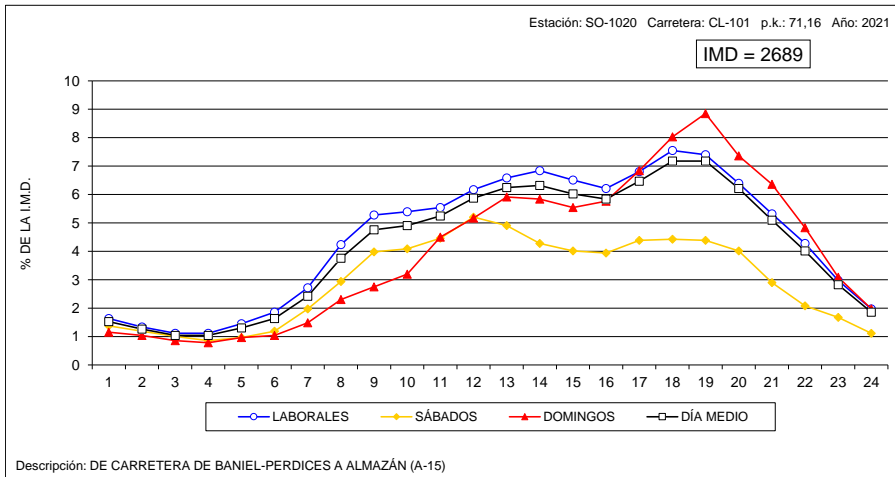



VARIACIÓN HORARIA DEL TRÁFICO

Estación: SO-1045

Carretera: SO-615

HORA	DÍA MEDIO		LABORALES		SÁBADOS		DOMINGOS	
	Vehículos	% IMD	Vehículos	% IMD	Vehículos	% IMD	Vehículos	% IMD
1	7	0,49	6	0,42	12	0,85	9	0,64
2	5	0,35	3	0,21	6	0,42	10	0,71
3	2	0,14	2	0,14	2	0,14	6	0,42
4	2	0,14	2	0,14	1	0,07	2	0,14
5	2	0,14	2	0,14	1	0,07	2	0,14
6	7	0,49	8	0,56	3	0,21	3	0,21
7	14	0,99	18	1,27	7	0,49	3	0,21
8	58	4,10	72	5,08	27	1,91	19	1,34
9	83	5,86	98	6,92	52	3,67	38	2,68
10	93	6,57	102	7,20	83	5,86	59	4,17
11	91	6,43	91	6,43	104	7,34	78	5,51
12	95	6,71	86	6,07	125	8,83	112	7,91
13	96	6,78	90	6,36	107	7,56	110	7,77
14	103	7,27	100	7,06	117	8,26	101	7,13
15	108	7,63	110	7,77	106	7,49	98	6,92
16	86	6,07	95	6,71	72	5,08	59	4,17
17	85	6,00	90	6,36	76	5,37	68	4,80
18	100	7,06	104	7,34	87	6,14	96	6,78
19	101	7,13	101	7,13	100	7,06	102	7,20
20	97	6,85	98	6,92	82	5,79	109	7,70
21	80	5,65	77	5,44	82	5,79	94	6,64
22	58	4,10	55	3,88	63	4,45	66	4,66
23	30	2,12	28	1,98	35	2,47	33	2,33
24	14	0,99	12	0,85	25	1,77	15	1,06
TOTAL	1.416	100,00	1.450	102,40	1.375	97,10	1.292	91,24
COEFICIENTE "N"	1,050	-	1,045	-	1,066	-	1,066	-

VARIACIÓN HORARIA DEL TRÁFICO

Estación: SO-1075

Carretera: CL-116

HORA	DÍA MEDIO		LABORALES		SÁBADOS		DOMINGOS	
	Vehículos	% IMD	Vehículos	% IMD	Vehículos	% IMD	Vehículos	% IMD
1	19	1,00	18	0,94	22	1,15	16	0,84
2	12	0,63	12	0,63	15	0,79	10	0,52
3	11	0,58	11	0,58	11	0,58	9	0,47
4	8	0,42	9	0,47	10	0,52	5	0,26
5	10	0,52	11	0,58	9	0,47	8	0,42
6	19	1,00	21	1,10	15	0,79	12	0,63
7	32	1,68	36	1,89	25	1,31	19	1,00
8	71	3,73	81	4,25	53	2,78	41	2,15
9	94	4,93	105	5,51	84	4,41	52	2,73
10	109	5,72	118	6,19	105	5,51	72	3,78
11	123	6,46	131	6,88	115	6,04	94	4,93
12	138	7,24	143	7,51	136	7,14	113	5,93
13	142	7,45	147	7,72	136	7,14	122	6,30
14	135	7,09	140	7,35	123	6,46	121	6,45
15	119	6,25	129	6,77	94	4,93	96	5,04
16	119	6,25	131	6,88	76	3,99	101	5,30
17	129	6,77	140	7,35	84	4,41	116	6,09
18	134	7,03	142	7,45	82	4,30	149	7,82
19	138	7,24	141	7,40	98	5,14	160	8,40
20	120	6,30	123	6,46	85	4,46	141	7,40
21	94	4,93	99	5,20	64	3,36	101	5,30
22	61	3,20	65	3,41	39	2,05	64	3,36
23	41	2,15	44	2,31	21	1,10	43	2,26
24	27	1,42	29	1,52	15	0,79	31	1,63
TOTAL	1.905	100,00	2.026	106,35	1.517	79,63	1.696	89,03
COEFICIENTE "N"	1,084	-	1,083	-	1,084	-	1,086	-

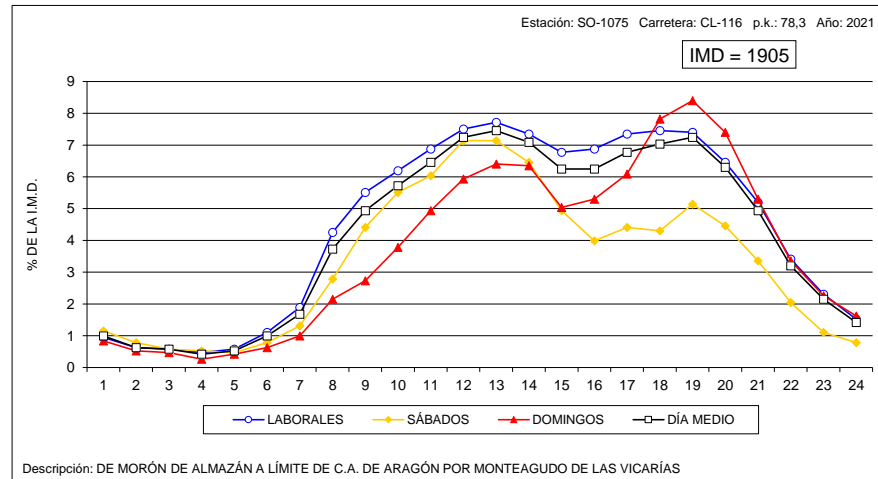
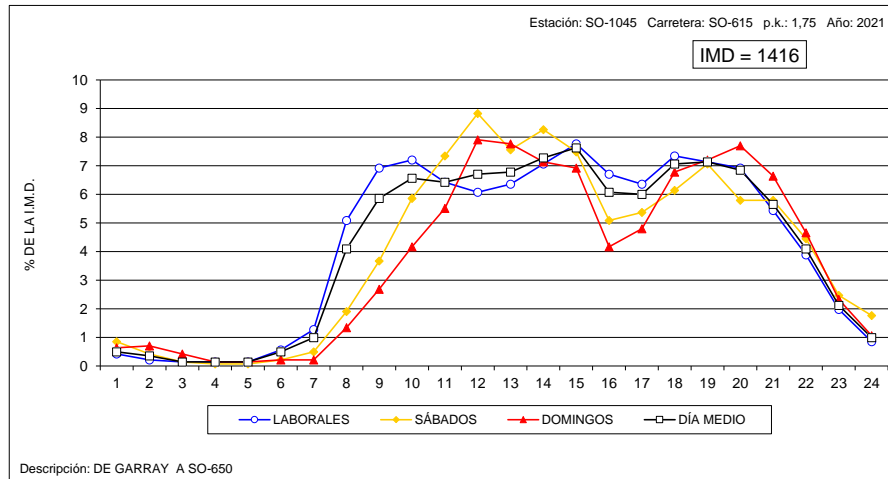



VARIACIÓN HORARIA DEL TRÁFICO

Estación: SO-1085

Carretera: CL-116

HORA	DÍA MEDIO		LABORALES		SÁBADOS		DOMINGOS	
	Vehículos	% IMD	Vehículos	% IMD	Vehículos	% IMD	Vehículos	% IMD
1	18	0,95	17	0,90	23	1,21	20	1,06
2	14	0,74	12	0,63	18	0,95	15	0,79
3	12	0,63	10	0,53	17	0,90	14	0,74
4	9	0,47	7	0,37	13	0,69	11	0,58
5	9	0,47	8	0,42	13	0,69	8	0,42
6	19	1,00	19	1,00	21	1,11	16	0,84
7	36	1,90	39	2,06	35	1,85	21	1,11
8	73	3,85	80	4,22	68	3,59	44	2,32
9	104	5,49	113	5,96	104	5,49	57	3,01
10	120	6,33	126	6,65	125	6,60	84	4,43
11	127	6,70	132	6,97	124	6,54	108	5,70
12	132	6,97	135	7,12	132	6,97	116	6,12
13	133	7,02	136	7,18	126	6,65	123	6,49
14	127	6,70	130	6,86	119	6,28	119	6,28
15	122	6,44	127	6,70	102	5,38	114	6,02
16	122	6,44	130	6,86	94	4,96	106	5,59
17	129	6,81	131	6,91	98	5,17	147	7,76
18	135	7,12	134	7,07	105	5,54	171	9,02
19	128	6,75	125	6,60	103	5,44	166	8,76
20	116	6,12	113	5,96	99	5,22	146	7,70
21	91	4,80	87	4,59	79	4,17	121	6,39
22	59	3,11	56	2,96	56	2,96	74	3,91
23	40	2,11	38	2,01	37	1,95	55	2,90
24	24	1,27	21	1,11	23	1,21	37	1,95
TOTAL	1.895	100,00	1.926	101,64	1.734	91,50	1.893	99,89
COEFICIENTE "N"	1,080	-	1,074	-	1,105	-	1,103	-

VARIACIÓN HORARIA DEL TRÁFICO

Estación: SO-1095

Carretera: CL-116

HORA	DÍA MEDIO		LABORALES		SÁBADOS		DOMINGOS	
	Vehículos	% IMD	Vehículos	% IMD	Vehículos	% IMD	Vehículos	% IMD
1	17	1,01	17	1,01	18	1,07	16	0,95
2	11	0,65	11	0,65	12	0,71	10	0,59
3	9	0,53	10	0,59	9	0,53	6	0,36
4	7	0,41	7	0,41	8	0,47	5	0,30
5	8	0,47	8	0,47	10	0,59	6	0,36
6	12	0,71	13	0,77	12	0,71	7	0,41
7	23	1,36	25	1,48	22	1,30	14	0,83
8	51	3,02	56	3,32	51	3,02	26	1,54
9	80	4,74	88	5,21	71	4,21	51	3,02
10	101	5,98	107	6,34	101	5,98	73	4,32
11	105	6,22	111	6,58	100	5,92	82	4,86
12	116	6,87	122	7,23	105	6,22	98	5,81
13	122	7,23	127	7,52	108	6,40	110	6,52
14	120	7,11	128	7,58	99	5,86	106	6,28
15	111	6,58	119	7,05	87	5,15	97	5,75
16	114	6,75	121	7,17	83	4,92	106	6,28
17	117	6,93	124	7,35	84	4,98	119	7,05
18	118	6,99	121	7,17	84	4,98	139	8,23
19	117	6,93	118	6,99	93	5,51	133	7,88
20	109	6,46	111	6,58	79	4,68	126	7,46
21	88	5,21	91	5,39	68	4,03	91	5,39
22	63	3,73	66	3,91	45	2,67	64	3,79
23	43	2,55	46	2,73	29	1,72	43	2,55
24	25	1,48	26	1,54	18	1,07	29	1,72
TOTAL	1.688	100,00	1.773	105,04	1.396	82,70	1.557	92,24
COEFICIENTE "N"	1,086	-	1,084	-	1,091	-	1,085	-

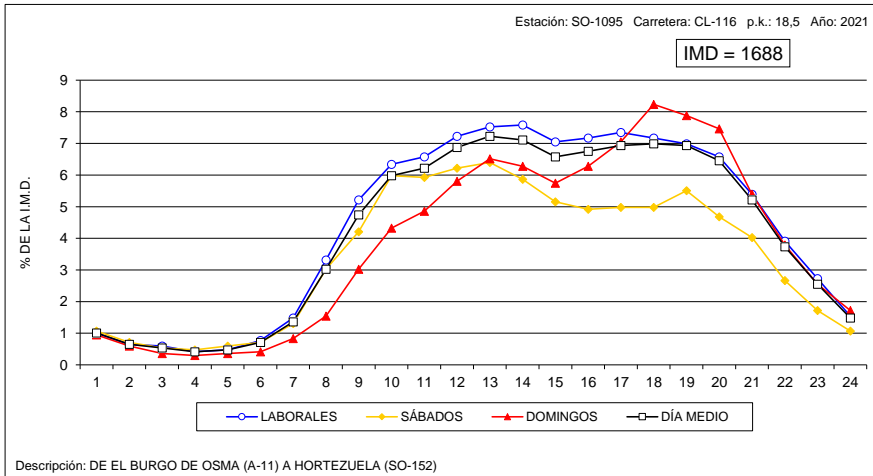
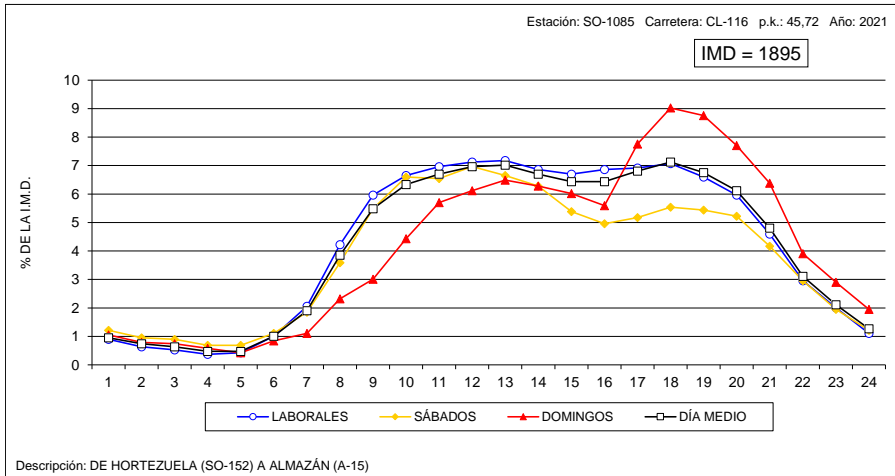



VARIACIÓN HORARIA DEL TRÁFICO

Estación: SO-1100

Carretera: SO-100

HORA	DÍA MEDIO		LABORALES		SÁBADOS		DOMINGOS	
	Vehículos	% IMD	Vehículos	% IMD	Vehículos	% IMD	Vehículos	% IMD
1	6	0,36	4	0,24	9	0,54	12	0,71
2	2	0,12	2	0,12	3	0,18	5	0,30
3	2	0,12	1	0,06	2	0,12	6	0,36
4	1	0,06	1	0,06	1	0,06	2	0,12
5	1	0,06	1	0,06	0	0,00	1	0,06
6	6	0,36	8	0,48	3	0,18	2	0,12
7	32	1,90	38	2,26	23	1,37	11	0,65
8	74	4,40	88	5,24	53	3,15	24	1,43
9	103	6,13	122	7,26	80	4,76	34	2,02
10	108	6,43	123	7,32	84	5,00	53	3,15
11	107	6,37	114	6,79	96	5,71	80	4,76
12	109	6,49	114	6,79	104	6,19	91	5,42
13	111	6,61	114	6,79	103	6,13	106	6,31
14	119	7,08	121	7,20	118	7,02	116	6,90
15	121	7,20	126	7,50	114	6,79	103	6,13
16	111	6,61	126	7,50	83	4,94	66	3,93
17	105	6,25	116	6,90	79	4,70	75	4,46
18	107	6,37	114	6,79	93	5,54	87	5,18
19	122	7,26	129	7,68	103	6,13	108	6,43
20	114	6,79	117	6,96	112	6,67	104	6,19
21	96	5,71	99	5,89	88	5,24	89	5,30
22	65	3,87	65	3,87	69	4,11	62	3,69
23	42	2,50	39	2,32	49	2,92	48	2,86
24	16	0,95	14	0,83	23	1,37	20	1,19
TOTAL	1.680	100,00	1.796	106,90	1.492	88,81	1.305	77,68
COEFICIENTE "N"	1,047	-	1,041	-	1,064	-	1,079	-

VARIACIÓN HORARIA DEL TRÁFICO

Estación: SO-1215

Carretera: SO-820

HORA	DÍA MEDIO		LABORALES		SÁBADOS		DOMINGOS	
	Vehículos	% IMD	Vehículos	% IMD	Vehículos	% IMD	Vehículos	% IMD
1	4	0,55	2	0,27	6	0,82	10	1,37
2	2	0,27	1	0,14	3	0,41	4	0,55
3	2	0,27	1	0,14	4	0,55	4	0,55
4	1	0,14	1	0,14	2	0,27	2	0,27
5	1	0,14	1	0,14	1	0,14	2	0,27
6	3	0,41	4	0,55	1	0,14	1	0,14
7	9	1,23	11	1,51	4	0,55	5	0,68
8	32	4,38	39	5,34	15	2,05	13	1,78
9	41	5,62	48	6,58	30	4,11	20	2,74
10	43	5,89	46	6,30	35	4,79	38	5,21
11	52	7,12	50	6,85	60	8,22	55	7,53
12	57	7,81	51	6,99	74	10,14	76	10,41
13	56	7,67	50	6,85	78	10,68	68	9,32
14	55	7,53	52	7,12	61	8,36	65	8,90
15	51	6,99	50	6,85	60	8,22	46	6,30
16	44	6,03	48	6,58	37	5,07	33	4,52
17	44	6,03	44	6,03	37	5,07	48	6,58
18	47	6,44	45	6,16	50	6,85	53	7,26
19	53	7,26	51	6,99	58	7,95	62	8,49
20	45	6,16	43	5,89	52	7,12	50	6,85
21	41	5,62	38	5,21	45	6,16	49	6,71
22	28	3,84	26	3,56	35	4,79	27	3,70
23	14	1,92	13	1,78	20	2,74	11	1,51
24	6	0,82	5	0,68	10	1,37	5	0,68
TOTAL	730	100,00	720	98,63	778	106,58	747	102,33
COEFICIENTE "N"	1,046	-	1,040	-	1,064	-	1,055	-

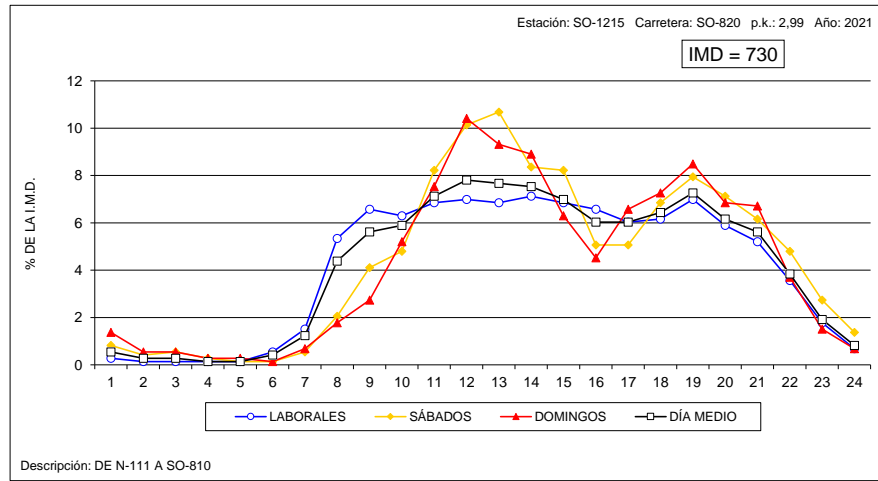
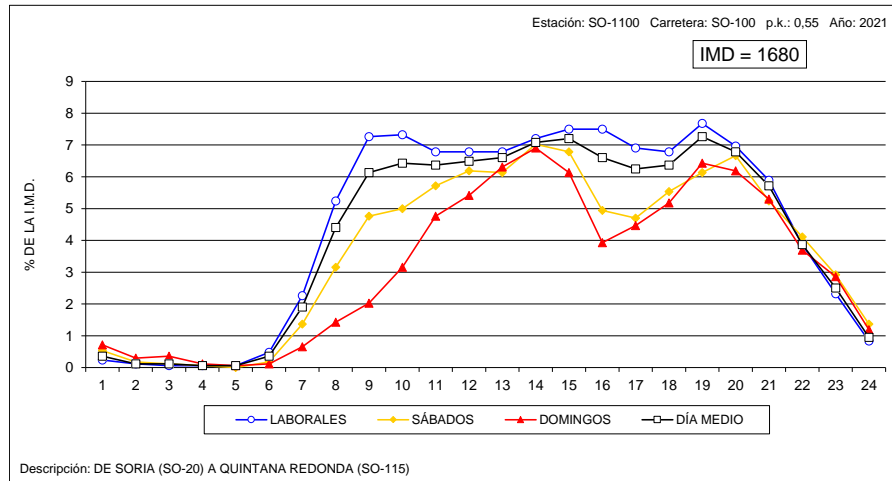



VARIACIÓN HORARIA DEL TRÁFICO

Estación: SO-1240

Carretera: CL-117

HORA	DÍA MEDIO		LABORALES		SÁBADOS		DOMINGOS	
	Vehículos	% IMD	Vehículos	% IMD	Vehículos	% IMD	Vehículos	% IMD
1	8	0,67	9	0,75	8	0,67	9	0,75
2	3	0,25	3	0,25	2	0,17	4	0,33
3	3	0,25	3	0,25	7	0,59	4	0,33
4	5	0,42	7	0,59	2	0,17	3	0,25
5	2	0,17	2	0,17	0	0,00	1	0,08
6	7	0,59	8	0,67	3	0,25	6	0,50
7	18	1,51	22	1,84	10	0,84	4	0,33
8	50	4,18	61	5,10	31	2,59	13	1,09
9	62	5,19	73	6,11	46	3,85	22	1,84
10	66	5,52	73	6,11	59	4,94	39	3,26
11	79	6,61	81	6,78	77	6,44	74	6,19
12	87	7,28	83	6,95	90	7,53	104	8,70
13	83	6,95	79	6,61	100	8,37	88	7,36
14	83	6,95	79	6,61	92	7,70	93	7,78
15	86	7,20	84	7,03	84	7,03	101	8,45
16	80	6,69	89	7,45	59	4,94	54	4,52
17	75	6,28	79	6,61	59	4,94	75	6,28
18	77	6,44	79	6,61	62	5,19	85	7,11
19	83	6,95	83	6,95	76	6,36	87	7,28
20	78	6,53	77	6,44	71	5,94	94	7,87
21	65	5,44	62	5,19	59	4,94	83	6,95
22	50	4,18	48	4,02	43	3,60	68	5,69
23	25	2,09	25	2,09	26	2,18	25	2,09
24	18	1,51	21	1,76	12	1,00	12	1,00
TOTAL	1.195	100,00	1.230	102,93	1.078	90,21	1.148	96,07
COEFICIENTE "N"	1,065	-	1,068	-	1,059	-	1,059	-

VARIACIÓN HORARIA DEL TRÁFICO

Estación: SO-1265

Carretera: SO-920

HORA	DÍA MEDIO		LABORALES		SÁBADOS		DOMINGOS	
	Vehículos	% IMD	Vehículos	% IMD	Vehículos	% IMD	Vehículos	% IMD
1	7	0,64	6	0,55	5	0,46	13	1,19
2	4	0,37	4	0,37	4	0,37	8	0,73
3	3	0,28	2	0,18	2	0,18	5	0,46
4	1	0,09	1	0,09	1	0,09	3	0,28
5	2	0,18	2	0,18	2	0,18	1	0,09
6	6	0,55	7	0,64	5	0,46	2	0,18
7	12	1,10	14	1,28	8	0,73	6	0,55
8	29	2,66	34	3,12	19	1,74	18	1,65
9	49	4,50	52	4,77	46	4,22	38	3,49
10	64	5,87	63	5,78	83	7,61	50	4,59
11	75	6,88	69	6,33	103	9,45	78	7,16
12	85	7,80	76	6,97	108	9,91	106	9,72
13	90	8,26	82	7,52	108	9,91	111	10,18
14	84	7,71	77	7,06	103	9,45	97	8,90
15	74	6,79	69	6,33	89	8,17	86	7,89
16	64	5,87	63	5,78	68	6,24	63	5,78
17	69	6,33	66	6,06	75	6,88	78	7,16
18	78	7,16	73	6,70	91	8,35	91	8,35
19	78	7,16	72	6,61	96	8,81	91	8,35
20	82	7,52	77	7,06	100	9,17	90	8,26
21	58	5,32	54	4,95	76	6,97	62	5,69
22	42	3,85	36	3,30	62	5,69	53	4,86
23	23	2,11	22	2,02	27	2,48	22	2,02
24	11	1,01	10	0,92	16	1,47	10	0,92
TOTAL	1.090	100,00	1.031	94,59	1.297	118,99	1.182	108,44
COEFICIENTE "N"	1,055	-	1,055	-	1,050	-	1,057	-

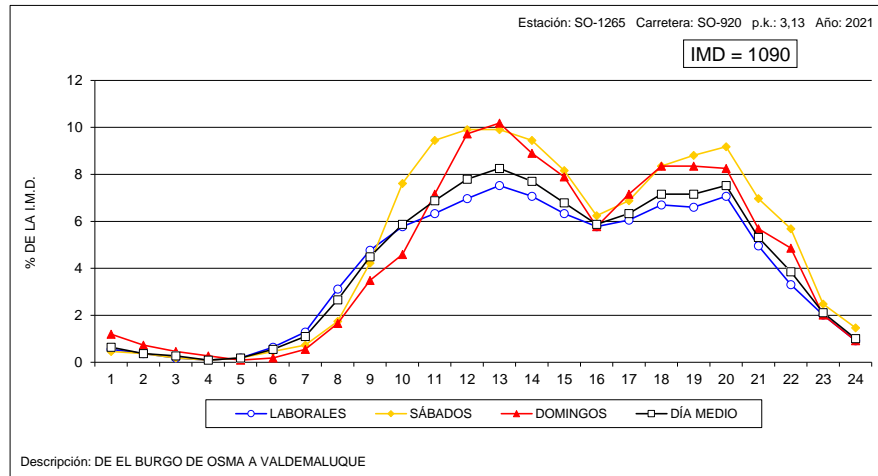
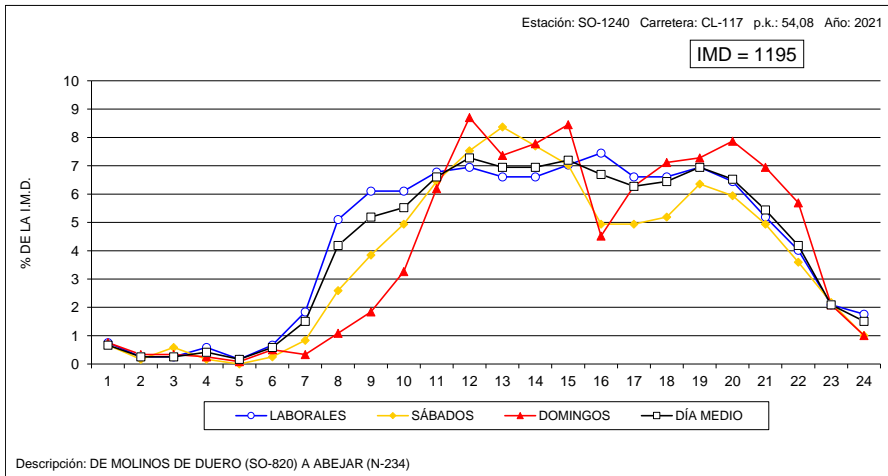



VARIACIÓN HORARIA DEL TRÁFICO

Estación: VA-0030

Carretera: CL-602

HORA	DÍA MEDIO		LABORALES		SÁBADOS		DOMINGOS	
	Vehículos	% IMD	Vehículos	% IMD	Vehículos	% IMD	Vehículos	% IMD
1	15	0,63	12	0,51	19	0,80	28	1,18
2	9	0,38	7	0,30	12	0,51	19	0,80
3	7	0,30	5	0,21	9	0,38	14	0,59
4	6	0,25	6	0,25	5	0,21	8	0,34
5	13	0,55	14	0,59	10	0,42	8	0,34
6	46	1,94	55	2,32	27	1,14	17	0,72
7	71	3,00	86	3,63	42	1,77	22	0,93
8	114	4,81	141	5,95	64	2,70	28	1,18
9	138	5,82	170	7,17	76	3,21	41	1,73
10	141	5,95	165	6,96	94	3,97	64	2,70
11	152	6,41	171	7,22	117	4,94	90	3,80
12	172	7,26	191	8,06	140	5,91	114	4,81
13	174	7,34	190	8,02	144	6,08	126	5,32
14	182	7,68	201	8,48	143	6,03	127	5,36
15	170	7,17	195	8,23	115	4,85	98	4,14
16	148	6,24	176	7,43	84	3,54	73	3,08
17	135	5,70	152	6,41	93	3,92	93	3,92
18	143	6,03	159	6,71	105	4,43	100	4,22
19	143	6,03	159	6,71	101	4,26	105	4,43
20	126	5,32	135	5,70	99	4,18	108	4,56
21	103	4,35	105	4,43	91	3,84	103	4,35
22	84	3,54	83	3,50	85	3,59	88	3,71
23	55	2,32	56	2,36	56	2,36	48	2,03
24	23	0,97	21	0,89	33	1,39	25	1,05
TOTAL	2.370	100,00	2.655	112,03	1.764	74,43	1.547	65,27
COEFICIENTE "N"	1,079	-	1,071	-	1,107	-	1,121	-

VARIACIÓN HORARIA DEL TRÁFICO

Estación: VA-0080

Carretera: CL-610

HORA	DÍA MEDIO		LABORALES		SÁBADOS		DOMINGOS	
	Vehículos	% IMD	Vehículos	% IMD	Vehículos	% IMD	Vehículos	% IMD
1	45	0,60	30	0,40	72	0,97	96	1,29
2	24	0,32	14	0,19	43	0,58	57	0,76
3	13	0,17	8	0,11	21	0,28	31	0,42
4	9	0,12	7	0,09	11	0,15	19	0,25
5	15	0,20	16	0,21	10	0,13	13	0,17
6	43	0,58	52	0,70	24	0,32	17	0,23
7	113	1,52	144	1,93	46	0,62	28	0,38
8	383	5,14	507	6,80	88	1,18	55	0,74
9	549	7,37	713	9,57	172	2,31	107	1,44
10	429	5,76	498	6,68	287	3,85	221	2,97
11	378	5,07	389	5,22	392	5,26	310	4,16
12	435	5,84	417	5,60	495	6,64	466	6,25
13	479	6,43	449	6,03	547	7,34	561	7,53
14	578	7,76	580	7,78	569	7,64	574	7,70
15	728	9,77	833	11,18	477	6,40	448	6,01
16	432	5,80	509	6,83	253	3,40	222	2,98
17	388	5,21	428	5,74	309	4,15	268	3,60
18	463	6,21	488	6,55	422	5,66	381	5,11
19	491	6,59	508	6,82	470	6,31	421	5,65
20	456	6,12	467	6,27	447	6,00	414	5,56
21	404	5,42	407	5,46	409	5,49	384	5,15
22	331	4,44	328	4,40	365	4,90	309	4,15
23	181	2,43	179	2,40	203	2,72	171	2,29
24	84	1,13	77	1,03	124	1,66	81	1,09
TOTAL	7.452	100,00	8.048	108,00	6.256	83,95	5.654	75,87
COEFICIENTE "N"	1,059	-	1,050	-	1,088	-	1,094	-

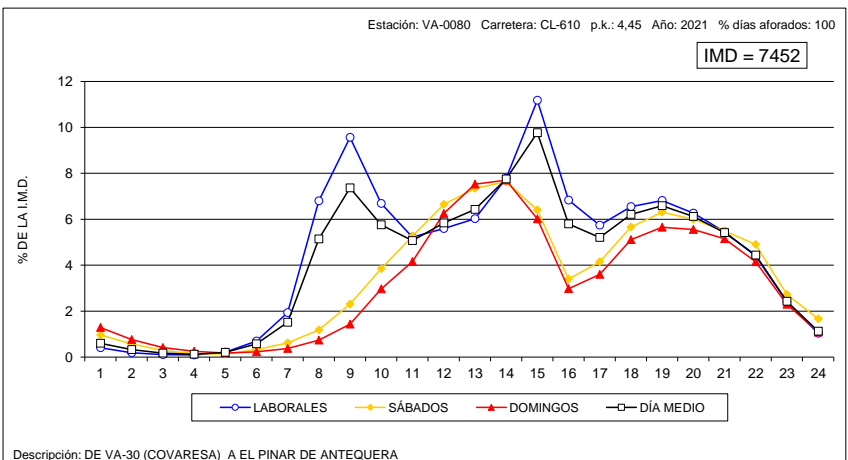
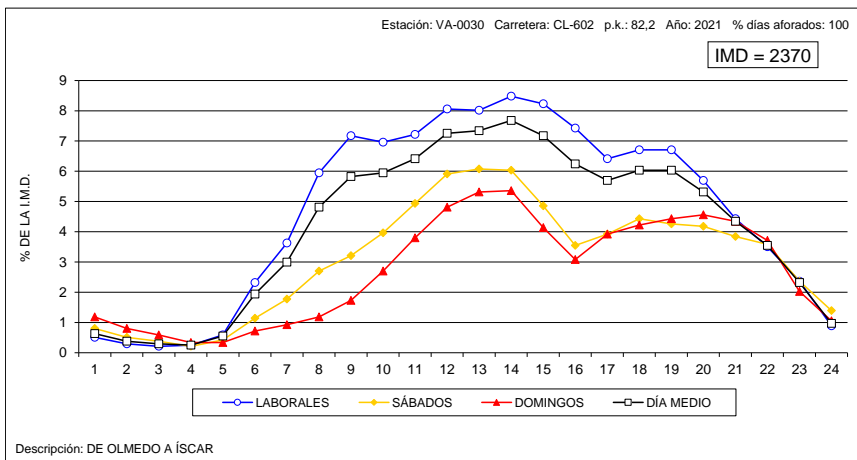



VARIACIÓN HORARIA DEL TRÁFICO

Estación: VA-0600

Carretera: A-601

HORA	DÍA MEDIO		LABORALES		SÁBADOS		DOMINGOS	
	Vehículos	% IMD	Vehículos	% IMD	Vehículos	% IMD	Vehículos	% IMD
1	96	0,60	75	0,47	130	0,81	165	1,03
2	58	0,36	44	0,28	80	0,50	107	0,67
3	41	0,26	33	0,21	56	0,35	64	0,40
4	36	0,23	35	0,22	36	0,23	37	0,23
5	72	0,45	84	0,53	49	0,31	34	0,21
6	273	1,71	341	2,14	133	0,83	69	0,43
7	447	2,80	565	3,54	209	1,31	92	0,58
8	855	5,36	1111	6,97	284	1,78	144	0,90
9	1036	6,49	1309	8,21	472	2,96	231	1,45
10	871	5,46	1004	6,29	707	4,43	369	2,31
11	839	5,26	891	5,59	878	5,50	543	3,40
12	890	5,58	896	5,62	1032	6,47	718	4,50
13	935	5,86	938	5,88	1052	6,60	806	5,05
14	1067	6,69	1126	7,06	1022	6,41	819	5,13
15	1183	7,42	1351	8,47	874	5,48	649	4,07
16	1049	6,58	1254	7,86	587	3,68	480	3,01
17	938	5,88	1053	6,60	654	4,10	648	4,06
18	1021	6,40	1098	6,88	778	4,88	875	5,49
19	1075	6,74	1133	7,10	818	5,13	1045	6,55
20	997	6,25	1008	6,32	824	5,17	1117	7,00
21	853	5,35	838	5,25	769	4,82	1010	6,33
22	692	4,34	670	4,20	691	4,33	802	5,03
23	442	2,77	450	2,82	418	2,62	428	2,68
24	186	1,17	172	1,08	239	1,50	203	1,27
TOTAL	15.951	100,00	17.479	109,58	12.792	80,20	11.455	71,81
COEFICIENTE "N"	1,082	-	1,076	-	1,098	-	1,107	-

VARIACIÓN HORARIA DEL TRÁFICO

Estación: VA-0605

Carretera: A-601

HORA	DÍA MEDIO		LABORALES		SÁBADOS		DOMINGOS	
	Vehículos	% IMD	Vehículos	% IMD	Vehículos	% IMD	Vehículos	% IMD
1	81	0,63	66	0,51	101	0,78	135	1,04
2	52	0,40	41	0,32	70	0,54	90	0,70
3	40	0,31	35	0,27	51	0,39	55	0,42
4	35	0,27	35	0,27	36	0,28	35	0,27
5	66	0,51	76	0,59	47	0,36	36	0,28
6	215	1,66	266	2,05	110	0,85	67	0,52
7	359	2,77	449	3,47	185	1,43	85	0,66
8	681	5,26	877	6,77	247	1,91	128	0,99
9	850	6,57	1066	8,23	406	3,14	211	1,63
10	741	5,72	850	6,57	605	4,67	329	2,54
11	712	5,50	755	5,83	739	5,71	471	3,64
12	750	5,79	756	5,84	862	6,66	610	4,71
13	773	5,97	774	5,98	866	6,69	676	5,22
14	847	6,54	890	6,87	813	6,28	666	5,14
15	917	7,08	1041	8,04	680	5,25	533	4,12
16	813	6,28	962	7,43	468	3,61	409	3,16
17	764	5,90	844	6,52	547	4,22	580	4,48
18	841	6,50	891	6,88	648	5,01	782	6,04
19	878	6,78	910	7,03	667	5,15	927	7,16
20	802	6,19	790	6,10	671	5,18	992	7,66
21	683	5,28	653	5,04	631	4,87	889	6,87
22	552	4,26	524	4,05	552	4,26	692	5,34
23	345	2,66	345	2,66	332	2,56	358	2,77
24	147	1,14	132	1,02	191	1,48	177	1,37
TOTAL	12.947	100,00	14.028	108,35	10.525	81,29	9.933	76,72
COEFICIENTE "N"	1,082	-	1,076	-	1,098	-	1,106	-

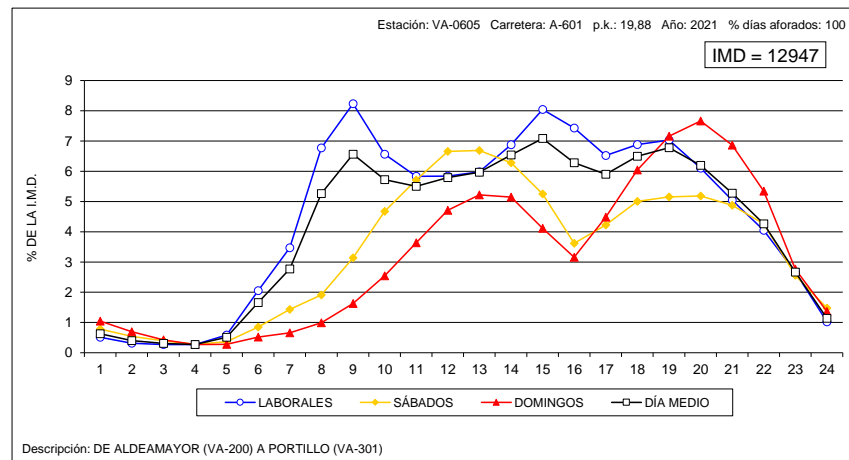
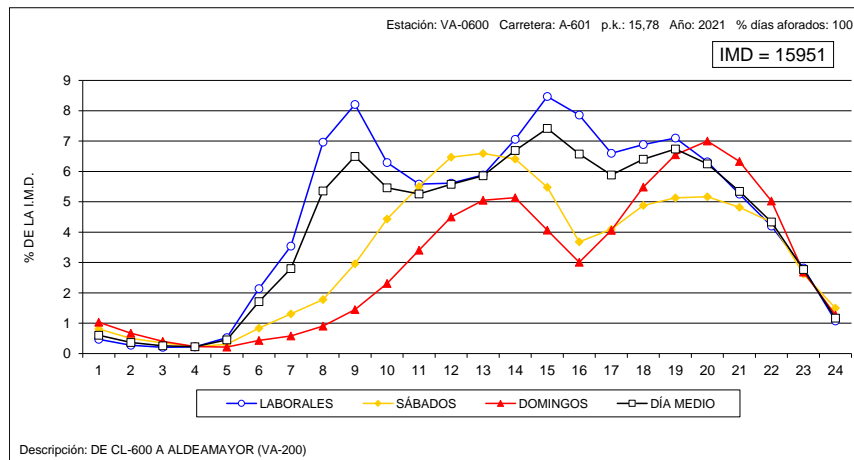



VARIACIÓN HORARIA DEL TRÁFICO

Estación: VA-0610

Carretera: A-601

HORA	DÍA MEDIO		LABORALES		SÁBADOS		DOMINGOS	
	Vehículos	% IMD	Vehículos	% IMD	Vehículos	% IMD	Vehículos	% IMD
1	57	0,68	49	0,58	67	0,80	84	1,00
2	35	0,42	29	0,34	45	0,54	54	0,64
3	27	0,32	24	0,29	32	0,38	35	0,42
4	23	0,27	23	0,27	25	0,30	20	0,24
5	36	0,43	40	0,48	32	0,38	18	0,21
6	83	0,99	100	1,19	52	0,62	31	0,37
7	198	2,36	246	2,93	103	1,23	54	0,64
8	418	4,97	529	6,29	184	2,19	93	1,11
9	517	6,15	634	7,54	297	3,53	151	1,80
10	496	5,90	557	6,63	443	5,27	241	2,87
11	497	5,91	514	6,11	558	6,64	354	4,21
12	528	6,28	518	6,16	643	7,65	463	5,51
13	535	6,36	525	6,25	624	7,42	495	5,89
14	534	6,35	541	6,44	561	6,67	472	5,62
15	530	6,31	585	6,96	421	5,01	364	4,33
16	512	6,09	591	7,03	313	3,72	310	3,69
17	532	6,33	578	6,88	377	4,48	456	5,42
18	585	6,96	605	7,20	439	5,22	627	7,46
19	599	7,13	599	7,13	455	5,41	747	8,89
20	558	6,64	531	6,32	463	5,51	787	9,36
21	471	5,60	433	5,15	437	5,20	692	8,23
22	339	4,03	305	3,63	363	4,32	484	5,76
23	197	2,34	182	2,17	215	2,56	255	3,03
24	101	1,20	90	1,07	124	1,48	130	1,55
TOTAL	8.406	100,00	8.828	105,02	7.273	86,52	7.417	88,23
COEFICIENTE "N"	1,071	-	1,065	-	1,089	-	1,092	-

VARIACIÓN HORARIA DEL TRÁFICO

Estación: VA-1050

Carretera: CL-602

HORA	DÍA MEDIO		LABORALES		SÁBADOS		DOMINGOS	
	Vehículos	% IMD	Vehículos	% IMD	Vehículos	% IMD	Vehículos	% IMD
1	4	0,59	3	0,45	4	0,59	9	1,34
2	2	0,30	1	0,15	3	0,45	3	0,45
3	1	0,15	1	0,15	2	0,30	3	0,45
4	1	0,15	1	0,15	1	0,15	1	0,15
5	1	0,15	1	0,15	1	0,15	2	0,30
6	5	0,74	6	0,89	4	0,59	2	0,30
7	14	2,08	16	2,38	10	1,49	8	1,19
8	26	3,86	32	4,75	14	2,08	8	1,19
9	40	5,94	49	7,28	23	3,42	14	2,08
10	46	6,84	53	7,88	37	5,50	23	3,42
11	47	6,98	51	7,58	43	6,39	28	4,16
12	58	8,62	60	8,92	54	8,02	51	7,58
13	55	8,17	55	8,17	57	8,47	53	7,88
14	51	7,58	51	7,58	50	7,43	51	7,58
15	43	6,39	48	7,13	37	5,50	29	4,31
16	35	5,20	38	5,65	28	4,16	30	4,46
17	42	6,24	43	6,39	43	6,39	38	5,65
18	45	6,69	46	6,84	39	5,79	47	6,98
19	43	6,39	43	6,39	40	5,94	51	7,58
20	46	6,84	44	6,54	46	6,84	55	8,17
21	33	4,90	34	5,05	35	5,20	30	4,46
22	18	2,67	16	2,38	24	3,57	24	3,57
23	10	1,49	9	1,34	12	1,78	14	2,08
24	4	0,59	4	0,59	7	1,04	5	0,74
TOTAL	673	100,00	705	104,75	614	91,23	579	86,03
COEFICIENTE "N"	1,048	-	1,038	-	1,059	-	1,072	-

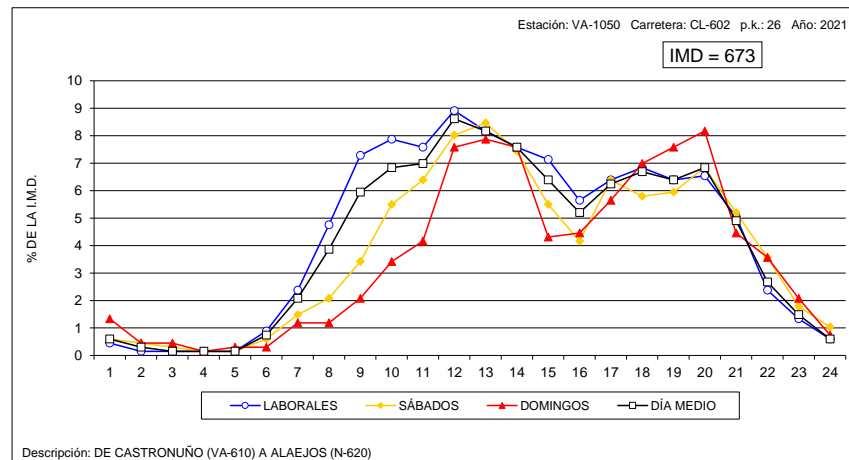
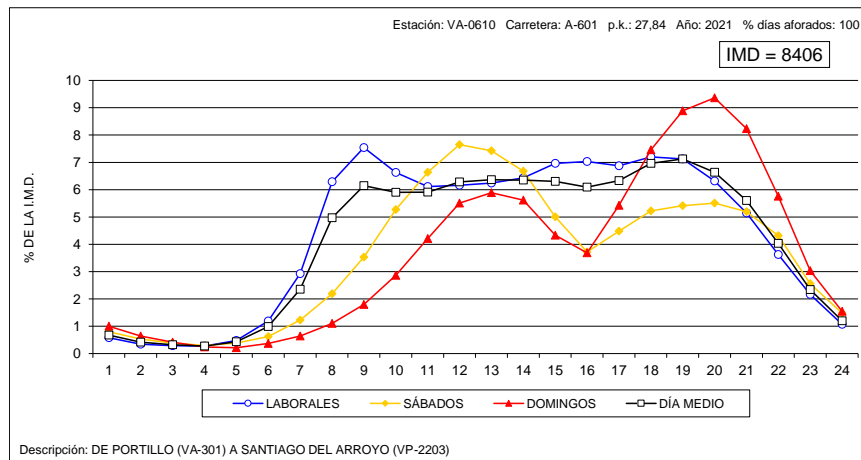



VARIACIÓN HORARIA DEL TRÁFICO

Estación: VA-1060

Carretera: VA-705

HORA	DÍA MEDIO		LABORALES		SÁBADOS		DOMINGOS	
	Vehículos	% IMD	Vehículos	% IMD	Vehículos	% IMD	Vehículos	% IMD
1	2	0,33	1	0,17	3	0,50	1	0,17
2	1	0,17	1	0,17	4	0,66	1	0,17
3	1	0,17	0	0,00	1	0,17	1	0,17
4	0	0,00	0	0,00	0	0,00	0	0,00
5	2	0,33	2	0,33	2	0,33	0	0,00
6	5	0,83	6	0,99	4	0,66	2	0,33
7	14	2,32	17	2,81	5	0,83	5	0,83
8	32	5,30	43	7,12	7	1,16	6	0,99
9	44	7,28	56	9,27	16	2,65	11	1,82
10	35	5,79	42	6,95	24	3,97	12	1,99
11	38	6,29	43	7,12	35	5,79	17	2,81
12	46	7,62	51	8,44	42	6,95	25	4,14
13	47	7,78	48	7,95	50	8,28	39	6,46
14	44	7,28	47	7,78	40	6,62	28	4,64
15	43	7,12	48	7,95	36	5,96	26	4,30
16	44	7,28	51	8,44	34	5,63	17	2,81
17	39	6,46	44	7,28	29	4,80	25	4,14
18	40	6,62	43	7,12	33	5,46	33	5,46
19	40	6,62	43	7,12	31	5,13	37	6,13
20	35	5,79	37	6,13	34	5,63	31	5,13
21	26	4,30	26	4,30	24	3,97	27	4,47
22	13	2,15	12	1,99	20	3,31	15	2,48
23	8	1,32	7	1,16	13	2,15	8	1,32
24	3	0,50	3	0,50	4	0,66	3	0,50
TOTAL	604	100,00	671	111,09	491	81,29	370	61,26
COEFICIENTE "N"	1,041	-	1,031	-	1,067	-	1,045	-

VARIACIÓN HORARIA DEL TRÁFICO

Estación: VA-1085

Carretera: CL-610

HORA	DÍA MEDIO		LABORALES		SÁBADOS		DOMINGOS	
	Vehículos	% IMD	Vehículos	% IMD	Vehículos	% IMD	Vehículos	% IMD
1	10	0,51	8	0,41	13	0,66	15	0,77
2	5	0,26	4	0,20	4	0,20	7	0,36
3	4	0,20	4	0,20	3	0,15	5	0,26
4	2	0,10	2	0,10	4	0,20	2	0,10
5	6	0,31	8	0,41	2	0,10	4	0,20
6	20	1,02	25	1,28	8	0,41	5	0,26
7	61	3,12	77	3,93	27	1,38	12	0,61
8	109	5,57	140	7,15	44	2,25	20	1,02
9	131	6,69	164	8,38	66	3,37	30	1,53
10	132	6,74	155	7,92	87	4,44	60	3,06
11	135	6,89	149	7,61	99	5,06	97	4,95
12	142	7,25	151	7,71	106	5,41	132	6,74
13	150	7,66	158	8,07	119	6,08	141	7,20
14	148	7,56	158	8,07	114	5,82	131	6,69
15	139	7,10	159	8,12	89	4,55	89	4,55
16	122	6,23	144	7,35	66	3,37	65	3,32
17	111	5,67	123	6,28	76	3,88	81	4,14
18	120	6,13	130	6,64	96	4,90	97	4,95
19	117	5,98	123	6,28	85	4,34	116	5,92
20	103	5,26	102	5,21	88	4,49	122	6,23
21	79	4,03	77	3,93	67	3,42	103	5,26
22	60	3,06	56	2,86	58	2,96	87	4,44
23	38	1,94	36	1,84	32	1,63	57	2,91
24	16	0,82	14	0,72	19	0,97	22	1,12
TOTAL	1.958	100,00	2.167	110,67	1.372	70,07	1.500	76,61
COEFICIENTE "N"	1,053	-	1,049	-	1,066	-	1,085	-

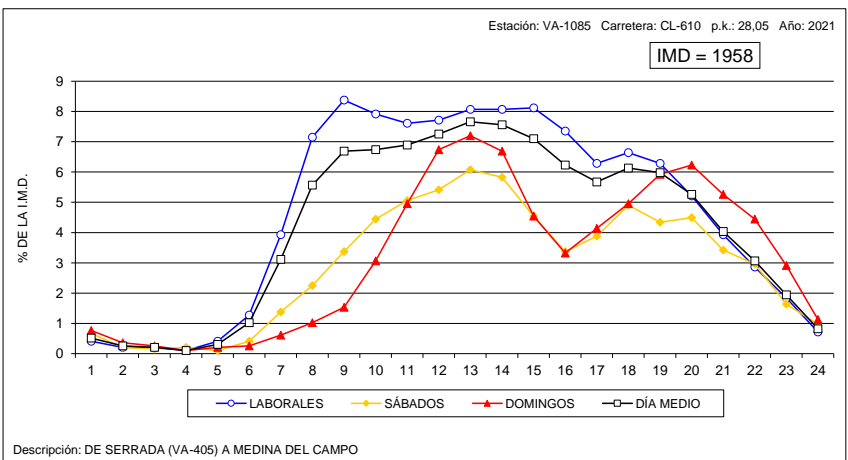
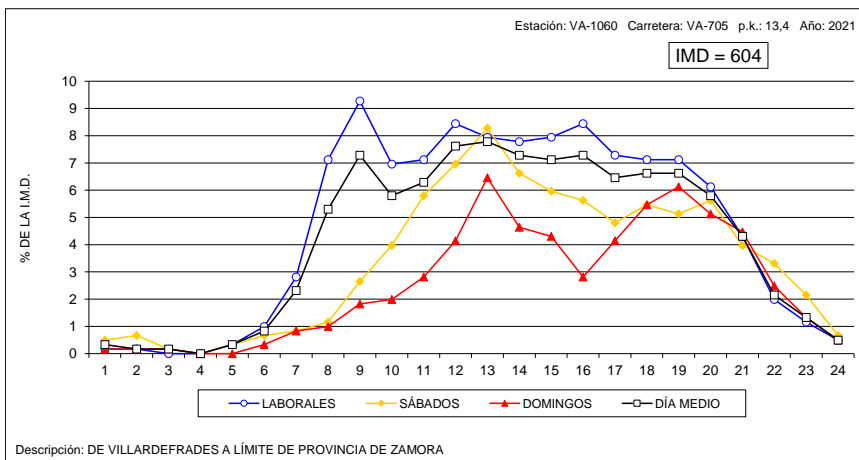



VARIACIÓN HORARIA DEL TRÁFICO

Estación: VA-1130

Carretera: VA-905

HORA	DÍA MEDIO		LABORALES		SÁBADOS		DOMINGOS	
	Vehículos	% IMD	Vehículos	% IMD	Vehículos	% IMD	Vehículos	% IMD
1	2	0,26	2	0,26	1	0,13	2	0,26
2	1	0,13	1	0,13	1	0,13	1	0,13
3	1	0,13	1	0,13	1	0,13	2	0,26
4	1	0,13	1	0,13	1	0,13	1	0,13
5	2	0,26	2	0,26	2	0,26	1	0,13
6	10	1,30	12	1,56	6	0,78	3	0,39
7	13	1,69	15	1,95	13	1,69	4	0,52
8	27	3,51	34	4,42	12	1,56	8	1,04
9	49	6,37	61	7,93	30	3,90	10	1,30
10	53	6,89	62	8,06	43	5,59	19	2,47
11	56	7,28	63	8,19	57	7,41	23	2,99
12	54	7,02	58	7,54	59	7,67	28	3,64
13	56	7,28	61	7,93	54	7,02	34	4,42
14	58	7,54	63	8,19	58	7,54	31	4,03
15	61	7,93	70	9,10	56	7,28	24	3,12
16	53	6,89	61	7,93	39	5,07	24	3,12
17	50	6,50	55	7,15	37	4,81	38	4,94
18	47	6,11	48	6,24	36	4,68	52	6,76
19	51	6,63	51	6,63	43	5,59	56	7,28
20	48	6,24	50	6,50	48	6,24	41	5,33
21	37	4,81	39	5,07	37	4,81	26	3,38
22	23	2,99	24	3,12	32	4,16	12	1,56
23	13	1,69	13	1,69	12	1,56	12	1,56
24	4	0,52	4	0,52	2	0,26	5	0,65
TOTAL	769	100,00	851	110,66	680	88,43	457	59,43
COEFICIENTE "N"	1,045	-	1,044	-	1,040	-	1,063	-

VARIACIÓN HORARIA DEL TRÁFICO

Estación: VA-1165

Carretera: VA-140

HORA	DÍA MEDIO		LABORALES		SÁBADOS		DOMINGOS	
	Vehículos	% IMD	Vehículos	% IMD	Vehículos	% IMD	Vehículos	% IMD
1	28	0,51	20	0,37	37	0,68	53	0,97
2	13	0,24	8	0,15	19	0,35	31	0,57
3	9	0,17	6	0,11	12	0,22	18	0,33
4	6	0,11	6	0,11	5	0,09	8	0,15
5	19	0,35	23	0,42	10	0,18	7	0,13
6	50	0,92	61	1,12	27	0,50	15	0,28
7	140	2,57	179	3,29	56	1,03	26	0,48
8	284	5,22	370	6,81	94	1,73	45	0,83
9	357	6,57	450	8,28	171	3,15	81	1,49
10	326	6,00	374	6,88	254	4,67	157	2,89
11	306	5,63	316	5,81	315	5,79	249	4,58
12	317	5,83	301	5,54	384	7,06	327	6,01
13	351	6,46	336	6,18	424	7,80	352	6,47
14	403	7,41	410	7,54	408	7,50	364	6,69
15	407	7,49	453	8,33	323	5,94	261	4,80
16	343	6,31	404	7,43	218	4,01	162	2,98
17	309	5,68	360	6,62	199	3,66	166	3,05
18	326	6,00	357	6,57	276	5,08	224	4,12
19	349	6,42	373	6,86	289	5,32	287	5,28
20	351	6,46	368	6,77	298	5,48	314	5,78
21	296	5,44	300	5,52	262	4,82	312	5,74
22	243	4,47	230	4,23	241	4,43	311	5,72
23	147	2,70	135	2,48	188	3,46	169	3,11
24	58	1,07	54	0,99	75	1,38	59	1,09
TOTAL	5.437	100,00	5.894	108,41	4.585	84,33	3.998	73,53
COEFICIENTE "N"	1,064	-	1,056	-	1,089	-	1,099	-

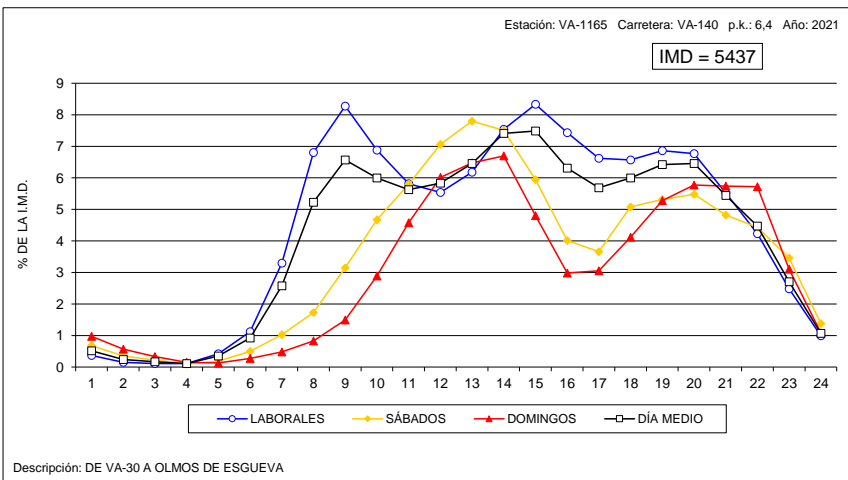
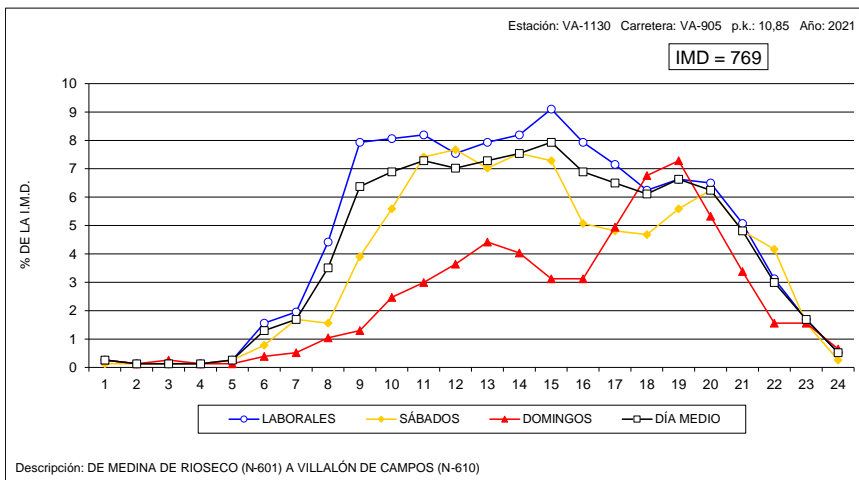



VARIACIÓN HORARIA DEL TRÁFICO

Estación: VA-1230

Carretera: VA-113

HORA	DÍA MEDIO		LABORALES		SÁBADOS		DOMINGOS	
	Vehículos	% IMD	Vehículos	% IMD	Vehículos	% IMD	Vehículos	% IMD
1	9	0,29	7	0,23	16	0,52	15	0,49
2	6	0,20	4	0,13	11	0,36	11	0,36
3	3	0,10	2	0,07	4	0,13	6	0,20
4	2	0,07	2	0,07	4	0,13	2	0,07
5	10	0,33	12	0,39	8	0,26	3	0,10
6	54	1,77	68	2,22	27	0,88	12	0,39
7	92	3,01	116	3,79	40	1,31	23	0,75
8	198	6,47	259	8,47	58	1,90	32	1,05
9	192	6,28	246	8,04	77	2,52	40	1,31
10	158	5,17	179	5,85	141	4,61	66	2,16
11	152	4,97	160	5,23	156	5,10	110	3,60
12	164	5,36	162	5,30	183	5,98	157	5,13
13	180	5,89	175	5,72	202	6,61	180	5,89
14	213	6,97	217	7,10	222	7,26	182	5,95
15	284	9,29	325	10,63	199	6,51	162	5,30
16	207	6,77	248	8,11	116	3,79	93	3,04
17	168	5,49	192	6,28	136	4,45	82	2,68
18	193	6,31	212	6,93	153	5,00	138	4,51
19	194	6,34	214	7,00	157	5,13	130	4,25
20	200	6,54	214	7,00	157	5,13	173	5,66
21	153	5,00	163	5,33	131	4,28	127	4,15
22	127	4,15	129	4,22	132	4,32	116	3,79
23	75	2,45	83	2,71	72	2,35	42	1,37
24	23	0,75	22	0,72	29	0,95	19	0,62
TOTAL	3.058	100,00	3.411	111,54	2.431	79,50	1.921	62,82
COEFICIENTE "N"	1,064	-	1,062	-	1,076	-	1,061	-

VARIACIÓN HORARIA DEL TRÁFICO

Estación: VA-1285

Carretera: VA-223

HORA	DÍA MEDIO		LABORALES		SÁBADOS		DOMINGOS	
	Vehículos	% IMD	Vehículos	% IMD	Vehículos	% IMD	Vehículos	% IMD
1	11	0,63	8	0,46	15	0,86	18	1,03
2	7	0,40	5	0,29	8	0,46	19	1,09
3	5	0,29	4	0,23	5	0,29	12	0,69
4	4	0,23	3	0,17	4	0,23	11	0,63
5	9	0,52	9	0,52	5	0,29	10	0,57
6	17	0,98	21	1,21	10	0,57	8	0,46
7	48	2,76	60	3,45	25	1,44	13	0,75
8	74	4,25	92	5,28	35	2,01	19	1,09
9	98	5,63	119	6,84	56	3,22	34	1,95
10	108	6,20	125	7,18	83	4,77	45	2,58
11	124	7,12	139	7,98	110	6,32	66	3,79
12	134	7,70	148	8,50	122	7,01	80	4,60
13	139	7,98	150	8,62	126	7,24	97	5,57
14	132	7,58	141	8,10	115	6,61	106	6,09
15	113	6,49	126	7,24	85	4,88	80	4,60
16	103	5,92	120	6,89	61	3,50	58	3,33
17	97	5,57	110	6,32	57	3,27	74	4,25
18	111	6,38	122	7,01	74	4,25	93	5,34
19	115	6,61	124	7,12	87	5,00	95	5,46
20	103	5,92	110	6,32	82	4,71	89	5,11
21	81	4,65	83	4,77	67	3,85	83	4,77
22	55	3,16	53	3,04	61	3,50	57	3,27
23	35	2,01	34	1,95	35	2,01	42	2,41
24	18	1,03	16	0,92	27	1,55	20	1,15
TOTAL	1.741	100,00	1.922	110,40	1.355	77,83	1.229	70,59
COEFICIENTE "N"	1,065	-	1,055	-	1,087	-	1,129	-

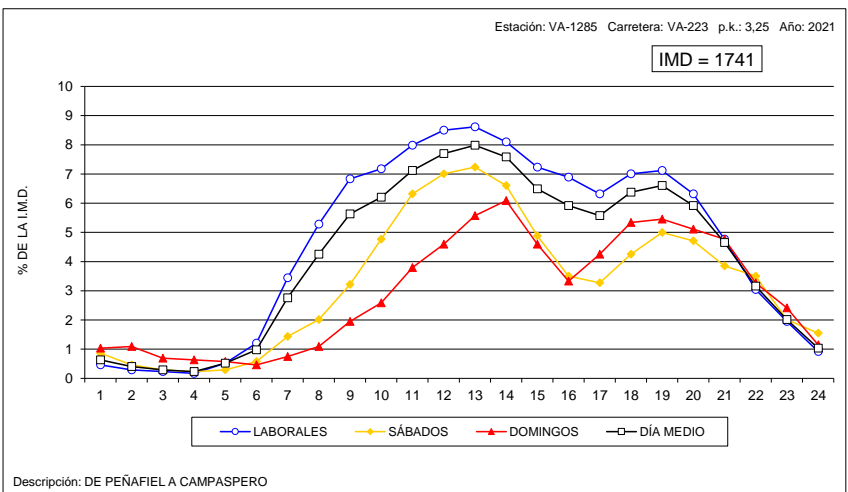
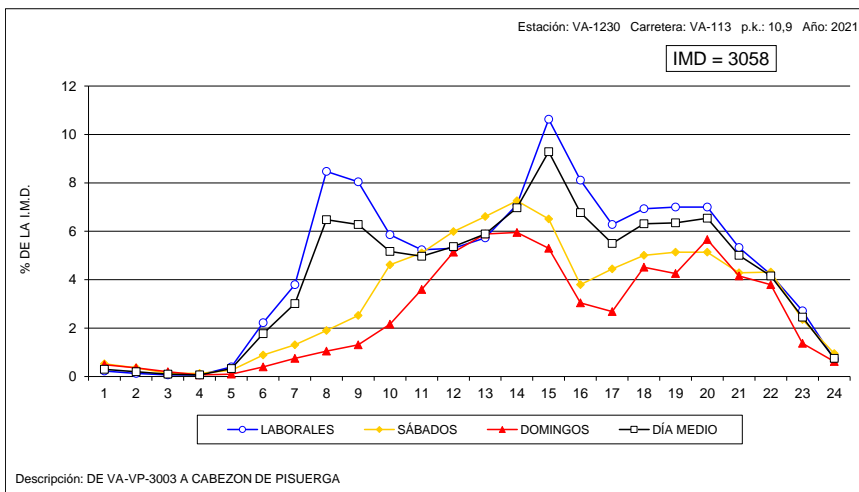



VARIACIÓN HORARIA DEL TRÁFICO

Estación: VA-1650

Carretera: VA-113

HORA	DÍA MEDIO		LABORALES		SÁBADOS		DOMINGOS	
	Vehículos	% IMD	Vehículos	% IMD	Vehículos	% IMD	Vehículos	% IMD
1	27	0,26	19	0,18	44	0,42	54	0,52
2	16	0,15	14	0,13	19	0,18	22	0,21
3	11	0,11	11	0,11	11	0,11	11	0,11
4	15	0,14	17	0,16	13	0,12	11	0,11
5	54	0,52	67	0,64	30	0,29	13	0,12
6	214	2,04	260	2,48	150	1,43	49	0,47
7	307	2,93	388	3,71	149	1,42	59	0,56
8	629	6,01	834	7,97	162	1,55	70	0,67
9	703	6,72	910	8,69	250	2,39	119	1,14
10	598	5,71	719	6,87	401	3,83	188	1,80
11	571	5,45	634	6,06	512	4,89	314	3,00
12	618	5,90	655	6,26	629	6,01	424	4,05
13	689	6,58	738	7,05	635	6,07	494	4,72
14	888	8,48	988	9,44	752	7,18	521	4,98
15	890	8,50	1053	10,06	566	5,41	397	3,79
16	625	5,97	764	7,30	326	3,11	231	2,21
17	587	5,61	697	6,66	367	3,51	256	2,45
18	635	6,07	737	7,04	431	4,12	333	3,18
19	677	6,47	782	7,47	463	4,42	363	3,47
20	625	5,97	697	6,66	485	4,63	407	3,89
21	415	3,96	452	4,32	322	3,08	317	3,03
22	404	3,86	431	4,12	372	3,55	299	2,86
23	212	2,03	224	2,14	222	2,12	138	1,32
24	59	0,56	59	0,56	71	0,68	46	0,44
TOTAL	10.468	100,00	12.150	116,07	7.382	70,52	5.136	49,06
COEFICIENTE 'N'	1,062	-	1,058	-	1,082	-	1,072	-

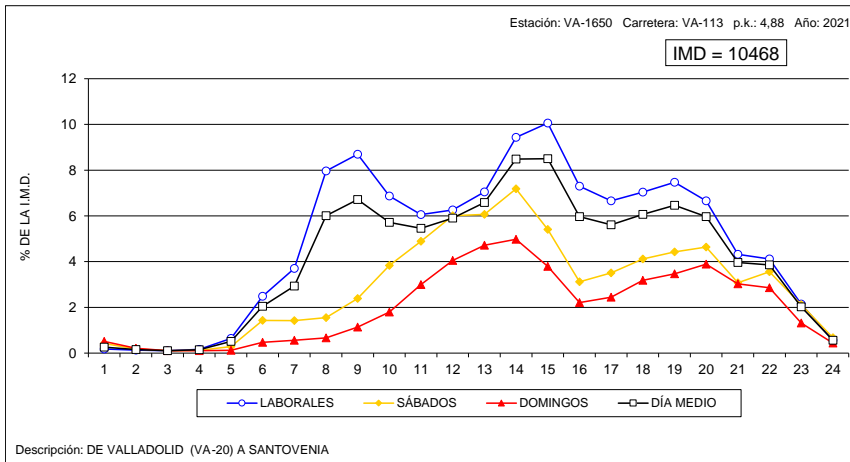



VARIACIÓN HORARIA DEL TRÁFICO

Estación: ZA-1010

Carretera: CL-602

HORA	DÍA MEDIO		LABORALES		SÁBADOS		DOMINGOS	
	Vehículos	% IMD	Vehículos	% IMD	Vehículos	% IMD	Vehículos	% IMD
1	9	0,36	5	0,20	14	0,56	24	0,96
2	5	0,20	3	0,12	6	0,24	13	0,52
3	2	0,08	2	0,08	3	0,12	6	0,24
4	2	0,08	1	0,04	2	0,08	7	0,28
5	3	0,12	2	0,08	2	0,08	4	0,16
6	10	0,40	11	0,44	7	0,28	5	0,20
7	45	1,79	55	2,19	22	0,88	17	0,68
8	112	4,46	137	5,46	59	2,35	39	1,55
9	130	5,18	153	6,09	81	3,23	66	2,63
10	155	6,17	175	6,97	127	5,06	83	3,31
11	175	6,97	190	7,57	168	6,69	103	4,10
12	189	7,53	196	7,81	205	8,16	143	5,69
13	200	7,96	204	8,12	206	8,20	171	6,81
14	190	7,57	190	7,57	206	8,20	172	6,85
15	182	7,25	195	7,77	166	6,61	134	5,34
16	140	5,58	163	6,49	91	3,62	73	2,91
17	153	6,09	169	6,73	122	4,86	105	4,18
18	176	7,01	192	7,65	136	5,42	135	5,38
19	185	7,37	199	7,93	157	6,25	143	5,69
20	168	6,69	179	7,13	136	5,42	145	5,77
21	122	4,86	125	4,98	117	4,66	118	4,70
22	86	3,42	84	3,35	95	3,78	89	3,54
23	50	1,99	45	1,79	56	2,23	64	2,55
24	22	0,88	19	0,76	38	1,51	22	0,88
TOTAL	2.511	100,00	2.694	107,29	2.222	88,49	1.881	74,91
COEFICIENTE "N"	1,043	-	1,034	-	1,061	-	1,084	-

VARIACIÓN HORARIA DEL TRÁFICO

Estación: ZA-1025

Carretera: ZA-605

HORA	DÍA MEDIO		LABORALES		SÁBADOS		DOMINGOS	
	Vehículos	% IMD	Vehículos	% IMD	Vehículos	% IMD	Vehículos	% IMD
1	4	0,43	2	0,21	5	0,53	11	1,17
2	3	0,32	2	0,21	3	0,32	7	0,75
3	1	0,11	1	0,11	1	0,11	6	0,64
4	1	0,11	1	0,11	1	0,11	5	0,53
5	2	0,21	2	0,21	1	0,11	2	0,21
6	5	0,53	6	0,64	3	0,32	4	0,43
7	14	1,49	17	1,81	7	0,75	7	0,75
8	43	4,58	55	5,86	17	1,81	11	1,17
9	63	6,72	80	8,53	26	2,77	18	1,92
10	66	7,04	80	8,53	34	3,62	24	2,56
11	75	8,00	87	9,28	53	5,65	33	3,52
12	77	8,21	86	9,17	62	6,61	47	5,01
13	77	8,21	83	8,85	68	7,25	55	5,86
14	71	7,57	79	8,42	58	6,18	47	5,01
15	63	6,72	74	7,89	42	4,48	29	3,09
16	56	5,97	69	7,36	23	2,45	22	2,35
17	54	5,76	62	6,61	33	3,52	37	3,94
18	58	6,18	64	6,82	45	4,80	41	4,37
19	62	6,61	65	6,93	60	6,40	48	5,12
20	56	5,97	61	6,50	46	4,90	41	4,37
21	36	3,84	36	3,84	34	3,62	36	3,84
22	27	2,88	24	2,56	40	4,26	28	2,99
23	17	1,81	15	1,60	29	3,09	17	1,81
24	7	0,75	5	0,53	16	1,71	11	1,17
TOTAL	938	100,00	1.056	112,58	707	75,37	587	62,58
COEFICIENTE "N"	1,045	-	1,033	-	1,091	-	1,120	-

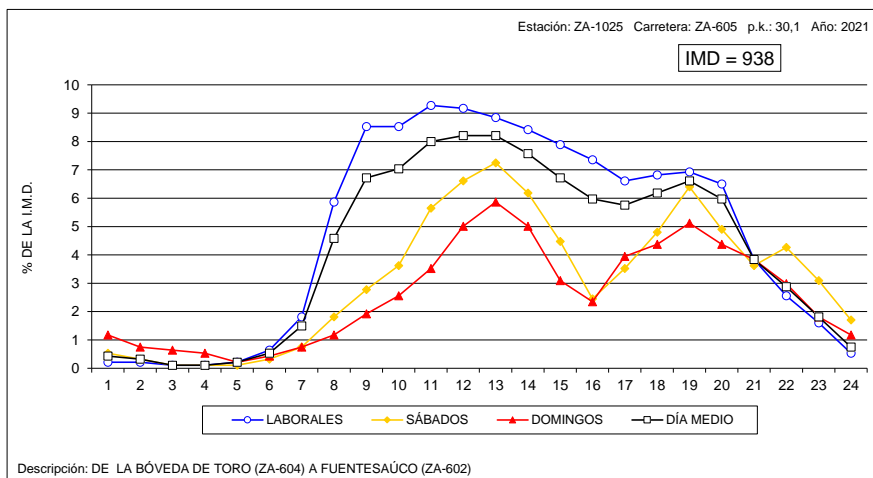
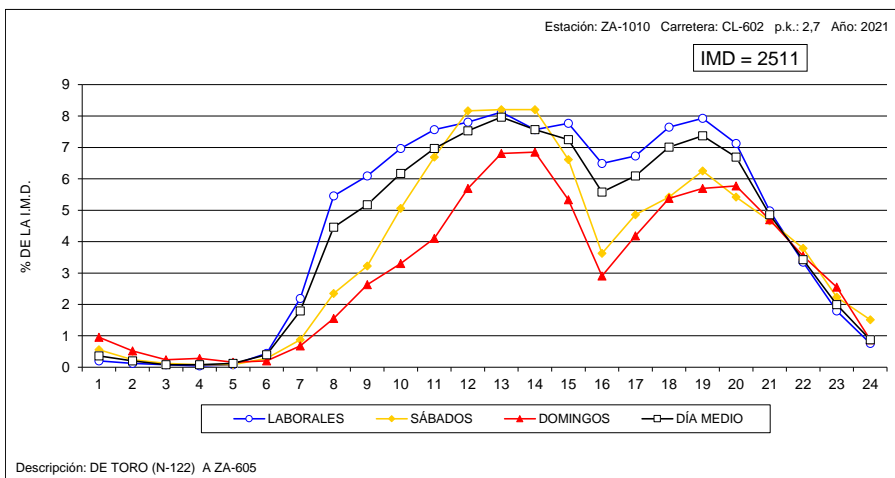



VARIACIÓN HORARIA DEL TRÁFICO

Estación: ZA-1045

Carretera: CL-527

HORA	DÍA MEDIO		LABORALES		SÁBADOS		DOMINGOS	
	Vehículos	% IMD	Vehículos	% IMD	Vehículos	% IMD	Vehículos	% IMD
1	15	0,38	12	0,30	20	0,50	29	0,73
2	9	0,23	7	0,18	12	0,30	16	0,40
3	7	0,18	6	0,15	6	0,15	12	0,30
4	8	0,20	8	0,20	7	0,18	10	0,25
5	15	0,38	18	0,45	10	0,25	6	0,15
6	29	0,73	36	0,91	14	0,35	10	0,25
7	83	2,09	107	2,69	33	0,83	17	0,43
8	176	4,43	221	5,57	73	1,84	52	1,31
9	276	6,95	341	8,59	137	3,45	90	2,27
10	266	6,70	303	7,63	220	5,54	124	3,12
11	261	6,57	278	7,00	258	6,50	178	4,48
12	276	6,95	282	7,10	298	7,50	226	5,69
13	267	6,72	272	6,85	291	7,33	219	5,51
14	285	7,18	303	7,63	268	6,75	209	5,26
15	301	7,58	343	8,64	213	5,36	177	4,46
16	247	6,22	290	7,30	137	3,45	138	3,48
17	246	6,19	270	6,80	190	4,78	185	4,66
18	232	5,84	244	6,14	199	5,01	208	5,24
19	265	6,67	277	6,98	203	5,11	265	6,67
20	283	7,13	292	7,35	224	5,64	295	7,43
21	198	4,99	188	4,73	200	5,04	245	6,17
22	132	3,32	120	3,02	162	4,08	162	4,08
23	68	1,71	61	1,54	77	1,94	90	2,27
24	29	0,73	26	0,65	35	0,88	38	0,96
TOTAL	3.971	100,00	4.305	108,41	3.287	82,78	3.001	75,57
COEFICIENTE "N"	1,047	-	1,042	-	1,058	-	1,076	-

VARIACIÓN HORARIA DEL TRÁFICO

Estación: ZA-1055

Carretera: CL-527

HORA	DÍA MEDIO		LABORALES		SÁBADOS		DOMINGOS	
	Vehículos	% IMD	Vehículos	% IMD	Vehículos	% IMD	Vehículos	% IMD
1	7	0,44	5	0,31	12	0,75	13	0,81
2	4	0,25	3	0,19	7	0,44	8	0,50
3	4	0,25	4	0,25	3	0,19	4	0,25
4	13	0,81	18	1,12	2	0,12	3	0,19
5	7	0,44	8	0,50	2	0,12	3	0,19
6	11	0,68	15	0,93	2	0,12	2	0,12
7	10	0,62	12	0,75	5	0,31	4	0,25
8	34	2,11	43	2,67	15	0,93	11	0,68
9	81	5,03	101	6,28	34	2,11	31	1,93
10	114	7,09	137	8,51	64	3,98	49	3,05
11	107	6,65	121	7,52	93	5,78	53	3,29
12	110	6,84	111	6,90	128	7,96	89	5,53
13	117	7,27	112	6,96	153	9,51	109	6,77
14	119	7,40	115	7,15	137	8,51	119	7,40
15	119	7,40	125	7,77	117	7,27	94	5,84
16	117	7,27	132	8,20	80	4,97	82	5,10
17	101	6,28	102	6,34	118	7,33	79	4,91
18	102	6,34	99	6,15	116	7,21	105	6,53
19	100	6,22	95	5,90	105	6,53	118	7,33
20	105	6,53	96	5,97	97	6,03	157	9,76
21	98	6,09	86	5,34	121	7,52	134	8,33
22	69	4,29	57	3,54	100	6,22	96	5,97
23	41	2,55	36	2,24	49	3,05	59	3,67
24	18	1,12	15	0,93	21	1,31	30	1,86
TOTAL	1.609	100,00	1.648	102,42	1.581	98,26	1.452	90,24
COEFICIENTE "N"	1,071	-	1,067	-	1,066	-	1,092	-

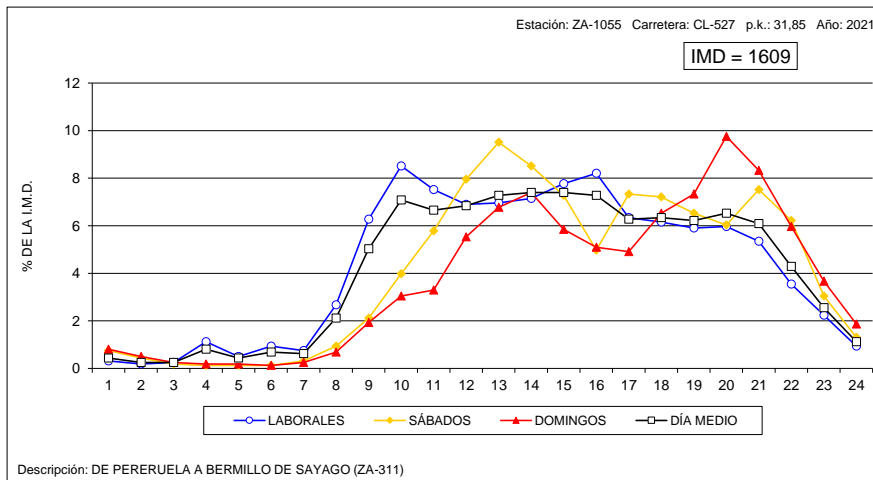
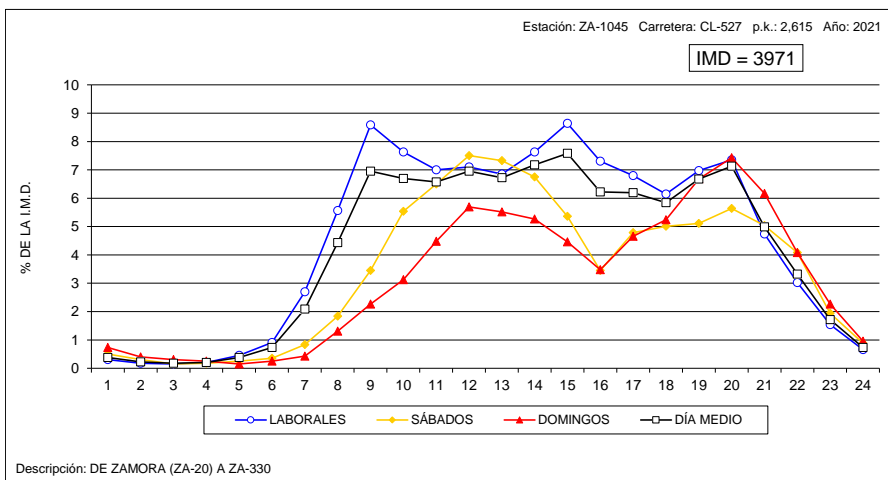



VARIACIÓN HORARIA DEL TRÁFICO

Estación: ZA-1100

Carretera: CL-605

HORA	DÍA MEDIO		LABORALES		SÁBADOS		DOMINGOS	
	Vehículos	% IMD	Vehículos	% IMD	Vehículos	% IMD	Vehículos	% IMD
1	14	1,16	10	0,83	16	1,32	27	2,23
2	7	0,58	6	0,50	9	0,74	12	0,99
3	5	0,41	5	0,41	5	0,41	6	0,50
4	3	0,25	3	0,25	3	0,25	4	0,33
5	6	0,50	7	0,58	3	0,25	2	0,17
6	9	0,74	11	0,91	3	0,25	3	0,25
7	10	0,83	13	1,07	6	0,50	4	0,33
8	23	1,90	29	2,40	10	0,83	6	0,50
9	53	4,38	66	5,45	24	1,98	15	1,24
10	66	5,45	82	6,78	33	2,73	18	1,49
11	72	5,95	83	6,86	56	4,63	29	2,40
12	72	5,95	80	6,61	64	5,29	37	3,06
13	78	6,45	85	7,02	78	6,45	42	3,47
14	106	8,76	123	10,17	74	6,12	51	4,21
15	92	7,60	98	8,10	71	5,87	80	6,61
16	77	6,36	90	7,44	56	4,63	35	2,89
17	71	5,87	81	6,69	51	4,21	40	3,31
18	96	7,93	115	9,50	49	4,05	47	3,88
19	90	7,44	104	8,60	62	5,12	48	3,97
20	74	6,12	81	6,69	57	4,71	53	4,38
21	69	5,70	72	5,95	63	5,21	57	4,71
22	59	4,88	61	5,04	54	4,46	56	4,63
23	39	3,22	39	3,22	42	3,47	38	3,14
24	21	1,74	21	1,74	23	1,90	22	1,82
TOTAL	1.210	100,00	1.365	112,81	912	75,37	732	60,50
COEFICIENTE "N"	1,092	-	1,081	-	1,129	-	1,184	-

VARIACIÓN HORARIA DEL TRÁFICO

Estación: ZA-1120

Carretera: CL-612

HORA	DÍA MEDIO		LABORALES		SÁBADOS		DOMINGOS	
	Vehículos	% IMD	Vehículos	% IMD	Vehículos	% IMD	Vehículos	% IMD
1	12	1,00	9	0,75	15	1,25	27	2,25
2	7	0,58	5	0,42	8	0,67	15	1,25
3	5	0,42	3	0,25	5	0,42	15	1,25
4	5	0,42	4	0,33	6	0,50	10	0,83
5	5	0,42	4	0,33	6	0,50	9	0,75
6	7	0,58	7	0,58	6	0,50	10	0,83
7	12	1,00	12	1,00	9	0,75	12	1,00
8	23	1,92	26	2,17	15	1,25	14	1,17
9	43	3,58	50	4,17	28	2,33	22	1,83
10	63	5,25	74	6,17	44	3,67	30	2,50
11	81	6,75	90	7,50	79	6,58	41	3,42
12	93	7,75	99	8,25	99	8,25	56	4,67
13	95	7,92	99	8,25	100	8,33	72	6,00
14	96	8,00	98	8,17	104	8,67	73	6,08
15	86	7,17	91	7,58	84	7,00	63	5,25
16	74	6,17	80	6,67	66	5,50	52	4,33
17	63	5,25	68	5,67	51	4,25	52	4,33
18	74	6,17	77	6,42	69	5,75	62	5,17
19	76	6,33	78	6,50	64	5,33	84	7,00
20	83	6,92	83	6,92	70	5,83	91	7,58
21	78	6,50	77	6,42	70	5,83	93	7,75
22	57	4,75	54	4,50	56	4,67	73	6,08
23	40	3,33	36	3,00	51	4,25	48	4,00
24	22	1,83	20	1,67	32	2,67	25	2,08
TOTAL	1.200	100,00	1.244	103,67	1.137	94,75	1.049	87,42
COEFICIENTE "N"	1,094	-	1,076	-	1,128	-	1,179	-

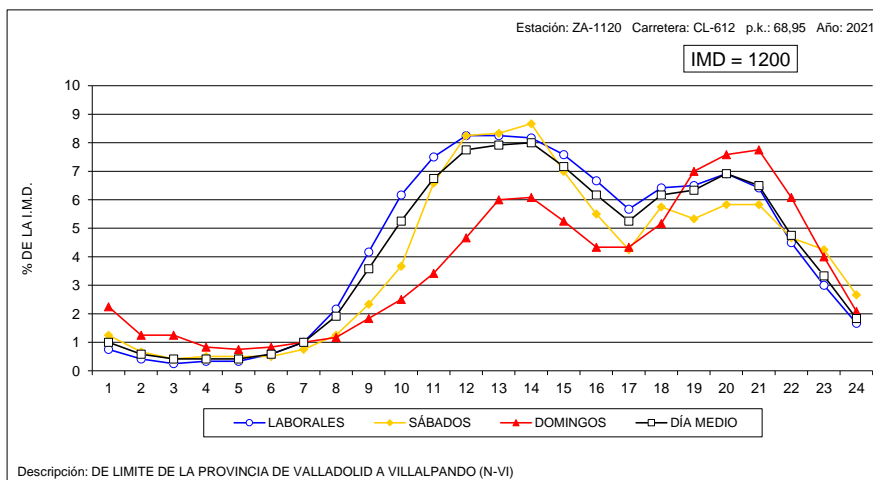
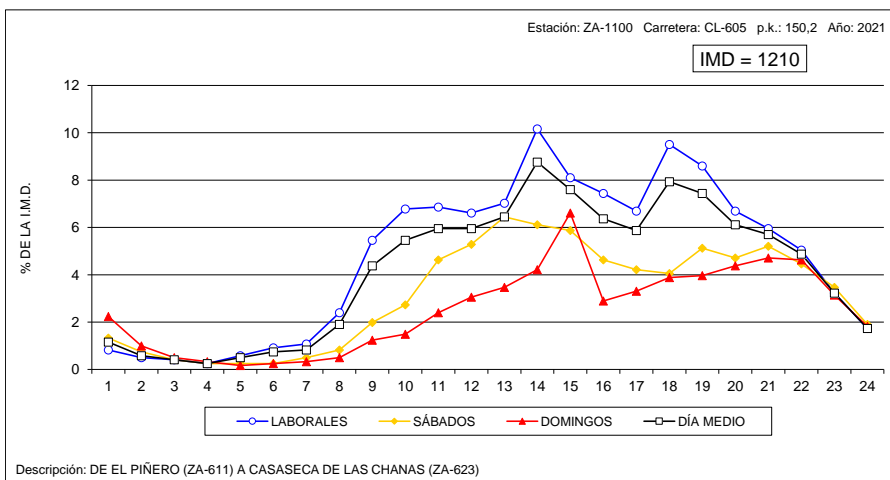



VARIACIÓN HORARIA DEL TRÁFICO

Estación: ZA-1140

Carretera: CL-612

HORA	DÍA MEDIO		LABORALES		SÁBADOS		DOMINGOS	
	Vehículos	% IMD	Vehículos	% IMD	Vehículos	% IMD	Vehículos	% IMD
1	10	0,96	9	0,86	12	1,15	16	1,53
2	6	0,57	5	0,48	8	0,76	13	1,24
3	3	0,29	3	0,29	4	0,38	6	0,57
4	2	0,19	2	0,19	3	0,29	4	0,38
5	3	0,29	3	0,29	3	0,29	2	0,19
6	6	0,57	6	0,57	6	0,57	5	0,48
7	12	1,15	14	1,34	8	0,76	9	0,86
8	34	3,25	43	4,11	17	1,63	11	1,05
9	59	5,64	73	6,98	31	2,96	15	1,43
10	62	5,93	73	6,98	48	4,59	23	2,20
11	68	6,50	77	7,36	55	5,26	34	3,25
12	76	7,27	84	8,03	57	5,45	54	5,16
13	74	7,07	81	7,74	62	5,93	48	4,59
14	76	7,27	83	7,93	66	6,31	51	4,88
15	78	7,46	89	8,51	61	5,83	41	3,92
16	63	6,02	71	6,79	50	4,78	33	3,15
17	61	5,83	67	6,41	49	4,68	43	4,11
18	63	6,02	68	6,50	52	4,97	48	4,59
19	67	6,41	74	7,07	53	5,07	51	4,88
20	67	6,41	70	6,69	58	5,54	63	6,02
21	59	5,64	59	5,64	62	5,93	58	5,54
22	50	4,78	49	4,68	55	5,26	52	4,97
23	30	2,87	28	2,68	33	3,15	34	3,25
24	16	1,53	14	1,34	20	1,91	20	1,91
TOTAL	1.046	100,00	1.145	109,46	873	83,46	734	70,17
COEFICIENTE "N"	1,079	-	1,065	-	1,114	-	1,158	-

VARIACIÓN HORARIA DEL TRÁFICO

Estación: ZA-1170

Carretera: ZA-104

HORA	DÍA MEDIO		LABORALES		SÁBADOS		DOMINGOS	
	Vehículos	% IMD	Vehículos	% IMD	Vehículos	% IMD	Vehículos	% IMD
1	23	0,67	18	0,53	35	1,02	35	1,02
2	9	0,26	7	0,20	16	0,47	14	0,41
3	7	0,20	5	0,15	7	0,20	11	0,32
4	4	0,12	4	0,12	5	0,15	7	0,20
5	7	0,20	8	0,23	7	0,20	5	0,15
6	10	0,29	11	0,32	8	0,23	7	0,20
7	21	0,61	24	0,70	15	0,44	14	0,41
8	58	1,70	68	1,99	32	0,94	32	0,94
9	117	3,42	143	4,18	61	1,79	43	1,26
10	178	5,21	207	6,06	137	4,01	79	2,31
11	243	7,11	265	7,76	225	6,58	154	4,51
12	316	9,25	338	9,89	305	8,93	219	6,41
13	314	9,19	328	9,60	331	9,69	227	6,64
14	298	8,72	307	8,98	306	8,96	243	7,11
15	241	7,05	253	7,40	227	6,64	193	5,65
16	188	5,50	195	5,71	163	4,77	179	5,24
17	211	6,18	213	6,23	205	6,00	208	6,09
18	237	6,94	240	7,02	234	6,85	223	6,53
19	257	7,52	256	7,49	247	7,23	267	7,81
20	242	7,08	248	7,26	251	7,35	204	5,97
21	209	6,12	208	6,09	243	7,11	180	5,27
22	130	3,80	128	3,75	150	4,39	117	3,42
23	60	1,76	60	1,76	68	1,99	56	1,64
24	38	1,11	36	1,05	51	1,49	35	1,02
TOTAL	3.417	100,00	3.570	104,48	3.329	97,42	2.752	80,54
COEFICIENTE "N"	1,048	-	1,044	-	1,063	-	1,066	-

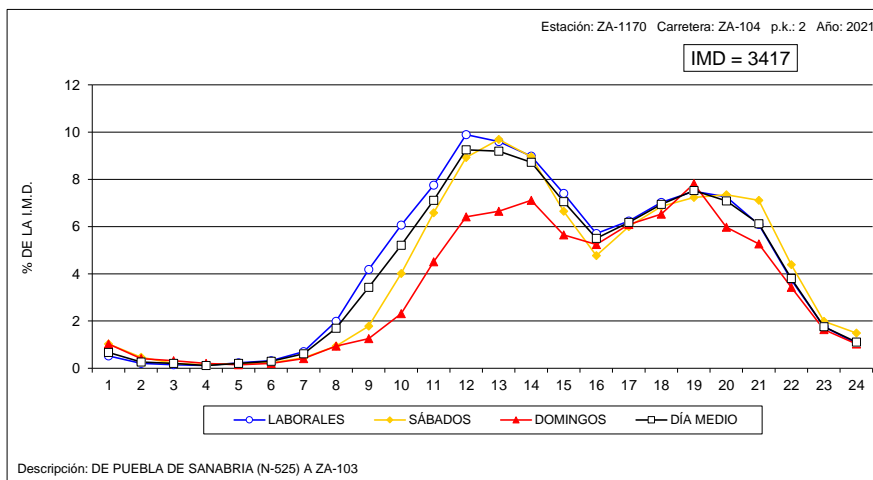
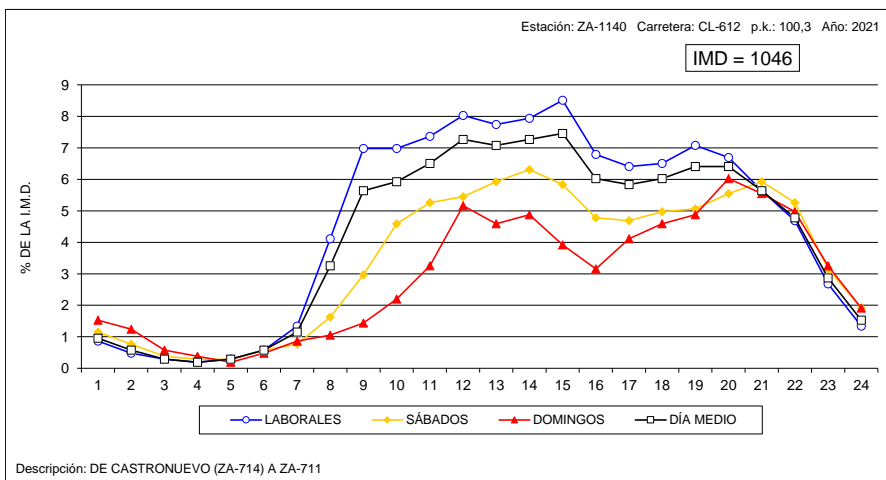



VARIACIÓN HORARIA DEL TRÁFICO

Estación: ZA-1315

Carretera: ZA-610

HORA	DÍA MEDIO		LABORALES		SÁBADOS		DOMINGOS	
	Vehículos	% IMD	Vehículos	% IMD	Vehículos	% IMD	Vehículos	% IMD
1	36	0,90	29	0,73	47	1,18	63	1,58
2	19	0,48	12	0,30	26	0,65	47	1,18
3	11	0,28	6	0,15	20	0,50	28	0,70
4	7	0,18	5	0,13	11	0,28	16	0,40
5	8	0,20	8	0,20	7	0,18	8	0,20
6	23	0,58	27	0,68	14	0,35	11	0,28
7	47	1,18	57	1,43	24	0,60	18	0,45
8	128	3,20	159	3,98	60	1,50	37	0,93
9	224	5,60	283	7,08	101	2,53	54	1,35
10	240	6,00	288	7,20	155	3,88	84	2,10
11	233	5,83	263	6,58	209	5,23	108	2,70
12	238	5,95	251	6,28	265	6,63	150	3,75
13	248	6,20	254	6,35	283	7,08	183	4,58
14	277	6,93	292	7,30	279	6,98	200	5,00
15	305	7,63	338	8,45	259	6,48	183	4,58
16	272	6,80	311	7,78	198	4,95	149	3,73
17	243	6,08	277	6,93	181	4,53	133	3,33
18	240	6,00	272	6,80	167	4,18	147	3,68
19	257	6,43	282	7,05	207	5,18	180	4,50
20	272	6,80	293	7,33	234	5,85	203	5,08
21	244	6,10	262	6,55	206	5,15	193	4,83
22	218	5,45	224	5,60	212	5,30	197	4,93
23	141	3,53	139	3,48	148	3,70	147	3,68
24	71	1,78	68	1,70	84	2,10	75	1,88
TOTAL	3.999	100,00	4.400	110,03	3.397	84,95	2.614	65,37
COEFICIENTE "N"	1,085	-	1,072	-	1,117	-	1,178	-

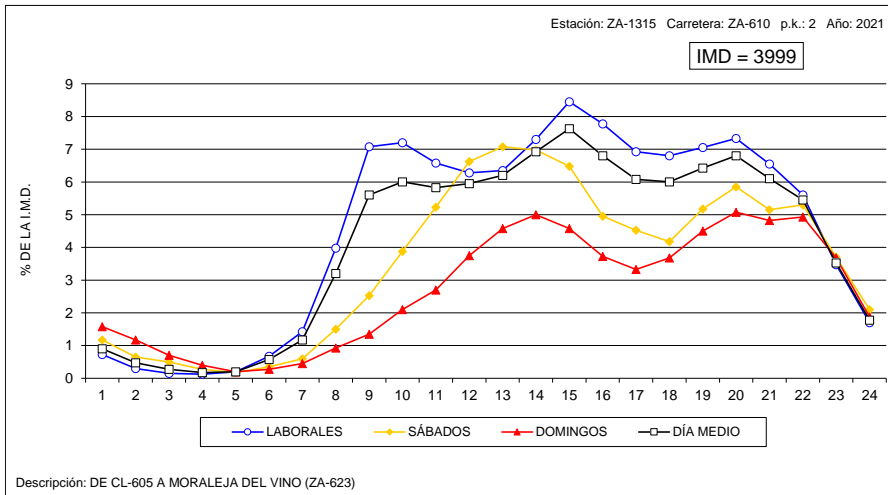



5. DATOS DE ESTACIONES PERMANENTES Y PRIMARIAS.

5.2. VARIACIÓN SEMANAL. COEFICIENTES "S"





VARIACIÓN SEMANAL DEL TRÁFICO

Estación: AV-0065

Carretera: CL-501

DÍA	TOTALES		LIGEROS		PESADOS	
	Veh/día	% IMD	Veh/día	% IMD	Veh/día	% IMD
LUNES	6.031	100,6	5.756	96,0	275	4,6
MARTES	5.680	94,7	5.362	89,4	318	5,3
MIÉRCOLES	5.674	94,6	5.368	89,5	306	5,1
JUEVES	5.931	98,9	5.605	93,5	326	5,4
VIERNES	7.245	120,8	6.921	115,4	324	5,4
SÁBADO	5.821	97,1	5.695	95,0	126	2,1
DOMINGO	5.574	92,9	5.508	91,8	66	1,1
MEDIA LABORABLE	6.117	102,0	5.807	96,8	310	5,2
MEDIA SEMANAL	5.997	100,0	5.748	95,8	249	4,2
COEFICIENTE "S"	0,980	-	0,990	-	0,803	-

VARIACIÓN SEMANAL DEL TRÁFICO

Estación: AV-0130

Carretera: CL-505

DÍA	TOTALES		LIGEROS		PESADOS	
	Veh/día	% IMD	Veh/día	% IMD	Veh/día	% IMD
LUNES	3.057	98,4	2.836	91,3	221	7,1
MARTES	3.011	96,9	2.766	89,1	245	7,9
MIÉRCOLES	2.954	95,1	2.718	87,5	236	7,6
JUEVES	3.064	98,6	2.805	90,3	259	8,3
VIERNES	3.631	116,9	3.394	109,3	237	7,6
SÁBADO	3.139	101,1	3.036	97,7	103	3,3
DOMINGO	2.872	92,5	2.805	90,3	67	2,2
MEDIA LABORABLE	3.145	101,3	2.906	93,6	239	7,7
MEDIA SEMANAL	3.106	100,0	2.910	93,7	196	6,3
COEFICIENTE "S"	0,988	-	1,001	-	0,820	-

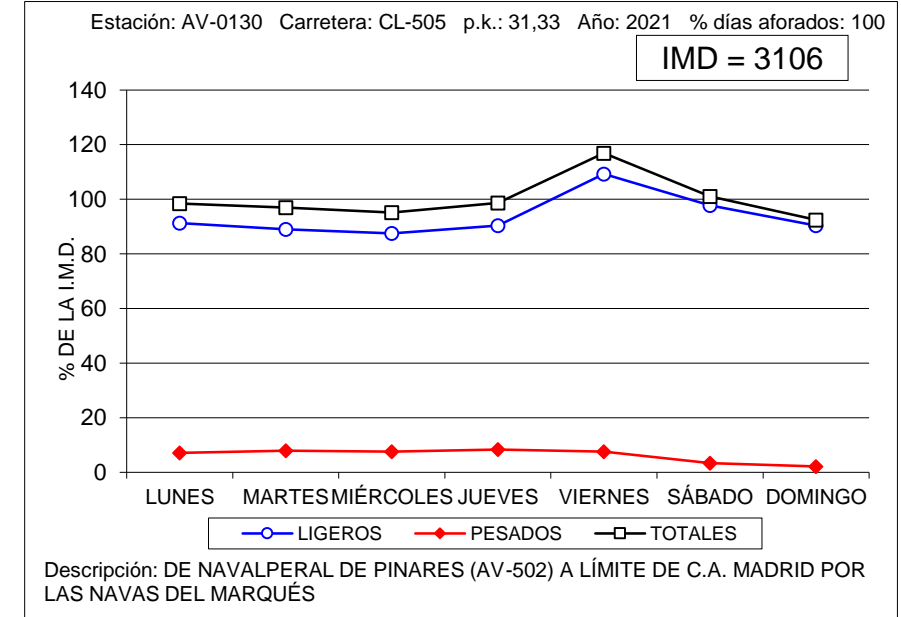
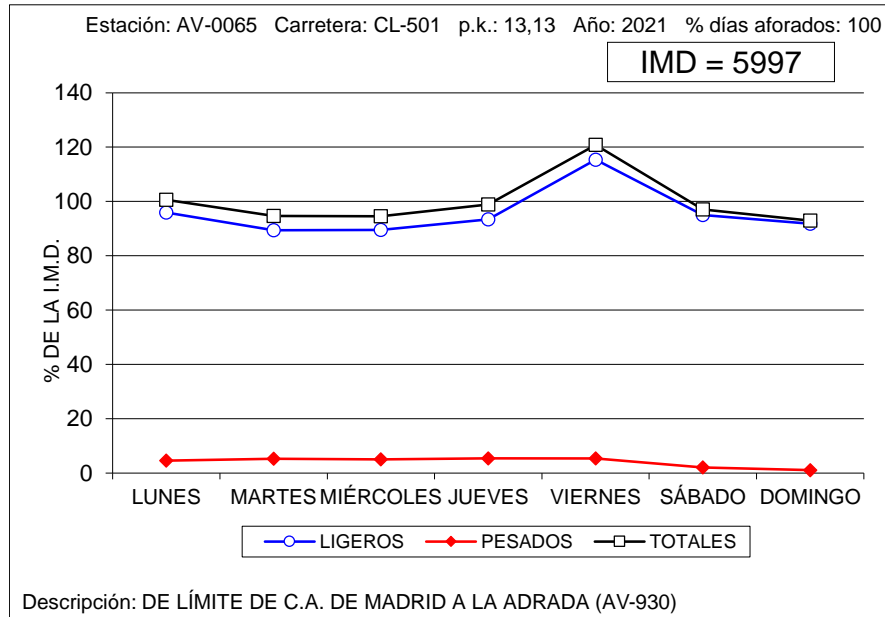



VARIACIÓN SEMANAL DEL TRÁFICO

Estación: AV-1010

Carretera: CL-507

DÍA	TOTALES		LIGEROS		PESADOS	
	Veh/día	% IMD	Veh/día	% IMD	Veh/día	% IMD
LUNES	1.358	107,6	665	52,7	693	54,9
MARTES	1.320	104,6	563	44,6	757	60,0
MIÉRCOLES	1.338	106,0	595	47,1	743	58,9
JUEVES	1.359	107,7	595	47,1	764	60,5
VIERNES	1.520	120,4	875	69,3	645	51,1
SÁBADO	940	74,5	725	57,4	215	17,0
DOMINGO	1.002	79,4	807	63,9	195	15,5
MEDIA LABORABLE	1.378	109,2	658	52,1	720	57,1
MEDIA SEMANAL	1.262	100,0	689	54,6	573	45,4
COEFICIENTE "S"	0,916	-	1,047	-	0,796	-

VARIACIÓN SEMANAL DEL TRÁFICO

Estación: AV-1040

Carretera: AV-941

DÍA	TOTALES		LIGEROS		PESADOS	
	Veh/día	% IMD	Veh/día	% IMD	Veh/día	% IMD
LUNES	846	91,8	742	80,5	104	11,3
MARTES	939	101,8	834	90,5	105	11,4
MIÉRCOLES	970	105,2	878	95,2	92	10,0
JUEVES	790	85,7	688	74,6	102	11,1
VIERNES	919	99,7	791	85,8	128	13,9
SÁBADO	1.026	111,3	939	101,8	87	9,4
DOMINGO	962	104,3	893	96,9	69	7,5
MEDIA LABORABLE	893	96,9	787	85,4	106	11,5
MEDIA SEMANAL	922	100,0	824	89,4	98	10,6
COEFICIENTE "S"	1,032	-	1,047	-	0,925	-

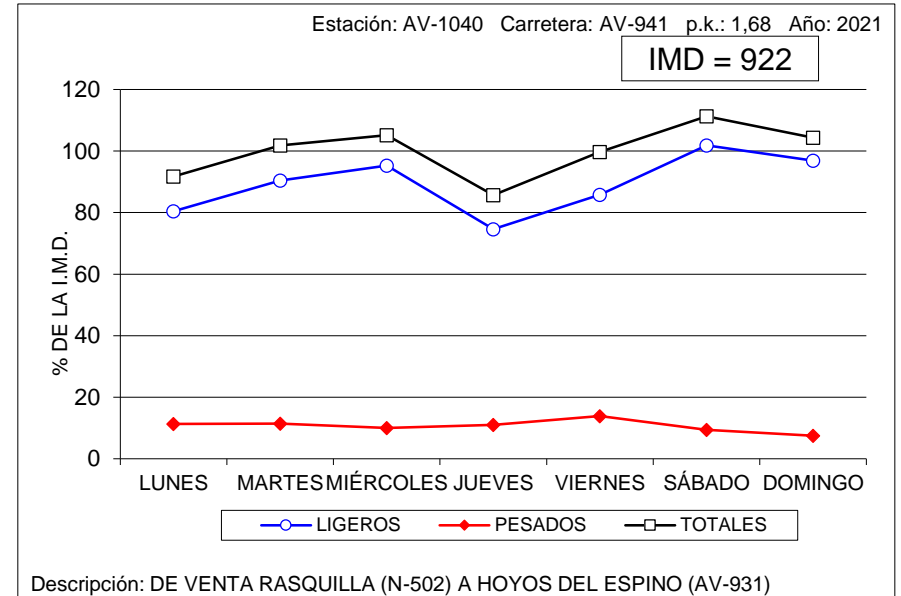
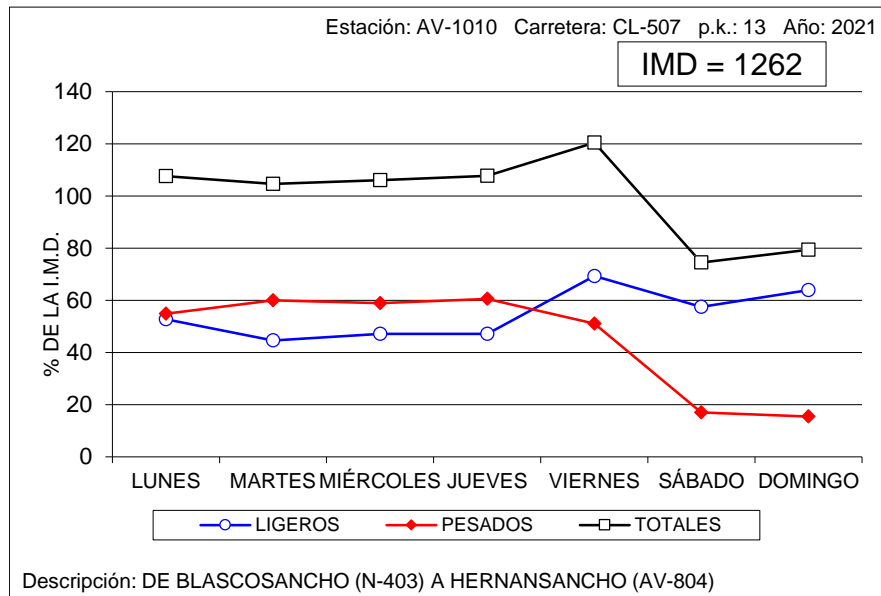



VARIACIÓN SEMANAL DEL TRÁFICO

Estación: AV-1150

Carretera: CL-510

DÍA	TOTALES		LIGEROS		PESADOS	
	Veh/día	% IMD	Veh/día	% IMD	Veh/día	% IMD
LUNES	894	99,7	775	86,4	119	13,3
MARTES	849	94,6	743	82,8	106	11,8
MIÉRCOLES	896	99,9	777	86,6	119	13,3
JUEVES	950	105,9	833	92,9	117	13,0
VIERNES	1.070	119,3	937	104,5	133	14,8
SÁBADO	838	93,4	786	87,6	52	5,8
DOMINGO	777	86,6	750	83,6	27	3,0
MEDIA LABORABLE	932	103,9	813	90,6	119	13,3
MEDIA SEMANAL	897	100,0	800	89,2	97	10,8
COEFICIENTE "S"	0,962	-	0,984	-	0,815	-

VARIACIÓN SEMANAL DEL TRÁFICO

Estación: AV-1170

Carretera: CL-605

DÍA	TOTALES		LIGEROS		PESADOS	
	Veh/día	% IMD	Veh/día	% IMD	Veh/día	% IMD
LUNES	2.321	106,2	1.844	84,4	477	21,8
MARTES	2.356	107,8	1.852	84,7	504	23,1
MIÉRCOLES	2.331	106,6	1.816	83,1	515	23,6
JUEVES	2.299	105,2	1.804	82,5	495	22,6
VIERNES	2.583	118,2	2.087	95,5	496	22,7
SÁBADO	1.876	85,8	1.684	77,0	192	8,8
DOMINGO	1.538	70,4	1.425	65,2	113	5,2
MEDIA LABORABLE	2.378	108,8	1.881	86,0	497	22,7
MEDIA SEMANAL	2.186	100,0	1.787	81,7	399	18,3
COEFICIENTE "S"	0,919	-	0,950	-	0,803	-

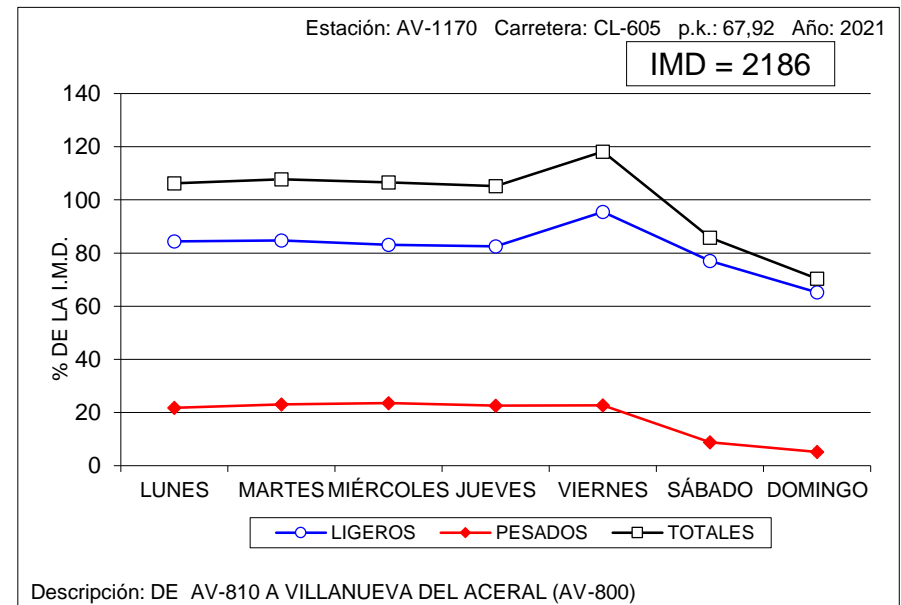
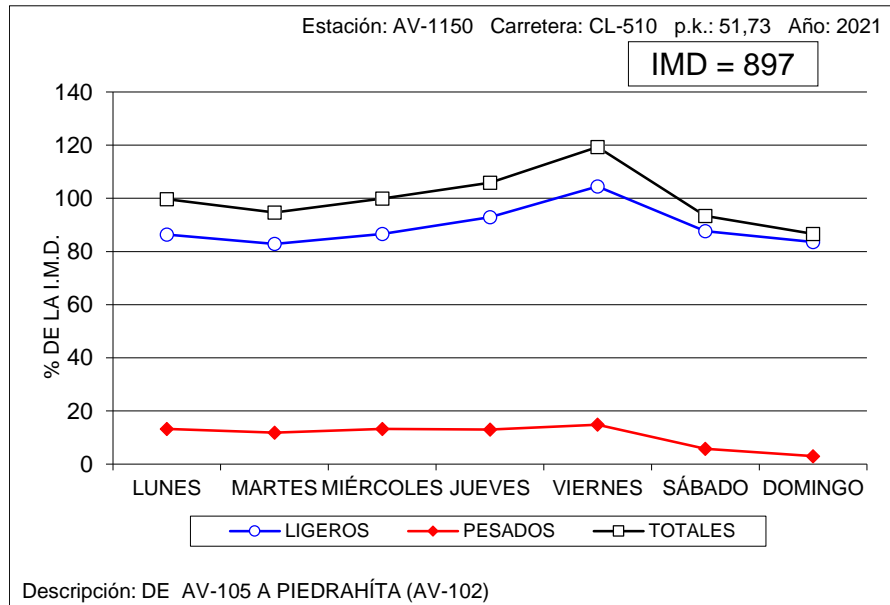



VARIACIÓN SEMANAL DEL TRÁFICO

Estación: AV-1190

Carretera: CL-610

DÍA	TOTALES		LIGEROS		PESADOS	
	Veh/día	% IMD	Veh/día	% IMD	Veh/día	% IMD
LUNES	811	105,5	583	75,8	228	29,6
MARTES	834	108,5	592	77,0	242	31,5
MIÉRCOLES	831	108,1	582	75,7	249	32,4
JUEVES	847	110,1	574	74,6	273	35,5
VIERNES	914	118,9	661	86,0	253	32,9
SÁBADO	612	79,6	532	69,2	80	10,4
DOMINGO	531	69,1	487	63,3	44	5,7
MEDIA LABORABLE	848	110,3	599	77,9	249	32,4
MEDIA SEMANAL	769	100,0	573	74,5	196	25,5
COEFICIENTE "S"	0,907	-	0,957	-	0,787	-

VARIACIÓN SEMANAL DEL TRÁFICO

Estación: AV-1205

Carretera: AV-102

DÍA	TOTALES		LIGEROS		PESADOS	
	Veh/día	% IMD	Veh/día	% IMD	Veh/día	% IMD
LUNES	1.727	97,5	1.513	85,4	214	12,1
MARTES	1.669	94,2	1.452	81,9	217	12,2
MIÉRCOLES	1.665	94,0	1.450	81,8	215	12,1
JUEVES	1.780	100,5	1.549	87,4	231	13,0
VIERNES	2.151	121,4	1.952	110,2	199	11,2
SÁBADO	1.605	90,6	1.536	86,7	69	3,9
DOMINGO	1.808	102,0	1.746	98,5	62	3,5
MEDIA LABORABLE	1.798	101,5	1.583	89,3	215	12,1
MEDIA SEMANAL	1.772	100,0	1.599	90,2	173	9,8
COEFICIENTE "S"	0,986	-	1,010	-	0,805	-

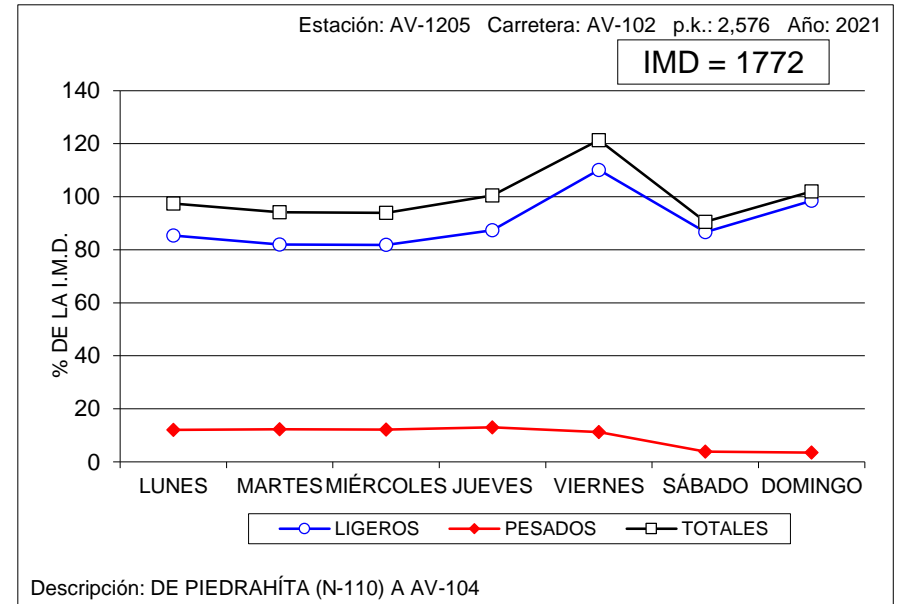
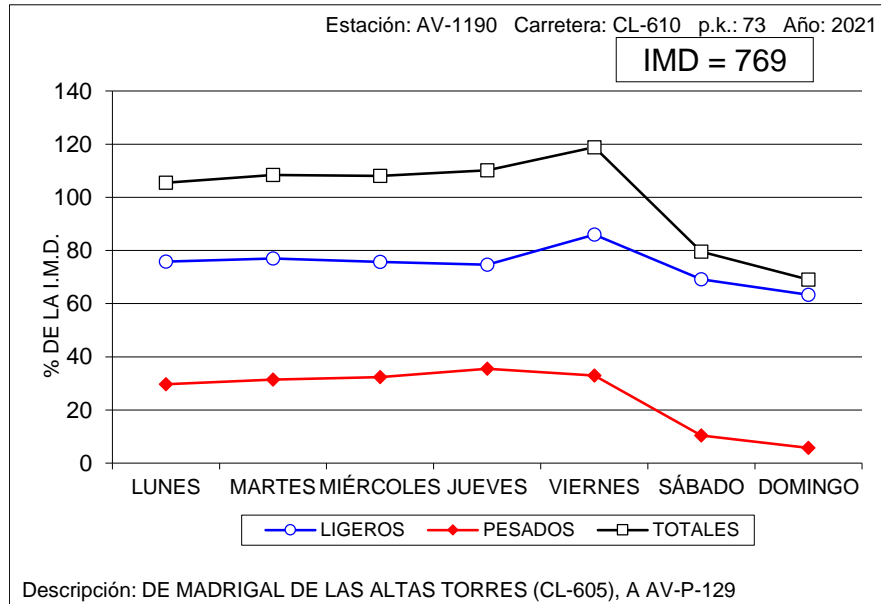



VARIACIÓN SEMANAL DEL TRÁFICO

Estación: AV-1220

Carretera: AV-110

DÍA	TOTALES		LIGEROS		PESADOS	
	Veh/día	% IMD	Veh/día	% IMD	Veh/día	% IMD
LUNES	711	97,4	637	87,3	74	10,1
MARTES	681	93,3	606	83,0	75	10,3
MIÉRCOLES	677	92,7	602	82,5	75	10,3
JUEVES	727	99,6	655	89,7	72	9,9
VIERNES	851	116,6	777	106,4	74	10,1
SÁBADO	693	94,9	657	90,0	36	4,9
DOMINGO	771	105,6	747	102,3	24	3,3
MEDIA LABORABLE	729	99,9	655	89,7	74	10,1
MEDIA SEMANAL	730	100,0	669	91,6	61	8,4
COEFICIENTE "S"	1,001	-	1,021	-	0,824	-

VARIACIÓN SEMANAL DEL TRÁFICO

Estación: AV-1290

Carretera: CL-501

DÍA	TOTALES		LIGEROS		PESADOS	
	Veh/día	% IMD	Veh/día	% IMD	Veh/día	% IMD
LUNES	1.832	108,1	1.657	97,8	175	10,3
MARTES	1.679	99,1	1.525	90,0	154	9,1
MIÉRCOLES	1.700	100,3	1.519	89,6	181	10,7
JUEVES	1.717	101,3	1.536	90,6	181	10,7
VIERNES	1.980	116,8	1.784	105,3	196	11,6
SÁBADO	1.468	86,6	1.384	81,7	84	5,0
DOMINGO	1.490	87,9	1.427	84,2	63	3,7
MEDIA LABORABLE	1.781	105,1	1.604	94,6	177	10,4
MEDIA SEMANAL	1.695	100,0	1.547	91,3	148	8,7
COEFICIENTE "S"	0,952	-	0,964	-	0,836	-

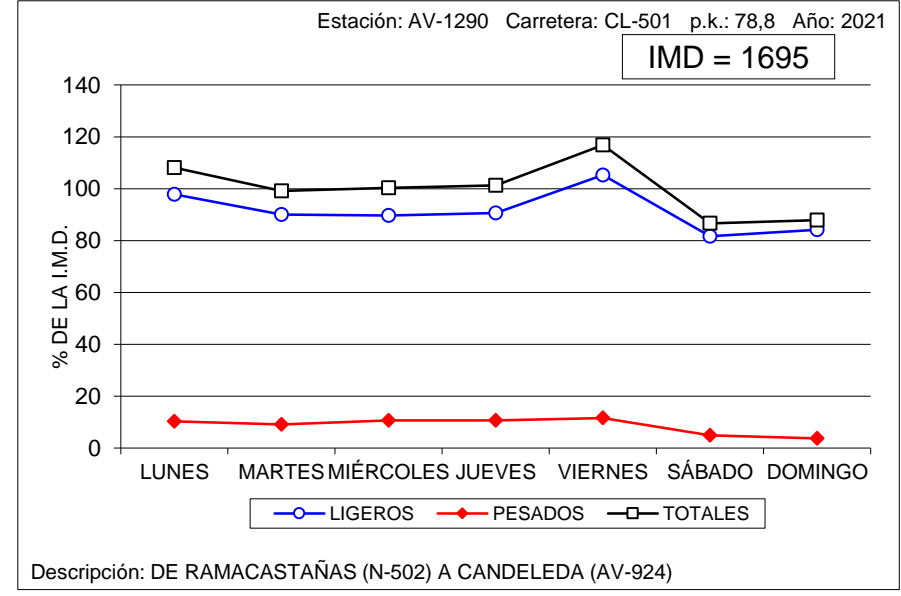
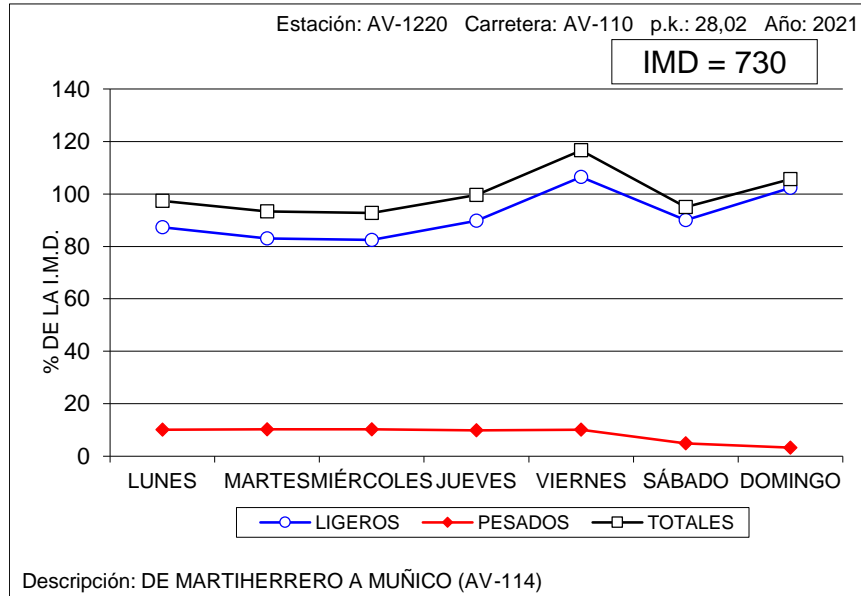



VARIACIÓN SEMANAL DEL TRÁFICO

Estación: AV-1340

Carretera: AV-900

DÍA	TOTALES		LIGEROS		PESADOS	
	Veh/día	% IMD	Veh/día	% IMD	Veh/día	% IMD
LUNES	855	99,5	792	92,2	63	7,3
MARTES	733	85,3	683	79,5	50	5,8
MIÉRCOLES	818	95,2	758	88,2	60	7,0
JUEVES	897	104,4	831	96,7	66	7,7
VIERNES	1.055	122,8	995	115,8	60	7,0
SÁBADO	856	99,7	831	96,7	25	2,9
DOMINGO	796	92,7	778	90,6	18	2,1
MEDIA LABORABLE	872	101,5	812	94,5	60	7,0
MEDIA SEMANAL	859	100,0	810	94,3	49	5,7
COEFICIENTE "S"	0,985	-	0,998	-	0,817	-

VARIACIÓN SEMANAL DEL TRÁFICO

Estación: AV-1400

Carretera: CL-501

DÍA	TOTALES		LIGEROS		PESADOS	
	Veh/día	% IMD	Veh/día	% IMD	Veh/día	% IMD
LUNES	1.849	103,5	1.660	92,9	189	10,6
MARTES	1.800	100,8	1.630	91,3	170	9,5
MIÉRCOLES	1.833	102,6	1.656	92,7	177	9,9
JUEVES	1.820	101,9	1.631	91,3	189	10,6
VIERNES	2.146	120,2	1.951	109,2	195	10,9
SÁBADO	1.604	89,8	1.525	85,4	79	4,4
DOMINGO	1.454	81,4	1.403	78,6	51	2,9
MEDIA LABORABLE	1.890	105,8	1.706	95,5	184	10,3
MEDIA SEMANAL	1.786	100,0	1.636	91,6	150	8,4
COEFICIENTE "S"	0,945	-	0,959	-	0,815	-

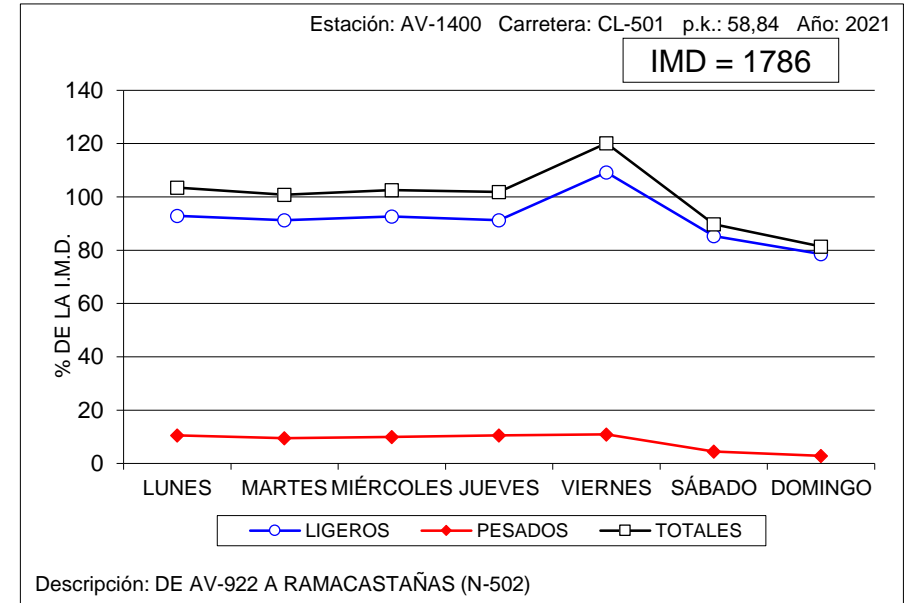
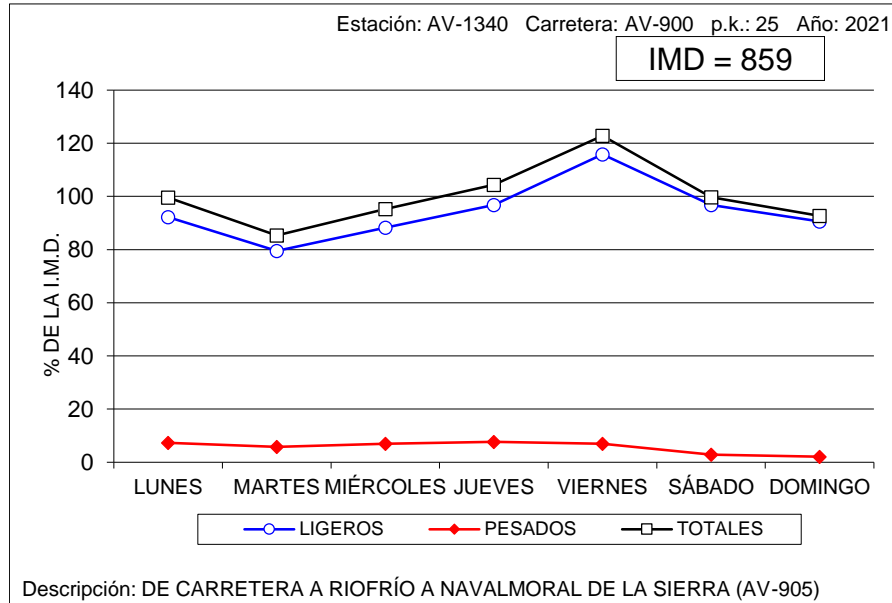



VARIACION SEMANAL DEL TRAFICO

Estación: BU-0175

Carretera: CL-629

DÍA	TOTALES		LIGEROS		PESADOS	
	Veh/día	% IMD	Veh/día	% IMD	Veh/día	% IMD
LUNES	6.321	99,0	5.916	92,7	405	6,3
MARTES	6.120	95,9	5.682	89,0	438	6,9
MIÉRCOLES	6.082	95,3	5.632	88,2	450	7,0
JUEVES	6.274	98,3	5.794	90,8	480	7,5
VIERNES	7.770	121,7	7.330	114,8	440	6,9
SÁBADO	5.878	92,1	5.701	89,3	177	2,8
DOMINGO	6.205	97,2	6.038	94,6	167	2,6
MEDIA LABORABLE	6.519	102,1	6.076	95,2	443	6,9
MEDIA SEMANAL	6.383	100,0	6.017	94,3	366	5,7
COEFICIENTE "S"	0,979	-	0,990	-	0,826	-

VARIACION SEMANAL DEL TRAFICO

Estación: BU-0575

Carretera: BU-750

DÍA	TOTALES		LIGEROS		PESADOS	
	Veh/día	% IMD	Veh/día	% IMD	Veh/día	% IMD
LUNES	3.017	95,6	2.912	92,3	105	3,3
MARTES	3.138	99,4	3.028	95,9	110	3,5
MIÉRCOLES	3.190	101,1	3.076	97,5	114	3,6
JUEVES	3.216	101,9	3.102	98,3	114	3,6
VIERNES	3.406	107,9	3.291	104,3	115	3,6
SÁBADO	3.058	96,9	3.010	95,4	48	1,5
DOMINGO	3.065	97,1	3.023	95,8	42	1,3
MEDIA LABORABLE	3.193	101,2	3.082	97,7	111	3,5
MEDIA SEMANAL	3.156	100,0	3.064	97,1	92	2,9
COEFICIENTE "S"	0,988	-	0,994	-	0,829	-

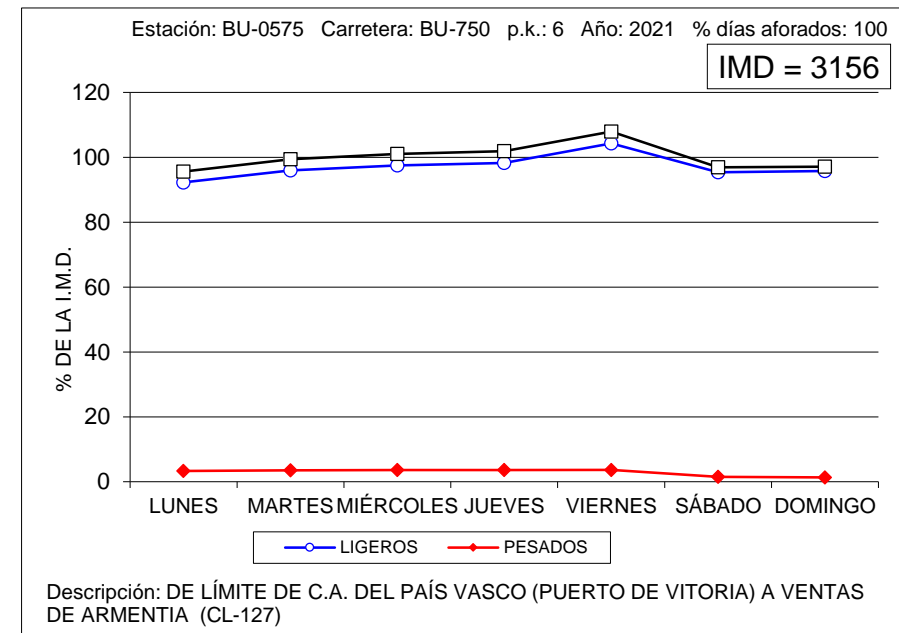
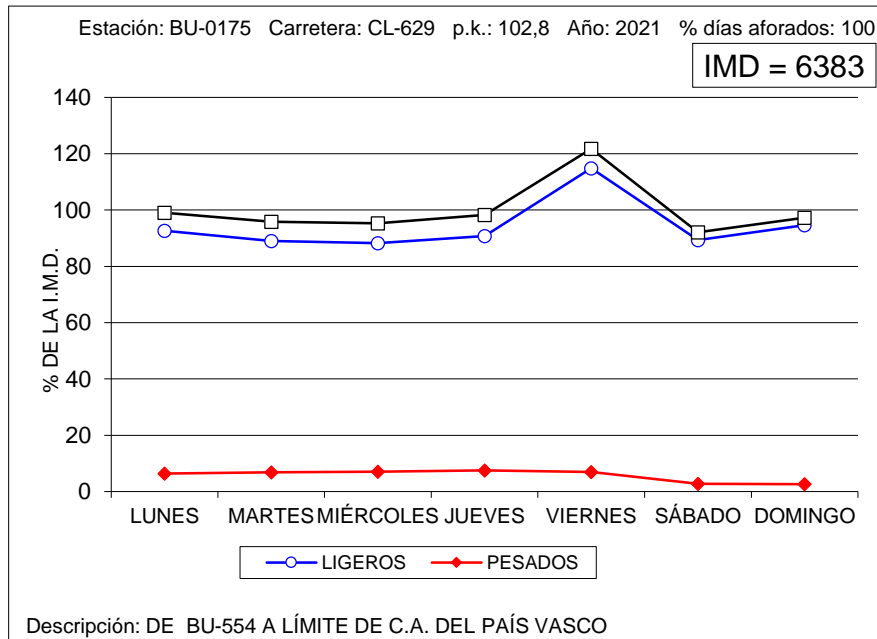



VARIACIÓN SEMANAL DEL TRÁFICO

Estación: BU-0830

Carretera: A-231

DÍA	TOTALES		LIGEROS		PESADOS	
	Veh/día	% IMD	Veh/día	% IMD	Veh/día	% IMD
LUNES	11.530	103,0	9.503	84,9	2.027	18,1
MARTES	10.129	90,5	7.931	70,9	2.198	19,6
MIÉRCOLES	9.985	89,2	7.816	69,9	2.169	19,4
JUEVES	11.038	98,7	8.853	79,1	2.185	19,5
VIERNES	13.369	119,5	11.530	103,0	1.839	16,4
SÁBADO	10.526	94,1	9.609	85,9	917	8,2
DOMINGO	11.706	104,6	10.815	96,7	891	8,0
MEDIA LABORABLE	11.219	100,3	9.136	81,7	2.083	18,6
MEDIA SEMANAL	11.189	100,0	9.442	84,4	1.747	15,6
COEFICIENTE "S"	0,997	-	1,033	-	0,839	-

VARIACIÓN SEMANAL DEL TRÁFICO

Estación: BU-1025

Carretera: BU-904

DÍA	TOTALES		LIGEROS		PESADOS	
	Veh/día	% IMD	Veh/día	% IMD	Veh/día	% IMD
LUNES	392	83,8	353	75,4	39	8,3
MARTES	373	79,7	340	72,6	33	7,1
MIÉRCOLES	437	93,4	396	84,6	41	8,8
JUEVES	407	87,0	365	78,0	42	9,0
VIERNES	458	97,9	419	89,5	39	8,3
SÁBADO	664	141,9	640	136,8	24	5,1
DOMINGO	545	116,5	530	113,2	15	3,2
MEDIA LABORABLE	413	88,2	374	79,9	39	8,3
MEDIA SEMANAL	468	100,0	435	92,9	33	7,1
COEFICIENTE "S"	1,133	-	1,163	-	0,846	-

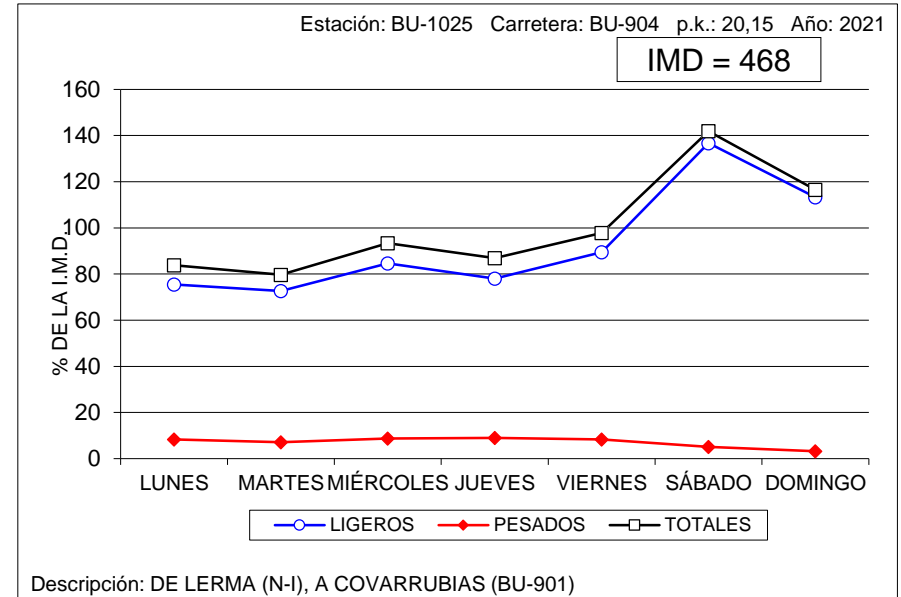
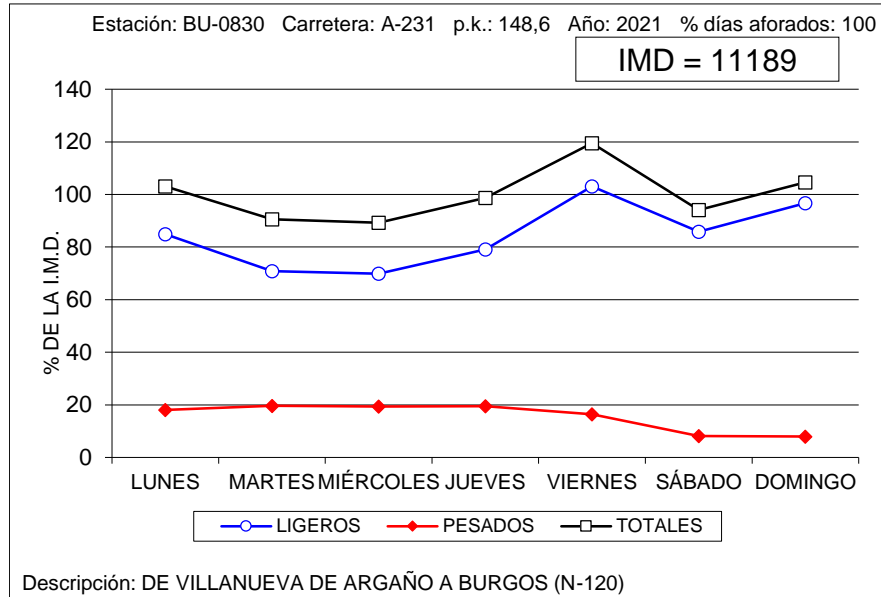



VARIACIÓN SEMANAL DEL TRÁFICO

Estación: BU-1040

Carretera: BU-925

DÍA	TOTALES		LIGEROS		PESADOS	
	Veh/día	% IMD	Veh/día	% IMD	Veh/día	% IMD
LUNES	1.376	99,7	1.244	90,1	132	9,6
MARTES	1.416	102,6	1.281	92,8	135	9,8
MIÉRCOLES	1.412	102,3	1.277	92,5	135	9,8
JUEVES	1.414	102,5	1.273	92,2	141	10,2
VIERNES	1.604	116,2	1.464	106,1	140	10,1
SÁBADO	1.310	94,9	1.273	92,2	37	2,7
DOMINGO	1.130	81,9	1.101	79,8	29	2,1
MEDIA LABORABLE	1.445	104,7	1.308	94,8	137	9,9
MEDIA SEMANAL	1.380	100,0	1.273	92,2	107	7,8
COEFICIENTE "S"	0,955	-	0,973	-	0,781	-

VARIACIÓN SEMANAL DEL TRÁFICO

Estación: BU-1060

Carretera: CL-117

DÍA	TOTALES		LIGEROS		PESADOS	
	Veh/día	% IMD	Veh/día	% IMD	Veh/día	% IMD
LUNES	1.576	96,2	1.350	82,4	226	13,8
MARTES	1.573	96,0	1.325	80,9	248	15,1
MIÉRCOLES	1.628	99,4	1.365	83,3	263	16,1
JUEVES	1.693	103,4	1.429	87,2	264	16,1
VIERNES	1.937	118,3	1.675	102,3	262	16,0
SÁBADO	1.635	99,8	1.548	94,5	87	5,3
DOMINGO	1.428	87,2	1.382	84,4	46	2,8
MEDIA LABORABLE	1.682	102,7	1.429	87,2	253	15,4
MEDIA SEMANAL	1.638	100,0	1.439	87,9	199	12,1
COEFICIENTE "S"	0,974	-	1,007	-	0,787	-

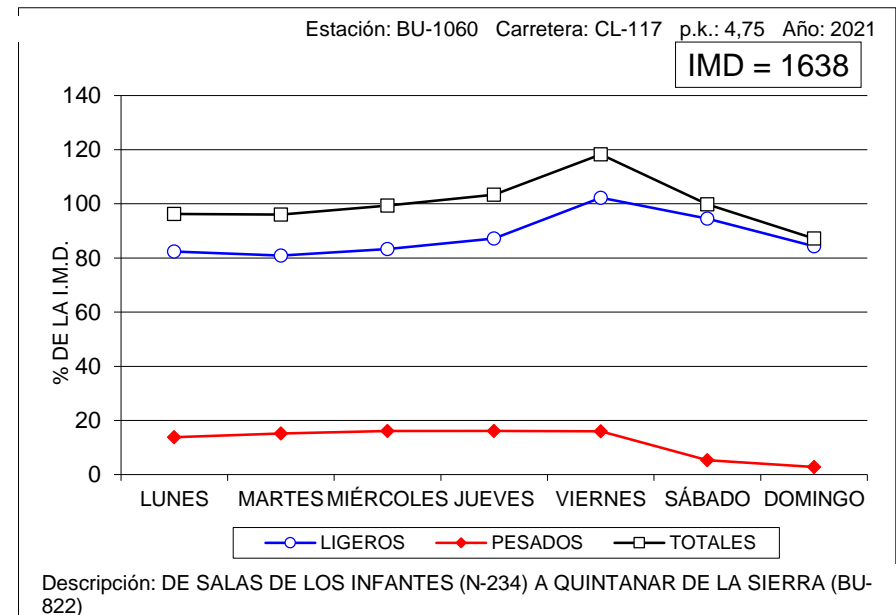
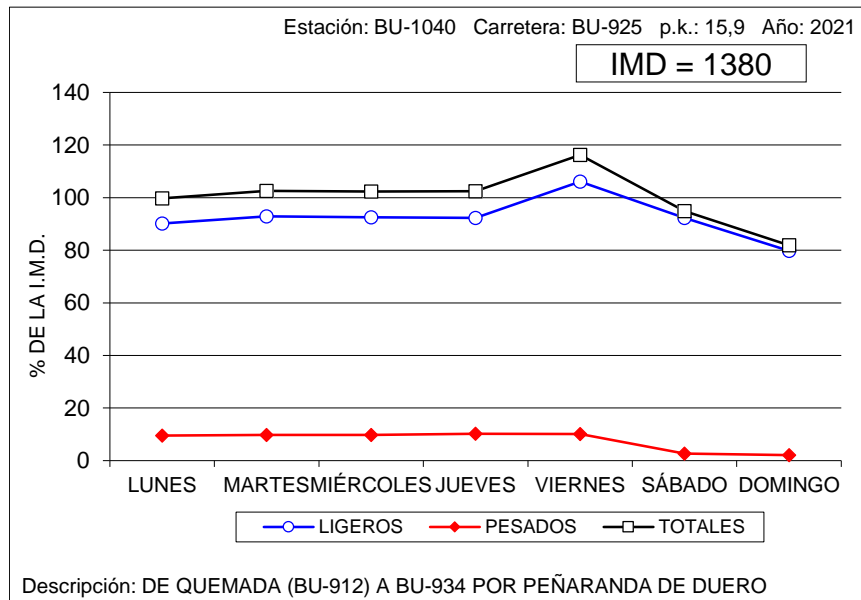



VARIACIÓN SEMANAL DEL TRÁFICO

Estación: BU-1100

Carretera: CL-603

DÍA	TOTALES		LIGEROS		PESADOS	
	Veh/día	% IMD	Veh/día	% IMD	Veh/día	% IMD
LUNES	1.068	103,1	834	80,5	234	22,6
MARTES	1.109	107,0	855	82,5	254	24,5
MIÉRCOLES	1.056	101,9	806	77,8	250	24,1
JUEVES	1.075	103,8	823	79,4	252	24,3
VIERNES	1.263	121,9	1.005	97,0	258	24,9
SÁBADO	896	86,5	838	80,9	58	5,6
DOMINGO	793	76,5	760	73,4	33	3,2
MEDIA LABORABLE	1.114	107,5	864	83,4	250	24,1
MEDIA SEMANAL	1.036	100,0	845	81,6	191	18,4
COEFICIENTE "S"	0,930	-	0,978	-	0,764	-

VARIACIÓN SEMANAL DEL TRÁFICO

Estación: BU-1110

Carretera: CL-619

DÍA	TOTALES		LIGEROS		PESADOS	
	Veh/día	% IMD	Veh/día	% IMD	Veh/día	% IMD
LUNES	2.130	108,8	1.761	89,9	369	18,8
MARTES	2.030	103,7	1.675	85,5	355	18,1
MIÉRCOLES	2.022	103,3	1.646	84,1	376	19,2
JUEVES	2.083	106,4	1.716	87,6	367	18,7
VIERNES	2.256	115,2	1.933	98,7	323	16,5
SÁBADO	1.653	84,4	1.555	79,4	98	5,0
DOMINGO	1.534	78,3	1.474	75,3	60	3,1
MEDIA LABORABLE	2.104	107,5	1.746	89,2	358	18,3
MEDIA SEMANAL	1.958	100,0	1.680	85,8	278	14,2
COEFICIENTE "S"	0,931	-	0,962	-	0,777	-

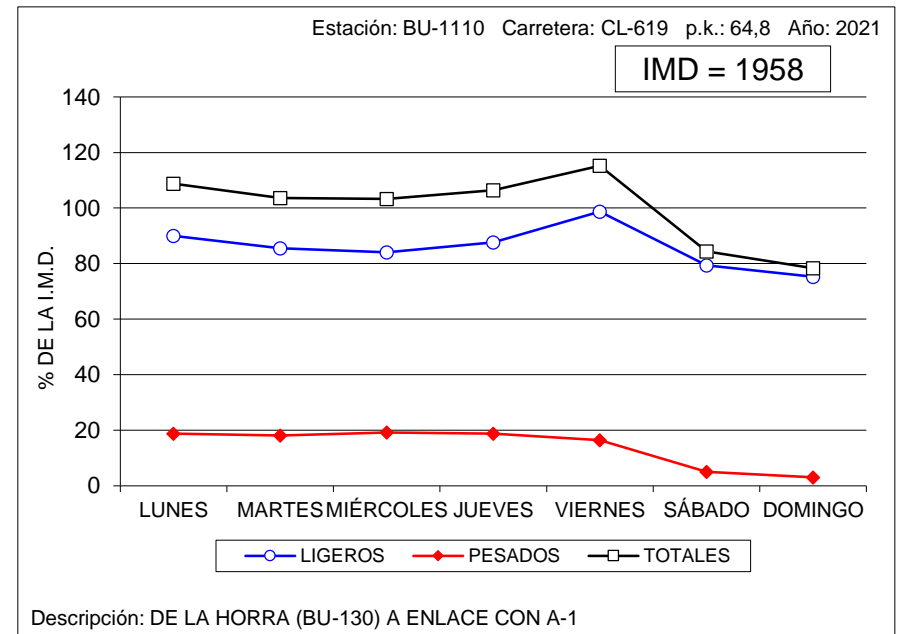
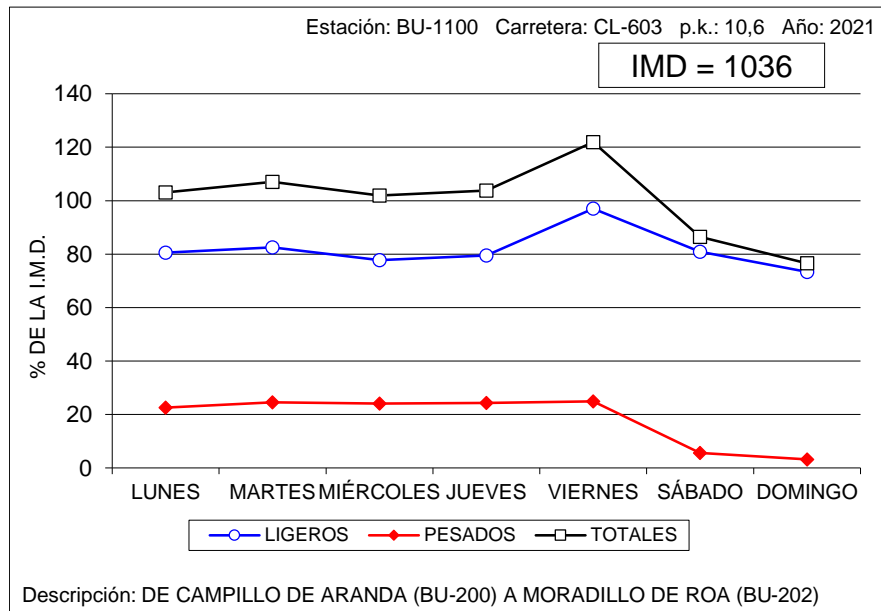



VARIACIÓN SEMANAL DEL TRÁFICO

Estación: BU-1135

Carretera: BU-627

DÍA	TOTALES		LIGEROS		PESADOS	
	Veh/día	% IMD	Veh/día	% IMD	Veh/día	% IMD
LUNES	1.143	114,1	1.033	103,1	110	11,0
MARTES	1.030	102,8	911	90,9	119	11,9
MIÉRCOLES	1.011	100,9	900	89,8	111	11,1
JUEVES	994	99,2	881	87,9	113	11,3
VIERNES	1.098	109,6	981	97,9	117	11,7
SÁBADO	878	87,6	826	82,4	52	5,2
DOMINGO	862	86,0	831	82,9	31	3,1
MEDIA LABORABLE	1.055	105,3	941	93,9	114	11,4
MEDIA SEMANAL	1.002	100,0	909	90,7	93	9,3
COEFICIENTE "S"	0,950	-	0,966	-	0,816	-

VARIACIÓN SEMANAL DEL TRÁFICO

Estación: BU-1155

Carretera: CL-629

DÍA	TOTALES		LIGEROS		PESADOS	
	Veh/día	% IMD	Veh/día	% IMD	Veh/día	% IMD
LUNES	1.370	100,2	1.220	89,2	150	11,0
MARTES	1.266	92,6	1.112	81,3	154	11,3
MIÉRCOLES	1.316	96,3	1.167	85,4	149	10,9
JUEVES	1.328	97,1	1.173	85,8	155	11,3
VIERNES	1.660	121,4	1.519	111,1	141	10,3
SÁBADO	1.197	87,6	1.140	83,4	57	4,2
DOMINGO	1.433	104,8	1.382	101,1	51	3,7
MEDIA LABORABLE	1.388	101,5	1.238	90,6	150	11,0
MEDIA SEMANAL	1.367	100,0	1.244	91,0	123	9,0
COEFICIENTE "S"	0,985	-	1,005	-	0,820	-

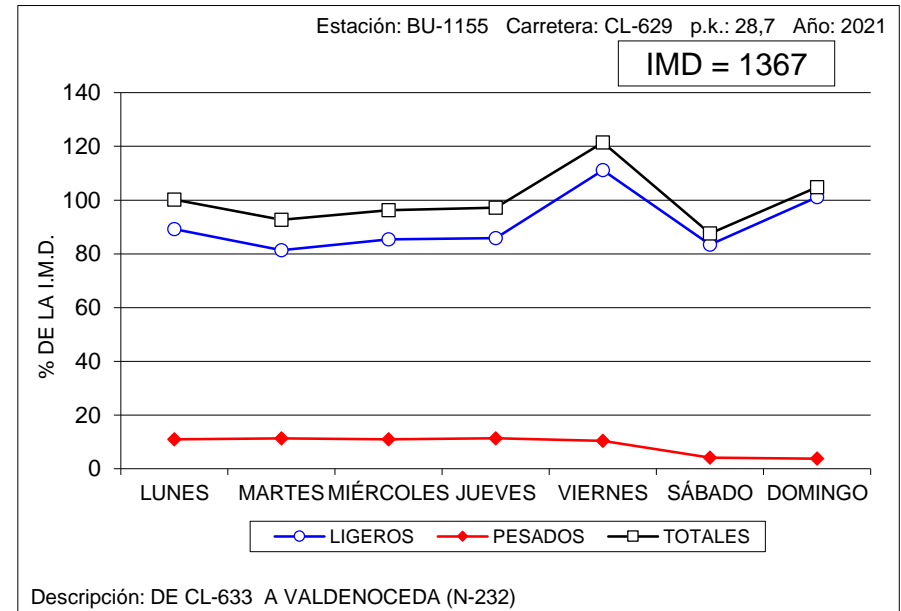
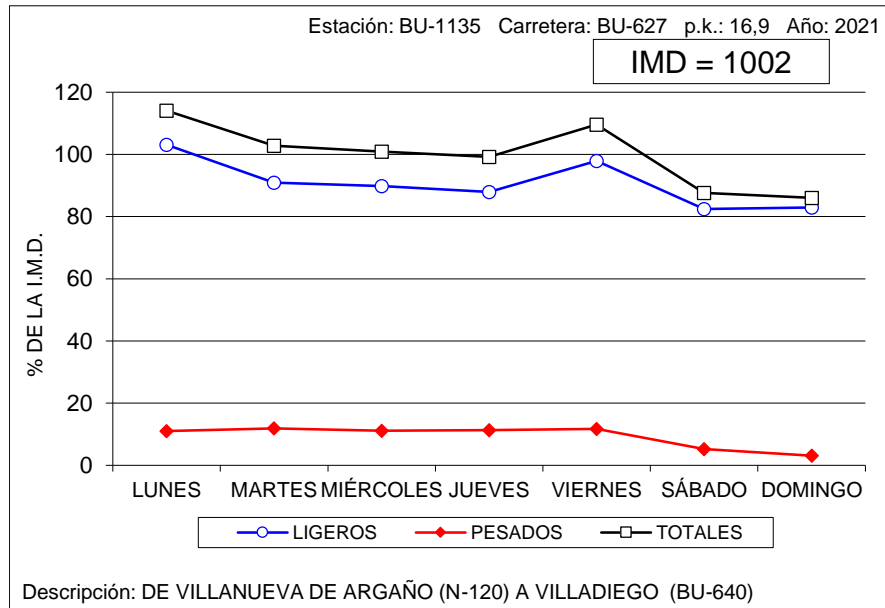



VARIACIÓN SEMANAL DEL TRÁFICO

Estación: BU-1170

Carretera: CL-629

DÍA	TOTALES		LIGEROS		PESADOS	
	Veh/día	% IMD	Veh/día	% IMD	Veh/día	% IMD
LUNES	1.850	88,7	1.667	79,9	183	8,8
MARTES	1.780	85,3	1.591	76,3	189	9,1
MIÉRCOLES	1.730	82,9	1.546	74,1	184	8,8
JUEVES	1.824	87,4	1.622	77,8	202	9,7
VIERNES	2.688	128,9	2.496	119,7	192	9,2
SÁBADO	2.147	102,9	2.038	97,7	109	5,2
DOMINGO	2.588	124,1	2.497	119,7	91	4,4
MEDIA LABORABLE	1.974	94,6	1.784	85,5	190	9,1
MEDIA SEMANAL	2.086	100,0	1.922	92,1	164	7,9
COEFICIENTE "S"	1,057	-	1,077	-	0,863	-

VARIACIÓN SEMANAL DEL TRÁFICO

Estación: BU-1205

Carretera: BU-526

DÍA	TOTALES		LIGEROS		PESADOS	
	Veh/día	% IMD	Veh/día	% IMD	Veh/día	% IMD
LUNES	589	82,6	456	64,0	133	18,7
MARTES	572	80,2	450	63,1	122	17,1
MIÉRCOLES	576	80,8	426	59,7	150	21,0
JUEVES	558	78,3	422	59,2	136	19,1
VIERNES	826	115,8	697	97,8	129	18,1
SÁBADO	892	125,1	852	119,5	40	5,6
DOMINGO	980	137,4	943	132,3	37	5,2
MEDIA LABORABLE	624	87,5	490	68,7	134	18,8
MEDIA SEMANAL	713	100,0	606	85,0	107	15,0
COEFICIENTE "S"	1,143	-	1,237	-	0,799	-

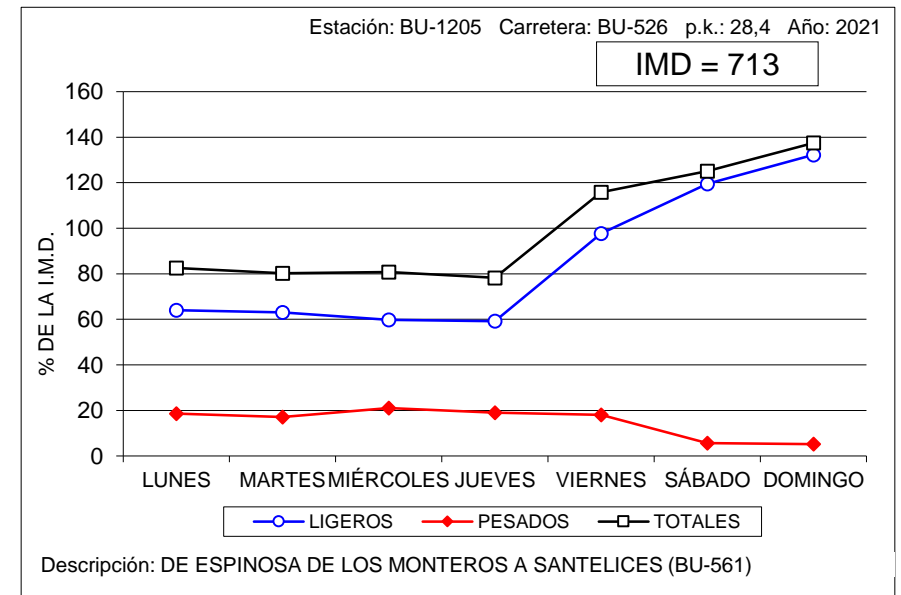
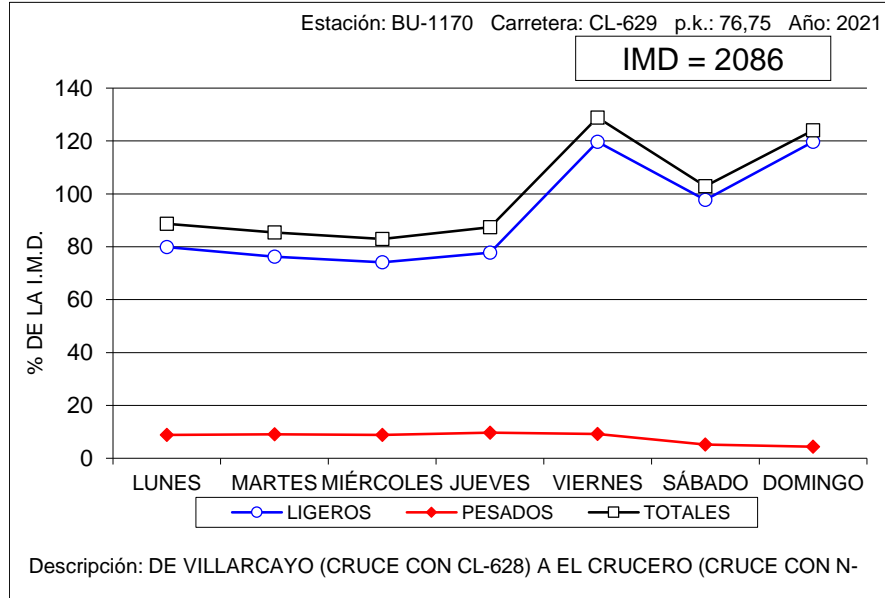



VARIACIÓN SEMANAL DEL TRÁFICO

Estación: BU-1410

Carretera: BU-550

DÍA	TOTALES		LIGEROS		PESADOS	
	Veh/día	% IMD	Veh/día	% IMD	Veh/día	% IMD
LUNES	701	83,6	629	75,0	72	8,6
MARTES	585	69,7	517	61,6	68	8,1
MIÉRCOLES	638	76,0	566	67,5	72	8,6
JUEVES	700	83,4	610	72,7	90	10,7
VIERNES	1.023	121,9	950	113,2	73	8,7
SÁBADO	878	104,6	820	97,7	58	6,9
DOMINGO	1.347	160,5	1.303	155,3	44	5,2
MEDIA LABORABLE	730	87,0	655	78,1	75	8,9
MEDIA SEMANAL	839	100,0	771	91,9	68	8,1
COEFICIENTE "S"	1,149	-	1,177	-	0,907	-

VARIACIÓN SEMANAL DEL TRÁFICO

Estación: BU-1445

Carretera: CL-628

DÍA	TOTALES		LIGEROS		PESADOS	
	Veh/día	% IMD	Veh/día	% IMD	Veh/día	% IMD
LUNES	4.732	108,2	4.314	98,7	418	9,6
MARTES	4.639	106,1	4.245	97,1	394	9,0
MIÉRCOLES	4.422	101,1	4.033	92,2	389	8,9
JUEVES	4.744	108,5	4.339	99,2	405	9,3
VIERNES	5.258	120,3	4.843	110,8	415	9,5
SÁBADO	3.974	90,9	3.856	88,2	118	2,7
DOMINGO	2.836	64,9	2.726	62,4	110	2,5
MEDIA LABORABLE	4.759	108,9	4.355	99,6	404	9,2
MEDIA SEMANAL	4.372	100,0	4.051	92,7	321	7,3
COEFICIENTE "S"	0,919	-	0,930	-	0,795	-

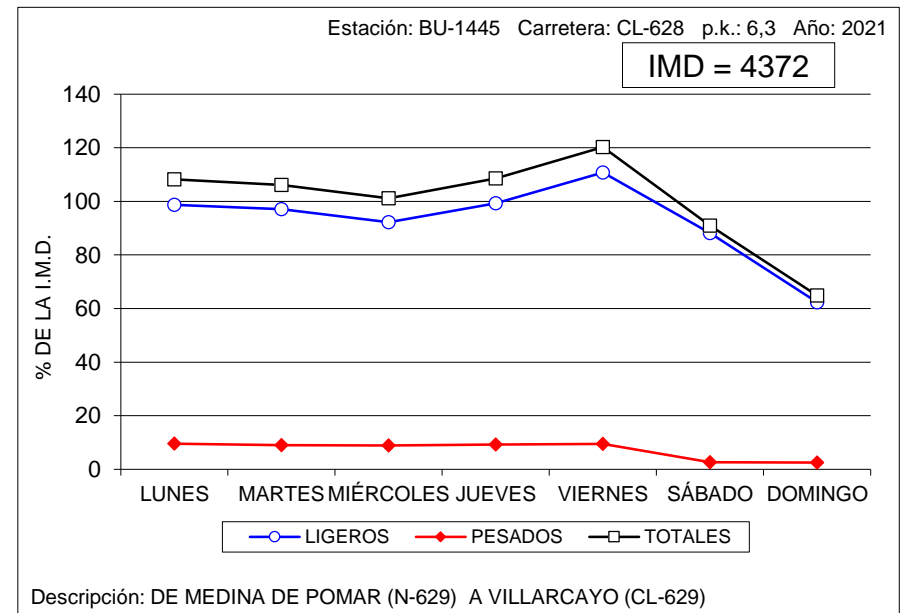
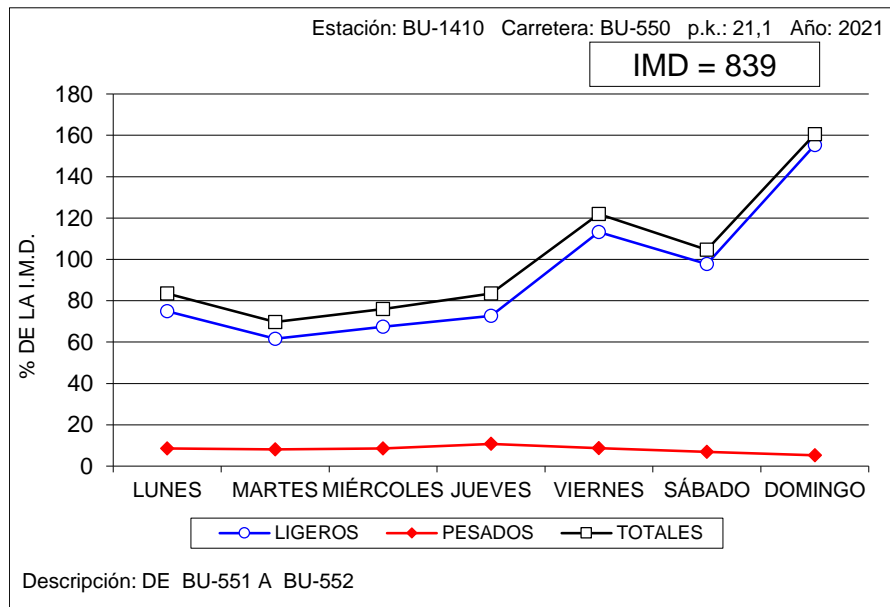



VARIACIÓN SEMANAL DEL TRÁFICO

Estación: BU-1550

Carretera: BU-740

DÍA	TOTALES		LIGEROS		PESADOS	
	Veh/día	% IMD	Veh/día	% IMD	Veh/día	% IMD
LUNES	5.588	115,4	4.609	95,2	979	20,2
MARTES	5.335	110,2	4.323	89,3	1.012	20,9
MIÉRCOLES	5.627	116,2	4.635	95,7	992	20,5
JUEVES	5.645	116,6	4.628	95,6	1.017	21,0
VIERNES	5.659	116,9	4.744	98,0	915	18,9
SÁBADO	3.455	71,4	3.188	65,9	267	5,5
DOMINGO	2.572	53,1	2.467	51,0	105	2,2
MEDIA LABORABLE	5.571	115,1	4.588	94,8	983	20,3
MEDIA SEMANAL	4.841	100,0	4.085	84,4	756	15,6
COEFICIENTE "S"	0,869	-	0,890	-	0,769	-

VARIACIÓN SEMANAL DEL TRÁFICO

Estación: BU-1655

Carretera: BU-910

DÍA	TOTALES		LIGEROS		PESADOS	
	Veh/día	% IMD	Veh/día	% IMD	Veh/día	% IMD
LUNES	937	97,7	814	84,9	123	12,8
MARTES	933	97,3	827	86,2	106	11,1
MIÉRCOLES	906	94,5	806	84,0	100	10,4
JUEVES	918	95,7	817	85,2	101	10,5
VIERNES	1.087	113,3	1.000	104,3	87	9,1
SÁBADO	968	100,9	941	98,1	27	2,8
DOMINGO	964	100,5	944	98,4	20	2,1
MEDIA LABORABLE	956	99,7	853	88,9	103	10,7
MEDIA SEMANAL	959	100,0	879	91,7	80	8,3
COEFICIENTE "S"	1,003	-	1,030	-	0,777	-

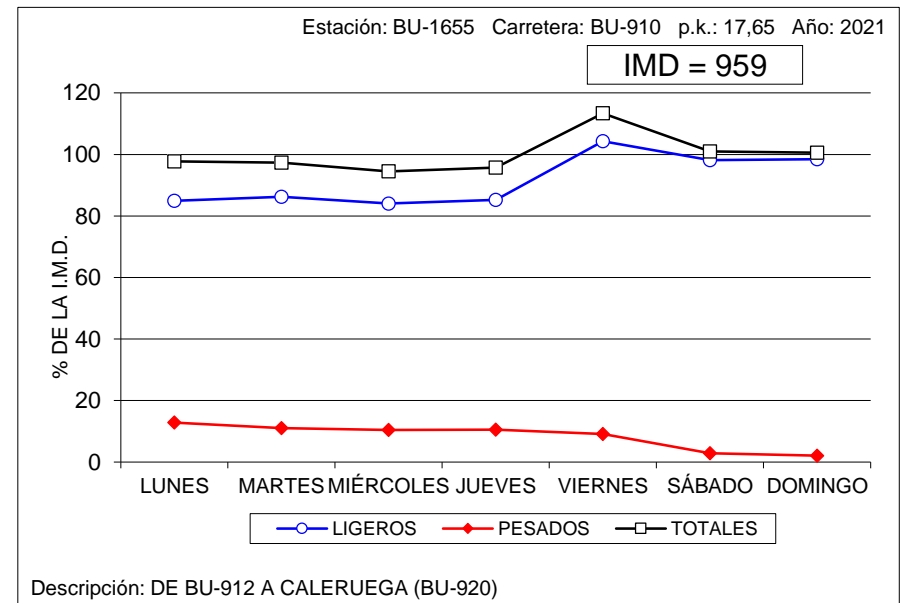
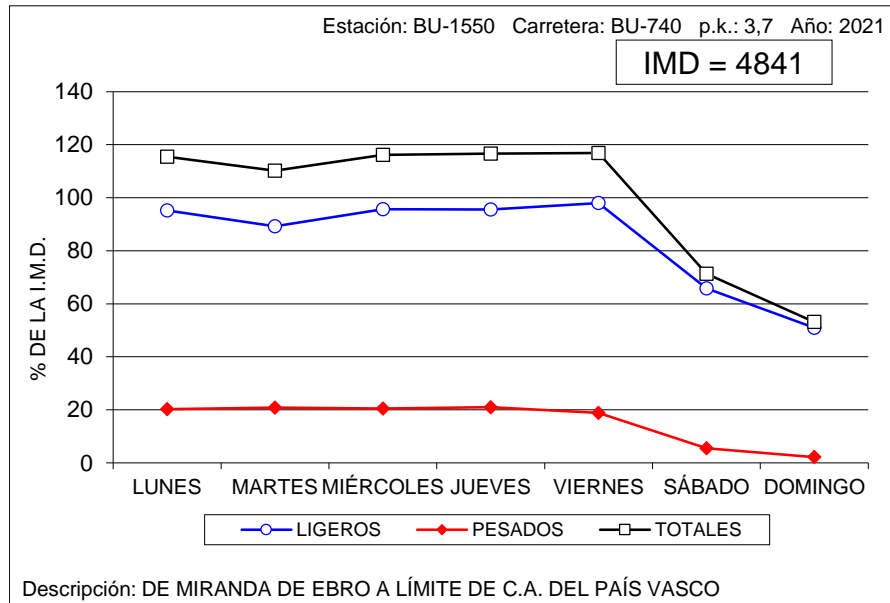



VARIACIÓN SEMANAL DEL TRÁFICO

Estación: BU-1965

Carretera: A-231

DÍA	TOTALES		LIGEROS		PESADOS	
	Veh/día	% IMD	Veh/día	% IMD	Veh/día	% IMD
LUNES	9.957	100,3	7.620	76,8	2.337	23,5
MARTES	8.633	87,0	6.183	62,3	2.450	24,7
MIÉRCOLES	8.658	87,2	6.152	62,0	2.506	25,2
JUEVES	9.198	92,7	6.712	67,6	2.486	25,0
VIERNES	11.623	117,1	9.564	96,4	2.059	20,7
SÁBADO	10.045	101,2	8.964	90,3	1.081	10,9
DOMINGO	11.358	114,4	10.225	103,0	1.133	11,4
MEDIA LABORABLE	9.613	96,9	7.246	73,0	2.367	23,8
MEDIA SEMANAL	9.925	100,0	7.918	79,8	2.007	20,2
COEFICIENTE "S"	1,032	-	1,093	-	0,848	-

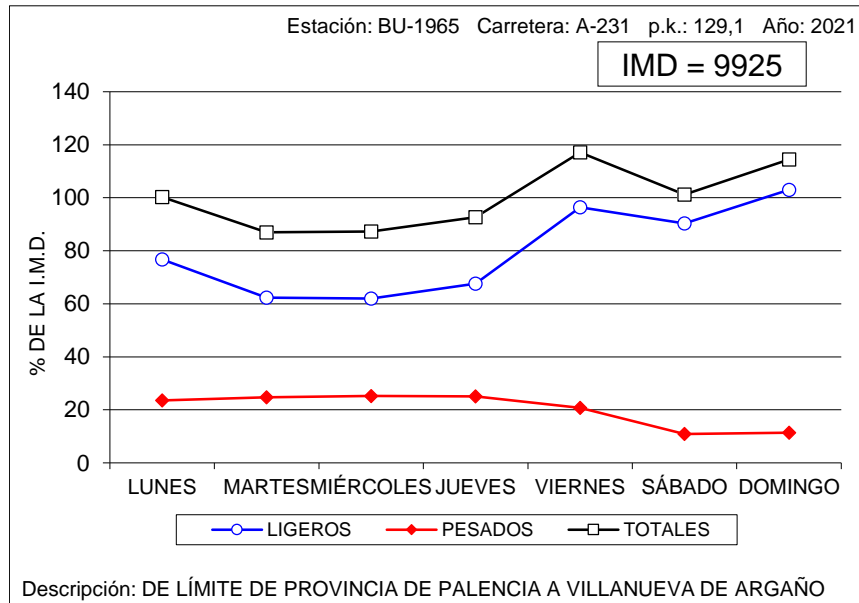



VARIACIÓN SEMANAL DEL TRÁFICO

Estación: LE-0070

Carretera: CL-622

DÍA	TOTALES		LIGEROS		PESADOS	
	Veh/día	% IMD	Veh/día	% IMD	Veh/día	% IMD
LUNES	4.216	107,3	3.904	99,3	312	7,9
MARTES	4.124	104,9	3.801	96,7	323	8,2
MIÉRCOLES	4.291	109,2	3.948	100,4	343	8,7
JUEVES	4.253	108,2	3.918	99,7	335	8,5
VIERNES	4.460	113,5	4.126	105,0	334	8,5
SÁBADO	3.182	80,9	3.080	78,4	102	2,6
DOMINGO	2.983	75,9	2.925	74,4	58	1,5
MEDIA LABORABLE	4.269	108,6	3.940	100,2	329	8,4
MEDIA SEMANAL	3.931	100,0	3.673	93,4	258	6,6
COEFICIENTE "S"	0,921	-	0,932	-	0,784	-

VARIACIÓN SEMANAL DEL TRÁFICO

Estación: LE-0190

Carretera: CL-631

DÍA	TOTALES		LIGEROS		PESADOS	
	Veh/día	% IMD	Veh/día	% IMD	Veh/día	% IMD
LUNES	3.473	104,6	3.199	96,4	274	8,3
MARTES	3.510	105,7	3.219	97,0	291	8,8
MIÉRCOLES	3.512	105,8	3.222	97,0	290	8,7
JUEVES	3.522	106,1	3.234	97,4	288	8,7
VIERNES	3.805	114,6	3.515	105,9	290	8,7
SÁBADO	2.862	86,2	2.762	83,2	100	3,0
DOMINGO	2.551	76,8	2.485	74,8	66	2,0
MEDIA LABORABLE	3.566	107,4	3.279	98,8	287	8,6
MEDIA SEMANAL	3.320	100,0	3.092	93,1	228	6,9
COEFICIENTE "S"	0,931	-	0,943	-	0,794	-

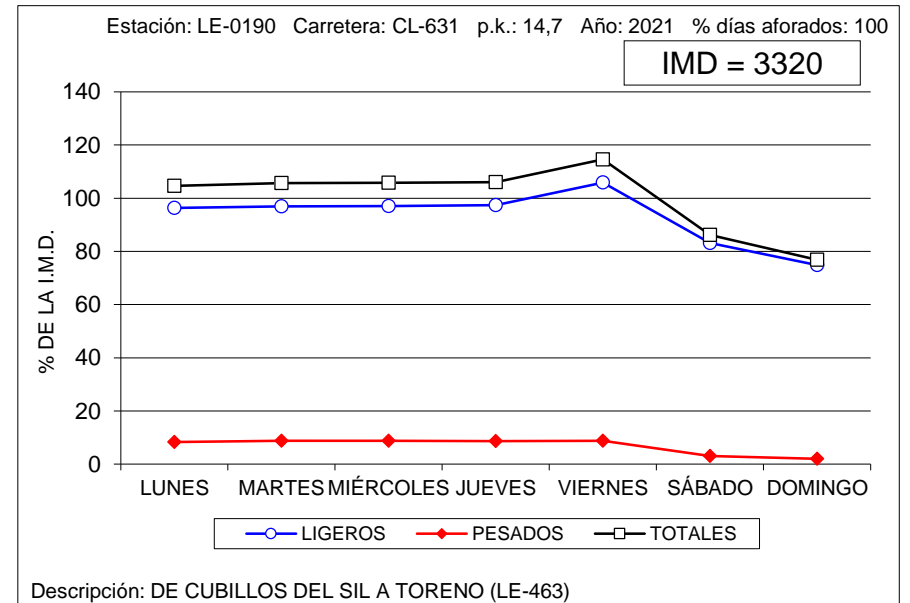
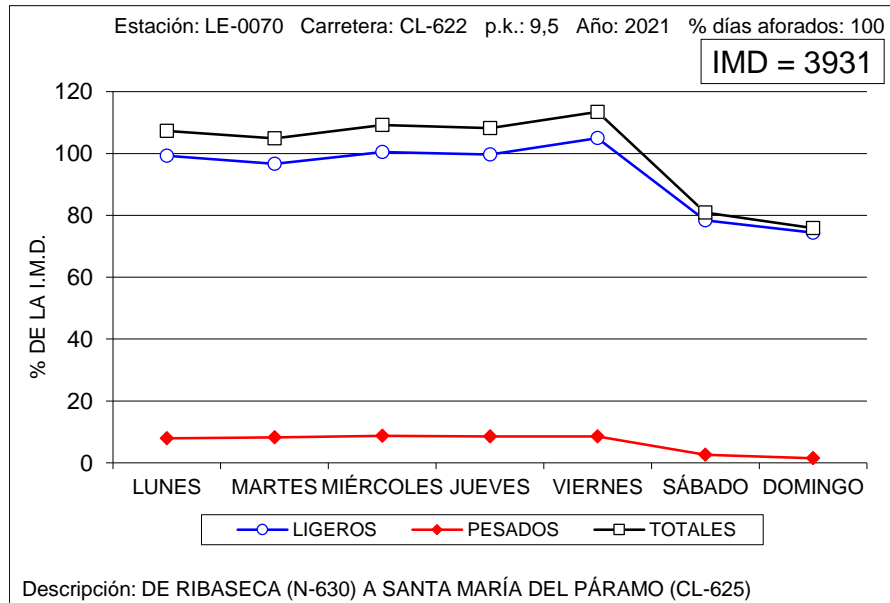



VARIACIÓN SEMANAL DEL TRÁFICO

Estación: LE-0370

Carretera: LE-420

DÍA	TOTALES		LIGEROS		PESADOS	
	Veh/día	% IMD	Veh/día	% IMD	Veh/día	% IMD
LUNES	4.765	108,2	4.296	97,5	469	10,6
MARTES	4.741	107,6	4.273	97,0	468	10,6
MIÉRCOLES	4.803	109,0	4.320	98,1	483	11,0
JUEVES	4.909	111,4	4.408	100,1	501	11,4
VIERNES	5.019	113,9	4.554	103,4	465	10,6
SÁBADO	3.707	84,2	3.559	80,8	148	3,4
DOMINGO	2.889	65,6	2.786	63,2	103	2,3
MEDIA LABORABLE	4.848	110,1	4.371	99,2	477	10,8
MEDIA SEMANAL	4.405	100,0	4.029	91,5	376	8,5
COEFICIENTE "S"	0,909	-	0,922	-	0,788	-

VARIACIÓN SEMANAL DEL TRÁFICO

Estación: LE-0630

Carretera: A-231

DÍA	TOTALES		LIGEROS		PESADOS	
	Veh/día	% IMD	Veh/día	% IMD	Veh/día	% IMD
LUNES	8.570	104,2	6.191	75,3	2.379	28,9
MARTES	7.947	96,6	5.426	66,0	2.521	30,7
MIÉRCOLES	8.084	98,3	5.548	67,5	2.536	30,8
JUEVES	8.529	103,7	5.984	72,8	2.545	30,9
VIERNES	9.696	117,9	7.553	91,9	2.143	26,1
SÁBADO	7.485	91,0	6.417	78,0	1.068	13,0
DOMINGO	7.227	87,9	6.282	76,4	945	11,5
MEDIA LABORABLE	8.570	104,2	6.146	74,7	2.424	29,5
MEDIA SEMANAL	8.223	100,0	6.204	75,4	2.019	24,6
COEFICIENTE "S"	0,960	-	1,009	-	0,833	-

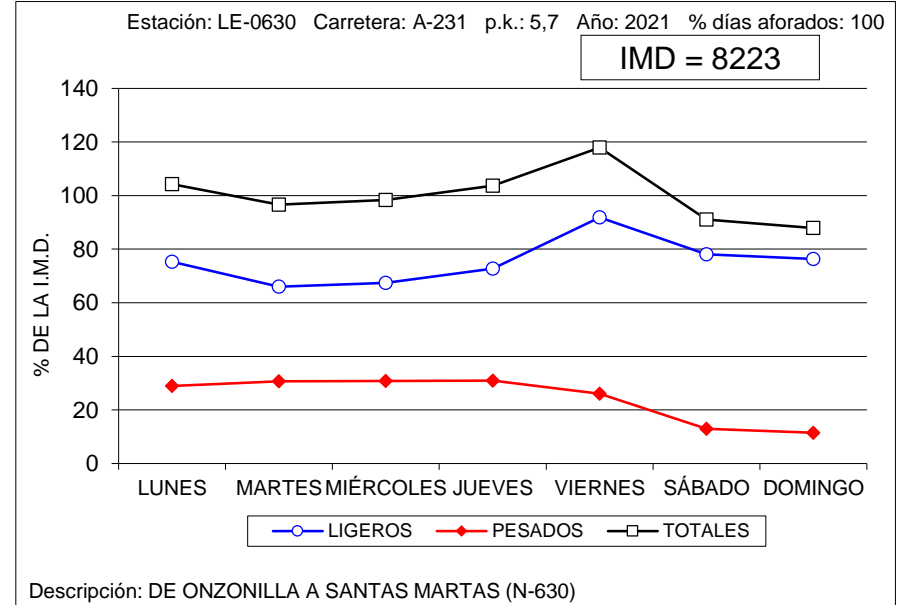
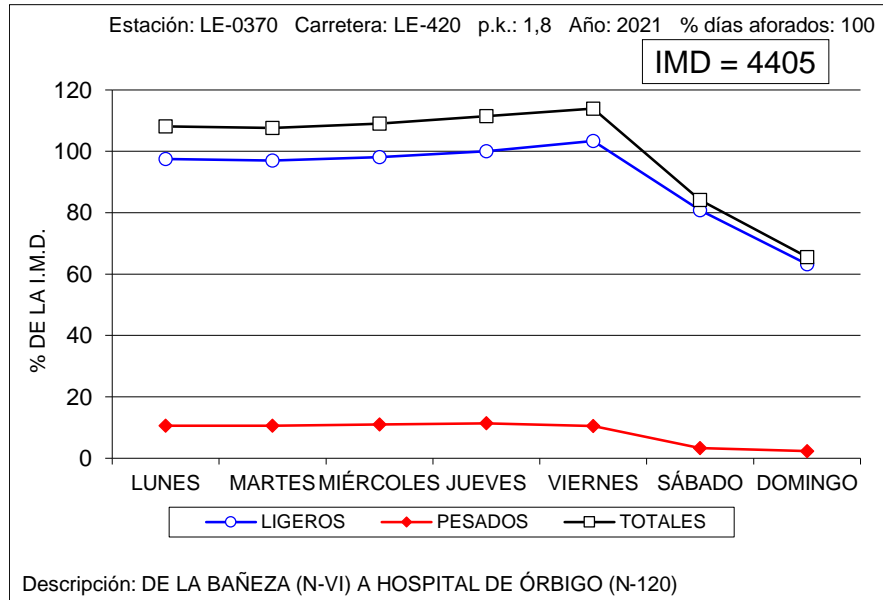



VARIACIÓN SEMANAL DEL TRÁFICO

Estación: LE-1045

Carretera: CL-621

DÍA	TOTALES		LIGEROS		PESADOS	
	Veh/día	% IMD	Veh/día	% IMD	Veh/día	% IMD
LUNES	3.314	105,5	2.683	85,4	631	20,1
MARTES	3.310	105,4	2.686	85,5	624	19,9
MIÉRCOLES	3.286	104,6	2.702	86,0	584	18,6
JUEVES	3.450	109,8	2.834	90,2	616	19,6
VIERNES	3.634	115,7	2.992	95,3	642	20,4
SÁBADO	2.555	81,3	2.342	74,6	213	6,8
DOMINGO	2.444	77,8	2.202	70,1	242	7,7
MEDIA LABORABLE	3.398	108,2	2.779	88,5	619	19,7
MEDIA SEMANAL	3.141	100,0	2.634	83,9	507	16,1
COEFICIENTE "S"	0,924	-	0,948	-	0,819	-

VARIACIÓN SEMANAL DEL TRÁFICO

Estación: LE-1060

Carretera: CL-621

DÍA	TOTALES		LIGEROS		PESADOS	
	Veh/día	% IMD	Veh/día	% IMD	Veh/día	% IMD
LUNES	2.730	101,6	2.383	88,7	347	12,9
MARTES	2.778	103,4	2.427	90,4	351	13,1
MIÉRCOLES	2.693	100,3	2.402	89,4	291	10,8
JUEVES	2.899	107,9	2.588	96,4	311	11,6
VIERNES	3.018	112,4	2.638	98,2	380	14,1
SÁBADO	2.274	84,7	2.161	80,5	113	4,2
DOMINGO	2.410	89,7	2.356	87,7	54	2,0
MEDIA LABORABLE	2.823	105,1	2.487	92,6	336	12,5
MEDIA SEMANAL	2.686	100,0	2.422	90,2	264	9,8
COEFICIENTE "S"	0,951	-	0,974	-	0,786	-

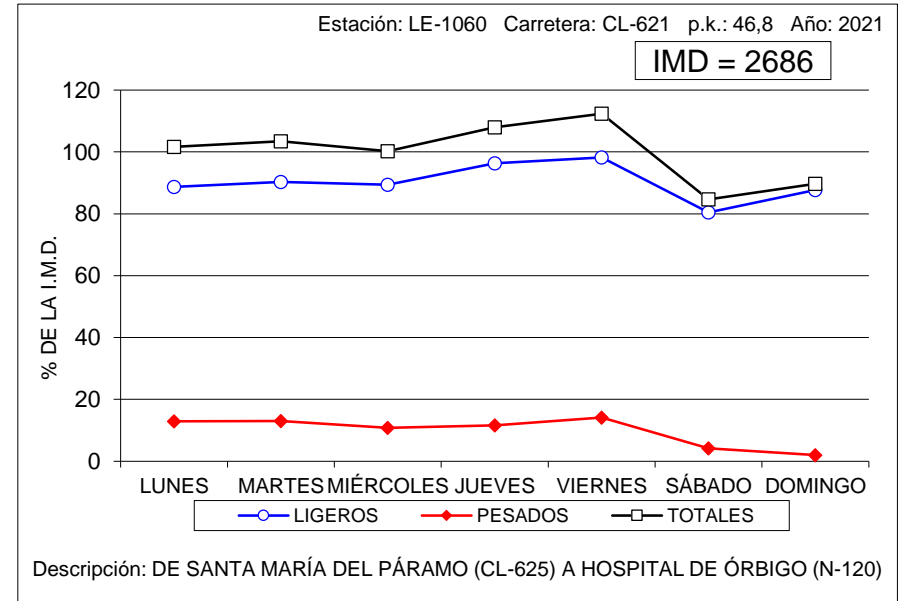
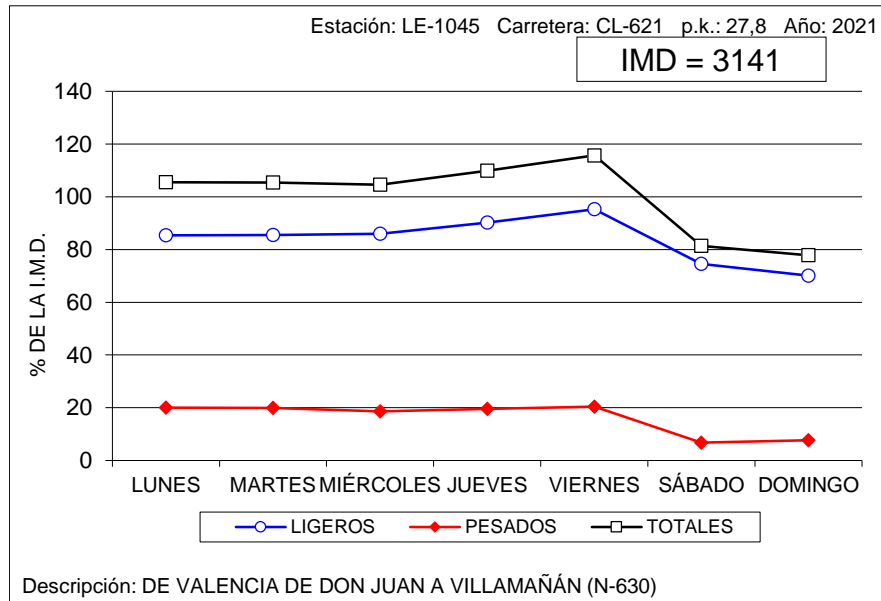



VARIACIÓN SEMANAL DEL TRÁFICO

Estación: LE-1090

Carretera: LE-125

DÍA	TOTALES		LIGEROS		PESADOS	
	Veh/día	% IMD	Veh/día	% IMD	Veh/día	% IMD
LUNES	1.135	107,0	989	93,2	146	13,8
MARTES	1.056	99,5	927	87,4	129	12,2
MIÉRCOLES	996	93,9	888	83,7	108	10,2
JUEVES	1.029	97,0	875	82,5	154	14,5
VIERNES	1.126	106,1	938	88,4	188	17,7
SÁBADO	1.141	107,5	1.023	96,4	118	11,1
DOMINGO	941	88,7	857	80,8	84	7,9
MEDIA LABORABLE	1.068	100,7	923	87,0	145	13,7
MEDIA SEMANAL	1.061	100,0	928	87,5	133	12,5
COEFICIENTE "S"	0,993	-	1,005	-	0,917	-

VARIACIÓN SEMANAL DEL TRÁFICO

Estación: LE-1105

Carretera: CL-623

DÍA	TOTALES		LIGEROS		PESADOS	
	Veh/día	% IMD	Veh/día	% IMD	Veh/día	% IMD
LUNES	10.571	103,2	10.305	100,6	266	2,6
MARTES	10.458	102,1	10.225	99,9	233	2,3
MIÉRCOLES	11.467	112,0	11.157	109,0	310	3,0
JUEVES	11.021	107,6	10.757	105,1	264	2,6
VIERNES	11.309	110,5	11.038	107,8	271	2,6
SÁBADO	9.148	89,3	9.023	88,1	125	1,2
DOMINGO	7.693	75,1	7.605	74,3	88	0,9
MEDIA LABORABLE	10.965	107,1	10.696	104,5	269	2,6
MEDIA SEMANAL	10.239	100,0	10.016	97,8	223	2,2
COEFICIENTE "S"	0,934	-	0,936	-	0,829	-

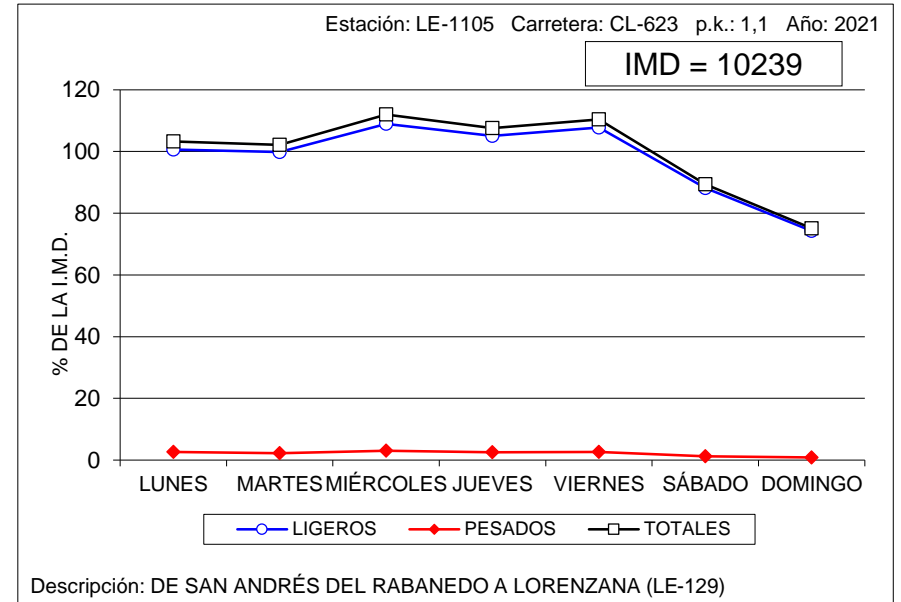
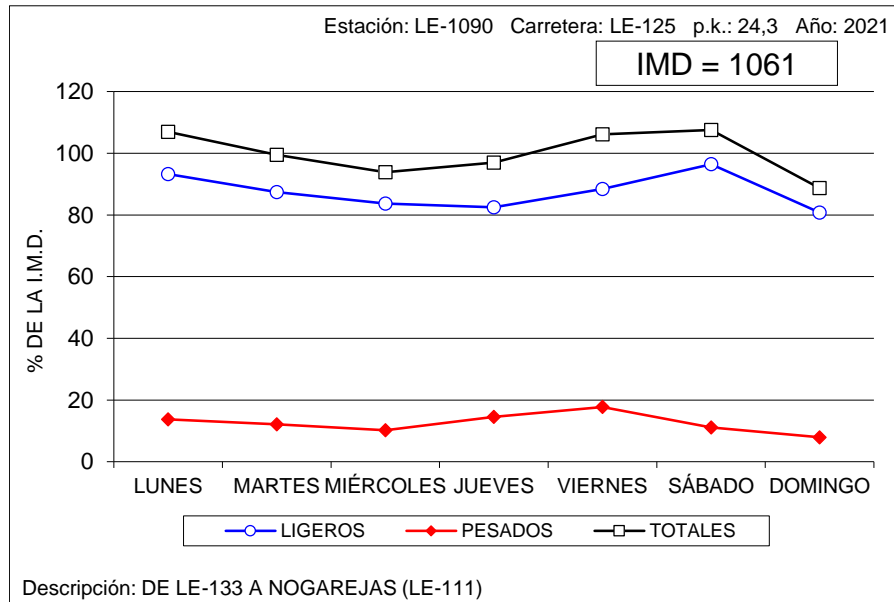



VARIACIÓN SEMANAL DEL TRÁFICO

Estación: LE-1110

Carretera: CL-626

DÍA	TOTALES		LIGEROS		PESADOS	
	Veh/día	% IMD	Veh/día	% IMD	Veh/día	% IMD
LUNES	2.952	93,3	2.729	86,3	223	7,0
MARTES	2.773	87,6	2.553	80,7	220	7,0
MIÉRCOLES	2.855	90,2	2.610	82,5	245	7,7
JUEVES	2.930	92,6	2.682	84,8	248	7,8
VIERNES	3.627	114,6	3.386	107,0	241	7,6
SÁBADO	3.275	103,5	3.158	99,8	117	3,7
DOMINGO	3.734	118,0	3.634	114,9	100	3,2
MEDIA LABORABLE	3.027	95,7	2.792	88,2	235	7,4
MEDIA SEMANAL	3.164	100,0	2.964	93,7	200	6,3
COEFICIENTE "S"	1,045	-	1,062	-	0,851	-

VARIACIÓN SEMANAL DEL TRÁFICO

Estación: LE-1120

Carretera: CL-626

DÍA	TOTALES		LIGEROS		PESADOS	
	Veh/día	% IMD	Veh/día	% IMD	Veh/día	% IMD
LUNES	1.231	97,3	1.061	83,9	170	13,4
MARTES	1.062	84,0	926	73,2	136	10,8
MIÉRCOLES	1.194	94,4	1.077	85,1	117	9,2
JUEVES	1.160	91,7	1.029	81,3	131	10,4
VIERNES	1.387	109,6	1.252	99,0	135	10,7
SÁBADO	1.188	93,9	1.057	83,6	131	10,4
DOMINGO	1.631	128,9	1.516	119,8	115	9,1
MEDIA LABORABLE	1.207	95,4	1.069	84,5	138	10,9
MEDIA SEMANAL	1.265	100,0	1.131	89,4	134	10,6
COEFICIENTE "S"	1,048	-	1,058	-	0,971	-

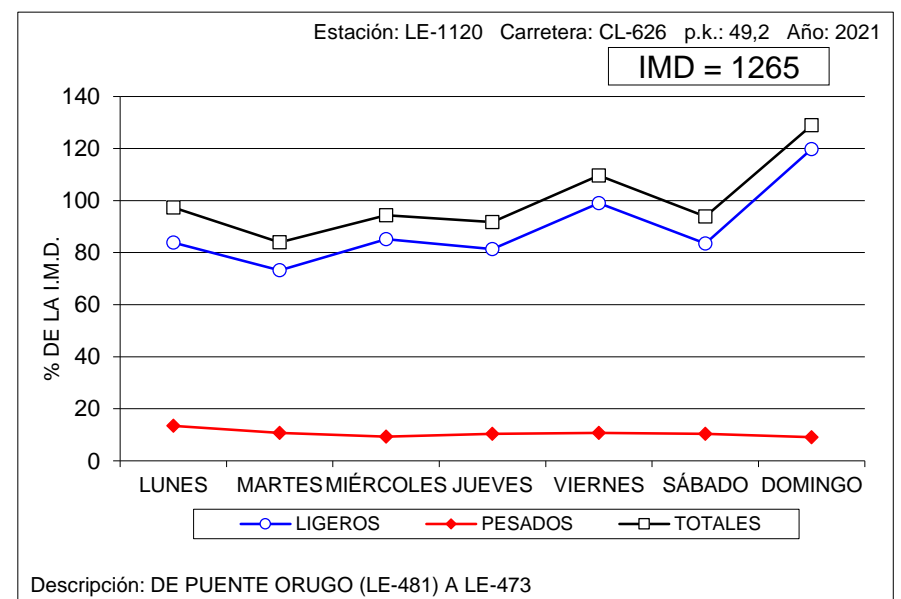
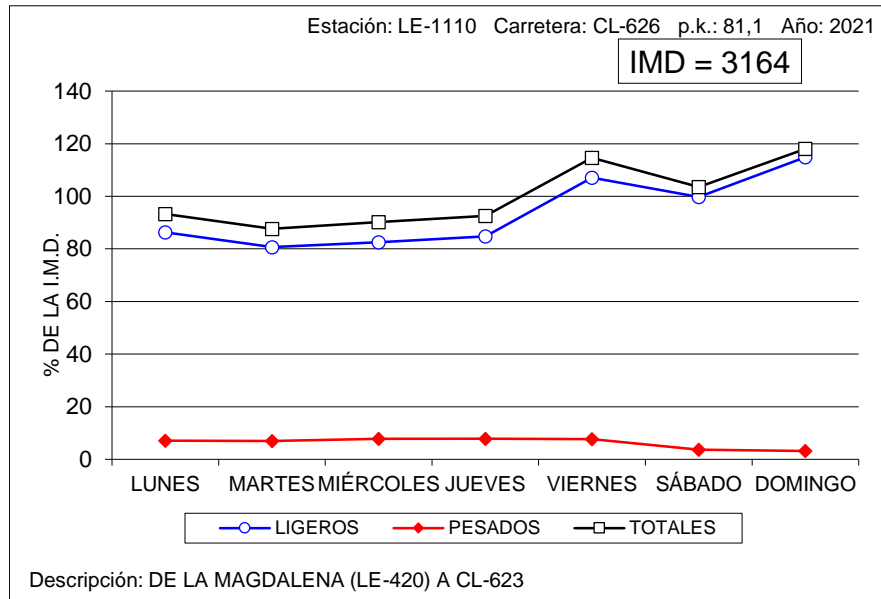



VARIACIÓN SEMANAL DEL TRÁFICO

Estación: LE-1205

Carretera: CL-626

DÍA	TOTALES		LIGEROS		PESADOS	
	Veh/día	% IMD	Veh/día	% IMD	Veh/día	% IMD
LUNES	3.012	105,0	2.908	101,4	104	3,6
MARTES	2.954	103,0	2.833	98,7	121	4,2
MIÉRCOLES	2.942	102,5	2.832	98,7	110	3,8
JUEVES	2.952	102,9	2.841	99,0	111	3,9
VIERNES	3.196	111,4	3.080	107,4	116	4,0
SÁBADO	2.601	90,7	2.547	88,8	54	1,9
DOMINGO	2.435	84,9	2.390	83,3	45	1,6
MEDIA LABORABLE	3.011	104,9	2.899	101,0	112	3,9
MEDIA SEMANAL	2.869	100,0	2.775	96,7	94	3,3
COEFICIENTE "S"	0,953	-	0,957	-	0,839	-

VARIACIÓN SEMANAL DEL TRÁFICO

Estación: LE-1340

Carretera: LE-331

DÍA	TOTALES		LIGEROS		PESADOS	
	Veh/día	% IMD	Veh/día	% IMD	Veh/día	% IMD
LUNES	1.117	99,0	1.003	88,9	114	10,1
MARTES	1.007	89,3	900	79,8	107	9,5
MIÉRCOLES	921	81,6	815	72,3	106	9,4
JUEVES	998	88,5	894	79,3	104	9,2
VIERNES	1.169	103,6	1.051	93,2	118	10,5
SÁBADO	1.350	119,7	1.295	114,8	55	4,9
DOMINGO	1.342	119,0	1.277	113,2	65	5,8
MEDIA LABORABLE	1.043	92,5	933	82,7	110	9,8
MEDIA SEMANAL	1.128	100,0	1.033	91,6	95	8,4
COEFICIENTE "S"	1,081	-	1,107	-	0,864	-

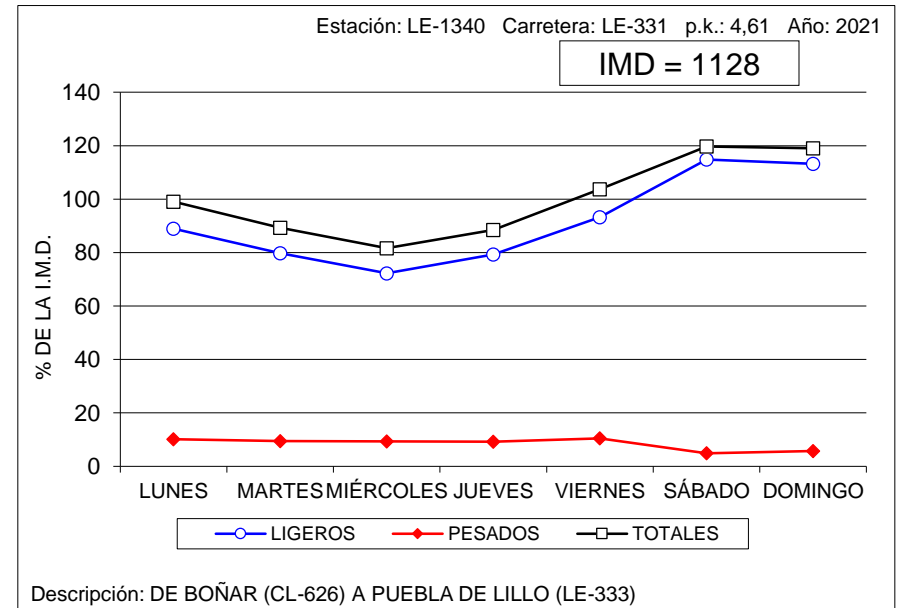
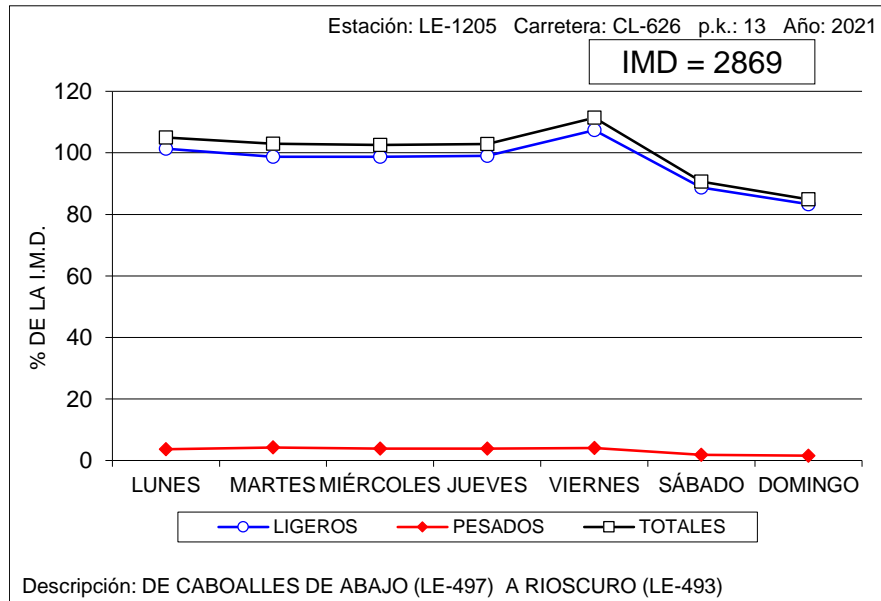



VARIACIÓN SEMANAL DEL TRÁFICO

Estación: LE-1395

Carretera: LE-420

DÍA	TOTALES		LIGEROS		PESADOS	
	Veh/día	% IMD	Veh/día	% IMD	Veh/día	% IMD
LUNES	2.194	103,0	1.918	90,0	276	13,0
MARTES	1.823	85,6	1.587	74,5	236	11,1
MIÉRCOLES	1.901	89,2	1.661	78,0	240	11,3
JUEVES	1.974	92,7	1.761	82,7	213	10,0
VIERNES	2.406	113,0	2.186	102,6	220	10,3
SÁBADO	2.253	105,8	2.047	96,1	206	9,7
DOMINGO	2.360	110,8	2.243	105,3	117	5,5
MEDIA LABORABLE	2.060	96,7	1.823	85,6	237	11,1
MEDIA SEMANAL	2.130	100,0	1.915	89,9	215	10,1
COEFICIENTE "S"	1,034	-	1,050	-	0,907	-

VARIACIÓN SEMANAL DEL TRÁFICO

Estación: LE-1490

Carretera: LE-521

DÍA	TOTALES		LIGEROS		PESADOS	
	Veh/día	% IMD	Veh/día	% IMD	Veh/día	% IMD
LUNES	781	103,9	634	84,3	147	19,5
MARTES	897	119,3	694	92,3	203	27,0
MIÉRCOLES	792	105,3	632	84,0	160	21,3
JUEVES	854	113,6	664	88,3	190	25,3
VIERNES	870	115,7	680	90,4	190	25,3
SÁBADO	592	78,7	543	72,2	49	6,5
DOMINGO	481	64,0	454	60,4	27	3,6
MEDIA LABORABLE	839	111,6	661	87,9	178	23,7
MEDIA SEMANAL	752	100,0	614	81,6	138	18,4
COEFICIENTE "S"	0,896	-	0,929	-	0,775	-

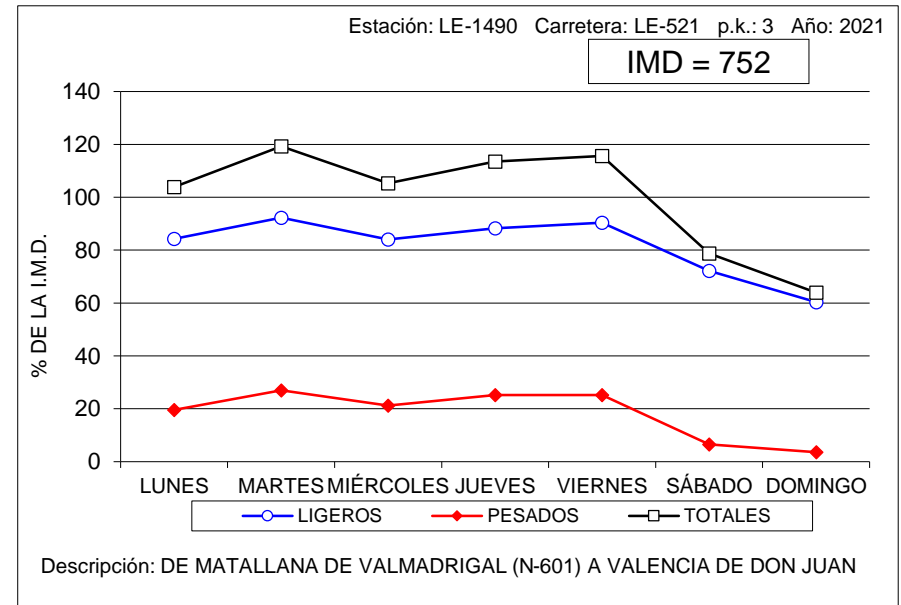
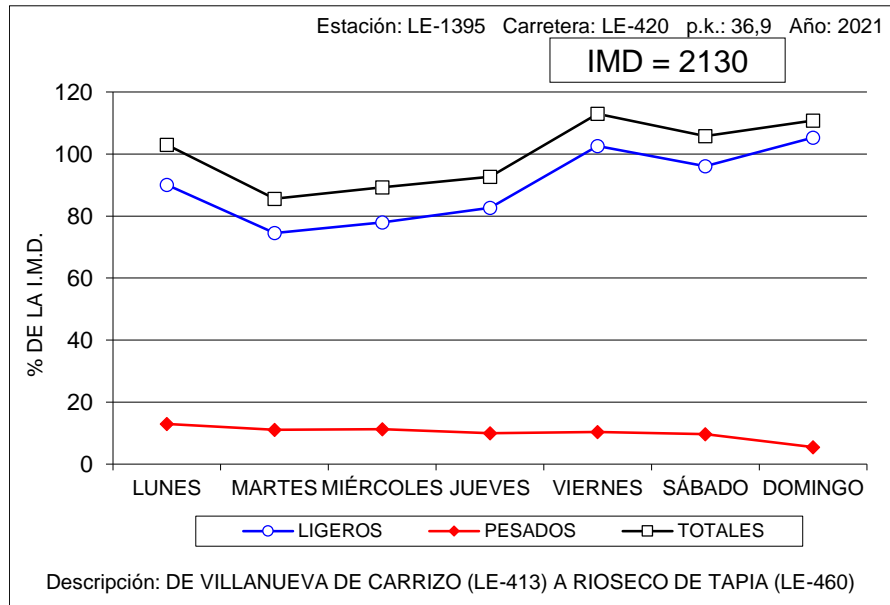



VARIACIÓN SEMANAL DEL TRÁFICO

Estación: LE-1575

Carretera: LE-713

DÍA	TOTALES		LIGEROS		PESADOS	
	Veh/día	% IMD	Veh/día	% IMD	Veh/día	% IMD
LUNES	8.575	99,5	8.244	95,6	331	3,8
MARTES	9.392	108,9	8.975	104,1	417	4,8
MIÉRCOLES	10.532	122,2	10.101	117,2	431	5,0
JUEVES	8.918	103,4	8.499	98,6	419	4,9
VIERNES	8.595	99,7	8.243	95,6	352	4,1
SÁBADO	7.904	91,7	7.663	88,9	241	2,8
DOMINGO	6.434	74,6	6.288	72,9	146	1,7
MEDIA LABORABLE	9.202	106,7	8.812	102,2	390	4,5
MEDIA SEMANAL	8.621	100,0	8.287	96,1	334	3,9
COEFICIENTE "S"	0,937	-	0,940	-	0,856	-

VARIACIÓN SEMANAL DEL TRÁFICO

Estación: LE-1615

Carretera: A-231

DÍA	TOTALES		LIGEROS		PESADOS	
	Veh/día	% IMD	Veh/día	% IMD	Veh/día	% IMD
LUNES	10.266	99,3	7.710	74,6	2.556	24,7
MARTES	9.834	95,1	7.296	70,6	2.538	24,5
MIÉRCOLES	10.316	99,8	7.866	76,1	2.450	23,7
JUEVES	8.954	86,6	6.739	65,2	2.215	21,4
VIERNES	12.262	118,6	10.363	100,2	1.899	18,4
SÁBADO	11.018	106,6	9.693	93,8	1.325	12,8
DOMINGO	9.719	94,0	8.507	82,3	1.212	11,7
MEDIA LABORABLE	10.327	99,9	7.995	77,3	2.332	22,6
MEDIA SEMANAL	10.339	100,0	8.311	80,4	2.028	19,6
COEFICIENTE "S"	1,001	-	1,040	-	0,870	-

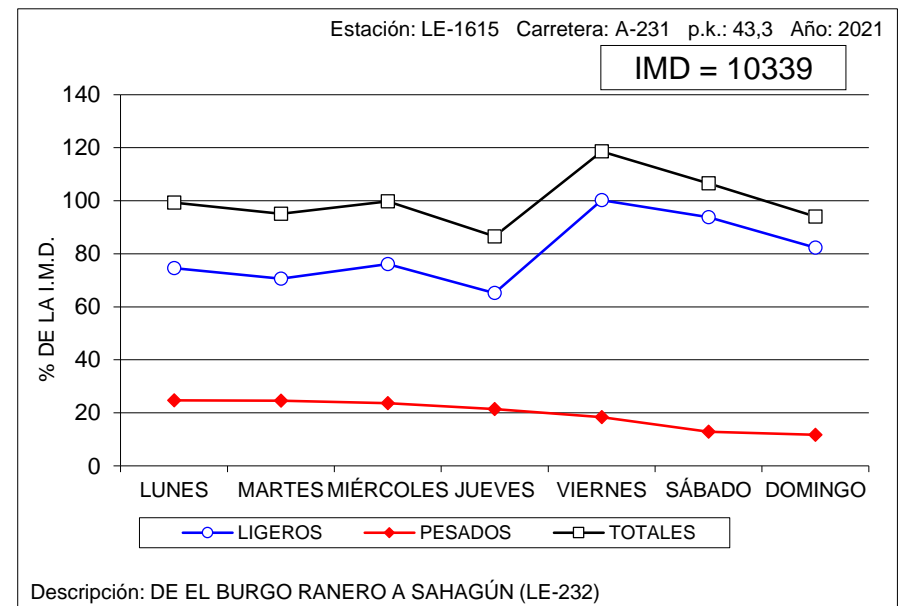
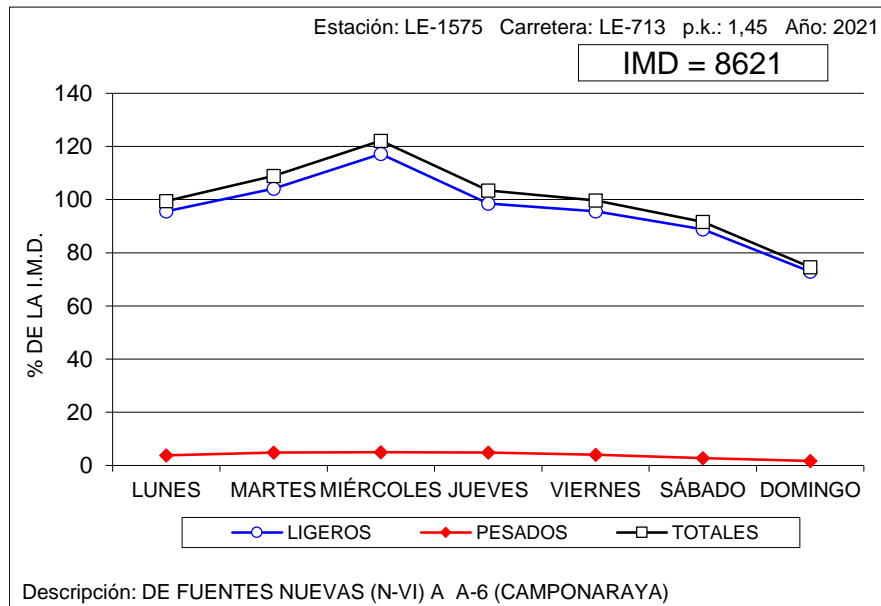



VARIACIÓN SEMANAL DEL TRÁFICO

Estación: LE-1660

Carretera: A-231

DÍA	TOTALES		LIGEROS		PESADOS	
	Veh/día	% IMD	Veh/día	% IMD	Veh/día	% IMD
LUNES	8.750	107,2	6.098	74,7	2.652	32,5
MARTES	7.655	93,7	4.878	59,7	2.777	34,0
MIÉRCOLES	7.874	96,4	5.092	62,4	2.782	34,1
JUEVES	8.817	108,0	6.001	73,5	2.816	34,5
VIERNES	9.849	120,6	7.486	91,7	2.363	28,9
SÁBADO	6.353	77,8	5.224	64,0	1.129	13,8
DOMINGO	7.865	96,3	6.738	82,5	1.127	13,8
MEDIA LABORABLE	8.589	105,2	5.911	72,4	2.678	32,8
MEDIA SEMANAL	8.166	100,0	5.931	72,6	2.235	27,4
COEFICIENTE "S"	0,951	-	1,003	-	0,835	-

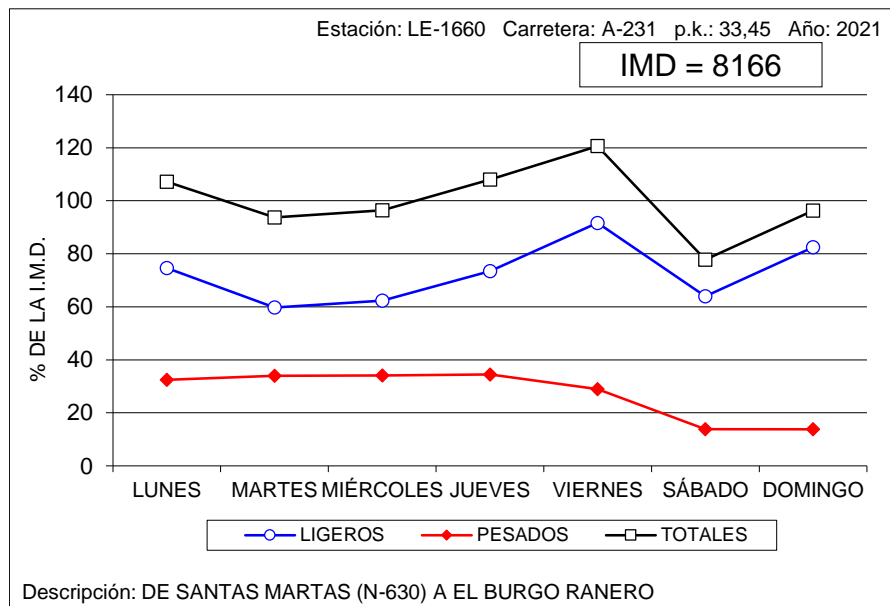



VARIACIÓN SEMANAL DEL TRÁFICO

Estación: PA-0005

Carretera: A-610

DÍA	TOTALES		LIGEROS		PESADOS	
	Veh/día	% IMD	Veh/día	% IMD	Veh/día	% IMD
LUNES	10.140	108,9	8.376	90,0	1.764	18,9
MARTES	10.380	111,5	8.507	91,4	1.873	20,1
MIÉRCOLES	10.491	112,7	8.707	93,5	1.784	19,2
JUEVES	10.702	115,0	8.882	95,4	1.820	19,5
VIERNES	10.813	116,1	9.146	98,2	1.667	17,9
SÁBADO	6.743	72,4	6.039	64,9	704	7,6
DOMINGO	5.870	63,1	5.271	56,6	599	6,4
MEDIA LABORABLE	10.506	112,8	8.725	93,7	1.781	19,1
MEDIA SEMANAL	9.310	100,0	7.851	84,3	1.459	15,7
COEFICIENTE "S"	0,886	-	0,900	-	0,819	-

VARIACIÓN SEMANAL DEL TRÁFICO

Estación: PA-0100

Carretera: CL-615

DÍA	TOTALES		LIGEROS		PESADOS	
	Veh/día	% IMD	Veh/día	% IMD	Veh/día	% IMD
LUNES	3.521	101,7	3.075	88,8	446	12,9
MARTES	3.594	103,8	3.116	90,0	478	13,8
MIÉRCOLES	3.541	102,3	3.082	89,0	459	13,3
JUEVES	3.693	106,6	3.221	93,0	472	13,6
VIERNES	4.008	115,7	3.540	102,2	468	13,5
SÁBADO	2.972	85,8	2.816	81,3	156	4,5
DOMINGO	2.903	83,8	2.795	80,7	108	3,1
MEDIA LABORABLE	3.673	106,1	3.208	92,6	465	13,4
MEDIA SEMANAL	3.463	100,0	3.093	89,3	370	10,7
COEFICIENTE "S"	0,943	-	0,964	-	0,796	-

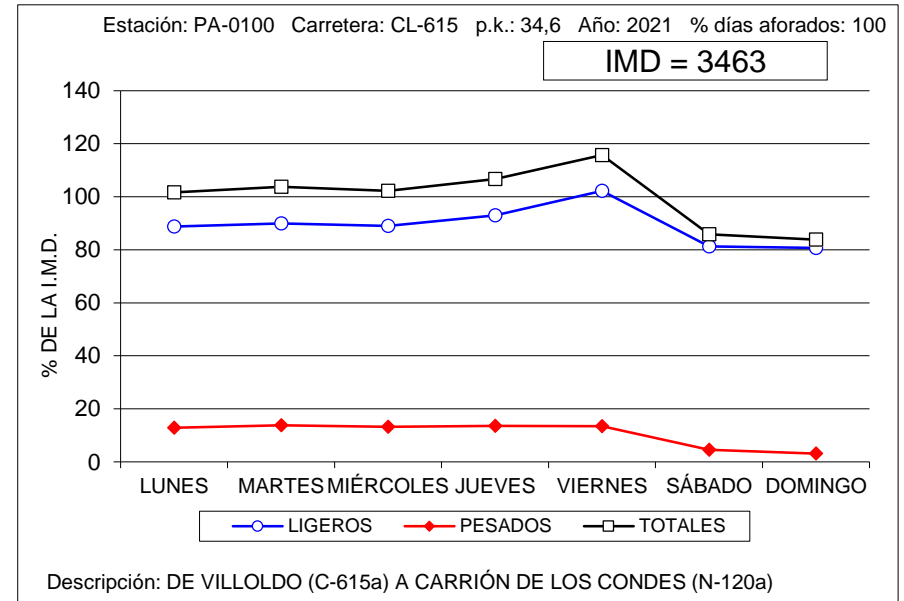
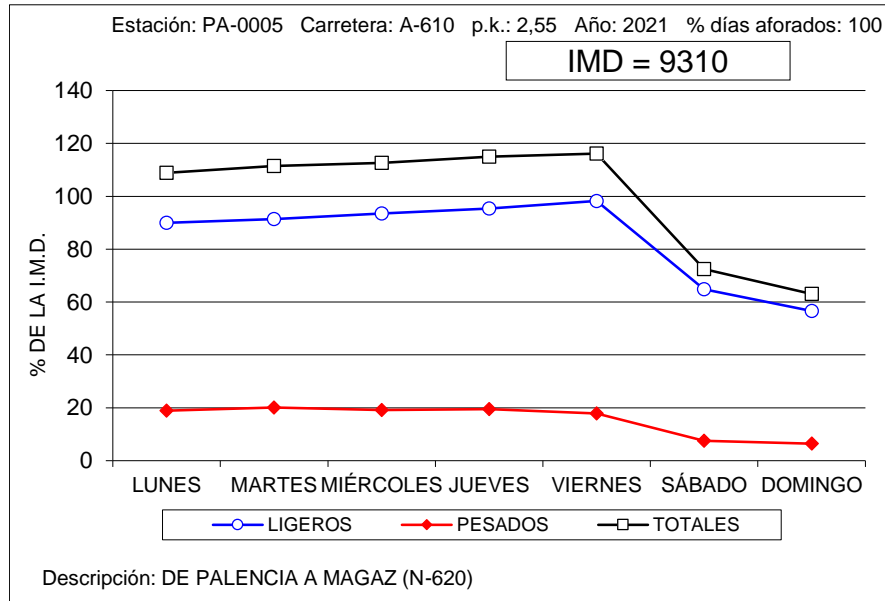



VARIACIÓN SEMANAL DEL TRÁFICO

Estación: PA-0745

Carretera: A-231

DÍA	TOTALES		LIGEROS		PESADOS	
	Veh/día	% IMD	Veh/día	% IMD	Veh/día	% IMD
LUNES	7.701	103,4	5.358	71,9	2.343	31,4
MARTES	6.565	88,1	4.084	54,8	2.481	33,3
MIÉRCOLES	6.661	89,4	4.181	56,1	2.480	33,3
JUEVES	7.160	96,1	4.694	63,0	2.466	33,1
VIERNES	9.006	120,9	6.957	93,4	2.049	27,5
SÁBADO	7.112	95,5	6.044	81,1	1.068	14,3
DOMINGO	7.922	106,3	6.845	91,9	1.077	14,5
MEDIA LABORABLE	7.425	99,7	5.062	67,9	2.363	31,7
MEDIA SEMANAL	7.451	100,0	5.456	73,2	1.995	26,8
COEFICIENTE "S"	1,004	-	1,078	-	0,844	-

VARIACIÓN SEMANAL DEL TRÁFICO

Estación: PA-1030

Carretera: CL-612

DÍA	TOTALES		LIGEROS		PESADOS	
	Veh/día	% IMD	Veh/día	% IMD	Veh/día	% IMD
LUNES	513	109,1	408	86,8	105	22,3
MARTES	500	106,4	396	84,3	104	22,1
MIÉRCOLES	482	102,6	386	82,1	96	20,4
JUEVES	507	107,9	405	86,2	102	21,7
VIERNES	547	116,4	448	95,3	99	21,1
SÁBADO	372	79,1	341	72,6	31	6,6
DOMINGO	376	80,0	356	75,7	20	4,3
MEDIA LABORABLE	509	108,3	408	86,8	101	21,5
MEDIA SEMANAL	470	100,0	391	83,2	79	16,8
COEFICIENTE "S"	0,923	-	0,958	-	0,782	-

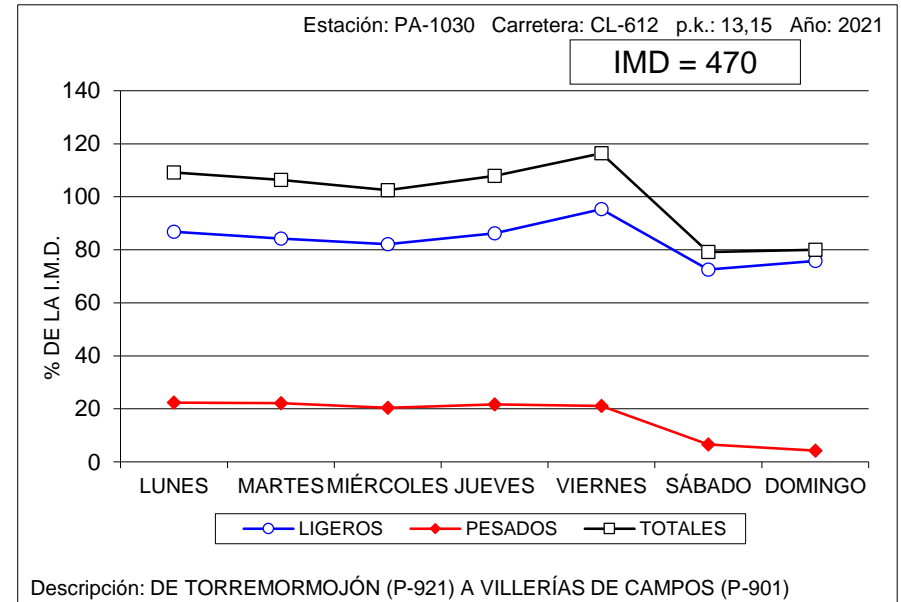
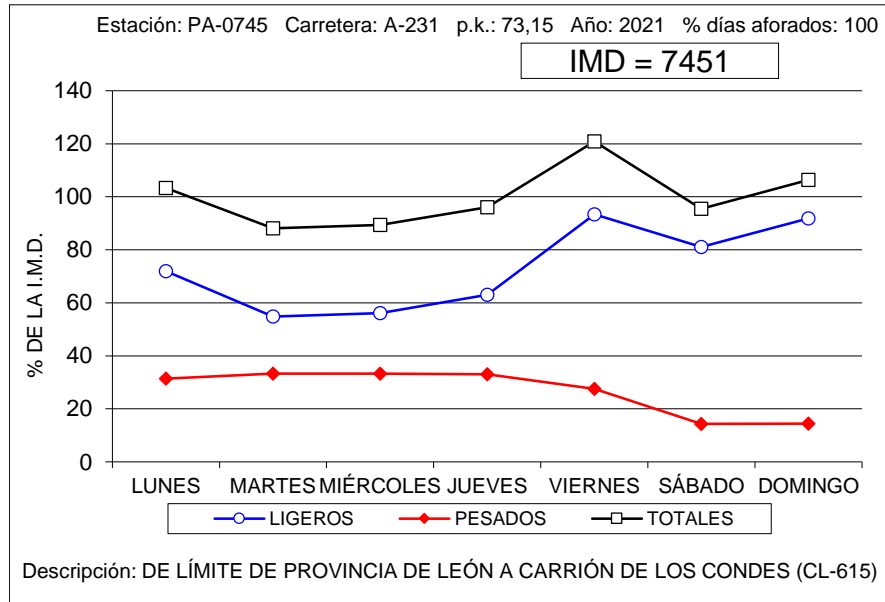



VARIACIÓN SEMANAL DEL TRÁFICO

Estación: PA-1050

Carretera: CL-613

DÍA	TOTALES		LIGEROS		PESADOS	
	Veh/día	% IMD	Veh/día	% IMD	Veh/día	% IMD
LUNES	2.848	104,7	2.517	92,5	331	12,2
MARTES	2.849	104,7	2.511	92,3	338	12,4
MIÉRCOLES	2.937	108,0	2.604	95,7	333	12,2
JUEVES	2.965	109,0	2.638	97,0	327	12,0
VIERNES	3.184	117,1	2.867	105,4	317	11,7
SÁBADO	2.290	84,2	2.191	80,6	99	3,6
DOMINGO	1.964	72,2	1.909	70,2	55	2,0
MEDIA LABORABLE	2.956	108,7	2.627	96,6	329	12,1
MEDIA SEMANAL	2.720	100,0	2.463	90,6	257	9,4
COEFICIENTE "S"	0,920	-	0,938	-	0,781	-

VARIACIÓN SEMANAL DEL TRÁFICO

Estación: PA-1070

Carretera: CL-615

DÍA	TOTALES		LIGEROS		PESADOS	
	Veh/día	% IMD	Veh/día	% IMD	Veh/día	% IMD
LUNES	7.590	101,4	7.348	98,2	242	3,2
MARTES	7.469	99,8	7.222	96,5	247	3,3
MIÉRCOLES	7.805	104,3	7.559	101,0	246	3,3
JUEVES	7.803	104,3	7.563	101,1	240	3,2
VIERNES	8.293	110,8	8.055	107,6	238	3,2
SÁBADO	6.841	91,4	6.750	90,2	91	1,2
DOMINGO	6.580	87,9	6.520	87,1	60	0,8
MEDIA LABORABLE	7.792	104,1	7.549	100,9	243	3,2
MEDIA SEMANAL	7.483	100,0	7.288	97,4	195	2,6
COEFICIENTE "S"	0,960	-	0,965	-	0,802	-

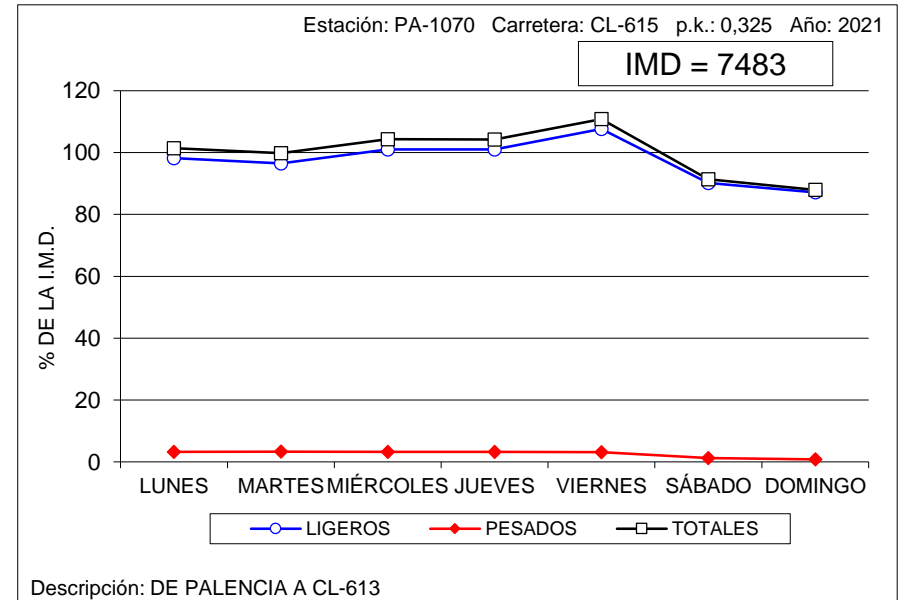
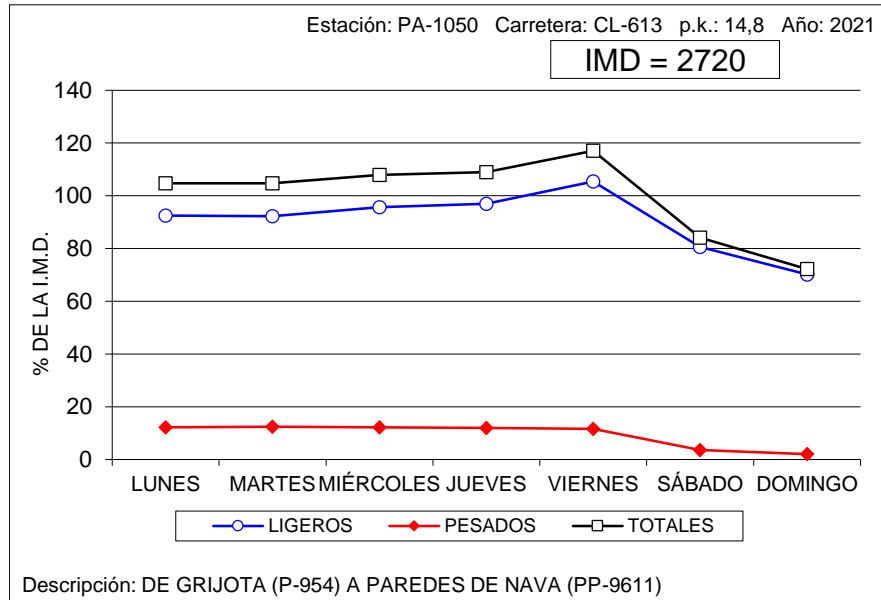



VARIACIÓN SEMANAL DEL TRÁFICO

Estación: PA-1090

Carretera: CL-615

DÍA	TOTALES		LIGEROS		PESADOS	
	Veh/día	% IMD	Veh/día	% IMD	Veh/día	% IMD
LUNES	3.195	99,5	2.833	88,2	362	11,3
MARTES	3.253	101,3	2.894	90,1	359	11,2
MIÉRCOLES	3.334	103,8	2.965	92,3	369	11,5
JUEVES	3.409	106,1	3.055	95,1	354	11,0
VIERNES	3.842	119,6	3.459	107,7	383	11,9
SÁBADO	2.775	86,4	2.661	82,8	114	3,5
DOMINGO	2.686	83,6	2.608	81,2	78	2,4
MEDIA LABORABLE	3.406	106,0	3.041	94,7	365	11,4
MEDIA SEMANAL	3.212	100,0	2.924	91,0	288	9,0
COEFICIENTE "S"	0,943	-	0,962	-	0,789	-

VARIACIÓN SEMANAL DEL TRÁFICO

Estación: PA-1120

Carretera: CL-615

DÍA	TOTALES		LIGEROS		PESADOS	
	Veh/día	% IMD	Veh/día	% IMD	Veh/día	% IMD
LUNES	2.516	98,8	2.145	84,2	371	14,6
MARTES	2.726	107,0	2.376	93,3	350	13,7
MIÉRCOLES	2.573	101,0	2.208	86,7	365	14,3
JUEVES	2.542	99,8	2.178	85,5	364	14,3
VIERNES	2.934	115,2	2.558	100,4	376	14,8
SÁBADO	2.307	90,6	2.174	85,4	133	5,2
DOMINGO	2.233	87,7	2.140	84,0	93	3,7
MEDIA LABORABLE	2.658	104,4	2.293	90,0	365	14,3
MEDIA SEMANAL	2.547	100,0	2.254	88,5	293	11,5
COEFICIENTE "S"	0,958	-	0,983	-	0,803	-

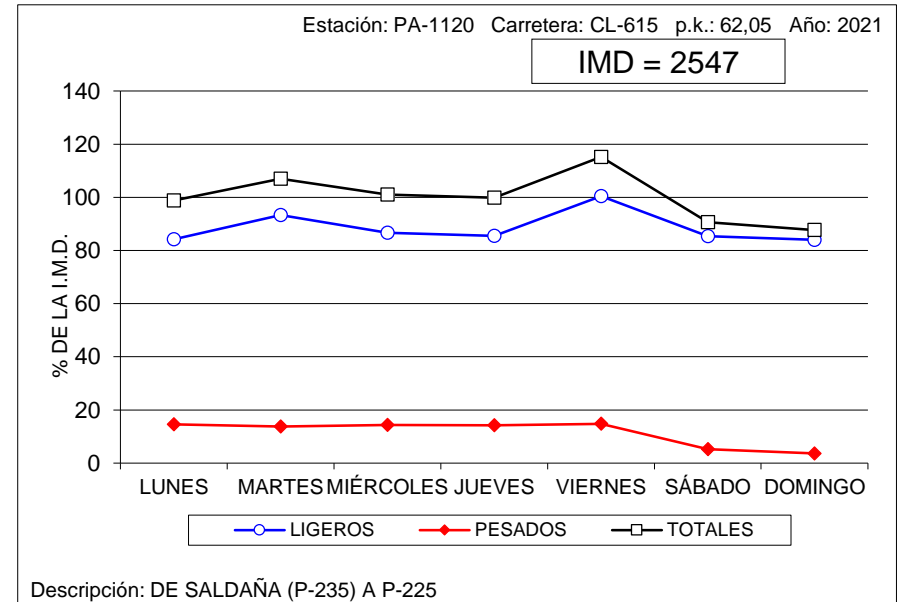
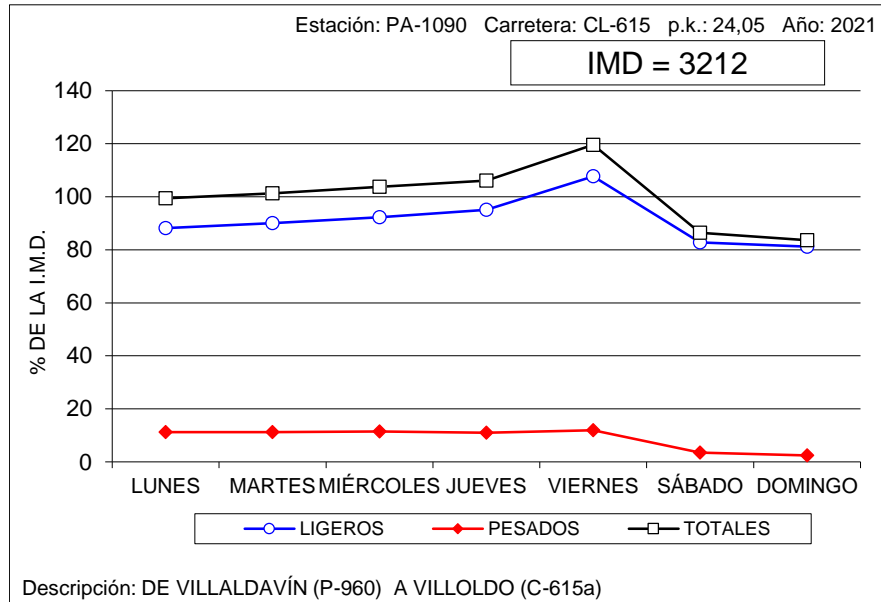



VARIACIÓN SEMANAL DEL TRÁFICO

Estación: PA-1160

Carretera: P-405

DÍA	TOTALES		LIGEROS		PESADOS	
	Veh/día	% IMD	Veh/día	% IMD	Veh/día	% IMD
LUNES	861	101,9	788	93,3	73	8,6
MARTES	889	105,2	811	96,0	78	9,2
MIÉRCOLES	925	109,5	844	99,9	81	9,6
JUEVES	905	107,1	829	98,1	76	9,0
VIERNES	980	116,0	906	107,2	74	8,8
SÁBADO	723	85,6	696	82,4	27	3,2
DOMINGO	628	74,3	616	72,9	12	1,4
MEDIA LABORABLE	911	107,8	835	98,8	76	9,0
MEDIA SEMANAL	845	100,0	785	92,9	60	7,1
COEFICIENTE "S"	0,928	-	0,940	-	0,789	-

VARIACIÓN SEMANAL DEL TRÁFICO

Estación: PA-1190

Carretera: CL-619

DÍA	TOTALES		LIGEROS		PESADOS	
	Veh/día	% IMD	Veh/día	% IMD	Veh/día	% IMD
LUNES	2.349	107,4	1.965	89,8	384	17,6
MARTES	2.301	105,2	1.907	87,2	394	18,0
MIÉRCOLES	2.330	106,5	1.948	89,0	382	17,5
JUEVES	2.390	109,2	1.995	91,2	395	18,1
VIERNES	2.673	122,2	2.328	106,4	345	15,8
SÁBADO	1.705	77,9	1.610	73,6	95	4,3
DOMINGO	1.571	71,8	1.504	68,7	67	3,1
MEDIA LABORABLE	2.409	110,1	2.029	92,7	380	17,4
MEDIA SEMANAL	2.188	100,0	1.894	86,6	294	13,4
COEFICIENTE "S"	0,908	-	0,933	-	0,774	-

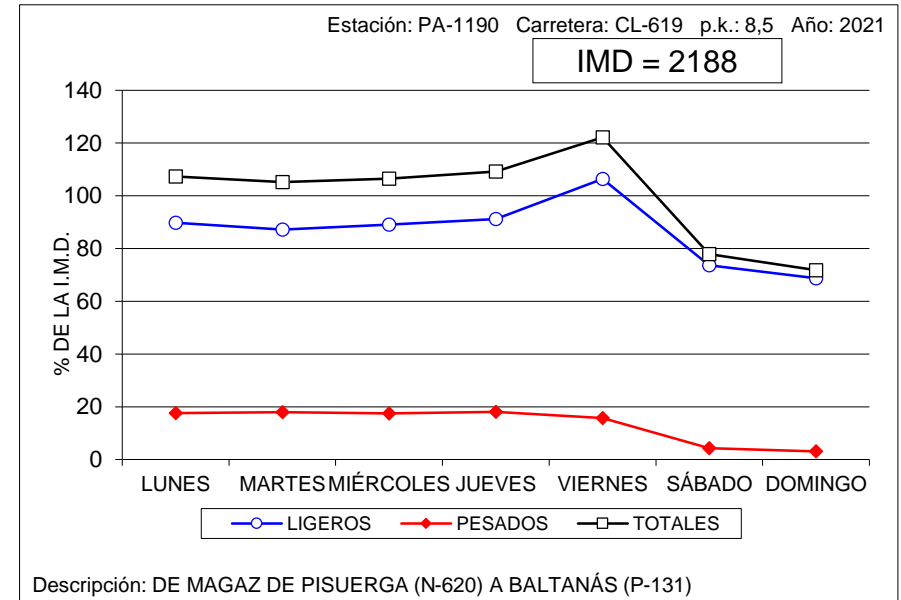
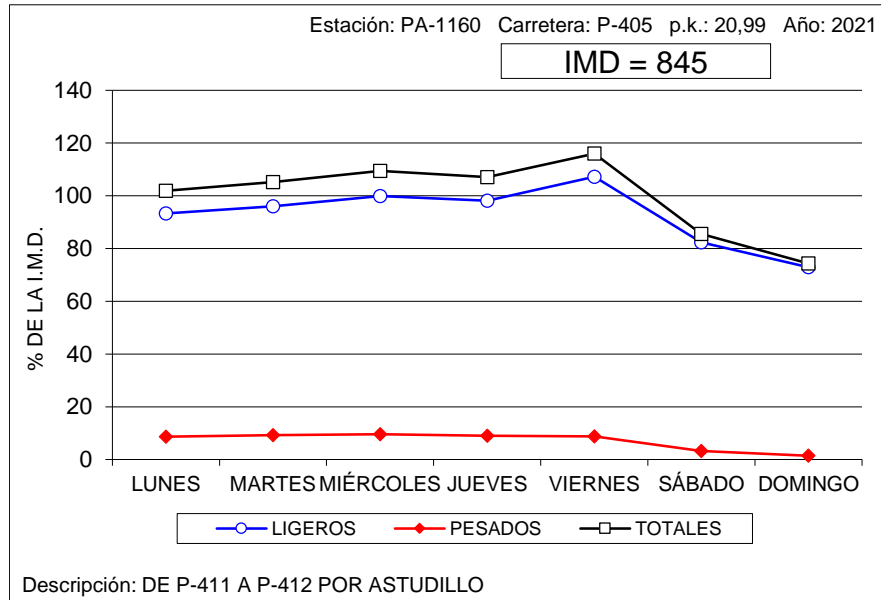



VARIACIÓN SEMANAL DEL TRÁFICO

Estación: PA-1195

Carretera: CL-626

DÍA	TOTALES		LIGEROS		PESADOS	
	Veh/día	% IMD	Veh/día	% IMD	Veh/día	% IMD
LUNES	2.085	95,3	1.879	85,9	206	9,4
MARTES	1.979	90,5	1.773	81,1	206	9,4
MIÉRCOLES	2.012	92,0	1.796	82,1	216	9,9
JUEVES	2.267	103,7	2.040	93,3	227	10,4
VIERNES	2.476	113,2	2.254	103,1	222	10,2
SÁBADO	2.229	101,9	2.126	97,2	103	4,7
DOMINGO	2.268	103,7	2.201	100,6	67	3,1
MEDIA LABORABLE	2.163	98,9	1.948	89,1	215	9,8
MEDIA SEMANAL	2.187	100,0	2.009	91,9	178	8,1
COEFICIENTE "S"	1,011	-	1,031	-	0,828	-

VARIACIÓN SEMANAL DEL TRÁFICO

Estación: PA-1230

Carretera: CL-626

DÍA	TOTALES		LIGEROS		PESADOS	
	Veh/día	% IMD	Veh/día	% IMD	Veh/día	% IMD
LUNES	1.317	97,8	1.148	85,3	169	12,6
MARTES	1.284	95,4	1.120	83,2	164	12,2
MIÉRCOLES	1.297	96,4	1.130	84,0	167	12,4
JUEVES	1.334	99,1	1.166	86,6	168	12,5
VIERNES	1.609	119,5	1.434	106,5	175	13,0
SÁBADO	1.333	99,0	1.268	94,2	65	4,8
DOMINGO	1.253	93,1	1.215	90,3	38	2,8
MEDIA LABORABLE	1.368	101,6	1.200	89,2	168	12,5
MEDIA SEMANAL	1.346	100,0	1.211	90,0	135	10,0
COEFICIENTE "S"	0,984	-	1,009	-	0,804	-

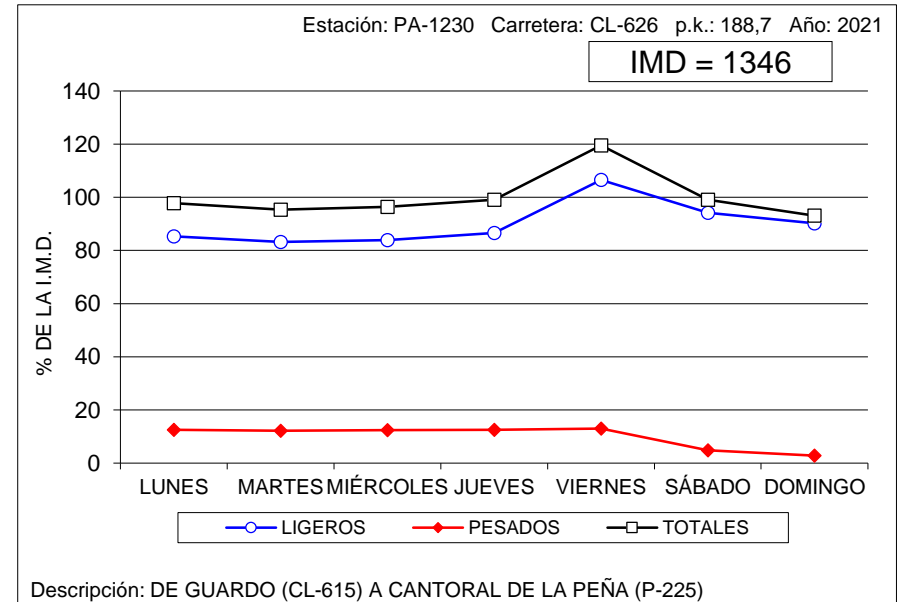
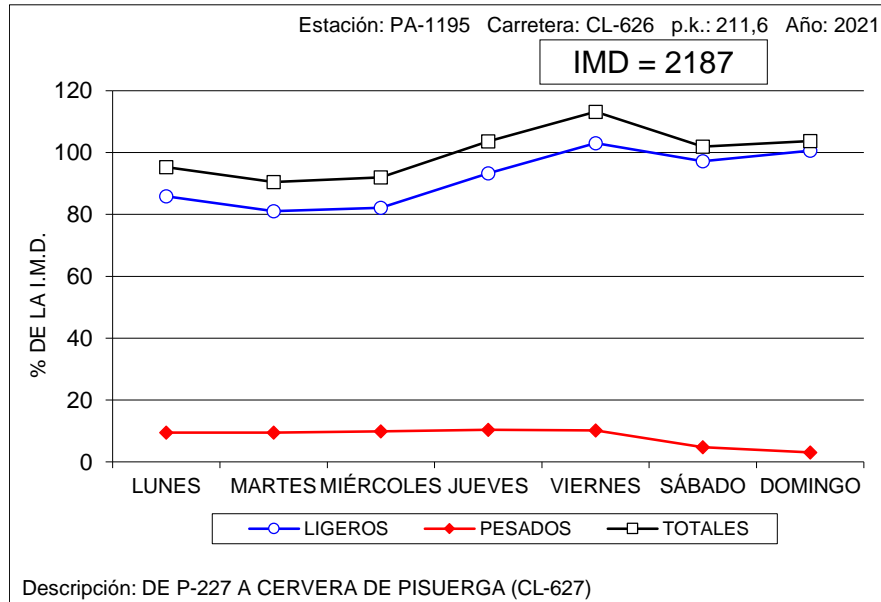



VARIACIÓN SEMANAL DEL TRÁFICO

Estación: PA-1250

Carretera: P-227

DÍA	TOTALES		LIGEROS		PESADOS	
	Veh/día	% IMD	Veh/día	% IMD	Veh/día	% IMD
LUNES	780	91,8	697	82,0	83	9,8
MARTES	669	78,7	596	70,1	73	8,6
MIÉRCOLES	726	85,4	656	77,2	70	8,2
JUEVES	748	88,0	664	78,1	84	9,9
VIERNES	979	115,2	899	105,8	80	9,4
SÁBADO	1.023	120,4	991	116,6	32	3,8
DOMINGO	1.022	120,2	997	117,3	25	2,9
MEDIA LABORABLE	780	91,8	702	82,6	78	9,2
MEDIA SEMANAL	850	100,0	786	92,5	64	7,5
COEFICIENTE "S"	1,090	-	1,120	-	0,821	-

VARIACIÓN SEMANAL DEL TRÁFICO

Estación: PA-1265

Carretera: CL-627

DÍA	TOTALES		LIGEROS		PESADOS	
	Veh/día	% IMD	Veh/día	% IMD	Veh/día	% IMD
LUNES	593	90,5	543	82,9	50	7,6
MARTES	518	79,1	465	71,0	53	8,1
MIÉRCOLES	532	81,2	480	73,3	52	7,9
JUEVES	566	86,4	510	77,9	56	8,5
VIERNES	717	109,5	660	100,8	57	8,7
SÁBADO	817	124,7	781	119,2	36	5,5
DOMINGO	840	128,2	809	123,5	31	4,7
MEDIA LABORABLE	585	89,3	531	81,1	54	8,2
MEDIA SEMANAL	655	100,0	607	92,7	48	7,3
COEFICIENTE "S"	1,120	-	1,143	-	0,889	-

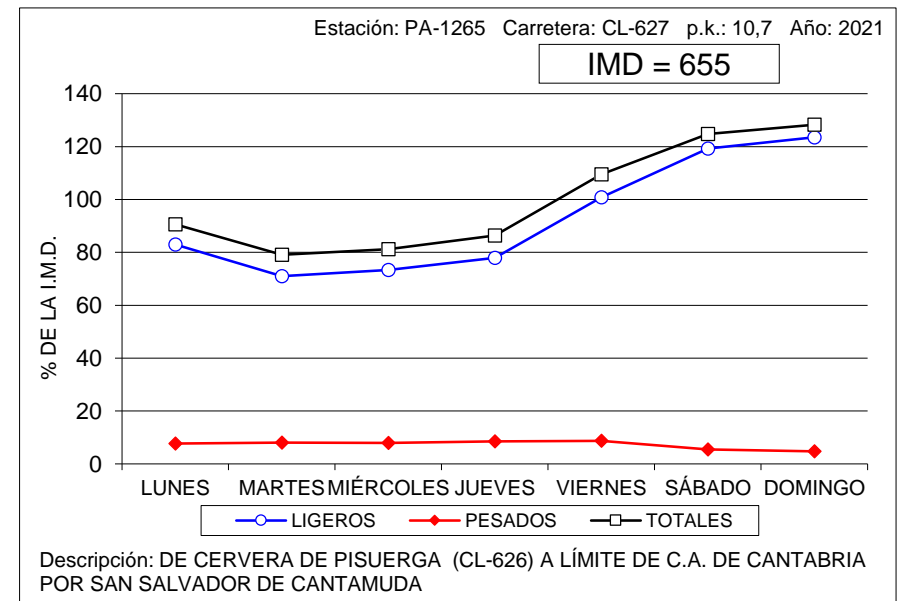
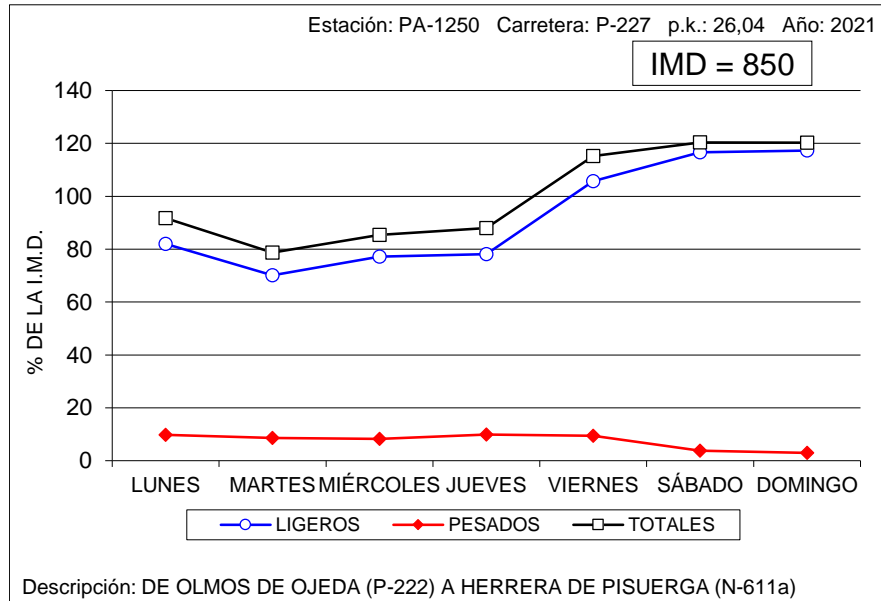



VARIACIÓN SEMANAL DEL TRÁFICO

Estación: PA-1360

Carretera: CL-626

DÍA	TOTALES		LIGEROS		PESADOS	
	Veh/día	% IMD	Veh/día	% IMD	Veh/día	% IMD
LUNES	2.188	96,5	1.993	87,9	195	8,6
MARTES	2.186	96,4	1.991	87,8	195	8,6
MIÉRCOLES	2.217	97,8	2.026	89,4	191	8,4
JUEVES	2.296	101,3	2.091	92,2	205	9,0
VIERNES	2.659	117,3	2.437	107,5	222	9,8
SÁBADO	2.216	97,8	2.111	93,1	105	4,6
DOMINGO	2.109	93,0	2.038	89,9	71	3,1
MEDIA LABORABLE	2.308	101,8	2.107	92,9	201	8,9
MEDIA SEMANAL	2.267	100,0	2.098	92,5	169	7,5
COEFICIENTE "S"	0,982	-	0,996	-	0,841	-

VARIACIÓN SEMANAL DEL TRÁFICO

Estación: PA-1505

Carretera: P-900

DÍA	TOTALES		LIGEROS		PESADOS	
	Veh/día	% IMD	Veh/día	% IMD	Veh/día	% IMD
LUNES	3.868	108,8	3.765	105,9	103	2,9
MARTES	3.965	111,5	3.861	108,6	104	2,9
MIÉRCOLES	4.076	114,7	3.974	111,8	102	2,9
JUEVES	4.054	114,0	3.947	111,0	107	3,0
VIERNES	4.109	115,6	3.995	112,4	114	3,2
SÁBADO	2.713	76,3	2.671	75,1	42	1,2
DOMINGO	2.097	59,0	2.077	58,4	20	0,6
MEDIA LABORABLE	4.014	112,9	3.908	109,9	106	3,0
MEDIA SEMANAL	3.555	100,0	3.470	97,6	85	2,4
COEFICIENTE "S"	0,886	-	0,888	-	0,802	-

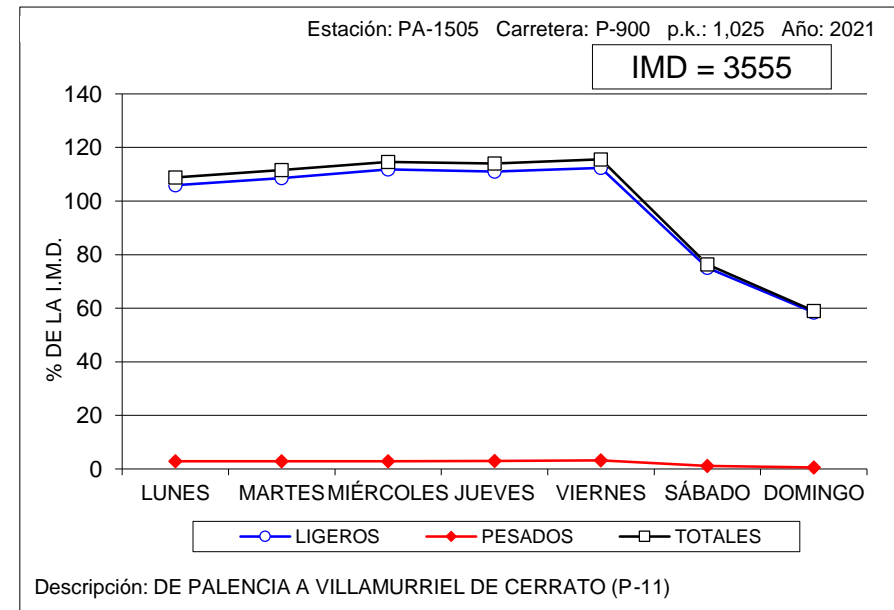
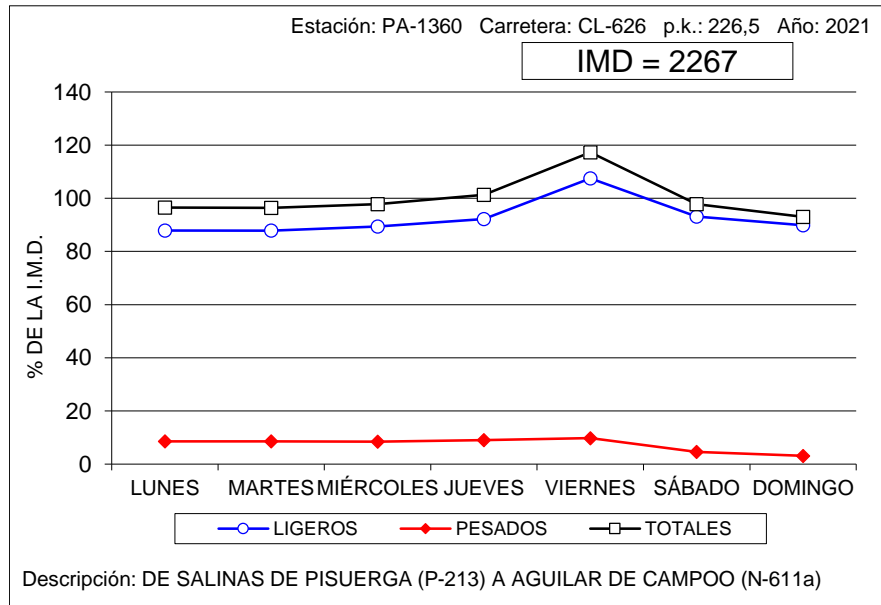



VARIACIÓN SEMANAL DEL TRÁFICO

Estación: PA-1750

Carretera: A-231

DÍA	TOTALES		LIGEROS		PESADOS	
	Veh/día	% IMD	Veh/día	% IMD	Veh/día	% IMD
LUNES	7.634	105,6	5.105	70,6	2.529	35,0
MARTES	6.434	89,0	3.743	51,8	2.691	37,2
MIÉRCOLES	6.584	91,0	3.942	54,5	2.642	36,5
JUEVES	6.849	94,7	4.185	57,9	2.664	36,8
VIERNES	9.038	125,0	6.720	92,9	2.318	32,1
SÁBADO	6.178	85,4	5.086	70,3	1.092	15,1
DOMINGO	7.908	109,3	6.774	93,7	1.134	15,7
MEDIA LABORABLE	7.308	101,1	4.739	65,5	2.569	35,5
MEDIA SEMANAL	7.232	100,0	5.079	70,2	2.153	29,8
COEFICIENTE "S"	0,990	-	1,072	-	0,838	-

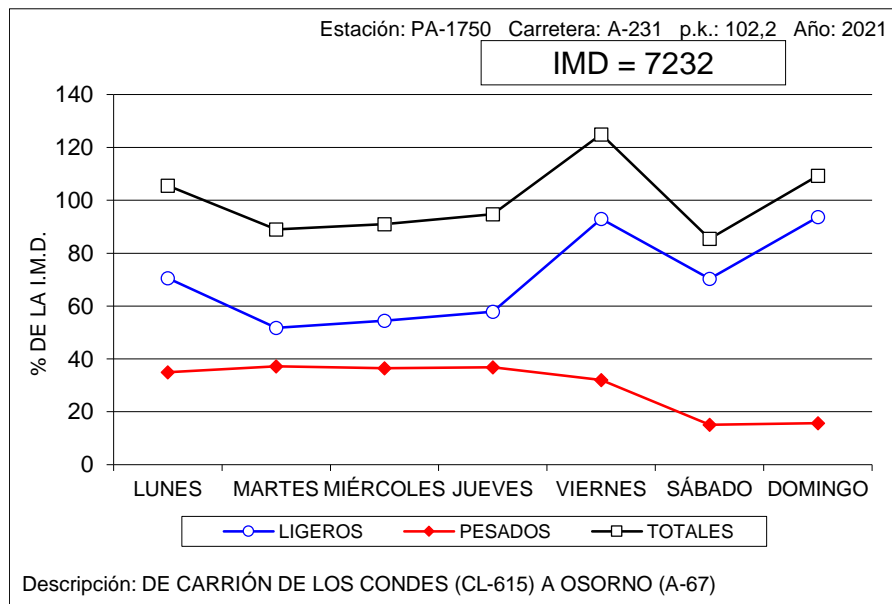



VARIACIÓN SEMANAL DEL TRÁFICO

Estación: SA-0015

Carretera: CL-510

DÍA	TOTALES		LIGEROS		PESADOS	
	Veh/día	% IMD	Veh/día	% IMD	Veh/día	% IMD
LUNES	5.990	106,0	5.543	98,1	447	7,9
MARTES	6.045	106,9	5.592	98,9	453	8,0
MIÉRCOLES	6.123	108,3	5.669	100,3	454	8,0
JUEVES	6.172	109,2	5.704	100,9	468	8,3
VIERNES	6.294	111,3	5.852	103,5	442	7,8
SÁBADO	4.914	86,9	4.762	84,2	152	2,7
DOMINGO	4.024	71,2	3.940	69,7	84	1,5
MEDIA LABORABLE	6.126	108,4	5.673	100,4	453	8,0
MEDIA SEMANAL	5.653	100,0	5.296	93,7	357	6,3
COEFICIENTE "S"	0,923	-	0,934	-	0,788	-

VARIACIÓN SEMANAL DEL TRÁFICO

Estación: SA-1035

Carretera: SA-205

DÍA	TOTALES		LIGEROS		PESADOS	
	Veh/día	% IMD	Veh/día	% IMD	Veh/día	% IMD
LUNES	2.475	87,1	2.247	79,0	228	8,0
MARTES	2.457	86,4	2.210	77,7	247	8,7
MIÉRCOLES	2.373	83,5	2.145	75,4	228	8,0
JUEVES	2.432	85,5	2.189	77,0	243	8,5
VIERNES	3.115	109,6	2.875	101,1	240	8,4
SÁBADO	3.412	120,0	3.310	116,4	102	3,6
DOMINGO	3.638	128,0	3.550	124,9	88	3,1
MEDIA LABORABLE	2.570	90,4	2.333	82,1	237	8,3
MEDIA SEMANAL	2.843	100,0	2.646	93,1	197	6,9
COEFICIENTE "S"	1,106	-	1,134	-	0,831	-

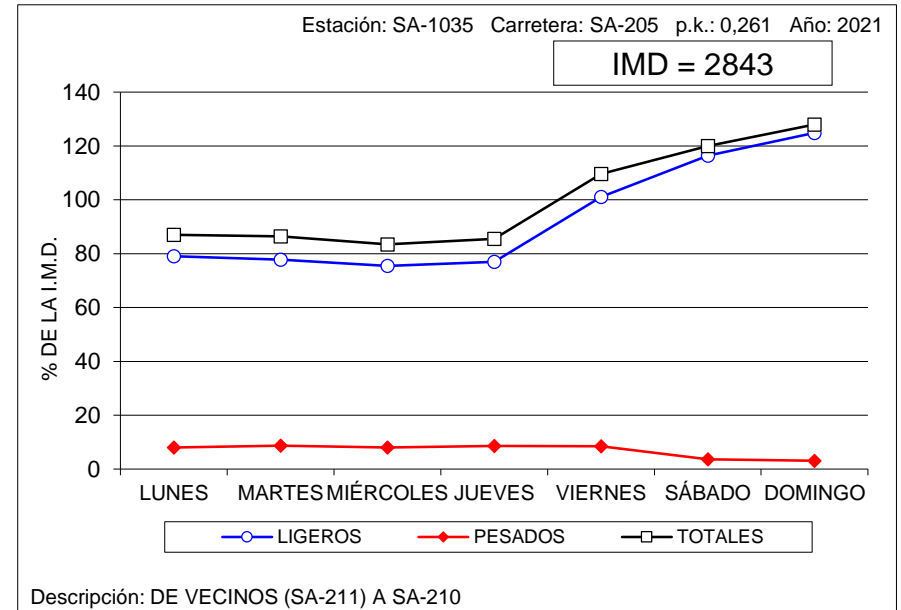
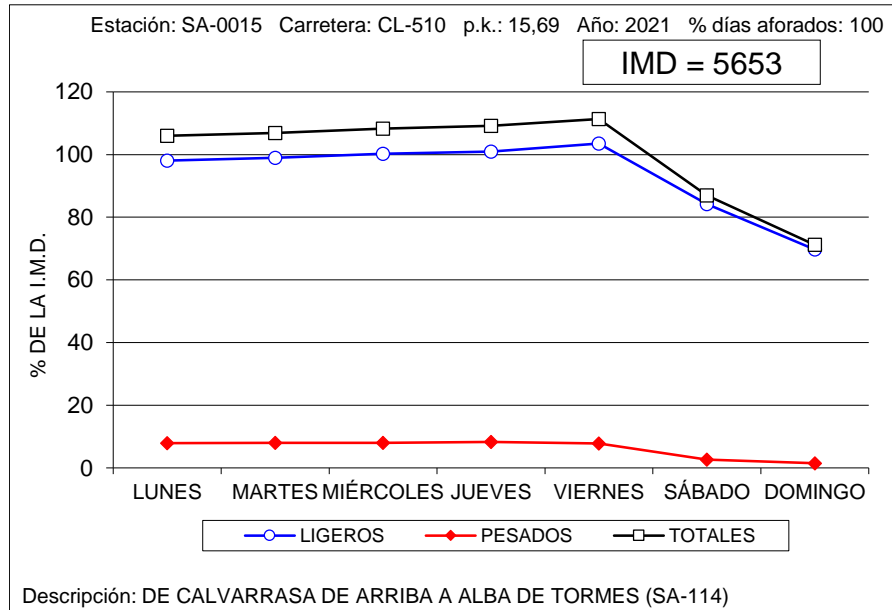



VARIACIÓN SEMANAL DEL TRÁFICO

Estación: SA-1095

Carretera: CL-517

DÍA	TOTALES		LIGEROS		PESADOS	
	Veh/día	% IMD	Veh/día	% IMD	Veh/día	% IMD
LUNES	2.285	97,5	1.852	79,0	433	18,5
MARTES	2.409	102,8	1.932	82,5	477	20,4
MIÉRCOLES	2.281	97,4	1.823	77,8	458	19,5
JUEVES	2.363	100,9	1.945	83,0	418	17,8
VIERNES	2.802	119,6	2.412	102,9	390	16,6
SÁBADO	2.109	90,0	1.942	82,9	167	7,1
DOMINGO	2.159	92,1	2.077	88,6	82	3,5
MEDIA LABORABLE	2.428	103,6	1.993	85,1	435	18,6
MEDIA SEMANAL	2.343	100,0	1.997	85,2	346	14,8
COEFICIENTE "S"	0,965	-	1,002	-	0,795	-

VARIACIÓN SEMANAL DEL TRÁFICO

Estación: SA-1100

Carretera: CL-517

DÍA	TOTALES		LIGEROS		PESADOS	
	Veh/día	% IMD	Veh/día	% IMD	Veh/día	% IMD
LUNES	949	97,1	812	83,1	137	14,0
MARTES	1.070	109,5	926	94,8	144	14,7
MIÉRCOLES	1.014	103,8	869	88,9	145	14,8
JUEVES	1.013	103,7	862	88,2	151	15,5
VIERNES	1.135	116,2	983	100,6	152	15,6
SÁBADO	836	85,6	767	78,5	69	7,1
DOMINGO	831	85,1	784	80,2	47	4,8
MEDIA LABORABLE	1.036	106,0	890	91,1	146	14,9
MEDIA SEMANAL	977	100,0	857	87,7	120	12,3
COEFICIENTE "S"	0,943	-	0,963	-	0,822	-

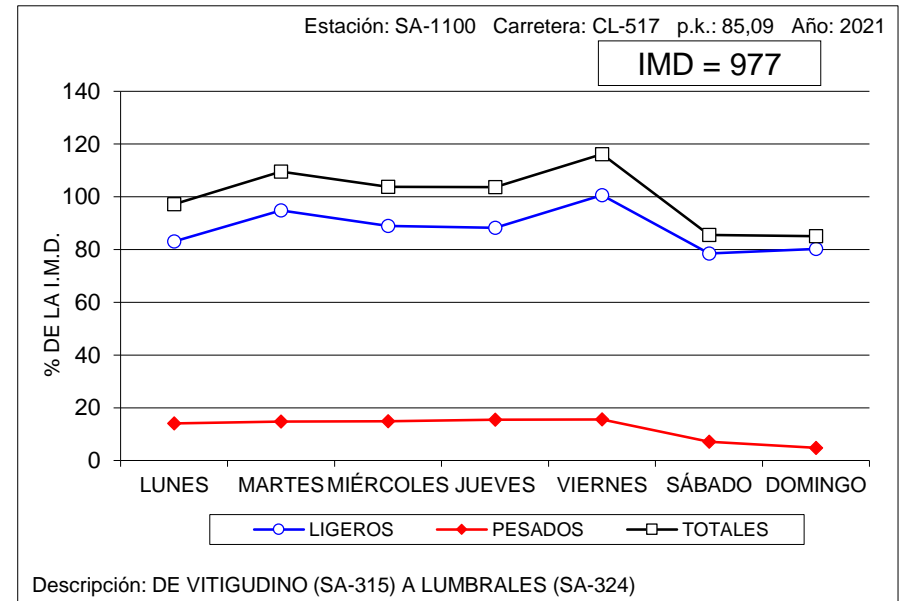
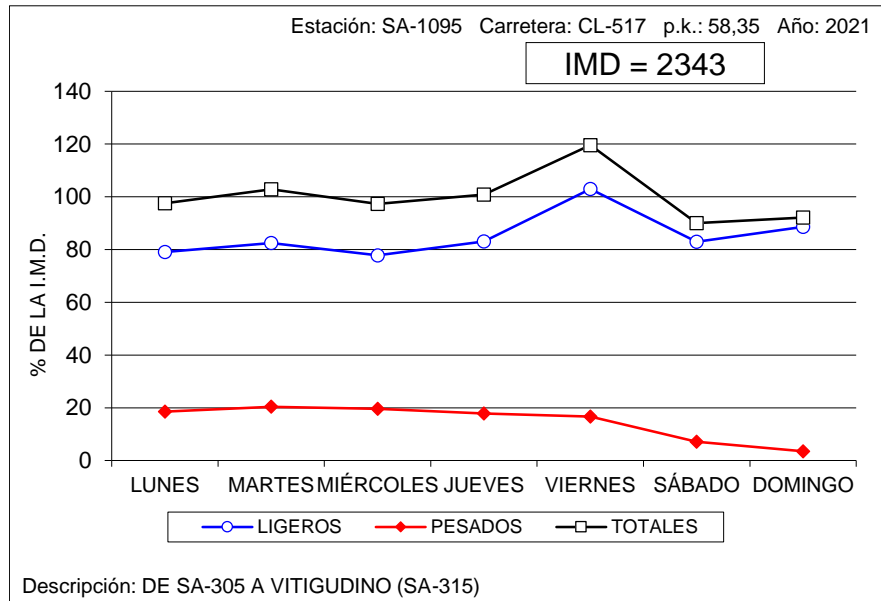



VARIACIÓN SEMANAL DEL TRÁFICO

Estación: SA-1120

Carretera: SA-605

DÍA	TOTALES		LIGEROS		PESADOS	
	Veh/día	% IMD	Veh/día	% IMD	Veh/día	% IMD
LUNES	1.691	102,0	1.431	86,3	260	15,7
MARTES	1.848	111,5	1.543	93,1	305	18,4
MIÉRCOLES	1.878	113,3	1.553	93,7	325	19,6
JUEVES	1.859	112,1	1.563	94,3	296	17,9
VIERNES	1.945	117,3	1.644	99,2	301	18,2
SÁBADO	1.299	78,3	1.222	73,7	77	4,6
DOMINGO	1.080	65,1	1.035	62,4	45	2,7
MEDIA LABORABLE	1.844	111,2	1.547	93,3	297	17,9
MEDIA SEMANAL	1.658	100,0	1.428	86,1	230	13,9
COEFICIENTE "S"	0,899	-	0,923	-	0,774	-

VARIACIÓN SEMANAL DEL TRÁFICO

Estación: SA-1150

Carretera: CL-526

DÍA	TOTALES		LIGEROS		PESADOS	
	Veh/día	% IMD	Veh/día	% IMD	Veh/día	% IMD
LUNES	1.874	104,6	1.568	87,5	306	17,1
MARTES	1.928	107,6	1.609	89,8	319	17,8
MIÉRCOLES	1.783	99,6	1.476	82,4	307	17,1
JUEVES	1.904	106,3	1.611	89,9	293	16,4
VIERNES	2.012	112,3	1.748	97,6	264	14,7
SÁBADO	1.653	92,3	1.548	86,4	105	5,9
DOMINGO	1.391	77,7	1.302	72,7	89	5,0
MEDIA LABORABLE	1.901	106,1	1.603	89,5	298	16,6
MEDIA SEMANAL	1.791	100,0	1.551	86,6	240	13,4
COEFICIENTE "S"	0,942	-	0,968	-	0,805	-

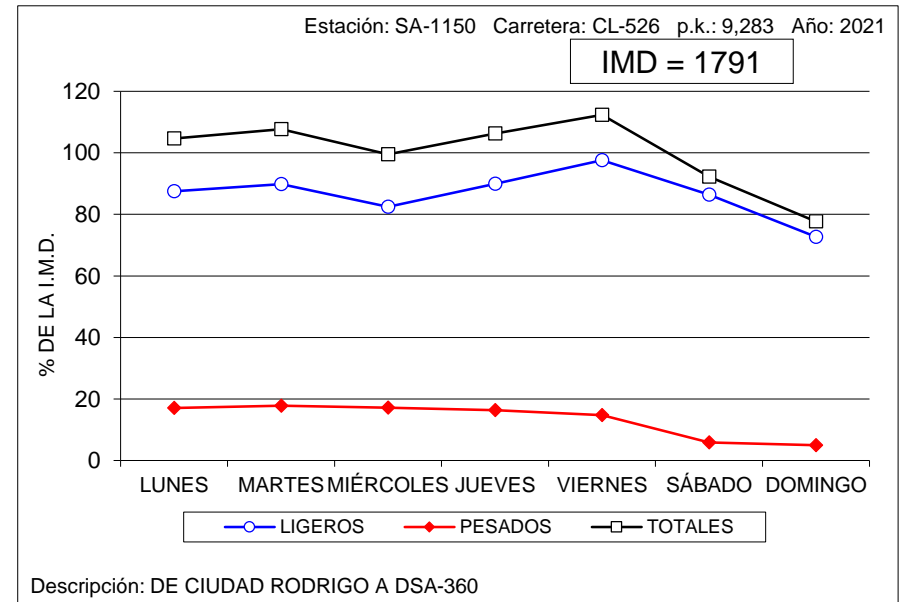
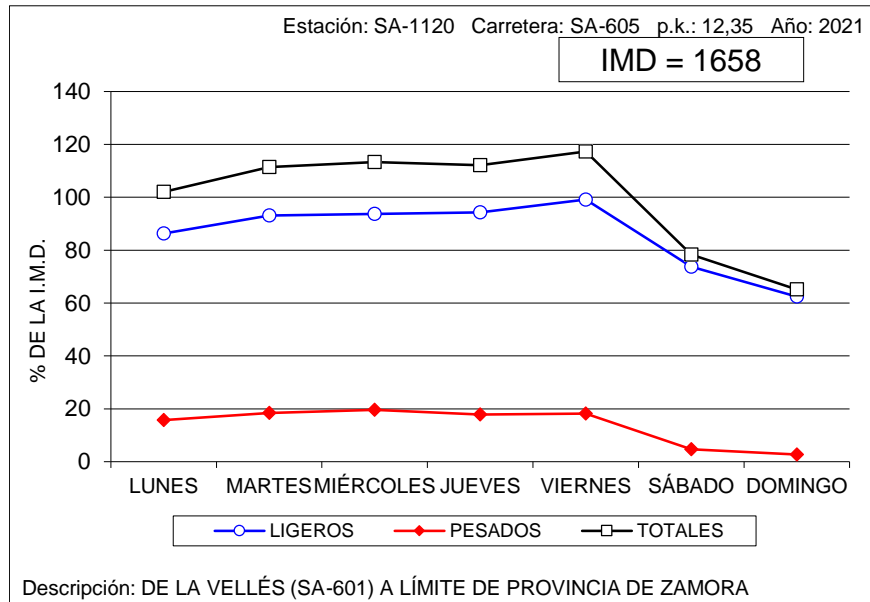



VARIACIÓN SEMANAL DEL TRÁFICO

Estación: SA-1180

Carretera: CL-610

DÍA	TOTALES		LIGEROS		PESADOS	
	Veh/día	% IMD	Veh/día	% IMD	Veh/día	% IMD
LUNES	1.652	104,5	1.299	82,2	353	22,3
MARTES	1.641	103,8	1.260	79,7	381	24,1
MIÉRCOLES	1.618	102,3	1.243	78,6	375	23,7
JUEVES	1.816	114,9	1.431	90,5	385	24,4
VIERNES	1.712	108,3	1.405	88,9	307	19,4
SÁBADO	1.369	86,6	1.267	80,1	102	6,5
DOMINGO	1.258	79,6	1.189	75,2	69	4,4
MEDIA LABORABLE	1.687	106,7	1.327	83,9	360	22,8
MEDIA SEMANAL	1.581	100,0	1.299	82,2	282	17,8
COEFICIENTE "S"	0,937	-	0,979	-	0,783	-

VARIACIÓN SEMANAL DEL TRÁFICO

Estación: SA-1215

Carretera: SA-114

DÍA	TOTALES		LIGEROS		PESADOS	
	Veh/día	% IMD	Veh/día	% IMD	Veh/día	% IMD
LUNES	1.092	105,0	816	78,5	276	26,5
MARTES	1.074	103,3	785	75,5	289	27,8
MIÉRCOLES	1.102	106,0	807	77,6	295	28,4
JUEVES	1.201	115,5	922	88,7	279	26,8
VIERNES	1.154	111,0	907	87,2	247	23,8
SÁBADO	840	80,8	758	72,9	82	7,9
DOMINGO	814	78,3	739	71,1	75	7,2
MEDIA LABORABLE	1.124	108,1	847	81,4	277	26,6
MEDIA SEMANAL	1.040	100,0	819	78,8	221	21,3
COEFICIENTE "S"	0,925	-	0,967	-	0,798	-

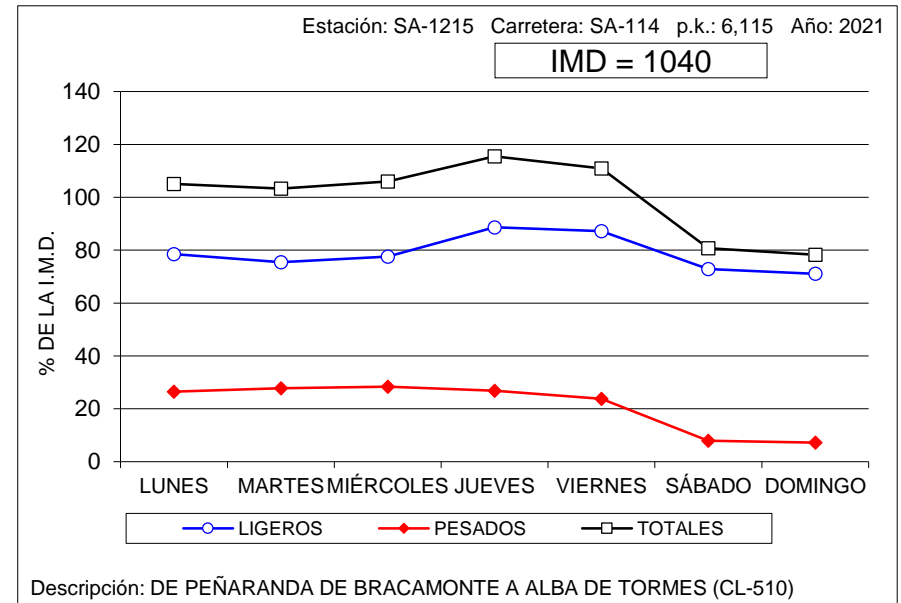
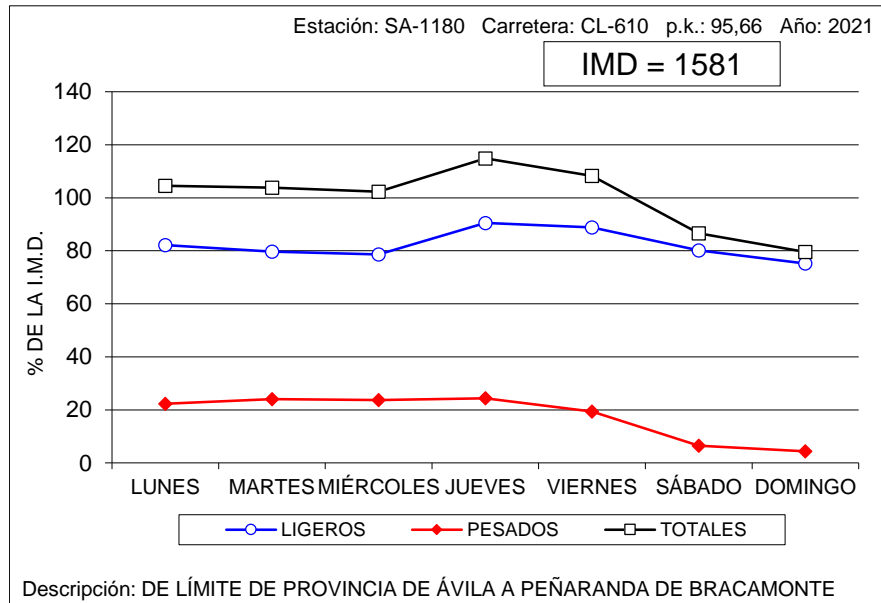



VARIACIÓN SEMANAL DEL TRÁFICO

Estación: SA-1240

Carretera: SA-201

DÍA	TOTALES		LIGEROS		PESADOS	
	Veh/día	% IMD	Veh/día	% IMD	Veh/día	% IMD
LUNES	1.021	84,7	887	73,6	134	11,1
MARTES	1.015	84,2	895	74,3	120	10,0
MIÉRCOLES	954	79,2	831	69,0	123	10,2
JUEVES	1.021	84,7	894	74,2	127	10,5
VIERNES	1.278	106,1	1.133	94,0	145	12,0
SÁBADO	1.425	118,3	1.348	111,9	77	6,4
DOMINGO	1.723	143,0	1.642	136,3	81	6,7
MEDIA LABORABLE	1.058	87,8	928	77,0	130	10,8
MEDIA SEMANAL	1.205	100,0	1.090	90,5	115	9,5
COEFICIENTE "S"	1,139	-	1,175	-	0,885	-

VARIACIÓN SEMANAL DEL TRÁFICO

Estación: SA-1265

Carretera: SA-300

DÍA	TOTALES		LIGEROS		PESADOS	
	Veh/día	% IMD	Veh/día	% IMD	Veh/día	% IMD
LUNES	1.826	105,7	1.700	98,4	126	7,3
MARTES	1.756	101,7	1.628	94,3	128	7,4
MIÉRCOLES	1.834	106,2	1.694	98,1	140	8,1
JUEVES	1.809	104,7	1.670	96,7	139	8,0
VIERNES	1.960	113,5	1.825	105,7	135	7,8
SÁBADO	1.435	83,1	1.389	80,4	46	2,7
DOMINGO	1.465	84,8	1.432	82,9	33	1,9
MEDIA LABORABLE	1.836	106,3	1.703	98,6	133	7,7
MEDIA SEMANAL	1.727	100,0	1.620	93,8	107	6,2
COEFICIENTE "S"	0,941	-	0,951	-	0,805	-

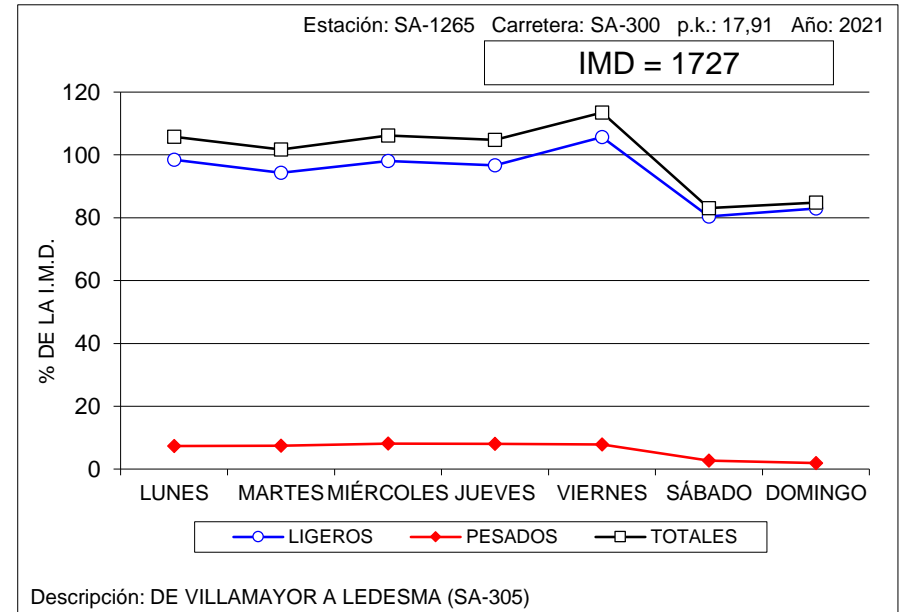
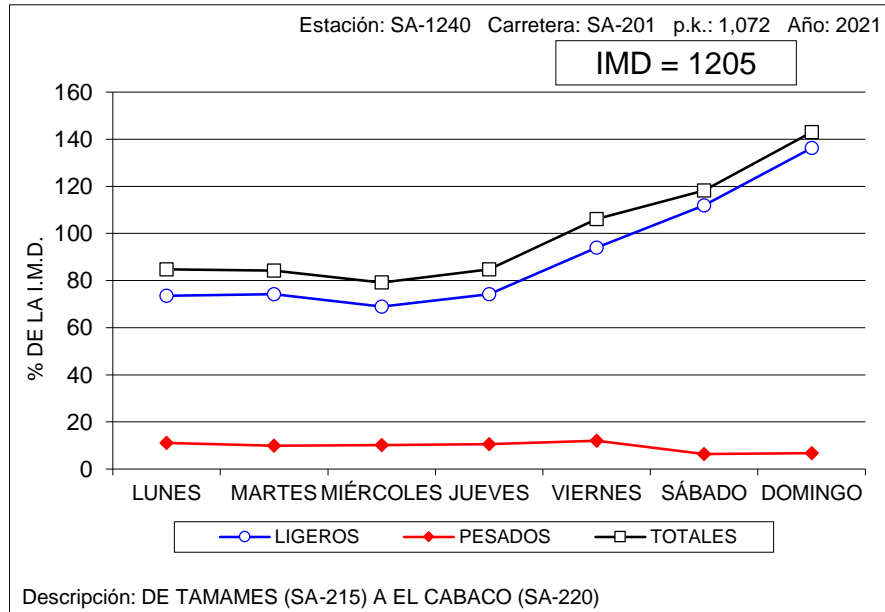



VARIACIÓN SEMANAL DEL TRÁFICO

Estación: SA-1500

Carretera: SA-212

DÍA	TOTALES		LIGEROS		PESADOS	
	Veh/día	% IMD	Veh/día	% IMD	Veh/día	% IMD
LUNES	693	95,7	589	81,4	104	14,4
MARTES	719	99,3	602	83,1	117	16,2
MIÉRCOLES	777	107,3	646	89,2	131	18,1
JUEVES	767	105,9	647	89,4	120	16,6
VIERNES	802	110,8	698	96,4	104	14,4
SÁBADO	701	96,8	657	90,7	44	6,1
DOMINGO	609	84,1	585	80,8	24	3,3
MEDIA LABORABLE	751	103,7	636	87,8	115	15,9
MEDIA SEMANAL	724	100,0	632	87,3	92	12,7
COEFICIENTE "S"	0,964	-	0,994	-	0,800	-

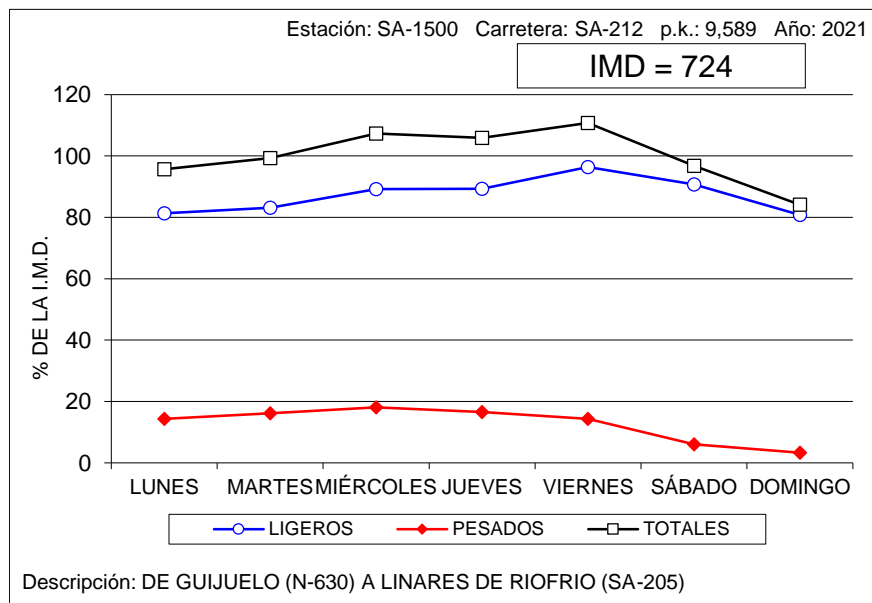



VARIACIÓN SEMANAL DEL TRÁFICO

Estación: SG-0005

Carretera: CL-601

DÍA	TOTALES		LIGEROS		PESADOS	
	Veh/día	% IMD	Veh/día	% IMD	Veh/día	% IMD
LUNES	4.361	92,2	4.184	88,5	177	3,7
MARTES	4.436	93,8	4.259	90,1	177	3,7
MIÉRCOLES	4.452	94,2	4.268	90,3	184	3,9
JUEVES	4.555	96,3	4.366	92,3	189	4,0
VIERNES	4.985	105,4	4.790	101,3	195	4,1
SÁBADO	5.086	107,6	5.006	105,9	80	1,7
DOMINGO	5.214	110,3	5.157	109,1	57	1,2
MEDIA LABORABLE	4.559	96,4	4.375	92,5	184	3,9
MEDIA SEMANAL	4.728	100,0	4.577	96,8	151	3,2
COEFICIENTE "S"	1,037	-	1,046	-	0,821	-

VARIACIÓN SEMANAL DEL TRÁFICO

Estación: SG-0145

Carretera: CL-605

DÍA	TOTALES		LIGEROS		PESADOS	
	Veh/día	% IMD	Veh/día	% IMD	Veh/día	% IMD
LUNES	3.519	105,5	3.043	91,3	476	14,3
MARTES	3.548	106,4	3.035	91,0	513	15,4
MIÉRCOLES	3.499	104,9	3.005	90,1	494	14,8
JUEVES	3.608	108,2	3.096	92,9	512	15,4
VIERNES	3.877	116,3	3.391	101,7	486	14,6
SÁBADO	2.715	81,4	2.575	77,2	140	4,2
DOMINGO	2.564	76,9	2.486	74,6	78	2,3
MEDIA LABORABLE	3.611	108,3	3.115	93,4	496	14,9
MEDIA SEMANAL	3.334	100,0	2.948	88,4	386	11,6
COEFICIENTE "S"	0,923	-	0,946	-	0,778	-

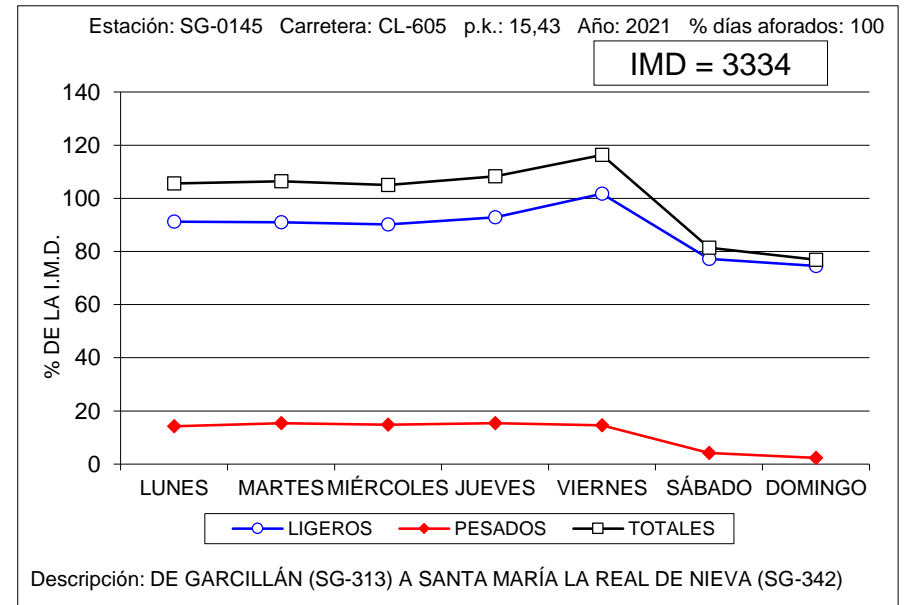
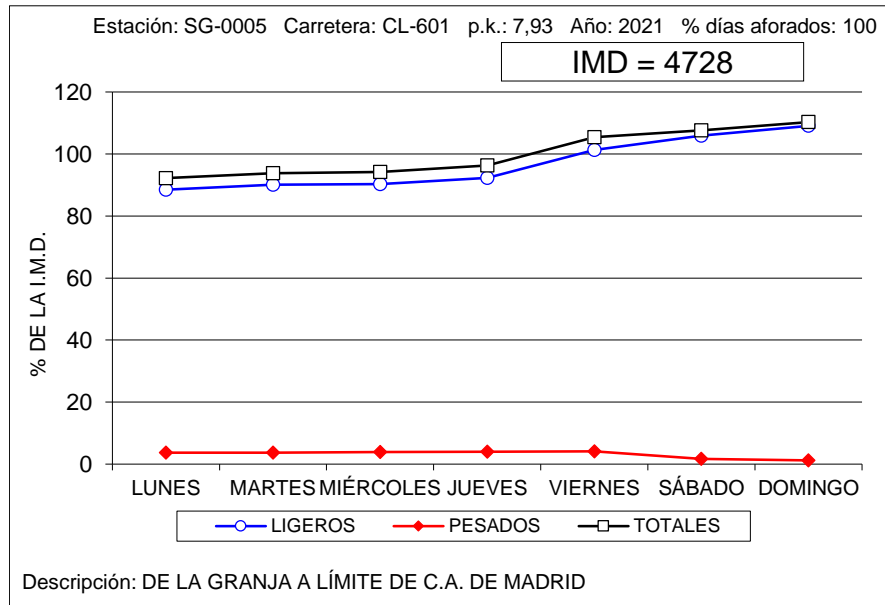



VARIACIÓN SEMANAL DEL TRÁFICO

Estación: SG-0450

Carretera: A-601

DÍA	TOTALES		LIGEROS		PESADOS	
	Veh/día	% IMD	Veh/día	% IMD	Veh/día	% IMD
LUNES	7.739	104,4	6.259	84,4	1.480	20,0
MARTES	7.301	98,4	5.777	77,9	1.524	20,6
MIÉRCOLES	7.335	98,9	5.823	78,5	1.512	20,4
JUEVES	7.764	104,7	6.183	83,4	1.581	21,3
VIERNES	8.743	117,9	7.287	98,3	1.456	19,6
SÁBADO	6.390	86,2	5.989	80,8	401	5,4
DOMINGO	6.614	89,2	6.378	86,0	236	3,2
MEDIA LABORABLE	7.781	104,9	6.270	84,5	1.511	20,4
MEDIA SEMANAL	7.416	100,0	6.245	84,2	1.171	15,8
COEFICIENTE "S"	0,953	-	0,996	-	0,775	-

VARIACIÓN SEMANAL DEL TRÁFICO

Estación: SG-0455

Carretera: A-601

DÍA	TOTALES		LIGEROS		PESADOS	
	Veh/día	% IMD	Veh/día	% IMD	Veh/día	% IMD
LUNES	8.621	105,9	6.982	85,7	1.639	20,1
MARTES	8.533	104,8	6.795	83,4	1.738	21,3
MIÉRCOLES	8.537	104,8	6.813	83,7	1.724	21,2
JUEVES	9.002	110,5	7.221	88,7	1.781	21,9
VIERNES	9.554	117,3	7.949	97,6	1.605	19,7
SÁBADO	6.381	78,4	5.970	73,3	411	5,0
DOMINGO	6.344	77,9	6.101	74,9	243	3,0
MEDIA LABORABLE	8.852	108,7	7.155	87,9	1.697	20,8
MEDIA SEMANAL	8.143	100,0	6.836	83,9	1.307	16,1
COEFICIENTE "S"	0,920	-	0,955	-	0,770	-

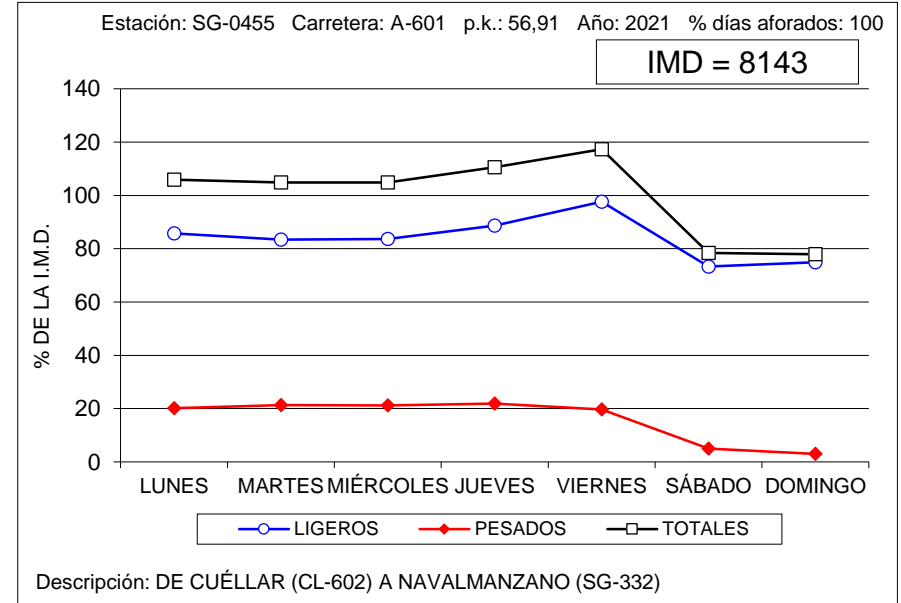
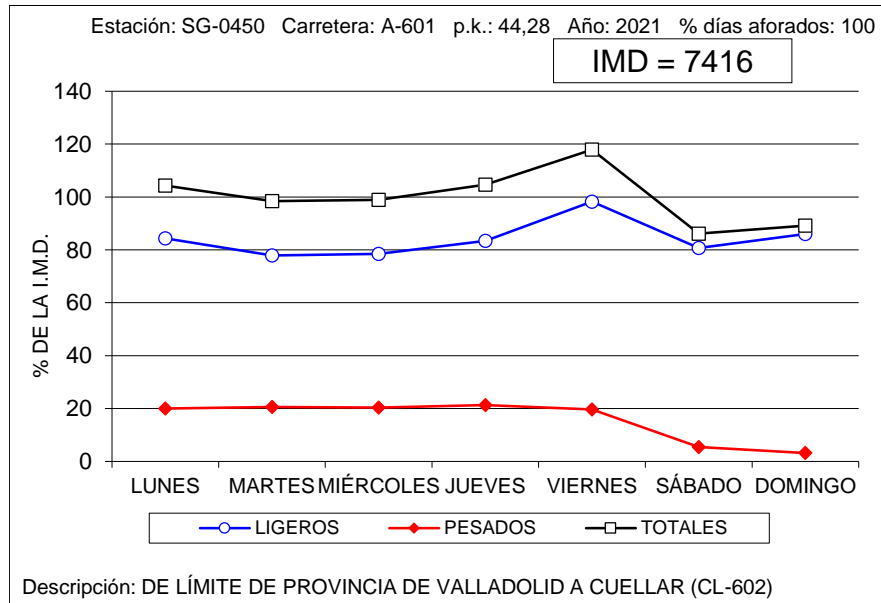



VARIACIÓN SEMANAL DEL TRÁFICO

Estación: SG-0460

Carretera: A-601

DÍA	TOTALES		LIGEROS		PESADOS	
	Veh/día	% IMD	Veh/día	% IMD	Veh/día	% IMD
LUNES	6.887	103,5	5.663	85,1	1.224	18,4
MARTES	6.677	100,4	5.370	80,7	1.307	19,7
MIÉRCOLES	6.730	101,2	5.425	81,6	1.305	19,6
JUEVES	7.088	106,6	5.751	86,5	1.337	20,1
VIERNES	7.817	117,5	6.594	99,1	1.223	18,4
SÁBADO	5.457	82,0	5.151	77,4	306	4,6
DOMINGO	5.878	88,4	5.699	85,7	179	2,7
MEDIA LABORABLE	7.043	105,9	5.764	86,7	1.279	19,2
MEDIA SEMANAL	6.651	100,0	5.667	85,2	984	14,8
COEFICIENTE "S"	0,944	-	0,983	-	0,769	-

VARIACIÓN SEMANAL DEL TRÁFICO

Estación: SG-0465

Carretera: A-601

DÍA	TOTALES		LIGEROS		PESADOS	
	Veh/día	% IMD	Veh/día	% IMD	Veh/día	% IMD
LUNES	9.655	103,2	8.342	89,2	1.313	14,0
MARTES	9.501	101,5	8.116	86,7	1.385	14,8
MIÉRCOLES	9.659	103,2	8.280	88,5	1.379	14,7
JUEVES	10.051	107,4	8.638	92,3	1.413	15,1
VIERNES	10.839	115,8	9.525	101,8	1.314	14,0
SÁBADO	7.880	84,2	7.489	80,0	391	4,2
DOMINGO	7.887	84,3	7.634	81,6	253	2,7
MEDIA LABORABLE	9.945	106,3	8.584	91,7	1.361	14,5
MEDIA SEMANAL	9.357	100,0	8.293	88,6	1.064	11,4
COEFICIENTE "S"	0,941	-	0,966	-	0,782	-

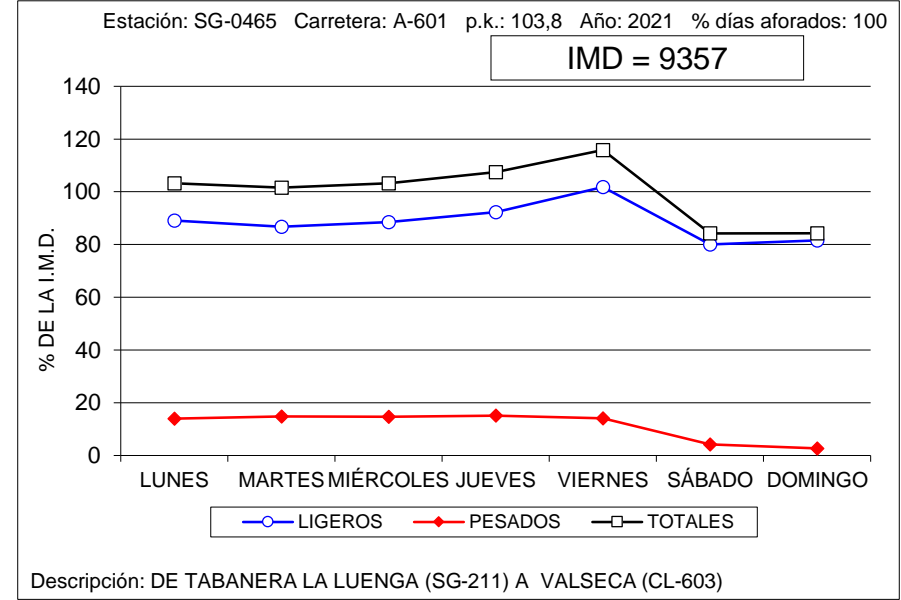
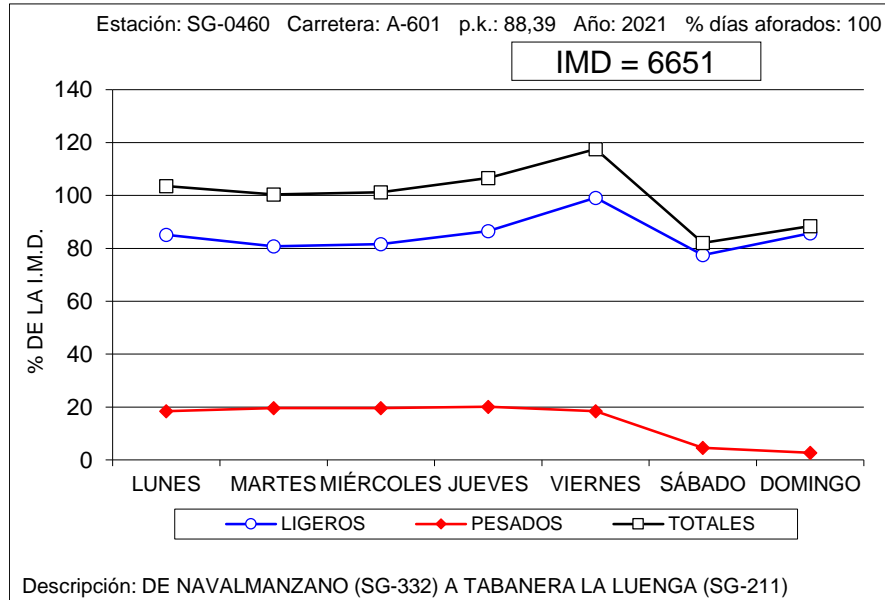



VARIACIÓN SEMANAL DEL TRÁFICO

Estación: SG-0475

Carretera: A-601

DÍA	TOTALES		LIGEROS		PESADOS	
	Veh/día	% IMD	Veh/día	% IMD	Veh/día	% IMD
LUNES	13.644	103,3	12.161	92,1	1.483	11,2
MARTES	13.534	102,5	11.970	90,6	1.564	11,8
MIÉRCOLES	13.752	104,1	12.185	92,3	1.567	11,9
JUEVES	14.240	107,8	12.647	95,8	1.593	12,1
VIERNES	15.162	114,8	13.664	103,5	1.498	11,3
SÁBADO	11.319	85,7	10.865	82,3	454	3,4
DOMINGO	10.752	81,4	10.479	79,4	273	2,1
MEDIA LABORABLE	14.071	106,6	12.530	94,9	1.541	11,7
MEDIA SEMANAL	13.206	100,0	12.001	90,9	1.205	9,1
COEFICIENTE "S"	0,939	-	0,958	-	0,782	-

VARIACIÓN SEMANAL DEL TRÁFICO

Estación: SG-1050

Carretera: SG-205

DÍA	TOTALES		LIGEROS		PESADOS	
	Veh/día	% IMD	Veh/día	% IMD	Veh/día	% IMD
LUNES	2.442	95,3	1.849	72,2	593	23,1
MARTES	2.089	81,5	1.481	57,8	608	23,7
MIÉRCOLES	2.131	83,2	1.524	59,5	607	23,7
JUEVES	2.326	90,8	1.673	65,3	653	25,5
VIERNES	3.267	127,5	2.549	99,5	718	28,0
SÁBADO	2.622	102,3	2.444	95,4	178	6,9
DOMINGO	3.054	119,2	2.923	114,1	131	5,1
MEDIA LABORABLE	2.451	95,7	1.815	70,8	636	24,8
MEDIA SEMANAL	2.562	100,0	2.063	80,5	499	19,5
COEFICIENTE "S"	1,045	-	1,137	-	0,785	-

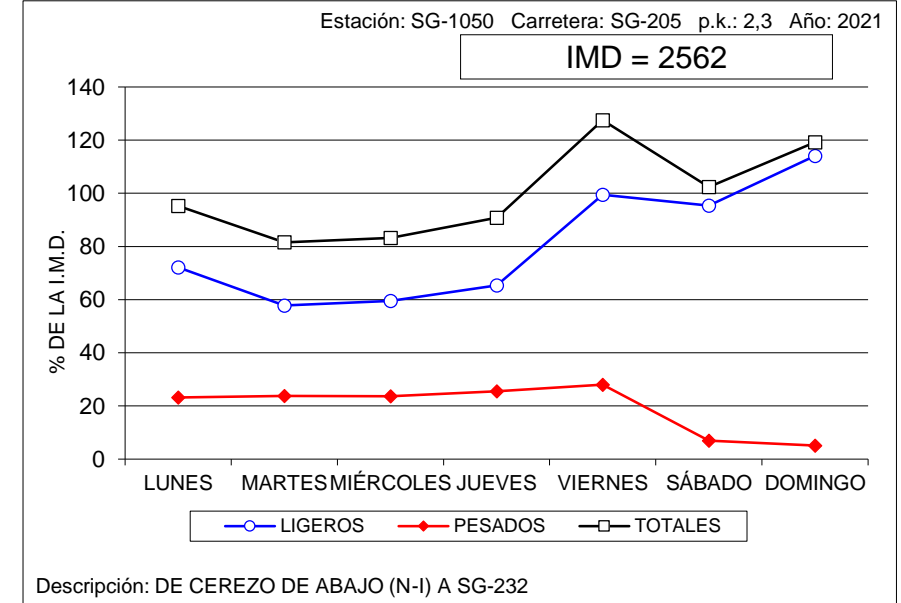
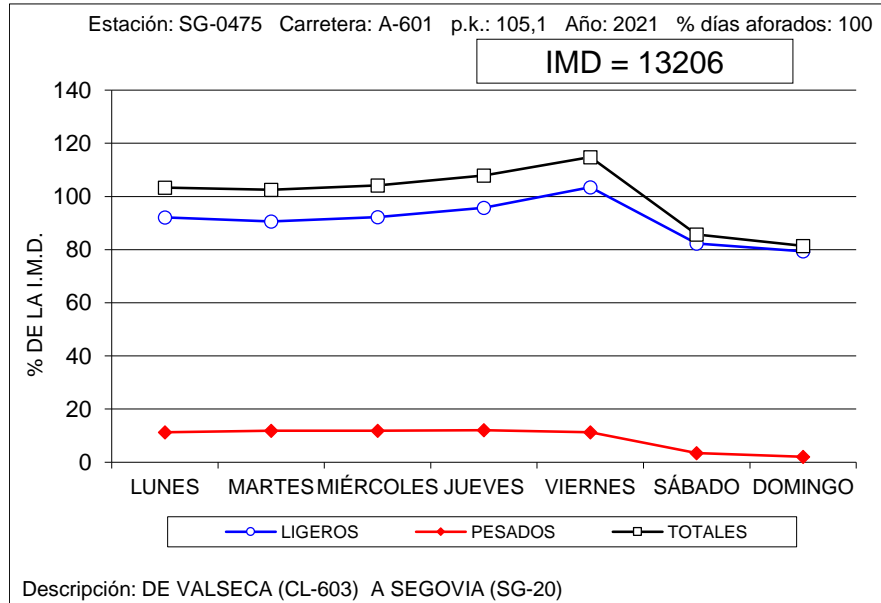



VARIACIÓN SEMANAL DEL TRÁFICO

Estación: SG-1070

Carretera: SG-205

DÍA	TOTALES		LIGEROS		PESADOS	
	Veh/día	% IMD	Veh/día	% IMD	Veh/día	% IMD
LUNES	3.117	108,0	2.435	84,4	682	23,6
MARTES	2.936	101,8	2.267	78,6	669	23,2
MIÉRCOLES	2.942	102,0	2.258	78,3	684	23,7
JUEVES	3.056	105,9	2.397	83,1	659	22,8
VIERNES	3.489	120,9	2.815	97,6	674	23,4
SÁBADO	2.455	85,1	2.295	79,5	160	5,5
DOMINGO	2.195	76,1	2.101	72,8	94	3,3
MEDIA LABORABLE	3.108	107,7	2.434	84,4	674	23,4
MEDIA SEMANAL	2.885	100,0	2.367	82,0	518	18,0
COEFICIENTE "S"	0,928	-	0,972	-	0,769	-

VARIACIÓN SEMANAL DEL TRÁFICO

Estación: SG-1110

Carretera: CL-603

DÍA	TOTALES		LIGEROS		PESADOS	
	Veh/día	% IMD	Veh/día	% IMD	Veh/día	% IMD
LUNES	2.030	101,4	1.777	88,8	253	12,6
MARTES	2.081	103,9	1.832	91,5	249	12,4
MIÉRCOLES	2.067	103,2	1.802	90,0	265	13,2
JUEVES	2.151	107,4	1.871	93,5	280	14,0
VIERNES	2.412	120,5	2.143	107,0	269	13,4
SÁBADO	1.831	91,5	1.765	88,2	66	3,3
DOMINGO	1.442	72,0	1.402	70,0	40	2,0
MEDIA LABORABLE	2.148	107,3	1.885	94,2	263	13,1
MEDIA SEMANAL	2.002	100,0	1.799	89,9	203	10,1
COEFICIENTE "S"	0,932	-	0,954	-	0,772	-

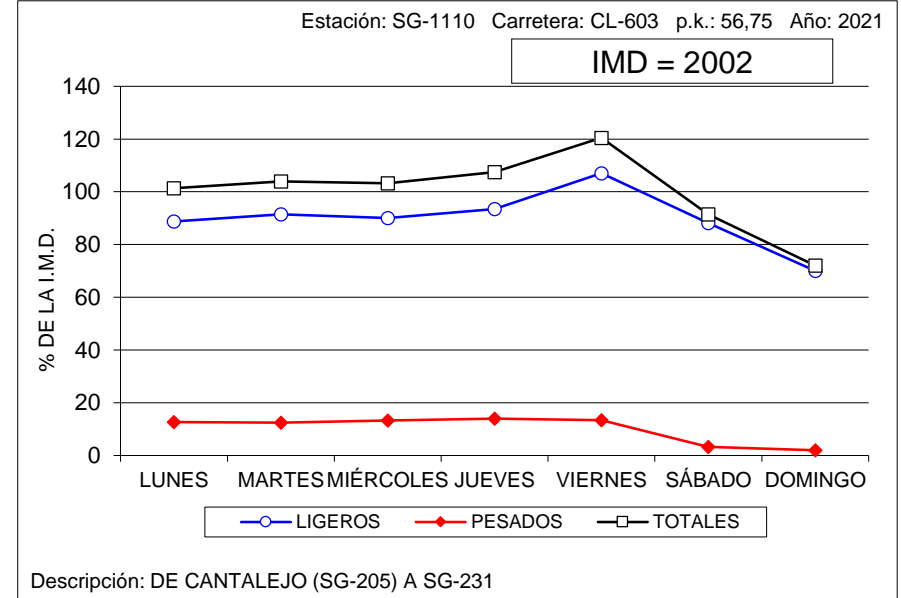
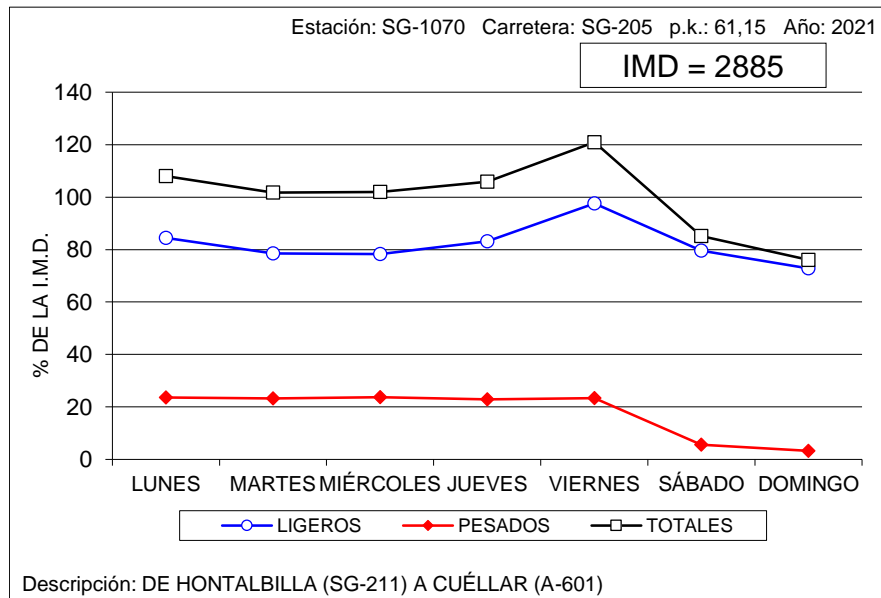



VARIACIÓN SEMANAL DEL TRÁFICO

Estación: SG-1205

Carretera: SG-232

DÍA	TOTALES		LIGEROS		PESADOS	
	Veh/día	% IMD	Veh/día	% IMD	Veh/día	% IMD
LUNES	1.238	99,4	1.142	91,7	96	7,7
MARTES	1.189	95,4	1.115	89,5	74	5,9
MIÉRCOLES	1.193	95,7	1.110	89,1	83	6,7
JUEVES	1.214	97,4	1.106	88,8	108	8,7
VIERNES	1.399	112,3	1.307	104,9	92	7,4
SÁBADO	1.283	103,0	1.245	99,9	38	3,0
DOMINGO	1.208	97,0	1.181	94,8	27	2,2
MEDIA LABORABLE	1.247	100,1	1.156	92,8	91	7,3
MEDIA SEMANAL	1.246	100,0	1.172	94,1	74	5,9
COEFICIENTE "S"	0,999	-	1,014	-	0,813	-

VARIACIÓN SEMANAL DEL TRÁFICO

Estación: SG-1280

Carretera: SG-343

DÍA	TOTALES		LIGEROS		PESADOS	
	Veh/día	% IMD	Veh/día	% IMD	Veh/día	% IMD
LUNES	524	107,8	421	86,6	103	21,2
MARTES	519	106,8	414	85,2	105	21,6
MIÉRCOLES	491	101,0	386	79,4	105	21,6
JUEVES	531	109,3	420	86,4	111	22,8
VIERNES	575	118,3	457	94,0	118	24,3
SÁBADO	422	86,8	393	80,9	29	6,0
DOMINGO	343	70,6	330	67,9	13	2,7
MEDIA LABORABLE	528	108,6	420	86,4	108	22,2
MEDIA SEMANAL	486	100,0	403	82,9	83	17,1
COEFICIENTE "S"	0,920	-	0,960	-	0,769	-

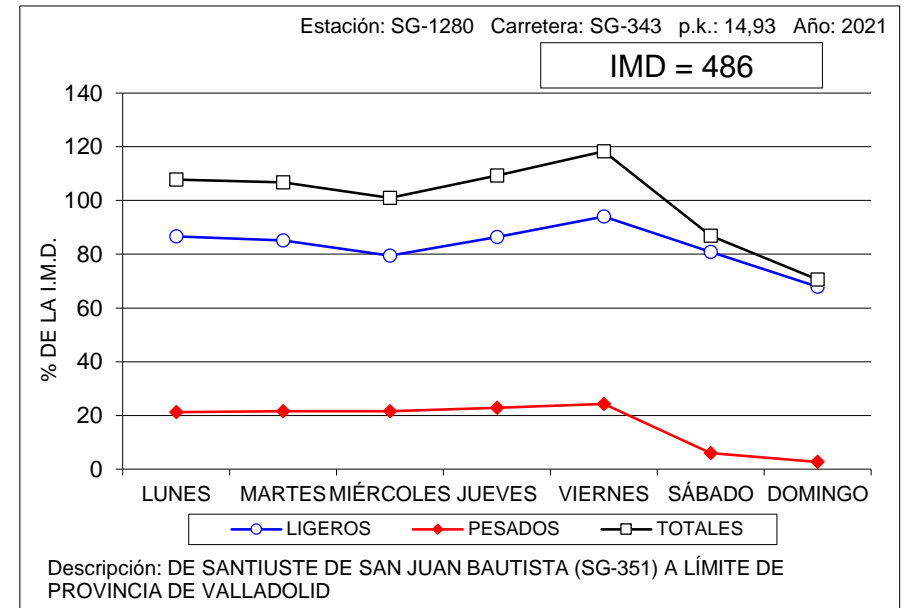
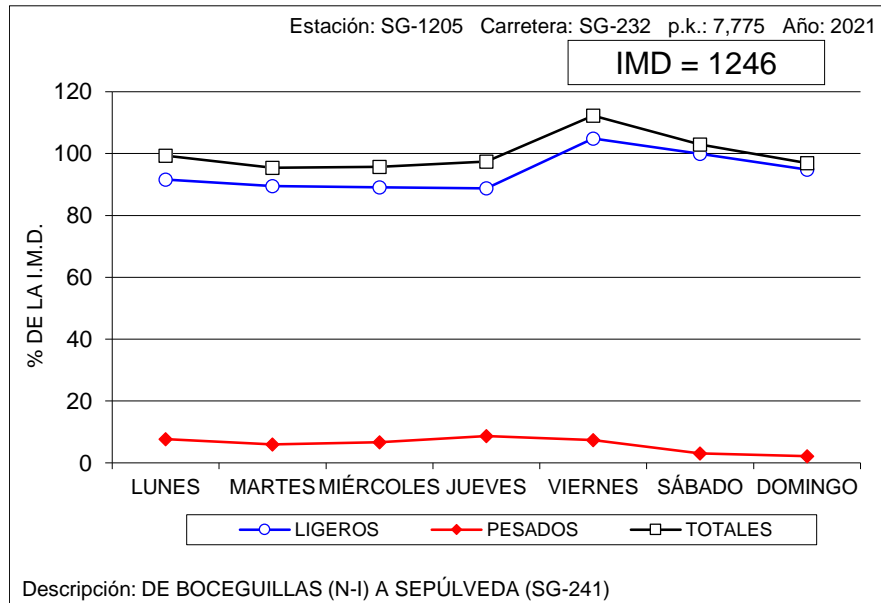



VARIACIÓN SEMANAL DEL TRÁFICO

Estación: SG-1310

Carretera: SG-723

DÍA	TOTALES		LIGEROS		PESADOS	
	Veh/día	% IMD	Veh/día	% IMD	Veh/día	% IMD
LUNES	1.413	95,9	1.155	78,4	258	17,5
MARTES	1.354	91,9	1.102	74,8	252	17,1
MIÉRCOLES	1.394	94,6	1.134	77,0	260	17,7
JUEVES	1.466	99,5	1.201	81,5	265	18,0
VIERNES	1.784	121,1	1.525	103,5	259	17,6
SÁBADO	1.396	94,8	1.346	91,4	50	3,4
DOMINGO	1.505	102,2	1.461	99,2	44	3,0
MEDIA LABORABLE	1.482	100,6	1.223	83,0	259	17,6
MEDIA SEMANAL	1.473	100,0	1.275	86,6	198	13,4
COEFICIENTE "S"	0,994	-	1,043	-	0,764	-

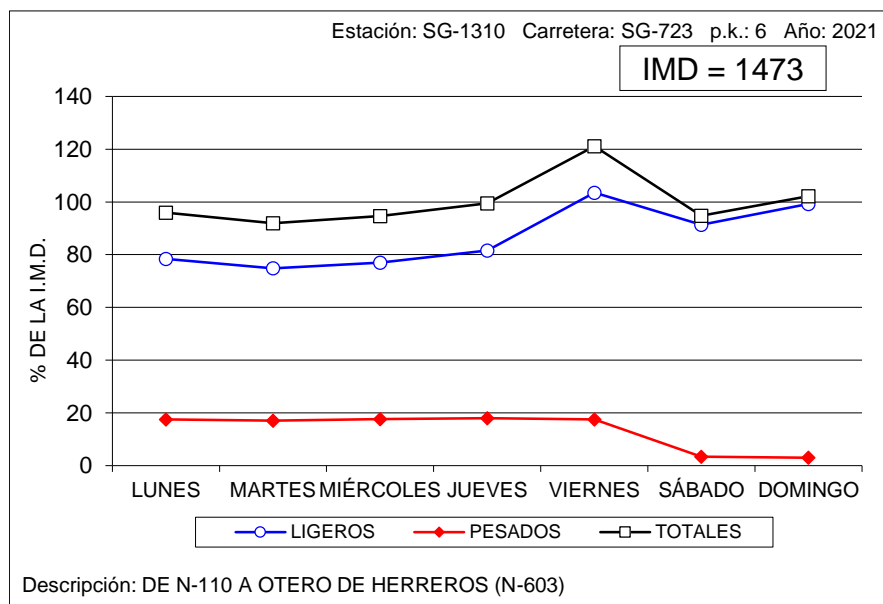



VARIACIÓN SEMANAL DEL TRÁFICO

Estación: SO-0040

Carretera: CL-101

DÍA	TOTALES		LIGEROS		PESADOS	
	Veh/día	% IMD	Veh/día	% IMD	Veh/día	% IMD
LUNES	4.766	109,9	2.853	65,8	1.913	44,1
MARTES	4.706	108,5	2.691	62,0	2.015	46,5
MIÉRCOLES	4.796	110,6	2.707	62,4	2.089	48,2
JUEVES	4.913	113,3	2.817	65,0	2.096	48,3
VIERNES	5.055	116,6	3.300	76,1	1.755	40,5
SÁBADO	2.946	67,9	2.145	49,5	801	18,5
DOMINGO	3.158	72,8	2.356	54,3	802	18,5
MEDIA LABORABLE	4.848	111,8	2.875	66,3	1.973	45,5
MEDIA SEMANAL	4.337	100,0	2.697	62,2	1.640	37,8
COEFICIENTE "S"	0,895	-	0,938	-	0,831	-

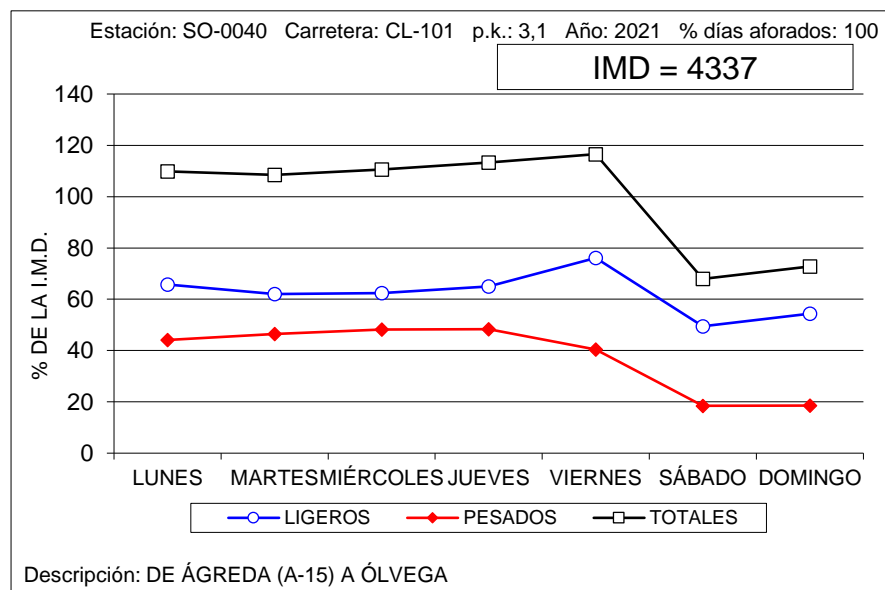

VARIACIÓN SEMANAL DEL TRÁFICO

Estación: SO-1015

Carretera: CL-101

DÍA	TOTALES		LIGEROS		PESADOS	
	Veh/día	% IMD	Veh/día	% IMD	Veh/día	% IMD
LUNES	1.077	101,0	896	84,1	181	17,0
MARTES	1.197	112,3	976	91,6	221	20,7
MIÉRCOLES	1.095	102,7	882	82,7	213	20,0
JUEVES	936	87,8	837	78,5	99	9,3
VIERNES	1.205	113,0	1.024	96,1	181	17,0
SÁBADO	1.022	95,9	940	88,2	82	7,7
DOMINGO	929	87,1	878	82,4	51	4,8
MEDIA LABORABLE	1.102	103,4	923	86,6	179	16,8
MEDIA SEMANAL	1.066	100,0	919	86,2	147	13,8
COEFICIENTE "S"	0,967	-	0,996	-	0,821	-

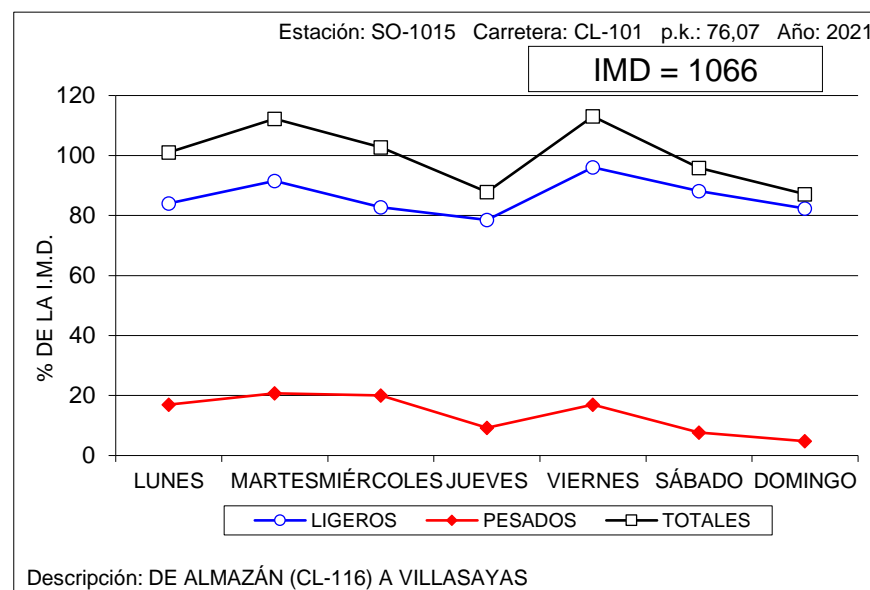



VARIACIÓN SEMANAL DEL TRÁFICO

Estación: SO-1020

Carretera: CL-101

DÍA	TOTALES		LIGEROS		PESADOS	
	Veh/día	% IMD	Veh/día	% IMD	Veh/día	% IMD
LUNES	2.708	100,7	1.214	45,1	1.494	55,6
MARTES	2.935	109,1	1.380	51,3	1.555	57,8
MIÉRCOLES	3.084	114,7	1.262	46,9	1.822	67,8
JUEVES	2.829	105,2	1.155	43,0	1.674	62,3
VIERNES	2.784	103,5	1.386	51,5	1.398	52,0
SÁBADO	1.917	71,3	973	36,2	944	35,1
DOMINGO	2.568	95,5	1.517	56,4	1.051	39,1
MEDIA LABORABLE	2.868	106,7	1.279	47,6	1.589	59,1
MEDIA SEMANAL	2.689	100,0	1.269	47,2	1.420	52,8
COEFICIENTE "S"	0,938	-	0,992	-	0,894	-

VARIACIÓN SEMANAL DEL TRÁFICO

Estación: SO-1025

Carretera: CL-101

DÍA	TOTALES		LIGEROS		PESADOS	
	Veh/día	% IMD	Veh/día	% IMD	Veh/día	% IMD
LUNES	2.952	109,8	1.287	47,9	1.665	61,9
MARTES	2.878	107,1	1.149	42,7	1.729	64,3
MIÉRCOLES	2.666	99,2	1.111	41,3	1.555	57,8
JUEVES	2.733	101,7	1.207	44,9	1.526	56,8
VIERNES	2.921	108,7	1.583	58,9	1.338	49,8
SÁBADO	2.280	84,8	1.297	48,3	983	36,6
DOMINGO	2.383	88,7	1.517	56,4	866	32,2
MEDIA LABORABLE	2.830	105,3	1.267	47,1	1.563	58,1
MEDIA SEMANAL	2.688	100,0	1.308	48,7	1.380	51,3
COEFICIENTE "S"	0,950	-	1,032	-	0,883	-

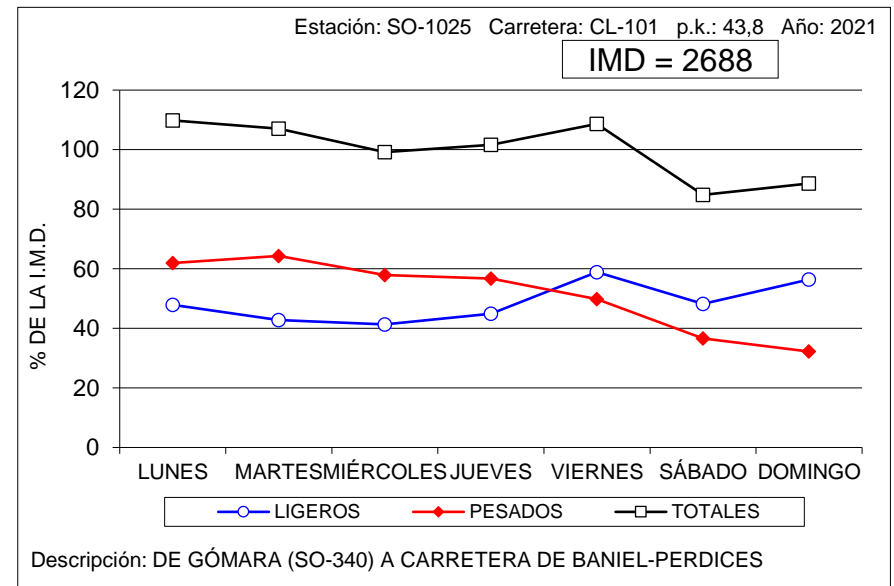
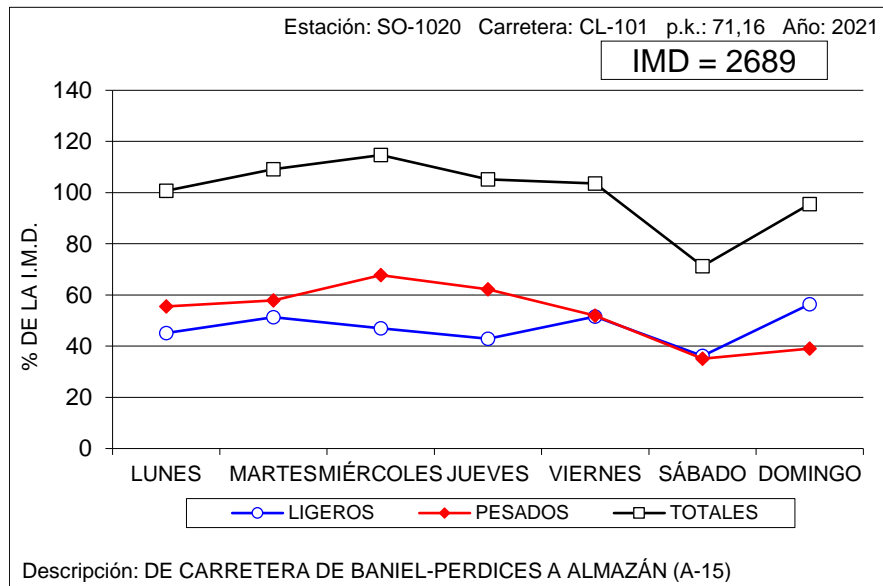



VARIACIÓN SEMANAL DEL TRÁFICO

Estación: SO-1045

Carretera: SO-615

DÍA	TOTALES		LIGEROS		PESADOS	
	Veh/día	% IMD	Veh/día	% IMD	Veh/día	% IMD
LUNES	1.436	101,4	1.311	92,6	125	8,8
MARTES	1.427	100,8	1.287	90,9	140	9,9
MIÉRCOLES	1.285	90,7	1.174	82,9	111	7,8
JUEVES	1.459	103,0	1.316	92,9	143	10,1
VIERNES	1.649	116,5	1.498	105,8	151	10,7
SÁBADO	1.370	96,8	1.331	94,0	39	2,8
DOMINGO	1.287	90,9	1.253	88,5	34	2,4
MEDIA LABORABLE	1.451	102,5	1.317	93,0	134	9,5
MEDIA SEMANAL	1.416	100,0	1.310	92,5	106	7,5
COEFICIENTE "S"	0,976	-	0,995	-	0,791	-

VARIACIÓN SEMANAL DEL TRÁFICO

Estación: SO-1075

Carretera: CL-116

DÍA	TOTALES		LIGEROS		PESADOS	
	Veh/día	% IMD	Veh/día	% IMD	Veh/día	% IMD
LUNES	2.075	108,9	1.363	71,5	712	37,4
MARTES	2.074	108,9	1.436	75,4	638	33,5
MIÉRCOLES	1.916	100,6	1.202	63,1	714	37,5
JUEVES	1.915	100,5	1.176	61,7	739	38,8
VIERNES	2.150	112,9	1.569	82,4	581	30,5
SÁBADO	1.515	79,5	1.297	68,1	218	11,4
DOMINGO	1.693	88,9	1.264	66,4	429	22,5
MEDIA LABORABLE	2.026	106,4	1.349	70,8	677	35,5
MEDIA SEMANAL	1.905	100,0	1.329	69,8	576	30,2
COEFICIENTE "S"	0,940	-	0,985	-	0,851	-

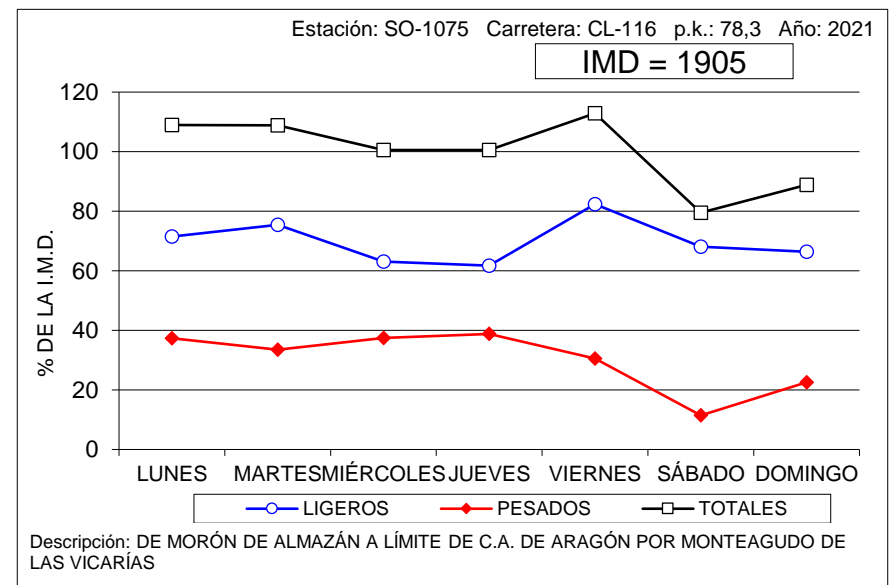
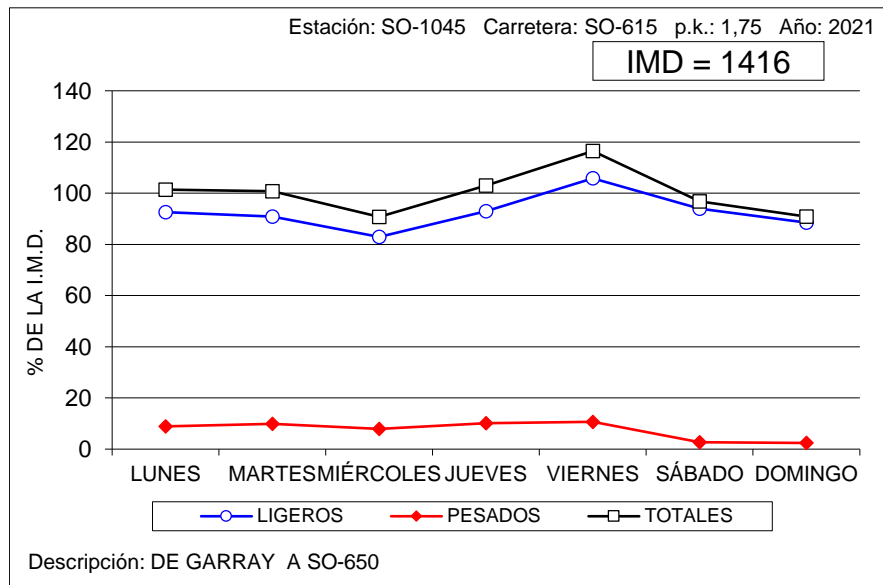



VARIACIÓN SEMANAL DEL TRÁFICO

Estación: SO-1085

Carretera: CL-116

DÍA	TOTALES		LIGEROS		PESADOS	
	Veh/día	% IMD	Veh/día	% IMD	Veh/día	% IMD
LUNES	1.993	105,2	1.341	70,8	652	34,4
MARTES	1.837	96,9	1.180	62,3	657	34,7
MIÉRCOLES	1.874	98,9	1.185	62,5	689	36,4
JUEVES	1.923	101,5	1.252	66,1	671	35,4
VIERNES	2.016	106,4	1.434	75,7	582	30,7
SÁBADO	1.732	91,4	1.236	65,2	496	26,2
DOMINGO	1.891	99,8	1.434	75,7	457	24,1
MEDIA LABORABLE	1.928	101,7	1.278	67,4	650	34,3
MEDIA SEMANAL	1.895	100,0	1.295	68,3	600	31,7
COEFICIENTE "S"	0,983	-	1,013	-	0,923	-

VARIACIÓN SEMANAL DEL TRÁFICO

Estación: SO-1095

Carretera: CL-116

DÍA	TOTALES		LIGEROS		PESADOS	
	Veh/día	% IMD	Veh/día	% IMD	Veh/día	% IMD
LUNES	1.746	103,4	1.142	67,7	604	35,8
MARTES	1.776	105,2	1.156	68,5	620	36,7
MIÉRCOLES	1.812	107,3	1.183	70,1	629	37,3
JUEVES	1.673	99,1	1.123	66,5	550	32,6
VIERNES	1.862	110,3	1.381	81,8	481	28,5
SÁBADO	1.395	82,6	1.136	67,3	259	15,3
DOMINGO	1.555	92,1	1.223	72,5	332	19,7
MEDIA LABORABLE	1.774	105,1	1.197	70,9	577	34,2
MEDIA SEMANAL	1.688	100,0	1.192	70,6	496	29,4
COEFICIENTE "S"	0,952	-	0,996	-	0,860	-

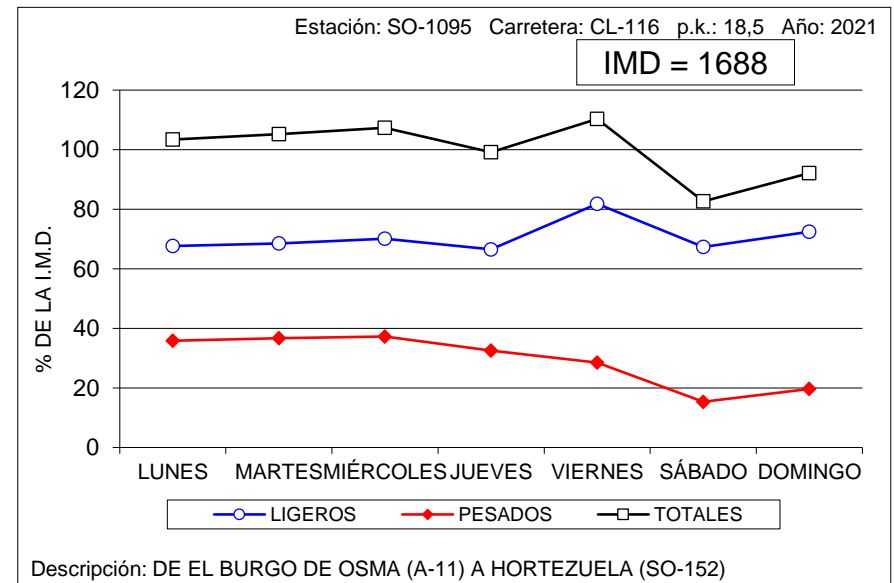
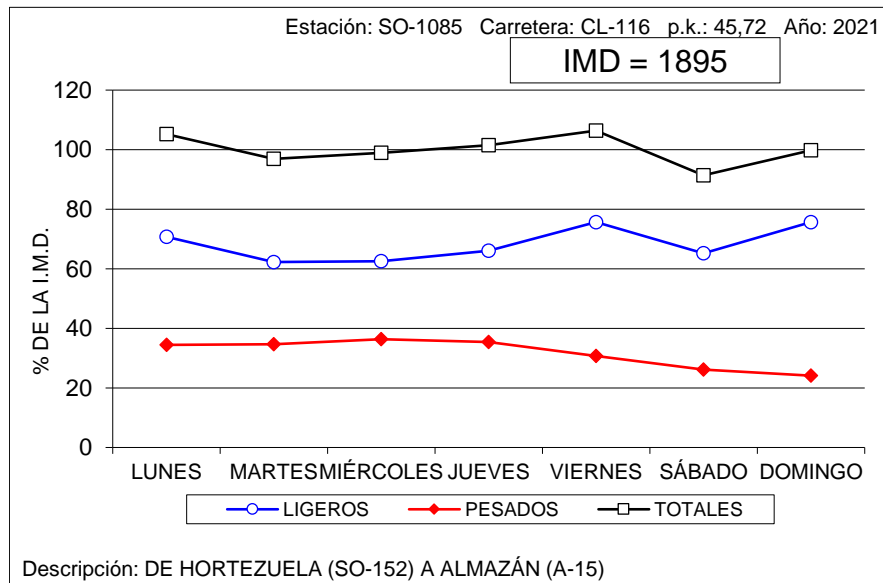



VARIACIÓN SEMANAL DEL TRÁFICO

Estación: SO-1100

Carretera: SO-100

DÍA	TOTALES		LIGEROS		PESADOS	
	Veh/día	% IMD	Veh/día	% IMD	Veh/día	% IMD
LUNES	1.650	98,2	1.533	91,3	117	7,0
MARTES	1.758	104,6	1.606	95,6	152	9,0
MIÉRCOLES	1.791	106,6	1.635	97,3	156	9,3
JUEVES	1.850	110,1	1.692	100,7	158	9,4
VIERNES	1.922	114,4	1.778	105,8	144	8,6
SÁBADO	1.490	88,7	1.399	83,3	91	5,4
DOMINGO	1.302	77,5	1.271	75,7	31	1,8
MEDIA LABORABLE	1.794	106,8	1.649	98,2	145	8,6
MEDIA SEMANAL	1.680	100,0	1.559	92,8	121	7,2
COEFICIENTE "S"	0,936	-	0,945	-	0,834	-

VARIACIÓN SEMANAL DEL TRÁFICO

Estación: SO-1215

Carretera: SO-820

DÍA	TOTALES		LIGEROS		PESADOS	
	Veh/día	% IMD	Veh/día	% IMD	Veh/día	% IMD
LUNES	676	92,6	621	85,1	55	7,5
MARTES	658	90,1	609	83,4	49	6,7
MIÉRCOLES	664	91,0	618	84,7	46	6,3
JUEVES	733	100,4	670	91,8	63	8,6
VIERNES	855	117,1	802	109,9	53	7,3
SÁBADO	777	106,4	750	102,7	27	3,7
DOMINGO	746	102,2	728	99,7	18	2,5
MEDIA LABORABLE	717	98,2	664	91,0	53	7,3
MEDIA SEMANAL	730	100,0	686	94,0	44	6,0
COEFICIENTE "S"	1,018	-	1,033	-	0,830	-

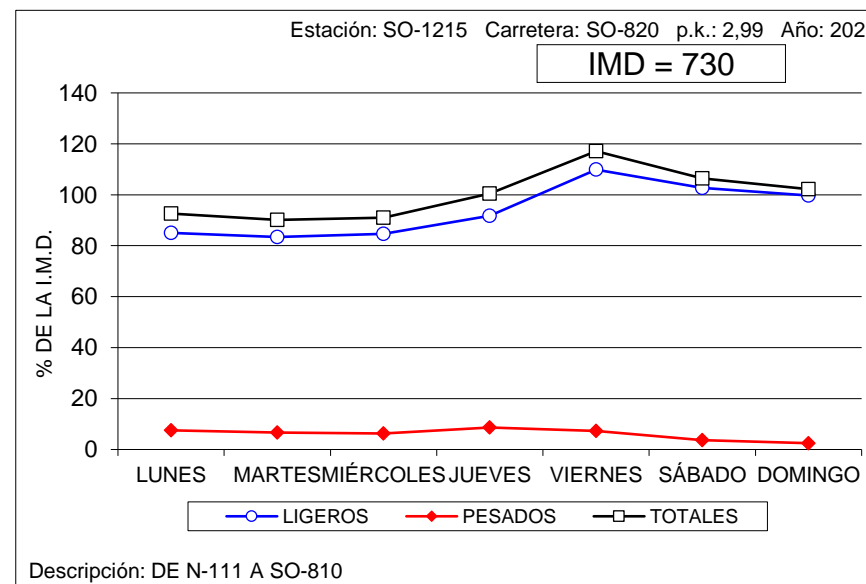
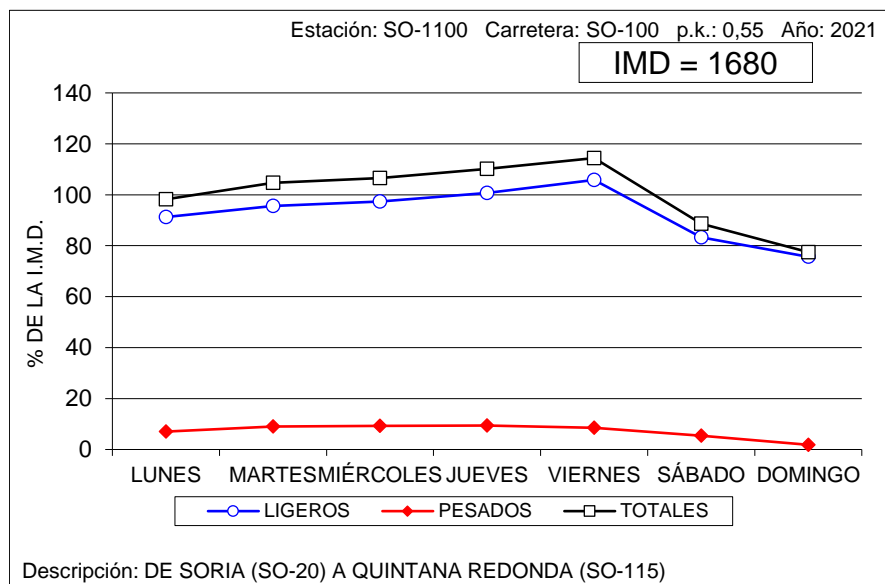



VARIACIÓN SEMANAL DEL TRÁFICO

Estación: SO-1240

Carretera: CL-117

DÍA	TOTALES		LIGEROS		PESADOS	
	Veh/día	% IMD	Veh/día	% IMD	Veh/día	% IMD
LUNES	1.207	101,0	1.071	89,6	136	11,4
MARTES	1.199	100,3	1.086	90,9	113	9,5
MIÉRCOLES	1.222	102,3	1.052	88,0	170	14,2
JUEVES	1.165	97,5	1.019	85,3	146	12,2
VIERNES	1.346	112,6	1.197	100,2	149	12,5
SÁBADO	1.077	90,1	1.008	84,4	69	5,8
DOMINGO	1.146	95,9	1.100	92,1	46	3,8
MEDIA LABORABLE	1.228	102,8	1.085	90,8	143	12,0
MEDIA SEMANAL	1.195	100,0	1.076	90,0	119	10,0
COEFICIENTE "S"	0,973	-	0,992	-	0,832	-

VARIACIÓN SEMANAL DEL TRÁFICO

Estación: SO-1265

Carretera: SO-920

DÍA	TOTALES		LIGEROS		PESADOS	
	Veh/día	% IMD	Veh/día	% IMD	Veh/día	% IMD
LUNES	975	89,4	902	82,8	73	6,7
MARTES	942	86,4	890	81,7	52	4,8
MIÉRCOLES	885	81,2	826	75,8	59	5,4
JUEVES	1.051	96,4	975	89,4	76	7,0
VIERNES	1.305	119,7	1.213	111,3	92	8,4
SÁBADO	1.295	118,8	1.245	114,2	50	4,6
DOMINGO	1.180	108,3	1.138	104,4	42	3,9
MEDIA LABORABLE	1.031	94,6	961	88,2	70	6,4
MEDIA SEMANAL	1.090	100,0	1.027	94,2	63	5,8
COEFICIENTE "S"	1,057	-	1,069	-	0,900	-

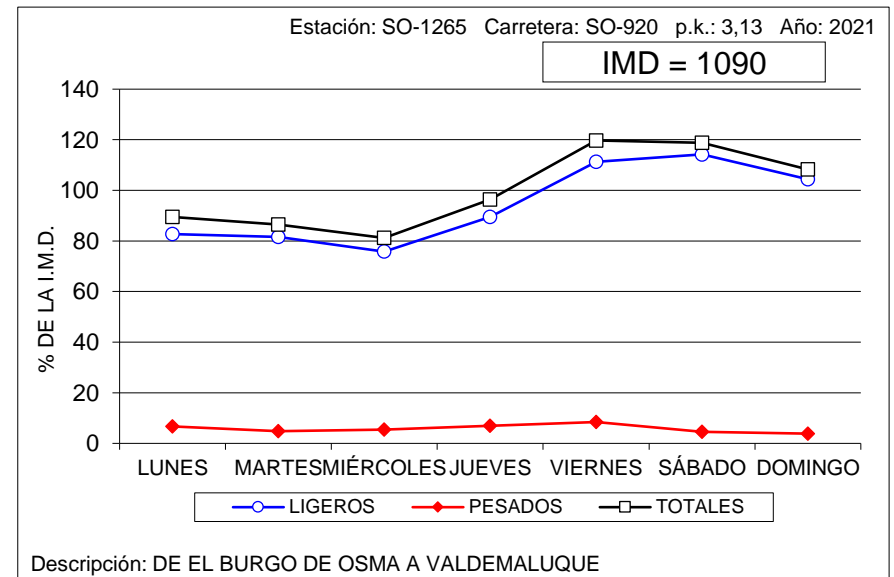
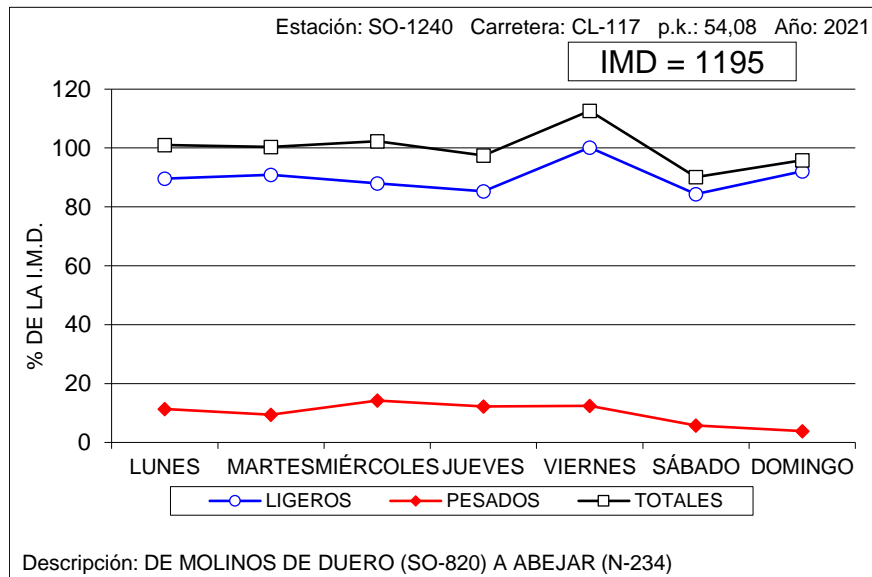



VARIACIÓN SEMANAL DEL TRÁFICO

Estación: VA-0030

Carretera: CL-602

DÍA	TOTALES		LIGEROS		PESADOS	
	Veh/día	% IMD	Veh/día	% IMD	Veh/día	% IMD
LUNES	2.466	104,1	2.034	85,8	432	18,2
MARTES	2.625	110,8	2.182	92,1	443	18,7
MIÉRCOLES	2.690	113,5	2.240	94,5	450	19,0
JUEVES	2.722	114,9	2.274	95,9	448	18,9
VIERNES	2.766	116,7	2.356	99,4	410	17,3
SÁBADO	1.765	74,5	1.659	70,0	106	4,5
DOMINGO	1.548	65,3	1.487	62,7	61	2,6
MEDIA LABORABLE	2.654	112,0	2.218	93,6	436	18,4
MEDIA SEMANAL	2.370	100,0	2.034	85,8	336	14,2
COEFICIENTE "S"	0,893	-	0,917	-	0,771	-

VARIACIÓN SEMANAL DEL TRÁFICO

Estación: VA-0080

Carretera: CL-610

DÍA	TOTALES		LIGEROS		PESADOS	
	Veh/día	% IMD	Veh/día	% IMD	Veh/día	% IMD
LUNES	7.678	103,0	7.295	97,9	383	5,1
MARTES	7.955	106,7	7.572	101,6	383	5,1
MIÉRCOLES	8.146	109,3	7.759	104,1	387	5,2
JUEVES	8.178	109,7	7.790	104,5	388	5,2
VIERNES	8.281	111,1	7.914	106,2	367	4,9
SÁBADO	6.255	83,9	6.098	81,8	157	2,1
DOMINGO	5.652	75,8	5.575	74,8	77	1,0
MEDIA LABORABLE	8.049	108,0	7.667	102,9	382	5,1
MEDIA SEMANAL	7.452	100,0	7.146	95,9	306	4,1
COEFICIENTE "S"	0,926	-	0,932	-	0,801	-

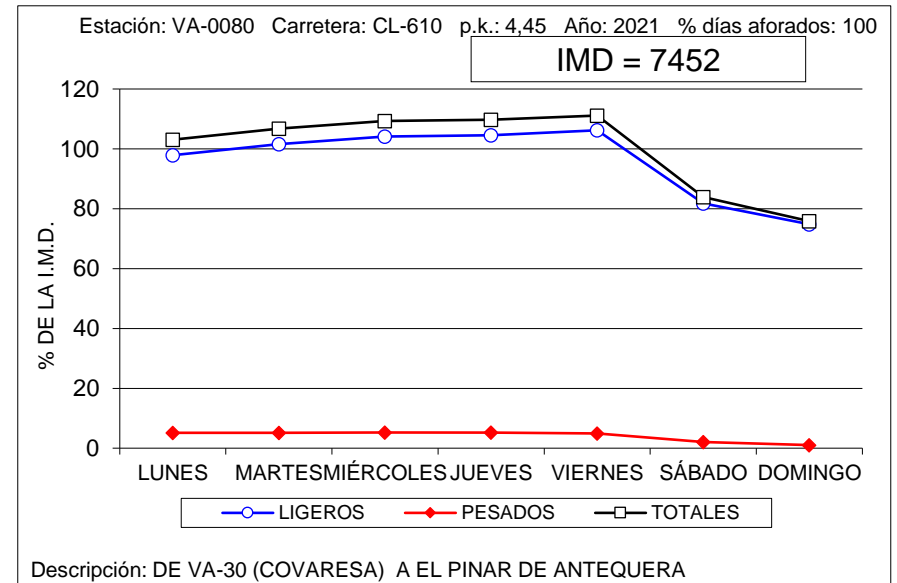
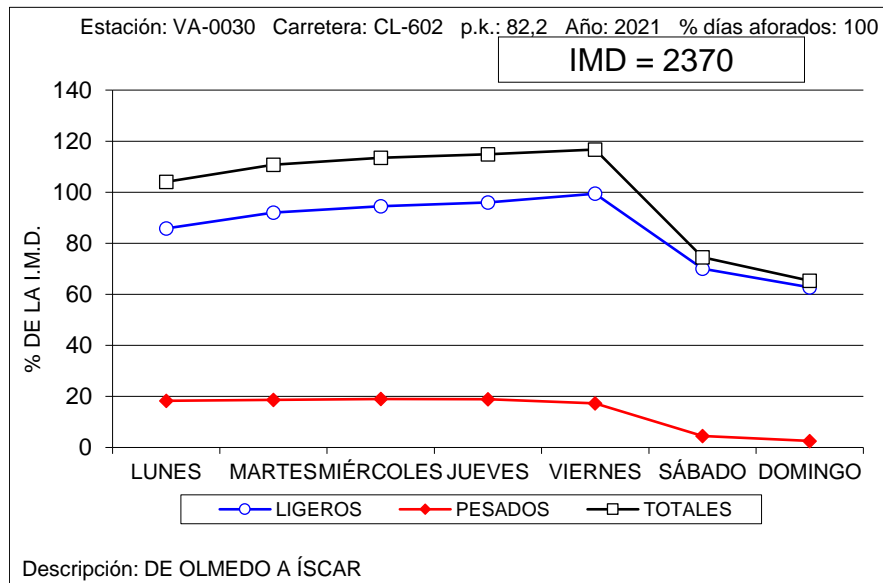



VARIACIÓN SEMANAL DEL TRÁFICO

Estación: VA-0600

Carretera: A-601

DÍA	TOTALES		LIGEROS		PESADOS	
	Veh/día	% IMD	Veh/día	% IMD	Veh/día	% IMD
LUNES	17.154	107,5	14.919	93,5	2.235	14,0
MARTES	17.001	106,6	14.711	92,2	2.290	14,4
MIÉRCOLES	17.037	106,8	14.747	92,5	2.290	14,4
JUEVES	17.623	110,5	15.267	95,7	2.356	14,8
VIERNES	18.548	116,3	16.339	102,4	2.209	13,8
SÁBADO	12.790	80,2	12.247	76,8	543	3,4
DOMINGO	11.456	71,8	11.149	69,9	307	1,9
MEDIA LABORABLE	17.477	109,6	15.201	95,3	2.276	14,3
MEDIA SEMANAL	15.951	100,0	14.203	89,0	1.748	11,0
COEFICIENTE "S"	0,913	-	0,934	-	0,768	-

VARIACIÓN SEMANAL DEL TRÁFICO

Estación: VA-0605

Carretera: A-601

DÍA	TOTALES		LIGEROS		PESADOS	
	Veh/día	% IMD	Veh/día	% IMD	Veh/día	% IMD
LUNES	13.776	106,4	11.687	90,3	2.089	16,1
MARTES	13.511	104,4	11.382	87,9	2.129	16,4
MIÉRCOLES	13.633	105,3	11.479	88,7	2.154	16,6
JUEVES	14.096	108,9	11.891	91,8	2.205	17,0
VIERNES	15.111	116,7	13.035	100,7	2.076	16,0
SÁBADO	10.525	81,3	9.939	76,8	586	4,5
DOMINGO	9.931	76,7	9.562	73,9	369	2,9
MEDIA LABORABLE	14.030	108,4	11.899	91,9	2.131	16,5
MEDIA SEMANAL	12.947	100,0	11.287	87,2	1.660	12,8
COEFICIENTE "S"	0,923	-	0,949	-	0,779	-

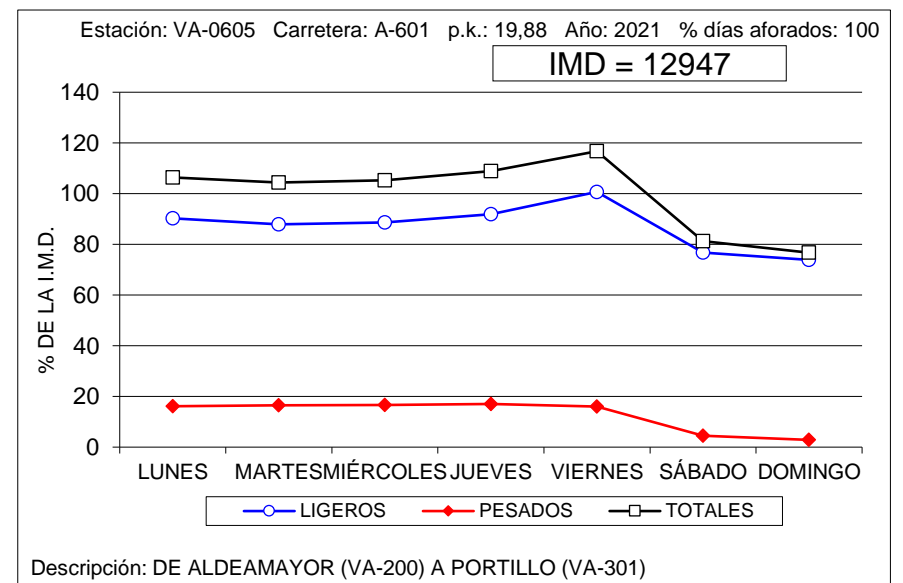
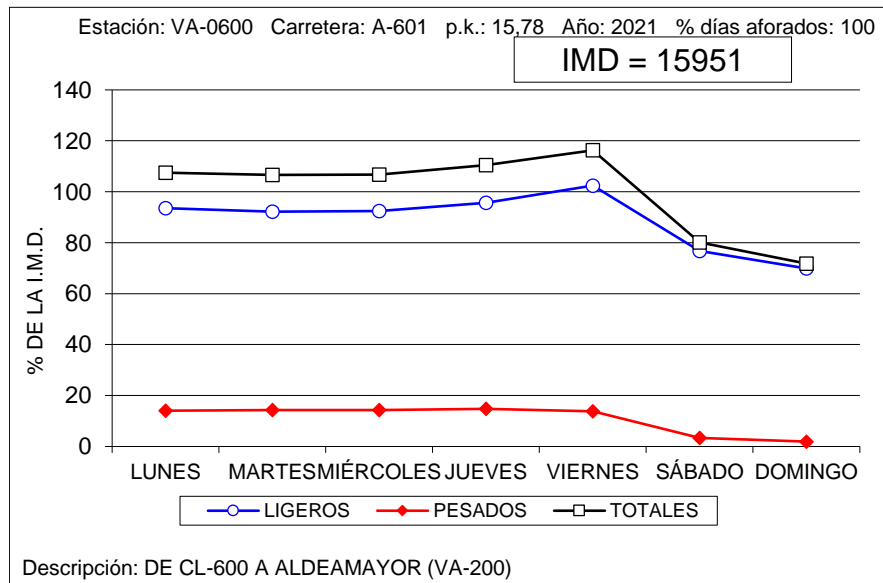



VARIACIÓN SEMANAL DEL TRÁFICO

Estación: VA-0610

Carretera: A-601

DÍA	TOTALES		LIGEROS		PESADOS	
	Veh/día	% IMD	Veh/día	% IMD	Veh/día	% IMD
LUNES	8.752	104,1	7.144	85,0	1.608	19,1
MARTES	8.332	99,1	6.675	79,4	1.657	19,7
MIÉRCOLES	8.371	99,6	6.735	80,1	1.636	19,5
JUEVES	8.805	104,7	7.090	84,3	1.715	20,4
VIERNES	9.867	117,4	8.265	98,3	1.602	19,1
SÁBADO	7.273	86,5	6.832	81,3	441	5,2
DOMINGO	7.415	88,2	7.158	85,2	257	3,1
MEDIA LABORABLE	8.830	105,0	7.186	85,5	1.644	19,6
MEDIA SEMANAL	8.406	100,0	7.131	84,8	1.275	15,2
COEFICIENTE "S"	0,952	-	0,992	-	0,776	-

VARIACIÓN SEMANAL DEL TRÁFICO

Estación: VA-1050

Carretera: CL-602

DÍA	TOTALES		LIGEROS		PESADOS	
	Veh/día	% IMD	Veh/día	% IMD	Veh/día	% IMD
LUNES	689	102,4	605	89,9	84	12,5
MARTES	674	100,1	589	87,5	85	12,6
MIÉRCOLES	701	104,2	611	90,8	90	13,4
JUEVES	706	104,9	619	92,0	87	12,9
VIERNES	754	112,0	671	99,7	83	12,3
SÁBADO	610	90,6	583	86,6	27	4,0
DOMINGO	576	85,6	562	83,5	14	2,1
MEDIA LABORABLE	705	104,8	619	92,0	86	12,8
MEDIA SEMANAL	673	100,0	606	90,0	67	10,0
COEFICIENTE "S"	0,955	-	0,979	-	0,779	-

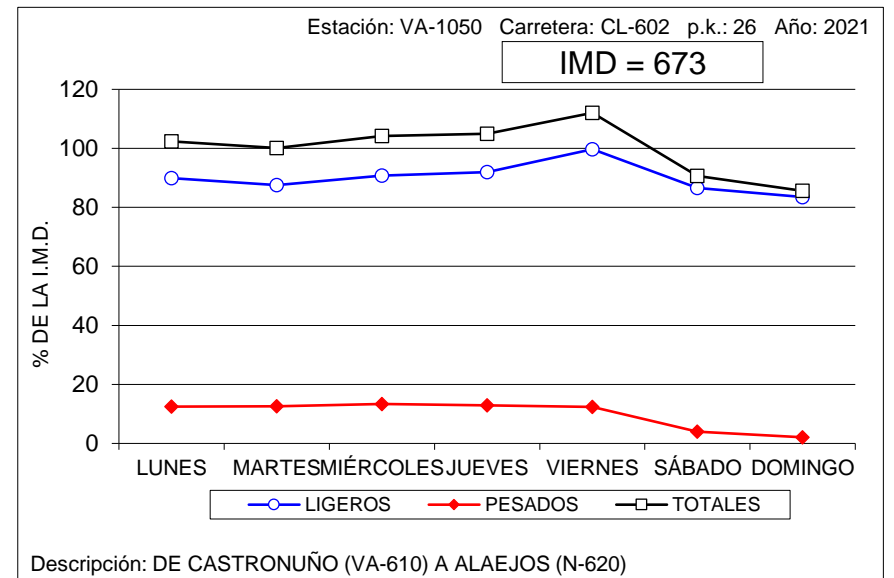
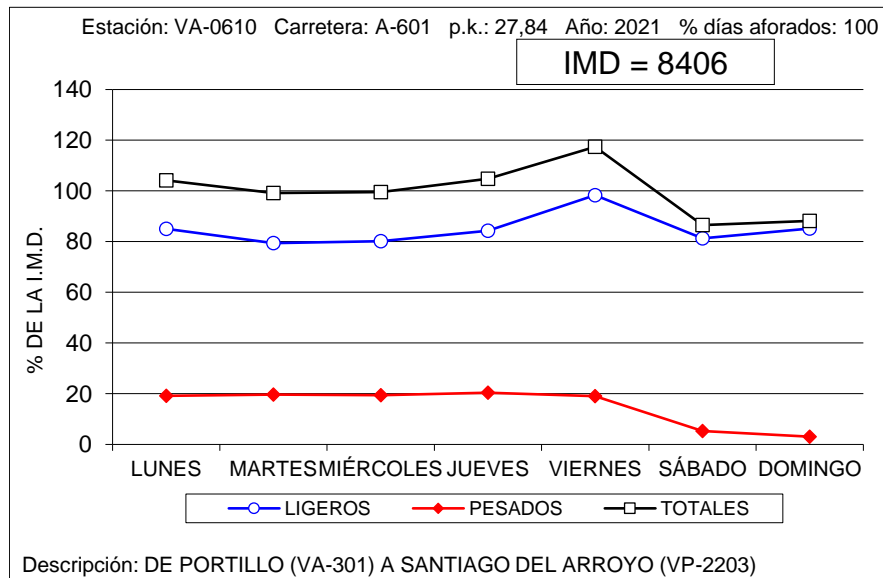



VARIACIÓN SEMANAL DEL TRÁFICO

Estación: VA-1060

Carretera: VA-705

DÍA	TOTALES		LIGEROS		PESADOS	
	Veh/día	% IMD	Veh/día	% IMD	Veh/día	% IMD
LUNES	664	109,9	482	79,8	182	30,1
MARTES	621	102,8	418	69,2	203	33,6
MIÉRCOLES	673	111,4	495	82,0	178	29,5
JUEVES	688	113,9	497	82,3	191	31,6
VIERNES	719	119,0	523	86,6	196	32,5
SÁBADO	489	81,0	444	73,5	45	7,5
DOMINGO	371	61,4	347	57,5	24	4,0
MEDIA LABORABLE	673	111,4	483	80,0	190	31,5
MEDIA SEMANAL	604	100,0	458	75,8	146	24,2
COEFICIENTE "S"	0,897	-	0,948	-	0,768	-

VARIACIÓN SEMANAL DEL TRÁFICO

Estación: VA-1085

Carretera: CL-610

DÍA	TOTALES		LIGEROS		PESADOS	
	Veh/día	% IMD	Veh/día	% IMD	Veh/día	% IMD
LUNES	2.251	115,0	2.024	103,4	227	11,6
MARTES	2.103	107,4	1.872	95,6	231	11,8
MIÉRCOLES	2.327	118,8	2.082	106,3	245	12,5
JUEVES	1.985	101,4	1.748	89,3	237	12,1
VIERNES	2.179	111,3	1.952	99,7	227	11,6
SÁBADO	1.371	70,0	1.303	66,5	68	3,5
DOMINGO	1.495	76,4	1.459	74,5	36	1,8
MEDIA LABORABLE	2.169	110,8	1.936	98,9	233	11,9
MEDIA SEMANAL	1.958	100,0	1.777	90,8	181	9,2
COEFICIENTE "S"	0,903	-	0,918	-	0,777	-

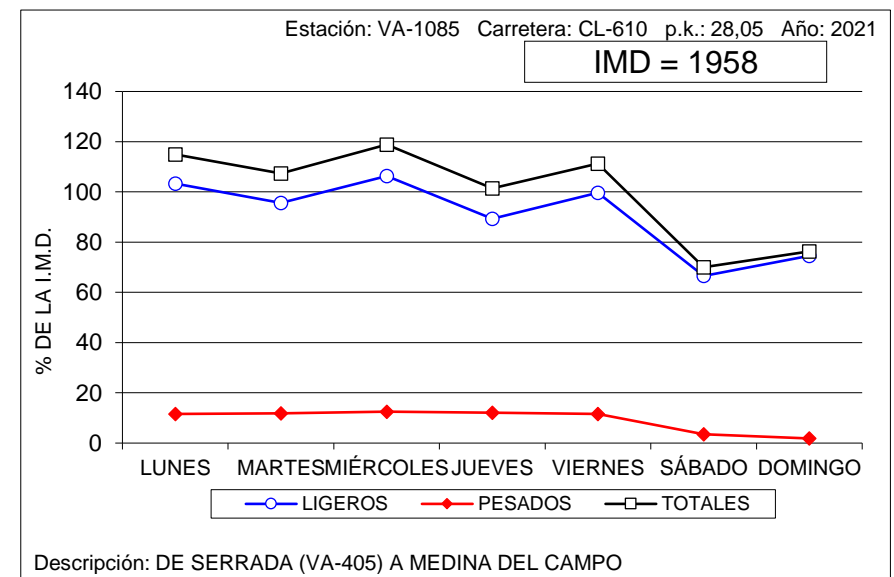
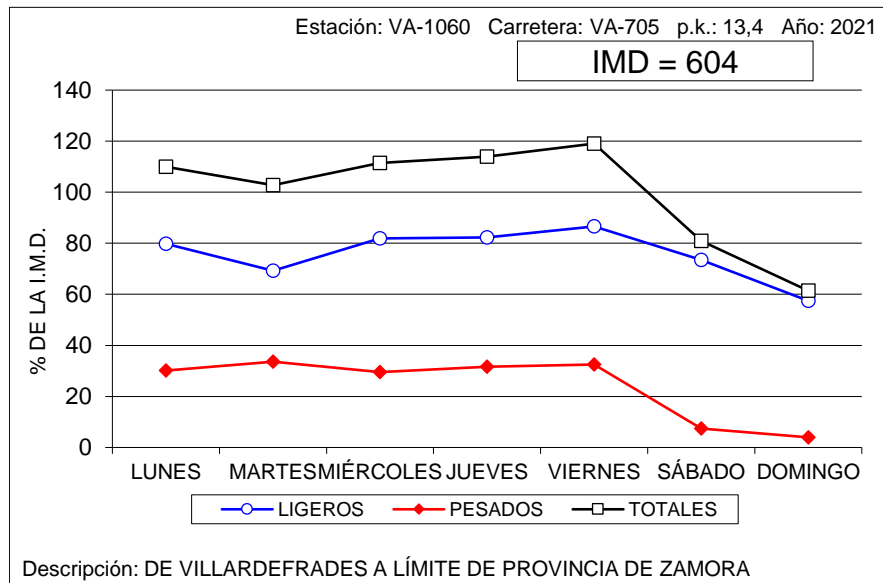



VARIACIÓN SEMANAL DEL TRÁFICO

Estación: VA-1130

Carretera: VA-905

DÍA	TOTALES		LIGEROS		PESADOS	
	Veh/día	% IMD	Veh/día	% IMD	Veh/día	% IMD
LUNES	865	112,5	740	96,2	125	16,3
MARTES	819	106,5	694	90,2	125	16,3
MIÉRCOLES	871	113,3	726	94,4	145	18,9
JUEVES	769	100,0	657	85,4	112	14,6
VIERNES	915	119,0	788	102,5	127	16,5
SÁBADO	681	88,6	629	81,8	52	6,8
DOMINGO	459	59,7	434	56,4	25	3,3
MEDIA LABORABLE	848	110,3	721	93,8	127	16,5
MEDIA SEMANAL	769	100,0	667	86,7	102	13,3
COEFICIENTE "S"	0,907	-	0,925	-	0,803	-

VARIACIÓN SEMANAL DEL TRÁFICO

Estación: VA-1165

Carretera: VA-140

DÍA	TOTALES		LIGEROS		PESADOS	
	Veh/día	% IMD	Veh/día	% IMD	Veh/día	% IMD
LUNES	5.739	105,6	5.377	98,9	362	6,7
MARTES	5.710	105,0	5.345	98,3	365	6,7
MIÉRCOLES	5.951	109,5	5.571	102,5	380	7,0
JUEVES	5.851	107,6	5.461	100,4	390	7,2
VIERNES	6.222	114,4	5.835	107,3	387	7,1
SÁBADO	4.584	84,3	4.498	82,7	86	1,6
DOMINGO	3.997	73,5	3.952	72,7	45	0,8
MEDIA LABORABLE	5.895	108,4	5.518	101,5	377	6,9
MEDIA SEMANAL	5.437	100,0	5.149	94,7	288	5,3
COEFICIENTE "S"	0,922	-	0,933	-	0,764	-

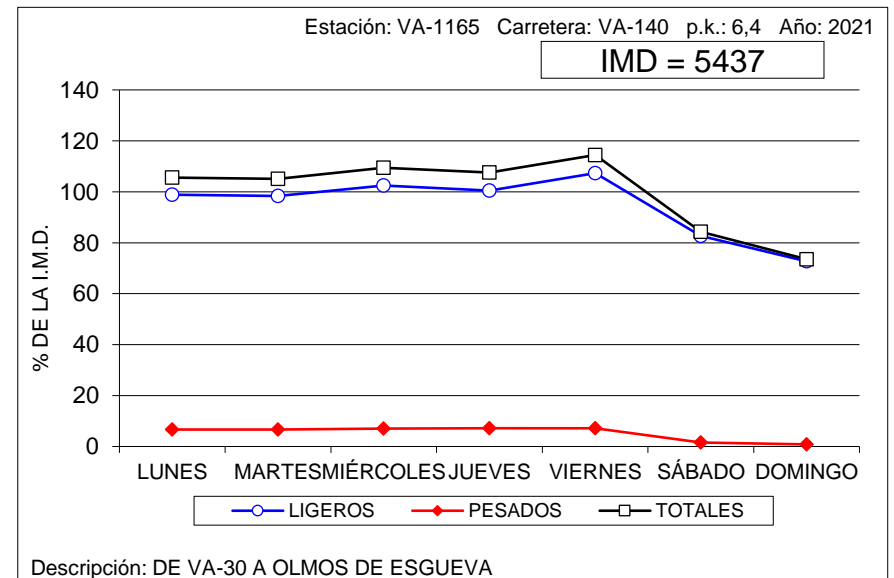
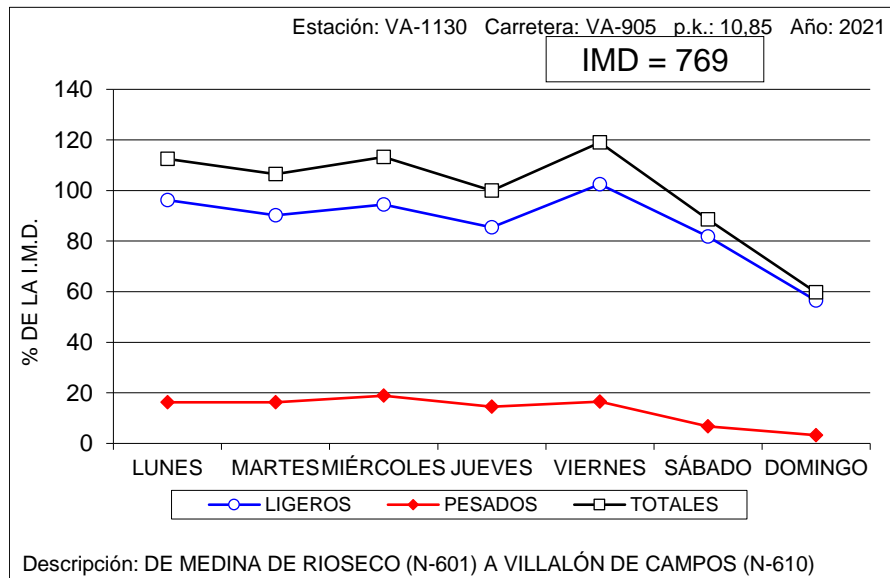



VARIACIÓN SEMANAL DEL TRÁFICO

Estación: VA-1230

Carretera: VA-113

DÍA	TOTALES		LIGEROS		PESADOS	
	Veh/día	% IMD	Veh/día	% IMD	Veh/día	% IMD
LUNES	3.319	108,5	3.185	104,2	134	4,4
MARTES	3.354	109,7	3.214	105,1	140	4,6
MIÉRCOLES	3.410	111,5	3.263	106,7	147	4,8
JUEVES	3.434	112,3	3.295	107,8	139	4,5
VIERNES	3.541	115,8	3.393	111,0	148	4,8
SÁBADO	2.430	79,5	2.384	78,0	46	1,5
DOMINGO	1.925	62,9	1.900	62,1	25	0,8
MEDIA LABORABLE	3.412	111,6	3.270	106,9	142	4,6
MEDIA SEMANAL	3.058	100,0	2.947	96,4	111	3,6
COEFICIENTE "S"	0,896	-	0,901	-	0,782	-

VARIACIÓN SEMANAL DEL TRÁFICO

Estación: VA-1285

Carretera: VA-223

DÍA	TOTALES		LIGEROS		PESADOS	
	Veh/día	% IMD	Veh/día	% IMD	Veh/día	% IMD
LUNES	1.894	108,8	1.356	77,9	538	30,9
MARTES	1.926	110,6	1.363	78,3	563	32,3
MIÉRCOLES	1.806	103,7	1.231	70,7	575	33,0
JUEVES	2.008	115,3	1.469	84,4	539	31,0
VIERNES	1.979	113,7	1.520	87,3	459	26,4
SÁBADO	1.352	77,7	1.216	69,8	136	7,8
DOMINGO	1.225	70,4	1.132	65,0	93	5,3
MEDIA LABORABLE	1.923	110,5	1.388	79,7	535	30,7
MEDIA SEMANAL	1.741	100,0	1.326	76,2	415	23,8
COEFICIENTE "S"	0,905	-	0,955	-	0,776	-

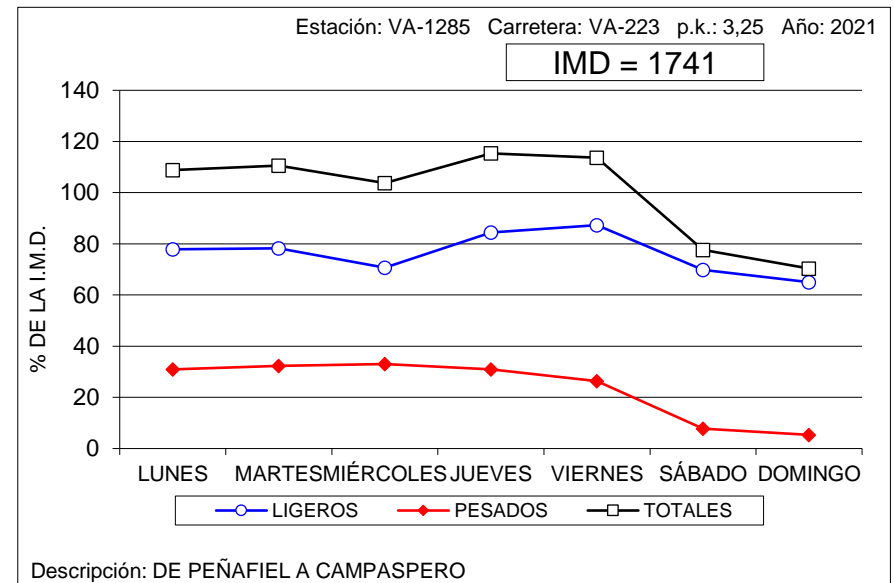
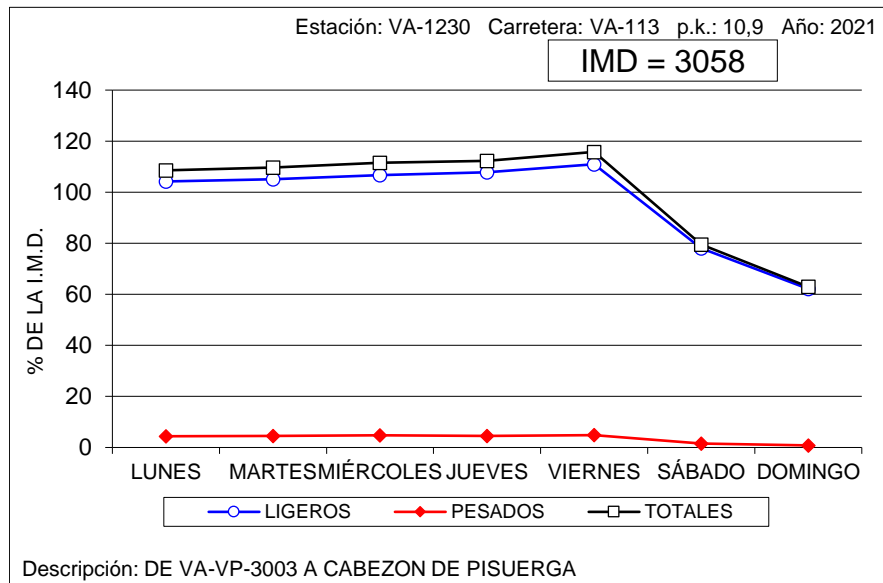



VARIACIÓN SEMANAL DEL TRÁFICO

Estación: VA-1650

Carretera: VA-113

DÍA	TOTALES		LIGEROS		PESADOS	
	Veh/día	% IMD	Veh/día	% IMD	Veh/día	% IMD
LUNES	11.742	112,2	10.721	102,4	1.021	9,8
MARTES	11.810	112,8	10.800	103,2	1.010	9,6
MIÉRCOLES	12.291	117,4	11.245	107,4	1.046	10,0
JUEVES	12.361	118,1	11.239	107,4	1.122	10,7
VIERNES	12.550	119,9	11.439	109,3	1.111	10,6
SÁBADO	7.383	70,5	7.077	67,6	306	2,9
DOMINGO	5.137	49,1	4.986	47,6	151	1,4
MEDIA LABORABLE	12.151	116,1	11.089	105,9	1.062	10,1
MEDIA SEMANAL	10.468	100,0	9.644	92,1	824	7,9
COEFICIENTE "S"	0,861	-	0,870	-	0,776	-

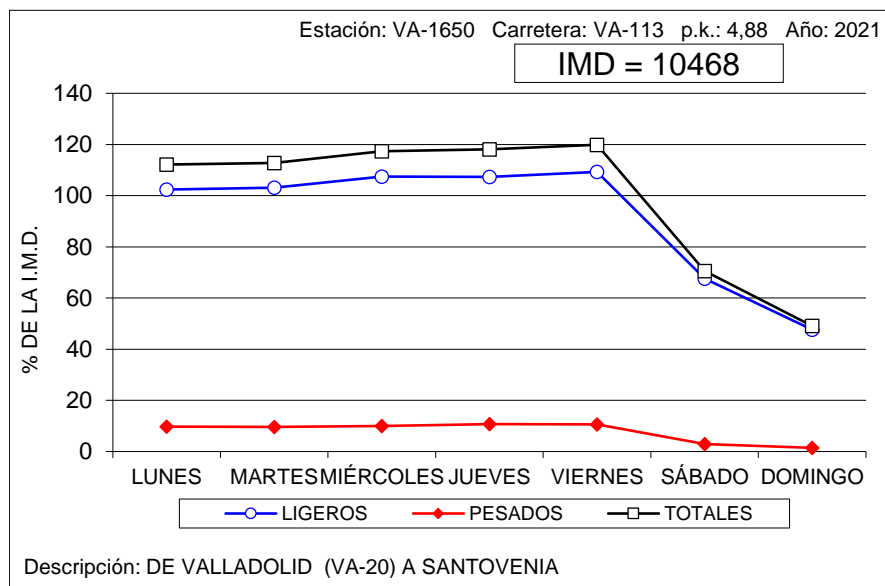



VARIACIÓN SEMANAL DEL TRÁFICO

Estación: ZA-1010

Carretera: CL-602

DÍA	TOTALES		LIGEROS		PESADOS	
	Veh/día	% IMD	Veh/día	% IMD	Veh/día	% IMD
LUNES	2.678	106,7	2.156	85,9	522	20,8
MARTES	2.651	105,6	2.122	84,5	529	21,1
MIÉRCOLES	2.572	102,4	2.064	82,2	508	20,2
JUEVES	2.740	109,1	2.197	87,5	543	21,6
VIERNES	2.841	113,1	2.291	91,2	550	21,9
SÁBADO	2.221	88,5	2.063	82,2	158	6,3
DOMINGO	1.879	74,8	1.799	71,6	80	3,2
MEDIA LABORABLE	2.696	107,4	2.166	86,3	530	21,1
MEDIA SEMANAL	2.511	100,0	2.099	83,6	412	16,4
COEFICIENTE "S"	0,931	-	0,969	-	0,777	-

VARIACIÓN SEMANAL DEL TRÁFICO

Estación: ZA-1025

Carretera: ZA-605

DÍA	TOTALES		LIGEROS		PESADOS	
	Veh/día	% IMD	Veh/día	% IMD	Veh/día	% IMD
LUNES	955	101,8	725	77,3	230	24,5
MARTES	989	105,4	729	77,7	260	27,7
MIÉRCOLES	1.082	115,4	817	87,1	265	28,3
JUEVES	1.094	116,6	807	86,0	287	30,6
VIERNES	1.162	123,9	889	94,8	273	29,1
SÁBADO	705	75,2	631	67,3	74	7,9
DOMINGO	585	62,4	543	57,9	42	4,5
MEDIA LABORABLE	1.056	112,6	793	84,5	263	28,0
MEDIA SEMANAL	938	100,0	734	78,3	204	21,7
COEFICIENTE "S"	0,888	-	0,926	-	0,776	-

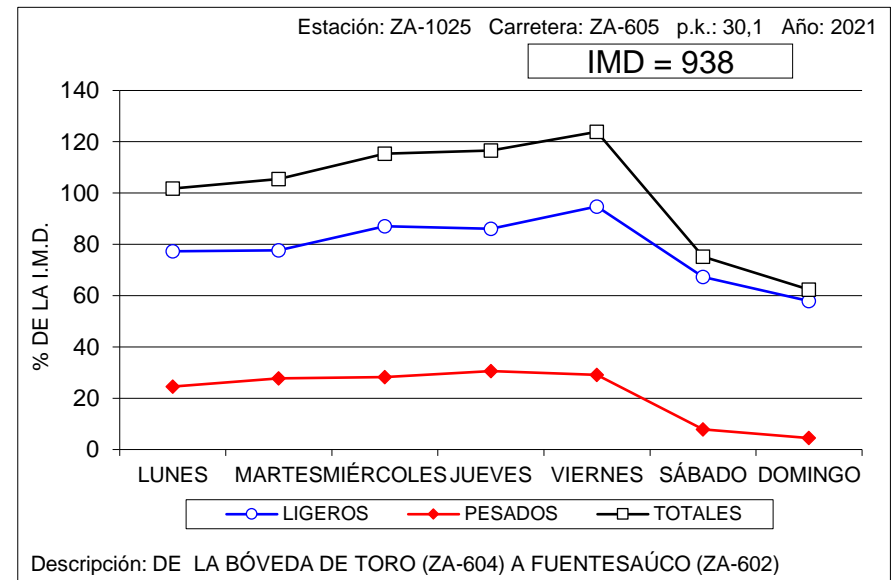
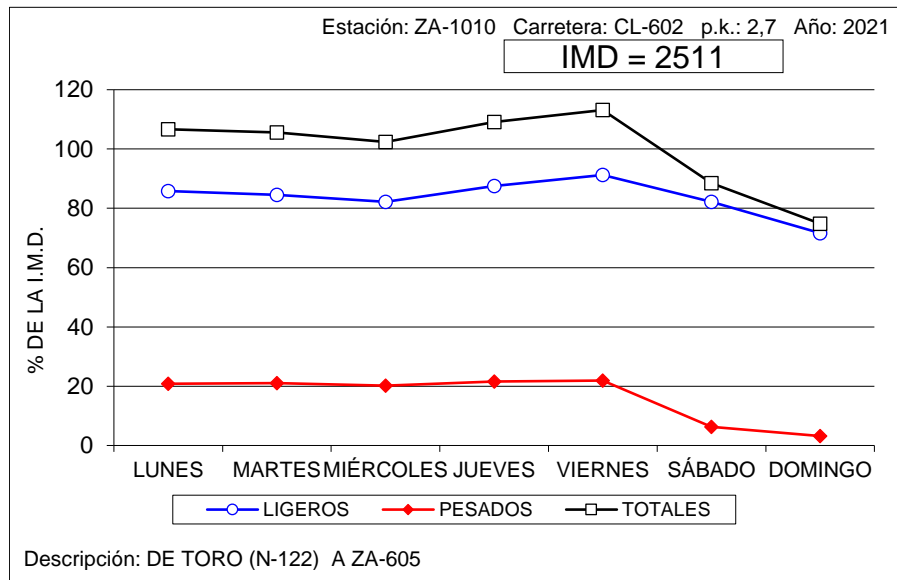



VARIACIÓN SEMANAL DEL TRÁFICO

Estación: ZA-1045

Carretera: CL-527

DÍA	TOTALES		LIGEROS		PESADOS	
	Veh/día	% IMD	Veh/día	% IMD	Veh/día	% IMD
LUNES	4.208	106,0	3.644	91,8	564	14,2
MARTES	4.222	106,3	3.645	91,8	577	14,5
MIÉRCOLES	4.206	105,9	3.676	92,6	530	13,3
JUEVES	4.246	106,9	3.680	92,7	566	14,3
VIERNES	4.635	116,7	4.053	102,1	582	14,7
SÁBADO	3.286	82,7	3.065	77,2	221	5,6
DOMINGO	2.996	75,4	2.828	71,2	168	4,2
MEDIA LABORABLE	4.304	108,4	3.740	94,2	564	14,2
MEDIA SEMANAL	3.971	100,0	3.513	88,5	458	11,5
COEFICIENTE "S"	0,923	-	0,939	-	0,812	-

VARIACIÓN SEMANAL DEL TRÁFICO

Estación: ZA-1055

Carretera: CL-527

DÍA	TOTALES		LIGEROS		PESADOS	
	Veh/día	% IMD	Veh/día	% IMD	Veh/día	% IMD
LUNES	1.502	93,3	1.289	80,1	213	13,2
MARTES	1.615	100,4	1.376	85,5	239	14,9
MIÉRCOLES	1.560	97,0	1.342	83,4	218	13,5
JUEVES	1.632	101,4	1.390	86,4	242	15,0
VIERNES	1.924	119,6	1.672	103,9	252	15,7
SÁBADO	1.578	98,1	1.426	88,6	152	9,4
DOMINGO	1.453	90,3	1.357	84,3	96	6,0
MEDIA LABORABLE	1.647	102,4	1.414	87,9	233	14,5
MEDIA SEMANAL	1.609	100,0	1.407	87,4	202	12,6
COEFICIENTE "S"	0,977	-	0,995	-	0,867	-

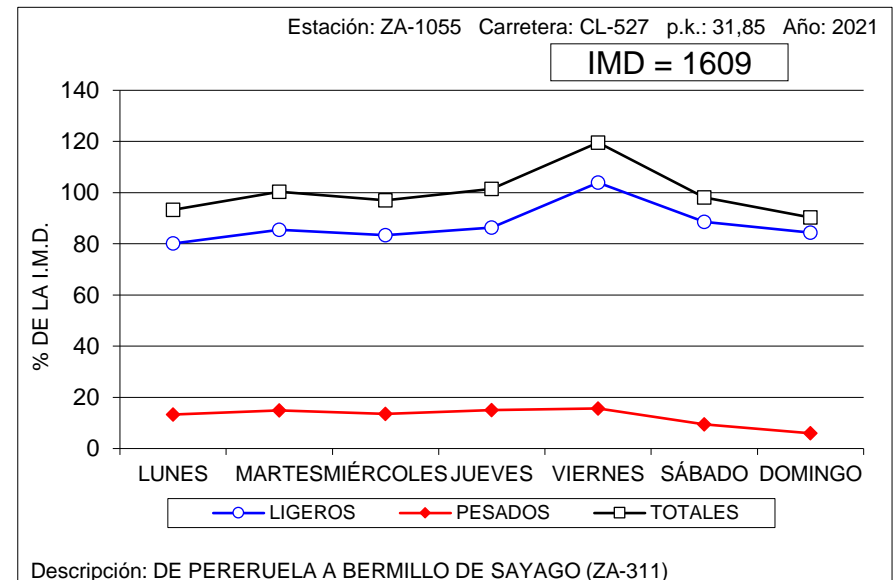
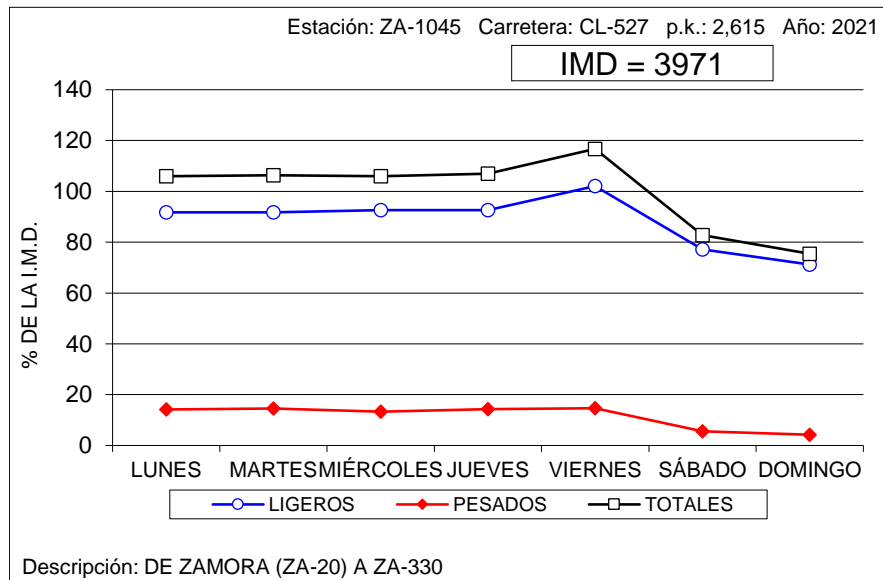



VARIACIÓN SEMANAL DEL TRÁFICO

Estación: ZA-1100

Carretera: CL-605

DÍA	TOTALES		LIGEROS		PESADOS	
	Veh/día	% IMD	Veh/día	% IMD	Veh/día	% IMD
LUNES	1.214	100,3	1.022	84,5	192	15,9
MARTES	1.796	148,4	1.413	116,8	383	31,7
MIÉRCOLES	1.286	106,3	1.044	86,3	242	20,0
JUEVES	1.254	103,6	1.055	87,2	199	16,4
VIERNES	1.282	106,0	1.074	88,8	208	17,2
SÁBADO	910	75,2	844	69,8	66	5,5
DOMINGO	734	60,7	682	56,4	52	4,3
MEDIA LABORABLE	1.367	113,0	1.122	92,7	245	20,2
MEDIA SEMANAL	1.210	100,0	1.019	84,2	191	15,8
COEFICIENTE "S"	0,885	-	0,908	-	0,780	-

VARIACIÓN SEMANAL DEL TRÁFICO

Estación: ZA-1120

Carretera: CL-612

DÍA	TOTALES		LIGEROS		PESADOS	
	Veh/día	% IMD	Veh/día	% IMD	Veh/día	% IMD
LUNES	1.281	106,8	1.075	89,6	206	17,2
MARTES	1.209	100,8	1.020	85,0	189	15,8
MIÉRCOLES	1.140	95,0	928	77,3	212	17,7
JUEVES	1.192	99,3	970	80,8	222	18,5
VIERNES	1.401	116,8	1.171	97,6	230	19,2
SÁBADO	1.136	94,7	1.058	88,2	78	6,5
DOMINGO	1.046	87,2	1.000	83,3	46	3,8
MEDIA LABORABLE	1.245	103,8	1.033	86,1	212	17,7
MEDIA SEMANAL	1.200	100,0	1.031	85,9	169	14,1
COEFICIENTE "S"	0,964	-	0,998	-	0,797	-

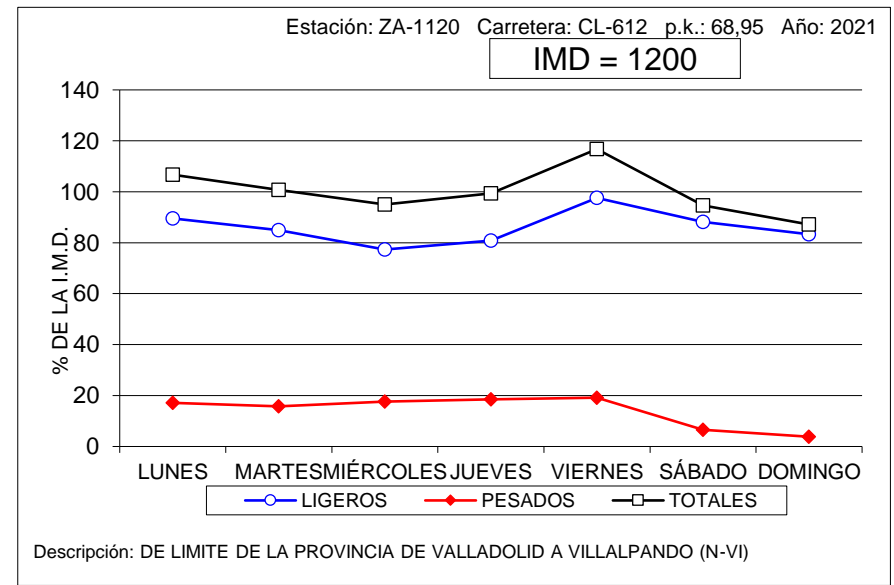
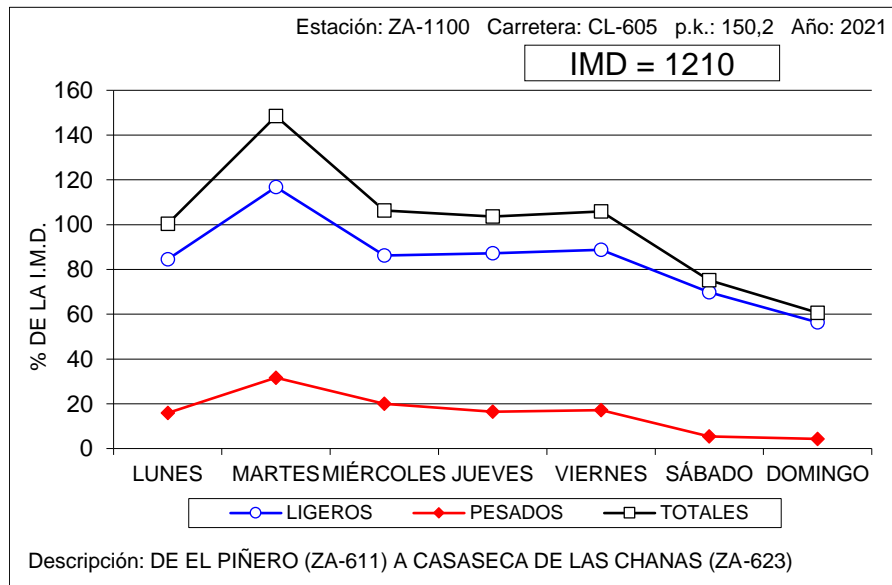



VARIACIÓN SEMANAL DEL TRÁFICO

Estación: ZA-1140

Carretera: CL-612

DÍA	TOTALES		LIGEROS		PESADOS	
	Veh/día	% IMD	Veh/día	% IMD	Veh/día	% IMD
LUNES	1.112	106,3	928	88,7	184	17,6
MARTES	1.111	106,2	910	87,0	201	19,2
MIÉRCOLES	1.127	107,7	920	88,0	207	19,8
JUEVES	1.149	109,8	941	90,0	208	19,9
VIERNES	1.219	116,5	1.004	96,0	215	20,6
SÁBADO	872	83,4	782	74,8	90	8,6
DOMINGO	736	70,4	685	65,5	51	4,9
MEDIA LABORABLE	1.143	109,3	940	89,9	203	19,4
MEDIA SEMANAL	1.046	100,0	881	84,2	165	15,8
COEFICIENTE "S"	0,915	-	0,937	-	0,813	-

VARIACIÓN SEMANAL DEL TRÁFICO

Estación: ZA-1170

Carretera: ZA-104

DÍA	TOTALES		LIGEROS		PESADOS	
	Veh/día	% IMD	Veh/día	% IMD	Veh/día	% IMD
LUNES	4.223	123,6	3.753	109,8	470	13,8
MARTES	3.431	100,4	3.098	90,7	333	9,7
MIÉRCOLES	3.249	95,1	2.925	85,6	324	9,5
JUEVES	3.344	97,9	2.967	86,8	377	11,0
VIERNES	3.593	105,2	3.213	94,0	380	11,1
SÁBADO	3.326	97,3	3.068	89,8	258	7,6
DOMINGO	2.749	80,5	2.547	74,5	202	5,9
MEDIA LABORABLE	3.568	104,4	3.191	93,4	377	11,0
MEDIA SEMANAL	3.417	100,0	3.082	90,2	335	9,8
COEFICIENTE "S"	0,958	-	0,966	-	0,889	-

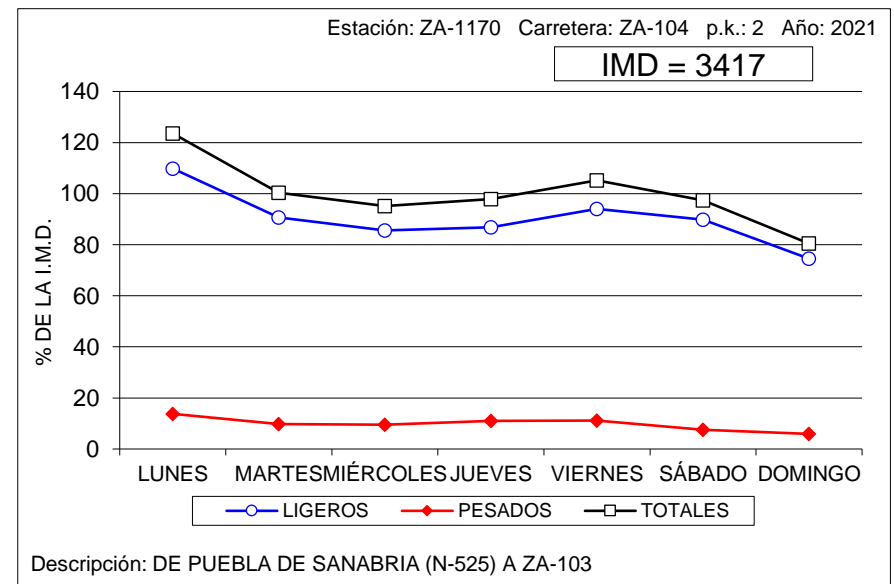
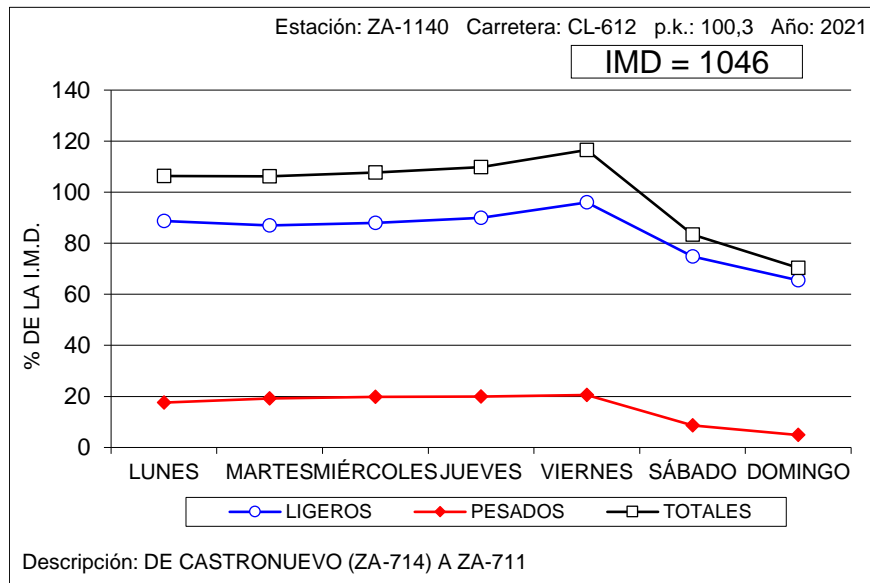



VARIACIÓN SEMANAL DEL TRÁFICO

Estación: ZA-1315

Carretera: ZA-610

DÍA	TOTALES		LIGEROS		PESADOS	
	Veh/día	% IMD	Veh/día	% IMD	Veh/día	% IMD
LUNES	4.388	109,7	4.012	100,3	376	9,4
MARTES	4.423	110,6	4.056	101,4	367	9,2
MIÉRCOLES	4.376	109,4	3.988	99,7	388	9,7
JUEVES	4.431	110,8	4.037	101,0	394	9,9
VIERNES	4.376	109,4	4.012	100,3	364	9,1
SÁBADO	3.395	84,9	3.204	80,1	191	4,8
DOMINGO	2.613	65,3	2.476	61,9	137	3,4
MEDIA LABORABLE	4.399	110,0	4.021	100,6	378	9,5
MEDIA SEMANAL	3.999	100,0	3.683	92,1	316	7,9
COEFICIENTE "S"	0,909	-	0,916	-	0,836	-

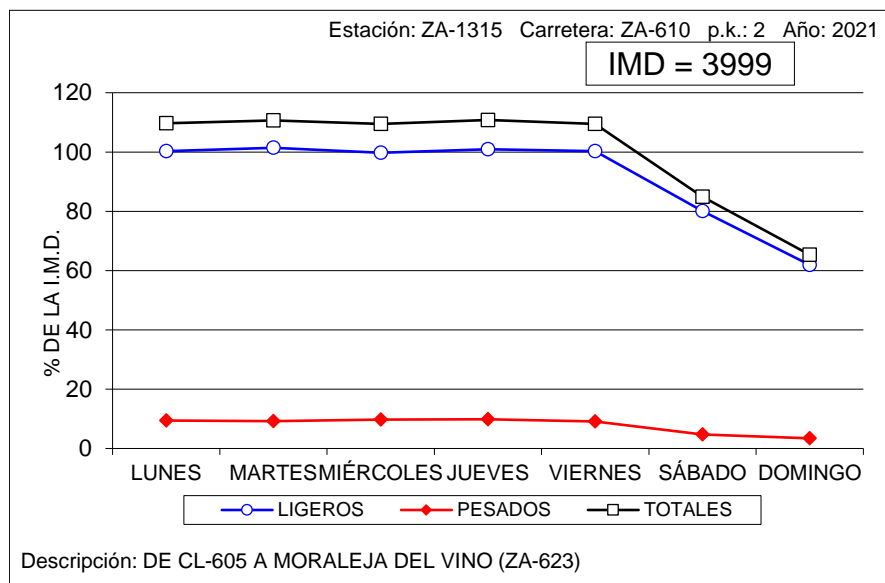



5. DATOS DE ESTACIONES PERMANENTES Y PRIMARIAS.

5.3. VARIACIÓN MENSUAL. COEFICIENTES "L"





VARIACIÓN MENSUAL DEL TRÁFICO

Estación: AV-0065

Carretera: CL-501

	MESES												MEDIA ANUAL
	ENE	FEB	MAR	ABR	MAY	JUN	JUL	AGO	SEP	OCT	NOV	DIC	
DÍA MEDIO	3.238	4.051	4.311	4.148	6.441	7.211	8.343	8.527	6.548	6.784	6.245	5.940	5.997
%	54,0	67,6	71,9	69,2	107,4	120,2	139,1	142,2	109,2	113,1	104,1	99,0	100,0
DÍAS LABORABLES	3.752	4.595	4.841	4.658	6.493	7.004	8.191	8.577	6.163	6.662	6.218	6.101	6.117
%	62,6	76,6	80,7	77,7	108,3	116,8	136,6	143,0	102,8	111,1	103,7	101,7	102,0
SÁBADOS	2.396	3.030	3.096	3.004	6.119	7.761	8.704	8.602	6.893	7.446	6.679	5.782	5.821
%	40,0	50,5	51,6	50,1	102,0	129,4	145,1	143,4	114,9	124,2	111,4	96,4	97,1
DOMINGOS	1.917	2.350	2.482	2.489	6.543	7.799	8.728	8.248	8.311	6.627	5.959	5.175	5.574
%	32,0	39,2	41,4	41,5	109,1	130,0	145,5	137,5	138,6	110,5	99,4	86,3	92,9
COEFICIENTE "L"	1,630	1,331	1,264	1,313	0,942	0,873	0,747	0,713	0,993	0,918	0,984	1,003	1,000

VARIACIÓN MENSUAL DEL TRÁFICO

Estación: AV-0130

Carretera: CL-505

	MESES												MEDIA ANUAL
	ENE	FEB	MAR	ABR	MAY	JUN	JUL	AGO	SEP	OCT	NOV	DIC	
DÍA MEDIO	1.666	2.158	2.411	2.383	3.281	3.678	4.226	4.503	3.557	3.560	2.948	2.805	3.106
%	53,6	69,5	77,6	76,7	105,6	118,4	136,1	145,0	114,5	114,6	94,9	90,3	100,0
DÍAS LABORABLES	1.909	2.372	2.660	2.593	3.283	3.578	4.096	4.459	3.336	3.472	2.975	2.935	3.145
%	61,5	76,4	85,6	83,5	105,7	115,2	131,9	143,6	107,4	111,8	95,8	94,5	101,3
SÁBADOS	1.301	1.879	1.914	1.995	3.332	3.961	4.521	4.607	4.138	4.072	3.103	2.675	3.139
%	41,9	60,5	61,6	64,2	107,3	127,5	145,6	148,3	133,2	131,1	99,9	86,1	101,1
DOMINGOS	1.011	1.365	1.478	1.616	3.221	3.952	4.578	4.615	4.188	3.419	2.647	2.184	2.872
%	32,5	43,9	47,6	52,0	103,7	127,2	147,4	148,6	134,8	110,1	85,2	70,3	92,5
COEFICIENTE "L"	1,647	1,326	1,182	1,213	0,958	0,879	0,768	0,705	0,943	0,906	1,057	1,072	1,000

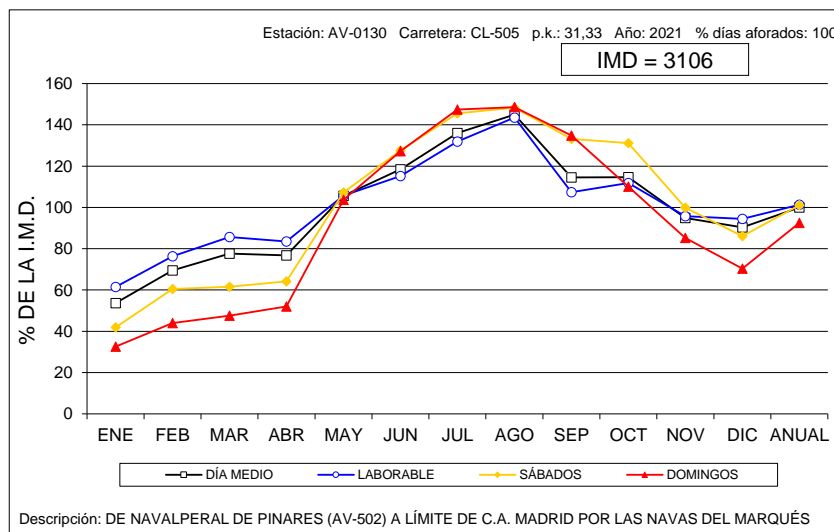
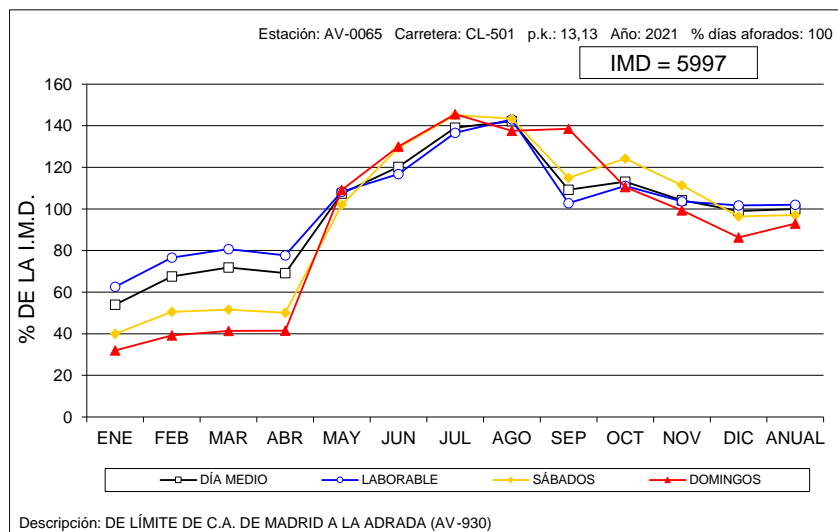



VARIACIÓN MENSUAL DEL TRÁFICO

Estación: AV-1010

Carretera: CL-507

	MESES						MEDIA ANUAL
	ENE-FEB	MAR-ABR	MAY-JUN	JUL-AGO	SEP-OCT	NOV-DIC	
DÍA MEDIO	932	1.083	1.439	1.547	1.341	1.230	1.262
%	73,9	85,8	114,0	122,6	106,3	97,5	100,0
DÍAS LABORABLES	1.107	1.268	1.531	1.624	1.399	1.344	1.378
%	87,7	100,5	121,3	128,7	110,9	106,5	109,2
SÁBADOS	479	631	1.108	1.247	1.235	938	940
%	38,0	50,0	87,8	98,8	97,9	74,3	74,5
DOMINGOS	510	612	1.313	1.463	1.156	952	1.002
%	40,4	48,5	104,0	115,9	91,6	75,4	79,4
COEFICIENTE "L"	1,245	1,087	0,900	0,849	0,985	1,025	1,000

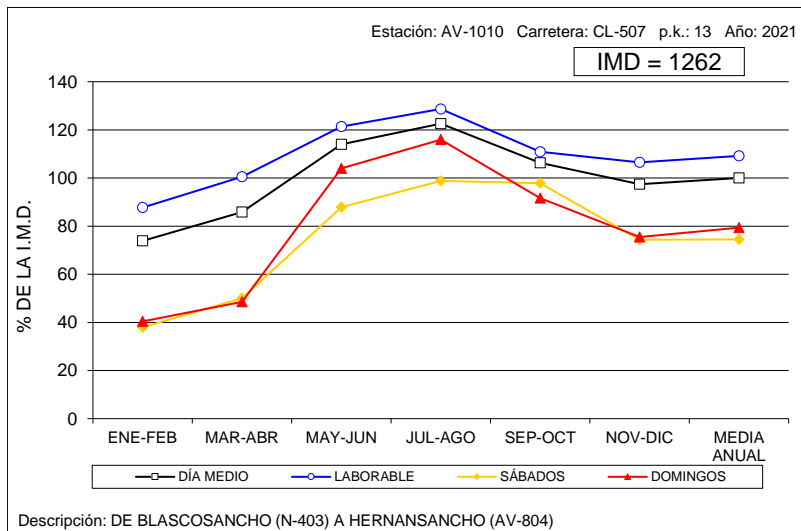

VARIACIÓN MENSUAL DEL TRÁFICO

Estación: AV-1040

Carretera: AV-941

	MESES						MEDIA ANUAL
	ENE-FEB	MAR-ABR	MAY-JUN	JUL-AGO	SEP-OCT	NOV-DIC	
DÍA MEDIO	363	771	783	1.478	1.187	948	922
%	39,4	83,6	84,9	160,3	128,7	102,8	100,0
DÍAS LABORABLES	422	734	719	1.599	1.008	875	893
%	45,8	79,6	78,0	173,4	109,3	94,9	96,9
SÁBADOS	145	809	1.163	1.265	1.703	1.072	1.026
%	15,7	87,7	126,1	137,2	184,7	116,3	111,3
DOMINGOS	283	925	724	1.086	1.560	1.191	962
%	30,7	100,3	78,5	117,8	169,2	129,2	104,3
COEFICIENTE "L"	2,116	1,217	1,242	0,558	0,886	1,021	1,000

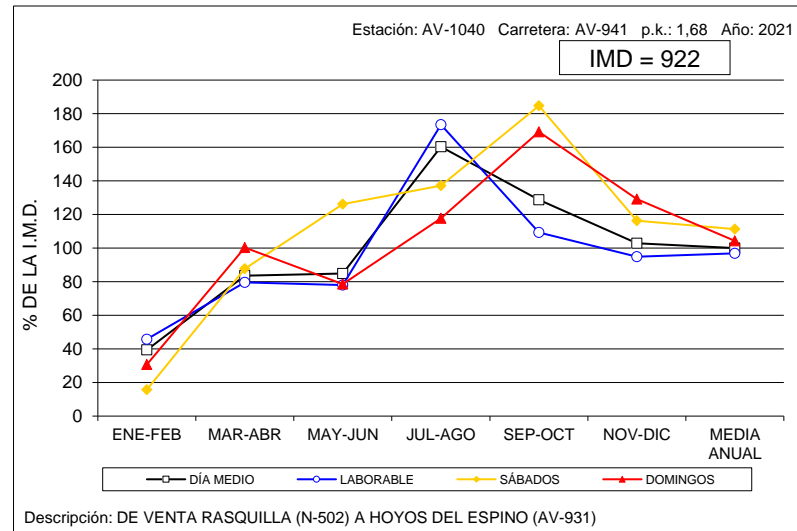



VARIACIÓN MENSUAL DEL TRÁFICO

Estación: AV-1150

Carretera: CL-510

	MESES						MEDIA ANUAL
	ENE-FEB	MAR-ABR	MAY-JUN	JUL-AGO	SEP-OCT	NOV-DIC	
DÍA MEDIO	623	786	996	1.287	879	808	897
%	69,5	87,6	111,0	143,5	98,0	90,1	100,0
DÍAS LABORABLES	710	889	989	1.263	900	841	932
%	79,2	99,1	110,3	140,8	100,3	93,8	103,9
SÁBADOS	416	552	990	1.414	853	800	838
%	46,4	61,5	110,4	157,6	95,1	89,2	93,4
DOMINGOS	396	504	1.034	1.277	803	646	777
%	44,1	56,2	115,3	142,4	89,5	72,0	86,6
COEFICIENTE "L"	1,313	1,048	0,942	0,738	1,036	1,108	1,000

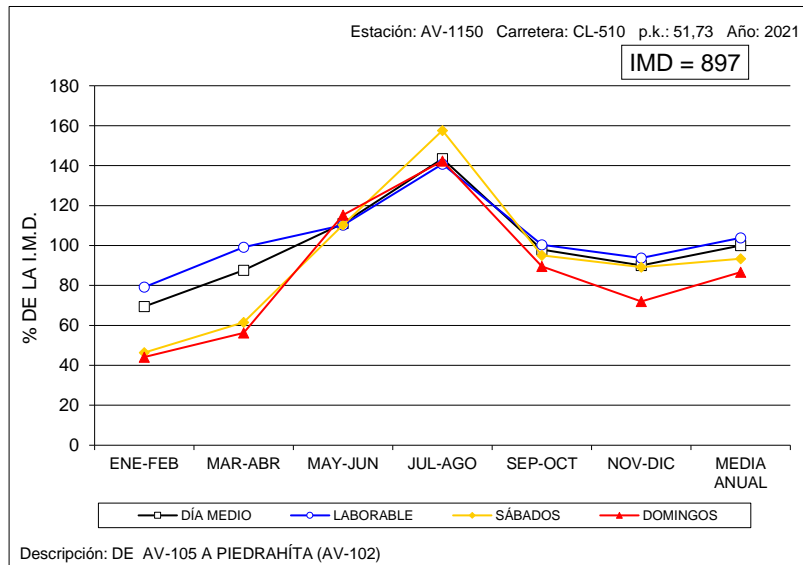

VARIACIÓN MENSUAL DEL TRÁFICO

Estación: AV-1170

Carretera: CL-605

	MESES						MEDIA ANUAL
	ENE-FEB	MAR-ABR	MAY-JUN	JUL-AGO	SEP-OCT	NOV-DIC	
DÍA MEDIO	1.572	2.022	2.198	2.603	2.406	2.317	2.186
%	71,9	92,5	100,5	119,1	110,1	106,0	100,0
DÍAS LABORABLES	1.790	2.311	2.461	2.650	2.542	2.514	2.378
%	81,9	105,7	112,6	121,2	116,3	115,0	108,8
SÁBADOS	1.396	1.447	1.644	2.702	2.085	1.982	1.876
%	63,9	66,2	75,2	123,6	95,4	90,7	85,8
DOMINGOS	657	1.152	1.442	2.267	2.041	1.670	1.538
%	30,1	52,7	66,0	103,7	93,4	76,4	70,4
COEFICIENTE "L"	1,328	1,029	0,966	0,897	0,935	0,946	1,000

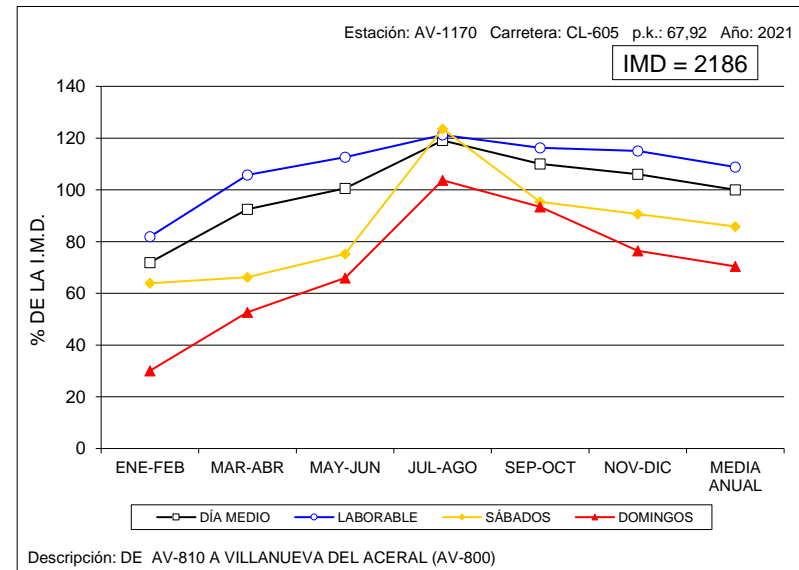



VARIACIÓN MENSUAL DEL TRÁFICO

Estación: AV-1190

Carretera: CL-610

	MESES						MEDIA ANUAL
	ENE-FEB	MAR-ABR	MAY-JUN	JUL-AGO	SEP-OCT	NOV-DIC	
DÍA MEDIO	676	936	442	600	1.034	928	769
%	87,9	121,7	57,5	78,0	134,5	120,7	100,0
DÍAS LABORABLES	815	1.062	476	614	1.112	1.005	848
%	106,0	138,1	61,9	79,8	144,6	130,7	110,3
SÁBADOS	368	626	408	565	859	847	612
%	47,9	81,4	53,1	73,5	111,7	110,1	79,6
DOMINGOS	284	606	312	557	814	616	531
%	36,9	78,8	40,6	72,4	105,9	80,1	69,1
COEFICIENTE "L"	1,040	0,798	1,782	1,381	0,763	0,844	1,000

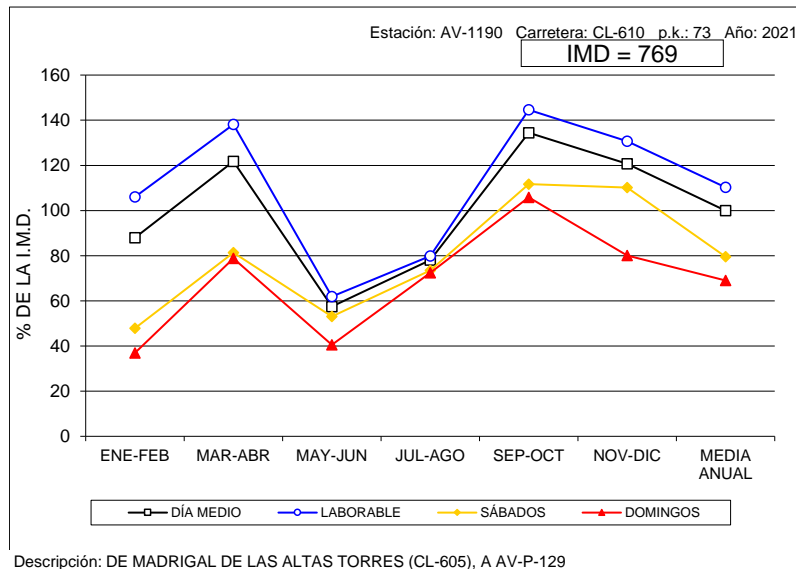

VARIACIÓN MENSUAL DEL TRÁFICO

Estación: AV-1205

Carretera: AV-102

	MESES						MEDIA ANUAL
	ENE-FEB	MAR-ABR	MAY-JUN	JUL-AGO	SEP-OCT	NOV-DIC	
DÍA MEDIO	1.049	1.341	1.637	2.471	2.360	1.777	1.772
%	59,2	75,7	92,4	139,4	133,2	100,3	100,0
DÍAS LABORABLES	1.169	1.470	1.729	2.362	2.279	1.781	1.798
%	66,0	83,0	97,6	133,3	128,6	100,5	101,5
SÁBADOS	787	1.043	1.286	2.478	2.321	1.713	1.605
%	44,4	58,9	72,6	139,8	131,0	96,7	90,6
DOMINGOS	707	985	1.521	3.011	2.808	1.818	1.808
%	39,9	55,6	85,8	169,9	158,5	102,6	102,0
COEFICIENTE "L"	1,538	1,223	1,040	0,761	0,789	1,010	1,000

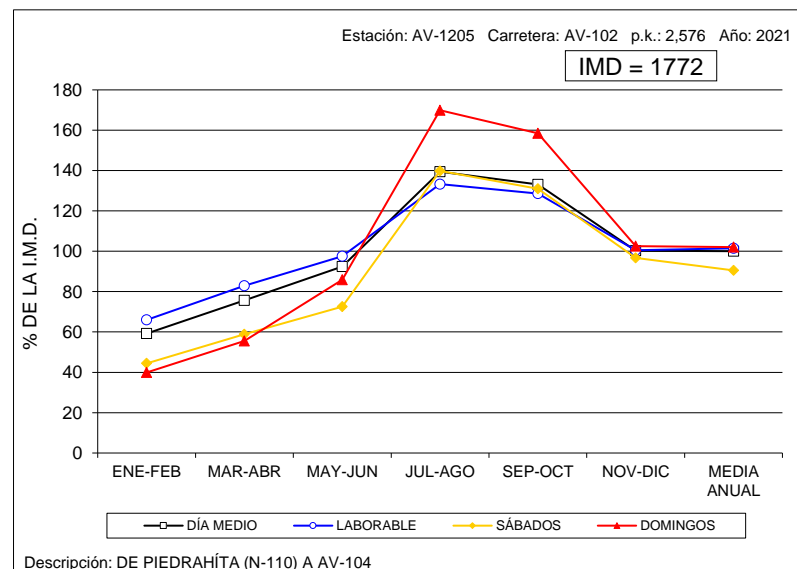



VARIACIÓN MENSUAL DEL TRÁFICO

Estación: AV-1220

Carretera: AV-110

	MESES						MEDIA ANUAL
	ENE-FEB	MAR-ABR	MAY-JUN	JUL-AGO	SEP-OCT	NOV-DIC	
DÍA MEDIO	506	564	794	1.142	717	657	730
%	69,3	77,3	108,8	156,4	98,2	90,0	100,0
DÍAS LABORABLES	521	605	762	1.119	704	667	729
%	71,4	82,9	104,4	153,3	96,4	91,4	99,9
SÁBADOS	444	469	830	1.136	668	608	693
%	60,8	64,2	113,7	155,6	91,5	83,3	94,9
DOMINGOS	492	454	919	1.272	827	661	771
%	67,4	62,2	125,9	174,2	113,3	90,5	105,6
COEFICIENTE "L"	1,399	1,205	0,957	0,651	1,036	1,093	1,000

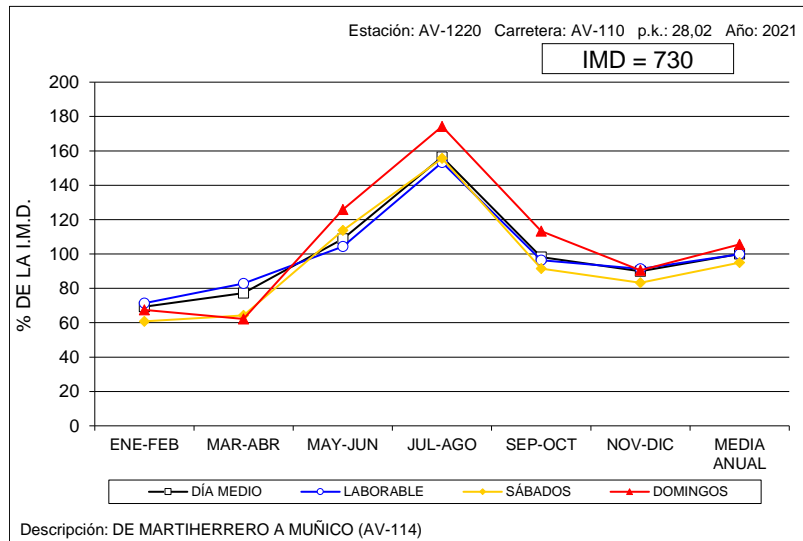

VARIACIÓN MENSUAL DEL TRÁFICO

Estación: AV-1290

Carretera: CL-501

	MESES						MEDIA ANUAL
	ENE-FEB	MAR-ABR	MAY-JUN	JUL-AGO	SEP-OCT	NOV-DIC	
DÍA MEDIO	1.303	1.406	1.874	2.396	1.665	1.525	1.695
%	76,9	82,9	110,6	141,4	98,2	90,0	100,0
DÍAS LABORABLES	1.465	1.505	1.892	2.468	1.730	1.627	1.781
%	86,4	88,8	111,6	145,6	102,1	96,0	105,1
SÁBADOS	1.082	1.014	1.687	2.140	1.551	1.332	1.468
%	63,8	59,8	99,5	126,3	91,5	78,6	86,6
DOMINGOS	711	1.298	1.974	2.293	1.453	1.207	1.490
%	41,9	76,6	116,5	135,3	85,7	71,2	87,9
COEFICIENTE "L"	1,216	1,183	0,941	0,722	1,029	1,095	1,000

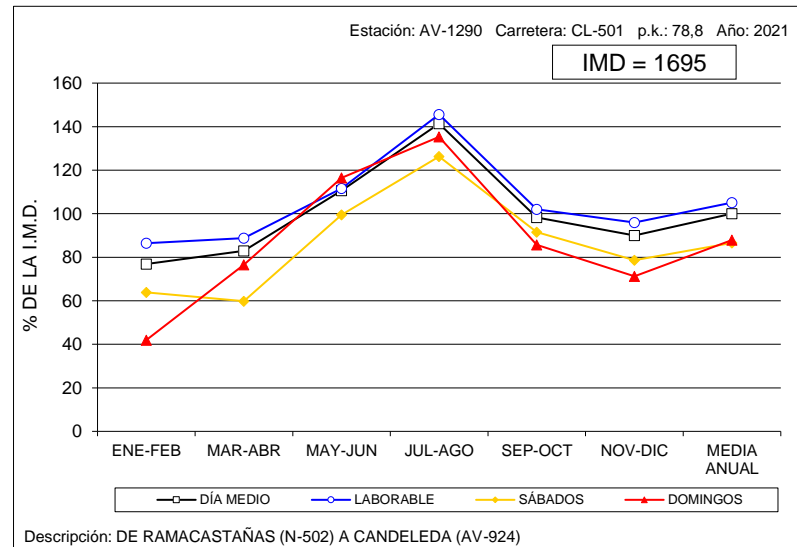



VARIACIÓN MENSUAL DEL TRÁFICO

Estación: AV-1340

Carretera: AV-900

	MESES						MEDIA ANUAL
	ENE-FEB	MAR-ABR	MAY-JUN	JUL-AGO	SEP-OCT	NOV-DIC	
DÍA MEDIO	599	786	916	1.113	1.034	703	859
%	69,7	91,5	106,6	129,6	120,4	81,8	100,0
DÍAS LABORABLES	637	825	955	1.097	1.017	698	872
%	74,2	96,0	111,2	127,7	118,4	81,3	101,5
SÁBADOS	530	725	974	1.095	1.081	732	856
%	61,7	84,4	113,4	127,5	125,8	85,2	99,7
DOMINGOS	481	661	660	1.210	1.068	693	796
%	56,0	76,9	76,8	140,9	124,3	80,7	92,7
COEFICIENTE "L"	1,369	1,057	0,913	0,795	0,857	1,249	1,000

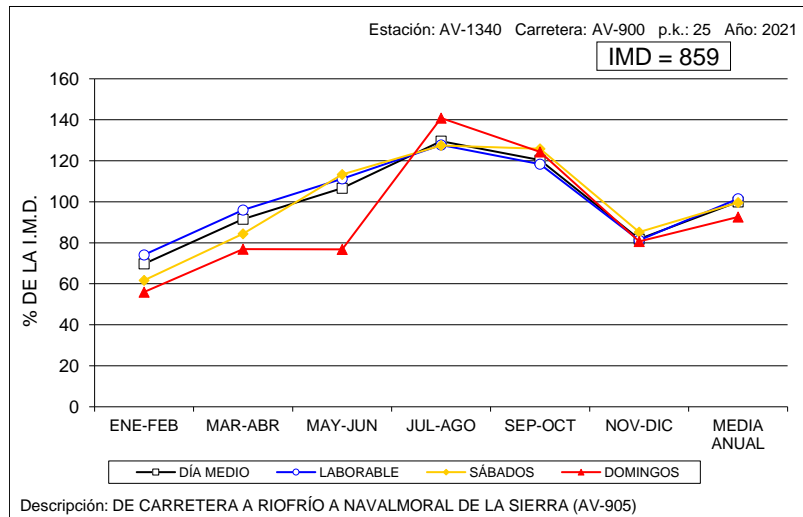

VARIACIÓN MENSUAL DEL TRÁFICO

Estación: AV-1400

Carretera: CL-501

	MESES						MEDIA ANUAL
	ENE-FEB	MAR-ABR	MAY-JUN	JUL-AGO	SEP-OCT	NOV-DIC	
DÍA MEDIO	1.267	1.499	2.024	2.103	1.979	1.846	1.786
%	70,9	83,9	113,3	117,7	110,8	103,4	100,0
DÍAS LABORABLES	1.452	1.708	2.053	2.163	2.005	1.953	1.890
%	81,3	95,6	114,9	121,1	112,3	109,4	105,8
SÁBADOS	945	1.066	1.911	2.021	2.028	1.653	1.604
%	52,9	59,7	107,0	113,2	113,5	92,6	89,8
DOMINGOS	658	890	1.997	1.876	1.806	1.496	1.454
%	36,8	49,8	111,8	105,0	101,1	83,8	81,4
COEFICIENTE "L"	1,302	1,107	0,921	0,874	0,943	0,968	1,000

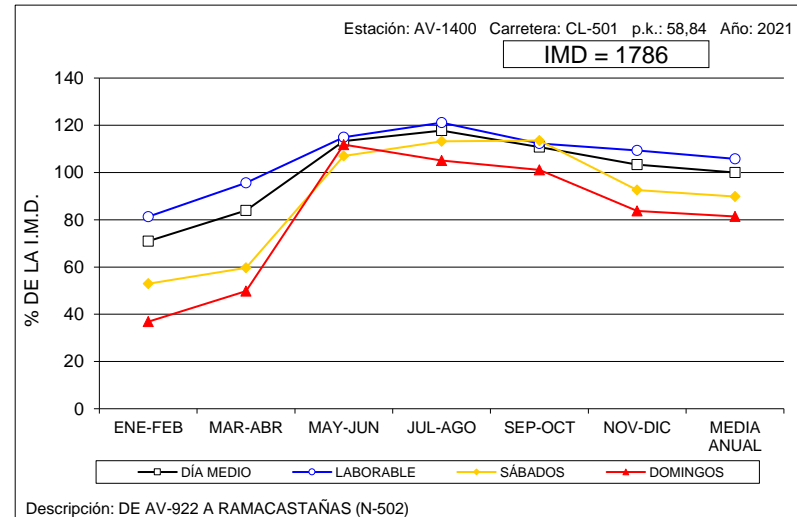



VARIACIÓN MENSUAL DEL TRÁFICO

Estación: BU-0175

Carretera: CL-629

	M E S E S												MEDIA ANUAL
	ENE	FEB	MAR	ABR	MAY	JUN	JUL	AGO	SEP	OCT	NOV	DIC	
DÍA MEDIO	3.468	3.889	4.153	3.981	6.876	7.898	8.990	8.867	7.925	7.752	6.389	6.181	6.383
%	54,3	60,9	65,1	62,4	107,7	123,7	140,8	138,9	124,2	121,4	100,1	96,8	100,0
DÍAS LABORABLES	4.120	4.550	4.788	4.564	6.876	7.525	8.809	8.839	7.592	7.616	6.465	6.345	6.519
%	64,5	71,3	75,0	71,5	107,7	117,9	138,0	138,5	118,9	119,3	101,3	99,4	102,1
SÁBADOS	2.314	2.536	2.677	2.696	5.919	8.404	8.696	8.093	8.081	8.309	6.542	5.835	5.878
%	36,3	39,7	41,9	42,2	92,7	131,7	136,2	126,8	126,6	130,2	102,5	91,4	92,1
DOMINGOS	1.886	1.932	1.982	2.058	7.834	9.438	10.355	9.617	9.608	7.771	5.826	5.584	6.205
%	29,5	30,3	31,1	32,2	122,7	147,9	162,2	150,7	150,5	121,7	91,3	87,5	97,2
COEFICIENTE "L"	1,582	1,433	1,362	1,428	0,948	0,866	0,740	0,738	0,859	0,856	1,008	1,027	1,000

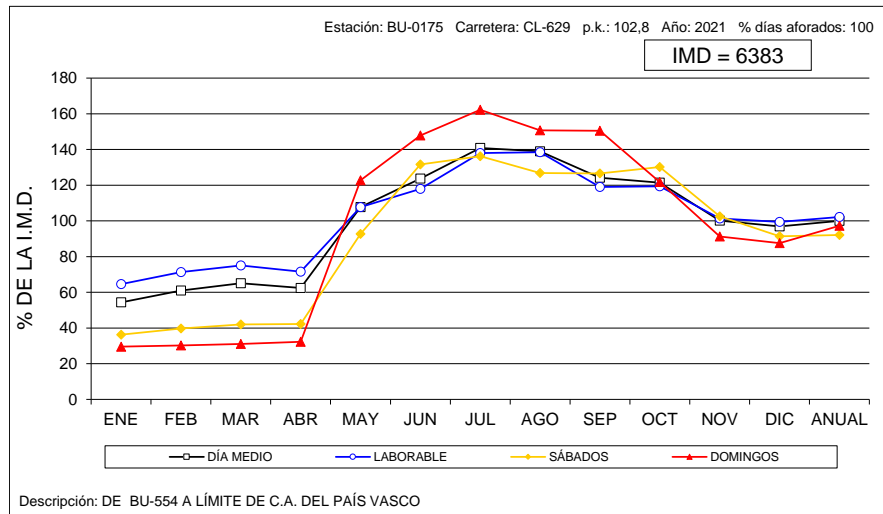

VARIACIÓN MENSUAL DEL TRÁFICO

Estación: BU-0575

Carretera: BU-750

	M E S E S												MEDIA ANUAL
	ENE	FEB	MAR	ABR	MAY	JUN	JUL	AGO	SEP	OCT	NOV	DIC	
DÍA MEDIO	2.048	2.379	3.103	2.833	3.464	3.686	3.929	3.526	3.644	3.628	2.953	2.623	3.156
%	64,9	75,4	98,3	89,8	109,8	116,8	111,7	111,5	115,0	115,0	93,6	83,1	100,0
DÍAS LABORABLES	2.223	2.558	3.102	2.973	3.449	3.583	3.907	3.589	3.559	3.619	3.014	2.706	3.193
%	70,4	81,1	98,3	94,2	109,3	113,5	123,8	113,7	112,8	114,7	95,5	85,7	101,2
SÁBADOS	1.580	2.157	3.184	2.539	3.461	3.807	3.923	3.213	3.639	3.778	2.953	2.339	3.058
%	50,1	68,3	100,9	80,4	109,7	120,6	124,3	101,8	115,3	119,7	93,6	74,1	96,9
DOMINGOS	1.774	1.712	3.027	2.361	3.529	4.123	4.056	3.494	4.122	3.516	2.618	2.432	3.065
%	56,2	54,2	95,9	74,8	111,8	130,6	128,5	110,7	130,6	111,4	83,0	77,1	97,1
COEFICIENTE "L"	1,436	1,248	1,029	1,074	0,926	0,891	0,817	0,890	0,897	0,882	1,059	1,180	1,000

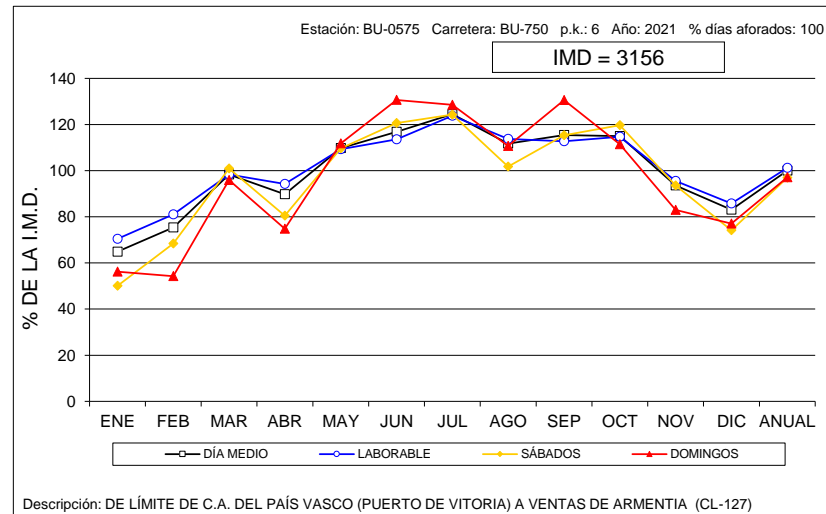



VARIACIÓN MENSUAL DEL TRÁFICO

Estación: BU-0830

Carretera: A-231

	M E S E S												MEDIA ANUAL
	ENE	FEB	MAR	ABR	MAY	JUN	JUL	AGO	SEP	OCT	NOV	DIC	
DÍA MEDIO	7.619	7.121	8.214	8.373	10.198	11.491	17.129	18.707	13.035	10.726	9.823	11.373	11.189
%	68,1	63,6	73,4	74,8	91,1	102,7	153,1	167,2	116,5	95,9	87,8	101,6	100,0
DÍAS LABORABLES	8.010	7.606	8.676	8.682	10.335	11.149	16.412	18.403	12.625	11.176	10.458	10.711	11.219
%	71,6	68,0	77,5	77,6	92,4	99,6	146,7	164,5	112,8	99,9	93,5	95,7	100,3
SÁBADOS	7.068	5.784	6.617	6.970	8.862	10.634	18.378	18.216	11.909	9.914	8.100	13.327	10.526
%	63,2	51,7	59,1	62,3	79,2	95,0	164,3	162,8	106,4	88,6	72,4	119,1	94,1
DOMINGOS	6.524	6.024	7.156	8.083	10.957	14.232	19.524	20.444	16.419	9.645	8.055	13.227	11.706
%	58,3	53,8	64,0	72,2	97,9	127,2	174,5	182,7	146,7	86,2	72,0	118,2	104,6
COEFICIENTE "L"	1,401	1,475	1,293	1,292	1,086	1,006	0,684	0,610	0,889	1,004	1,073	1,047	1,000

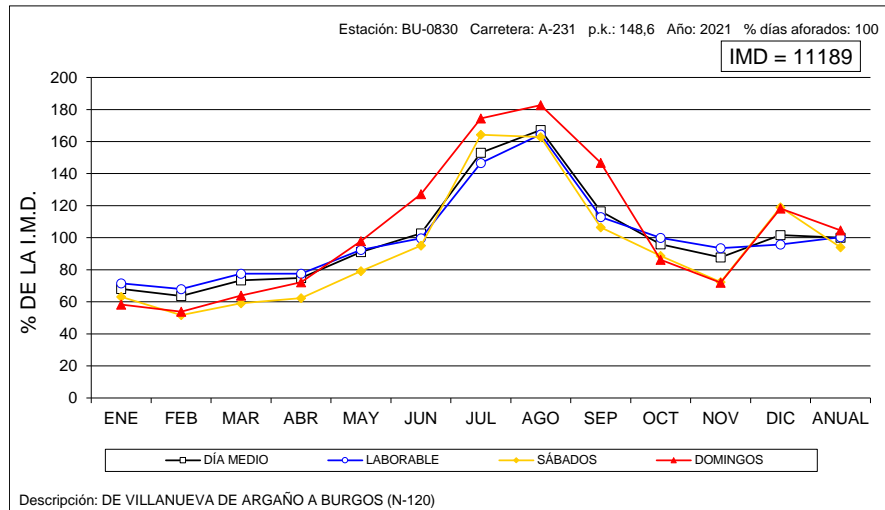



VARIACIÓN MENSUAL DEL TRÁFICO

Estación: BU-1025

Carretera: BU-904

	M E S E S						MEDIA ANUAL
	ENE-FEB	MAR-ABR	MAY-JUN	JUL-AGO	SEP-OCT	NOV-DIC	
DÍA MEDIO	245	386	464	592	608	511	468
%	52,4	82,5	99,1	126,5	129,9	109,2	100,0
DÍAS LABORABLES	239	345	409	518	523	445	413
%	51,1	73,7	87,4	110,7	111,8	95,1	88,2
SÁBADOS	216	578	773	749	880	787	664
%	46,2	123,5	165,2	160,0	188,0	168,2	141,9
DOMINGOS	303	397	431	802	768	567	545
%	64,7	84,8	92,1	171,4	164,1	121,2	116,5
COEFICIENTE "L"	1,728	1,197	1,010	0,797	0,790	0,928	1,000

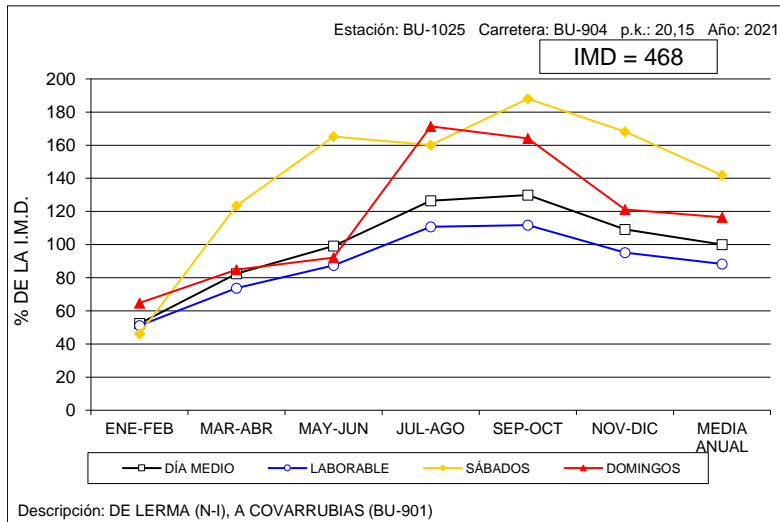

VARIACIÓN MENSUAL DEL TRÁFICO

Estación: BU-1040

Carretera: BU-925

	M E S E S						MEDIA ANUAL
	ENE-FEB	MAR-ABR	MAY-JUN	JUL-AGO	SEP-OCT	NOV-DIC	
DÍA MEDIO	990	1.314	1.434	1.999	1.393	1.152	1.380
%	71,7	95,2	103,9	144,9	100,9	83,5	100,0
DÍAS LABORABLES	1.072	1.375	1.458	2.095	1.419	1.247	1.445
%	77,7	99,6	105,7	151,8	102,8	90,4	104,7
SÁBADOS	863	1.207	1.386	1.979	1.419	1.003	1.310
%	62,5	87,5	100,4	143,4	102,8	72,7	94,9
DOMINGOS	702	1.121	1.359	1.534	1.233	833	1.130
%	50,9	81,2	98,5	111,2	89,3	60,4	81,9
COEFICIENTE "L"	1,348	1,051	0,991	0,690	1,018	1,159	1,000

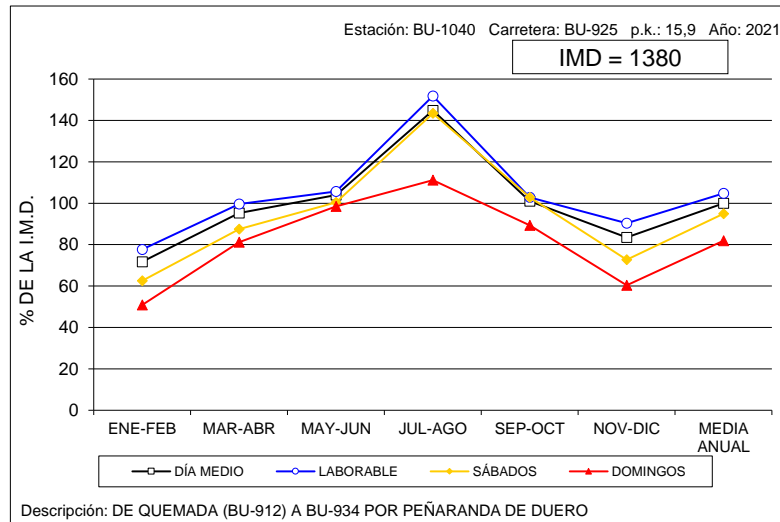



VARIACIÓN MENSUAL DEL TRÁFICO

Estación: BU-1060

Carretera: CL-117

	M E S E S						MEDIA ANUAL
	ENE-FEB	MAR-ABR	MAY-JUN	JUL-AGO	SEP-OCT	NOV-DIC	
DÍA MEDIO	1.306	1.526	1.617	1.913	1.870	1.597	1.638
%	79,7	93,2	98,7	116,8	114,2	97,5	100,0
DÍAS LABORABLES	1.406	1.565	1.640	1.903	1.884	1.691	1.682
%	85,8	95,5	100,1	116,2	115,0	103,2	102,7
SÁBADOS	1.178	1.701	1.825	1.880	1.785	1.439	1.635
%	71,9	103,8	111,4	114,8	109,0	87,9	99,8
DOMINGOS	938	1.162	1.299	1.994	1.885	1.289	1.428
%	57,3	70,9	79,3	121,7	115,1	78,7	87,2
COEFICIENTE "L"	1,196	1,075	1,026	0,884	0,893	0,995	1,000

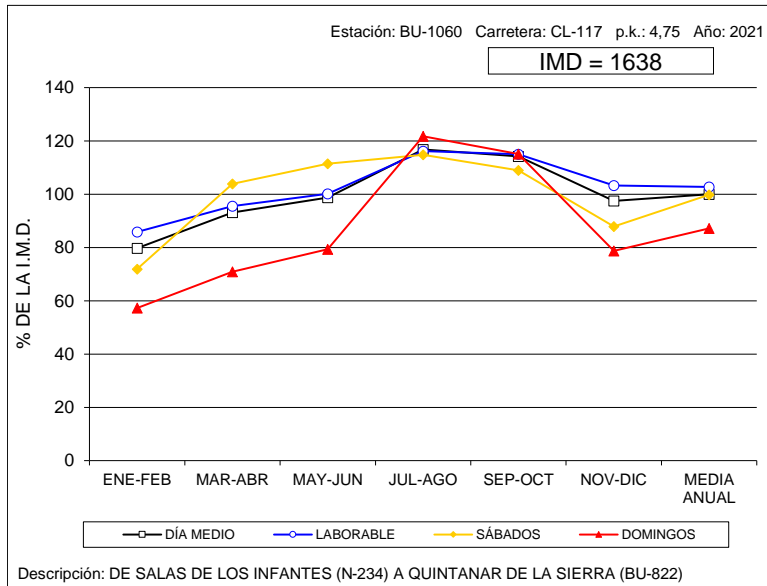

VARIACIÓN MENSUAL DEL TRÁFICO

Estación: BU-1100

Carretera: CL-603

	M E S E S						MEDIA ANUAL
	ENE-FEB	MAR-ABR	MAY-JUN	JUL-AGO	SEP-OCT	NOV-DIC	
DÍA MEDIO	742	992	1.082	1.413	1.100	891	1.036
%	71,6	95,8	104,4	136,4	106,2	86,0	100,0
DÍAS LABORABLES	865	1.071	1.119	1.458	1.192	980	1.114
%	83,5	103,4	108,0	140,7	115,1	94,6	107,5
SÁBADOS	492	865	1.038	1.344	952	684	896
%	47,5	83,5	100,2	129,7	91,9	66,0	86,5
DOMINGOS	381	727	943	1.259	791	652	793
%	36,8	70,2	91,0	121,5	76,4	62,9	76,5
COEFICIENTE "L"	1,288	1,040	0,996	0,764	0,935	1,137	1,000

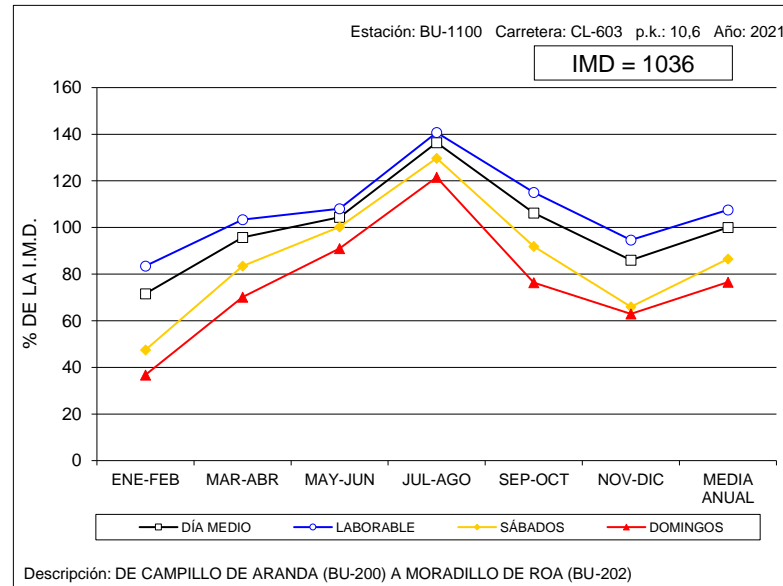



VARIACIÓN MENSUAL DEL TRÁFICO

Estación: BU-1110

Carretera: CL-619

	MESES						MEDIA ANUAL
	ENE-FEB	MAR-ABR	MAY-JUN	JUL-AGO	SEP-OCT	NOV-DIC	
DÍA MEDIO	1.315	1.820	2.103	2.389	2.341	1.780	1.958
%	67,2	93,0	107,4	122,0	119,6	90,9	100,0
DÍAS LABORABLES	1.549	1.977	2.192	2.507	2.451	1.947	2.104
%	79,1	101,0	112,0	128,0	125,2	99,4	107,5
SÁBADOS	771	1.414	1.928	2.160	2.233	1.410	1.653
%	39,4	72,2	98,5	110,3	114,0	72,0	84,4
DOMINGOS	692	1.432	1.835	2.027	1.902	1.314	1.534
%	35,3	73,1	93,7	103,5	97,1	67,1	78,3
COEFICIENTE "L"	1,358	1,064	0,960	0,839	0,858	1,081	1,000

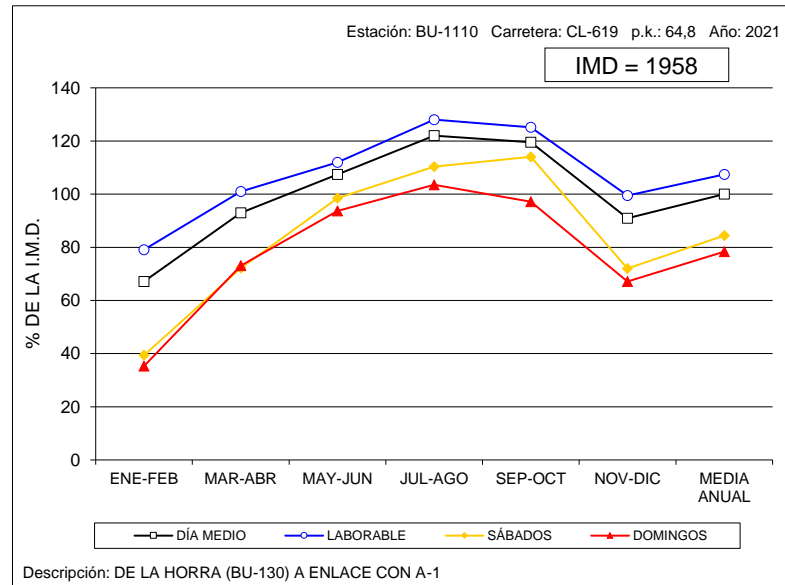

VARIACIÓN MENSUAL DEL TRÁFICO

Estación: BU-1135

Carretera: BU-627

	MESES						MEDIA ANUAL
	ENE-FEB	MAR-ABR	MAY-JUN	JUL-AGO	SEP-OCT	NOV-DIC	
DÍA MEDIO	762	850	1.223	1.290	1.004	885	1.002
%	76,0	84,8	122,1	128,7	100,2	88,3	100,0
DÍAS LABORABLES	804	931	1.258	1.349	1.033	956	1.055
%	80,2	92,9	125,5	134,6	103,1	95,4	105,3
SÁBADOS	602	667	1.236	1.132	897	734	878
%	60,1	66,6	123,4	113,0	89,5	73,3	87,6
DOMINGOS	712	623	1.042	1.148	965	679	862
%	71,1	62,2	104,0	114,6	96,3	67,8	86,0
COEFICIENTE "L"	1,312	1,133	0,839	0,782	1,021	1,104	1,000

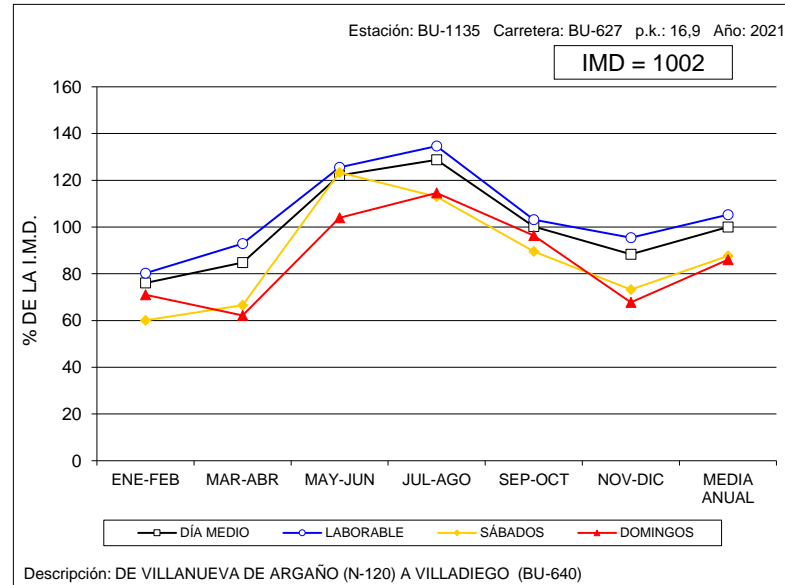



VARIACIÓN MENSUAL DEL TRÁFICO

Estación: BU-1155

Carretera: CL-629

	M E S E S						MEDIA ANUAL
	ENE-FEB	MAR-ABR	MAY-JUN	JUL-AGO	SEP-OCT	NOV-DIC	
DÍA MEDIO	914	1.003	1.520	1.710	1.730	1.327	1.367
%	66,9	73,4	111,2	125,1	126,6	97,1	100,0
DÍAS LABORABLES	977	1.113	1.516	1.689	1.684	1.346	1.388
%	71,5	81,4	110,9	123,6	123,2	98,5	101,5
SÁBADOS	667	669	1.409	1.570	1.634	1.233	1.197
%	48,8	48,9	103,1	114,9	119,5	90,2	87,6
DOMINGOS	847	779	1.648	1.949	2.050	1.322	1.433
%	62,0	57,0	120,6	142,6	150,0	96,7	104,8
COEFICIENTE "L"	1,421	1,247	0,916	0,822	0,824	1,031	1,000

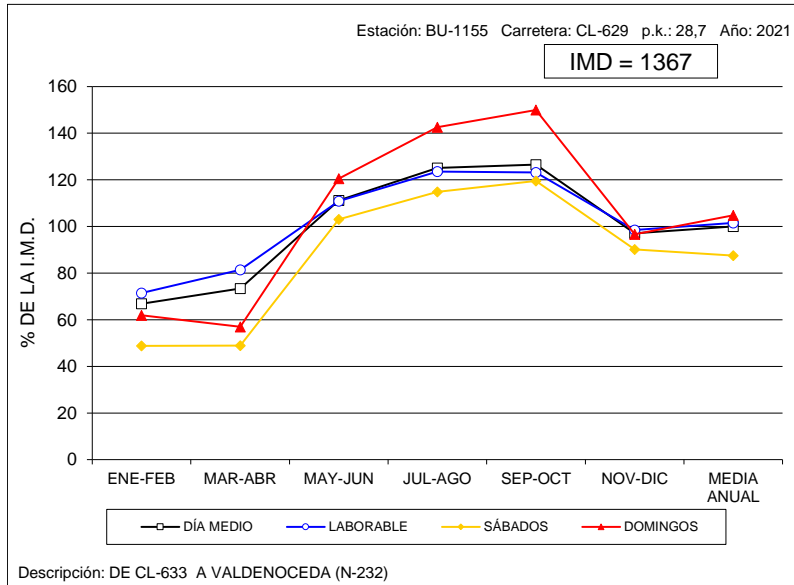

VARIACIÓN MENSUAL DEL TRÁFICO

Estación: BU-1170

Carretera: CL-629

	M E S E S						MEDIA ANUAL
	ENE-FEB	MAR-ABR	MAY-JUN	JUL-AGO	SEP-OCT	NOV-DIC	
DÍA MEDIO	1.005	1.148	2.492	3.008	2.926	1.940	2.086
%	48,2	55,0	119,5	144,2	140,3	93,0	100,0
DÍAS LABORABLES	1.131	1.275	2.210	2.796	2.649	1.785	1.974
%	54,2	61,1	105,9	134,0	127,0	85,6	94,6
SÁBADOS	728	939	2.954	2.946	3.047	2.266	2.147
%	34,9	45,0	141,6	141,2	146,1	108,6	102,9
DOMINGOS	654	726	3.441	4.130	4.190	2.391	2.588
%	31,4	34,8	165,0	198,0	200,9	114,6	124,1
COEFICIENTE "L"	1,745	1,548	0,893	0,706	0,745	1,106	1,000

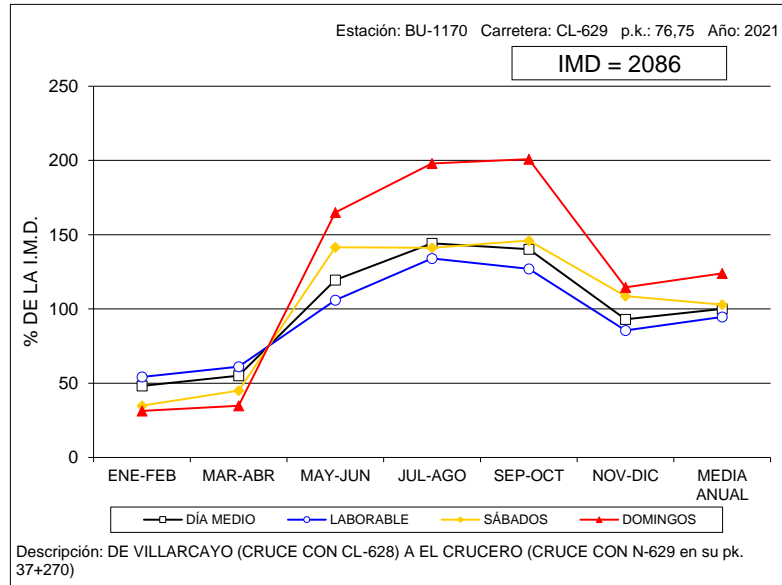



VARIACIÓN MENSUAL DEL TRÁFICO

Estación: BU-1205

Carretera: BU-526

	M E S E S						MEDIA ANUAL
	ENE-FEB	MAR-ABR	MAY-JUN	JUL-AGO	SEP-OCT	NOV-DIC	
DÍA MEDIO	527	524	759	918	964	588	713
%	73,9	73,5	106,5	128,8	135,2	82,5	100,0
DÍAS LABORABLES	454	472	663	801	820	533	624
%	63,7	66,2	93,0	112,3	115,0	74,8	87,5
SÁBADOS	673	639	996	1.067	1.228	748	892
%	94,4	89,6	139,7	149,6	172,2	104,9	125,1
DOMINGOS	740	657	1.010	1.351	1.419	702	980
%	103,8	92,1	141,7	189,5	199,0	98,5	137,4
COEFICIENTE "L"	1,374	1,322	0,941	0,779	0,761	1,171	1,000

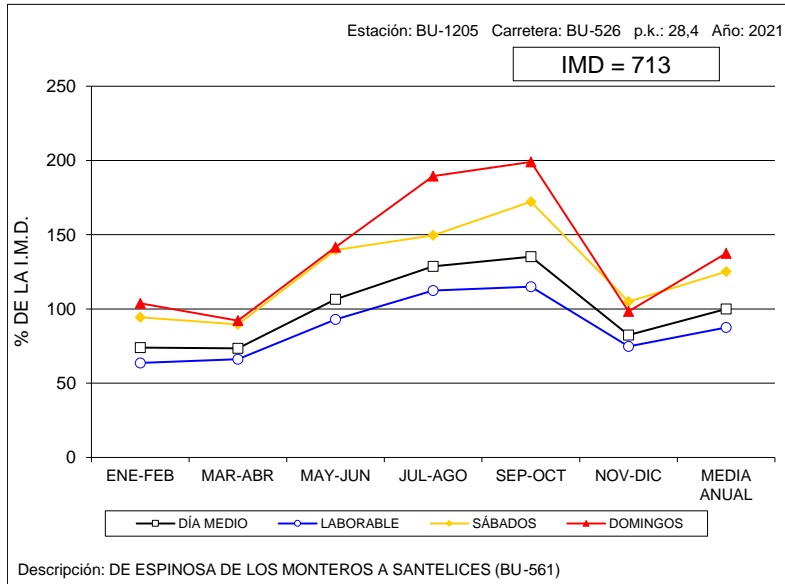

VARIACIÓN MENSUAL DEL TRÁFICO

Estación: BU-1410

Carretera: BU-550

	M E S E S						MEDIA ANUAL
	ENE-FEB	MAR-ABR	MAY-JUN	JUL-AGO	SEP-OCT	NOV-DIC	
DÍA MEDIO	415	478	750	1.342	1.160	889	839
%	49,5	57,0	89,4	160,0	138,3	106,0	100,0
DÍAS LABORABLES	438	505	593	1.109	934	800	730
%	52,2	60,2	70,7	132,2	111,3	95,4	87,0
SÁBADOS	332	497	461	1.535	1.378	1.068	878
%	39,6	59,2	54,9	183,0	164,2	127,3	104,6
DOMINGOS	385	326	1.825	2.316	2.072	1.155	1.347
%	45,9	38,9	217,5	276,0	247,0	137,7	160,5
COEFICIENTE "L"	1,667	1,446	1,231	0,658	0,782	0,913	1,000

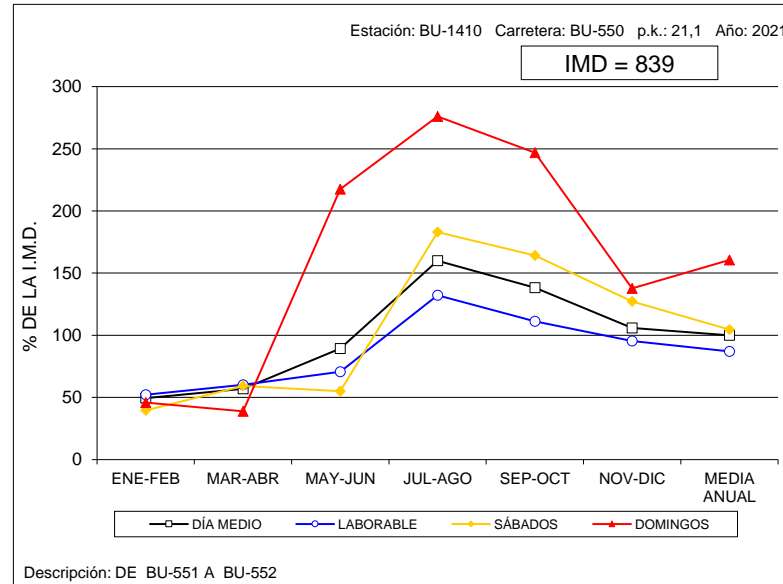



VARIACIÓN MENSUAL DEL TRÁFICO

Estación: BU-1445

Carretera: CL-628

	M E S E S						MEDIA ANUAL
	ENE-FEB	MAR-ABR	MAY-JUN	JUL-AGO	SEP-OCT	NOV-DIC	
DÍA MEDIO	3.298	3.868	4.608	5.423	4.891	4.143	4.372
%	75,4	88,5	105,4	124,0	111,9	94,8	100,0
DÍAS LABORABLES	3.798	4.399	4.904	5.712	5.183	4.559	4.759
%	86,9	100,6	112,2	130,6	118,5	104,3	108,9
SÁBADOS	2.441	2.661	4.732	5.414	4.923	3.674	3.974
%	55,8	60,9	108,2	123,8	112,6	84,0	90,9
DOMINGOS	1.659	2.420	3.002	3.988	3.407	2.534	2.836
%	37,9	55,4	68,7	91,2	77,9	58,0	64,9
COEFICIENTE "L"	1,253	1,082	0,970	0,833	0,918	1,044	1,000

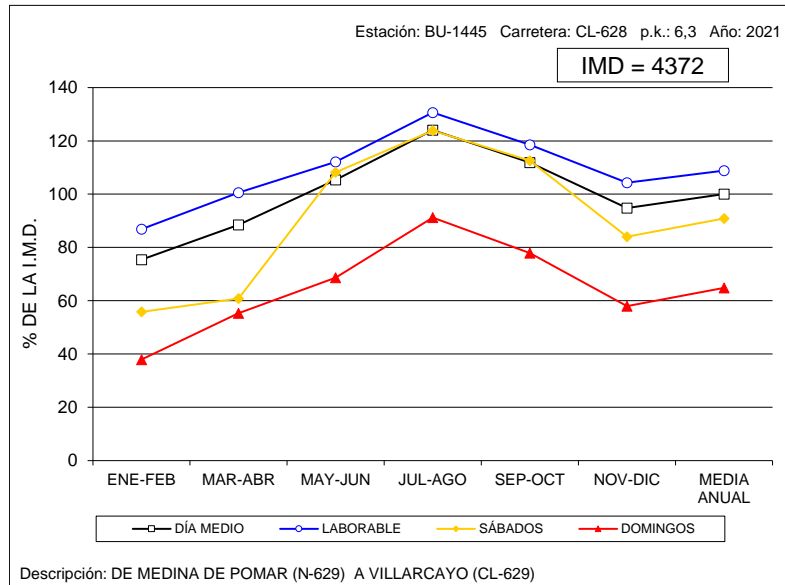

VARIACIÓN MENSUAL DEL TRÁFICO

Estación: BU-1550

Carretera: BU-740

	M E S E S						MEDIA ANUAL
	ENE-FEB	MAR-ABR	MAY-JUN	JUL-AGO	SEP-OCT	NOV-DIC	
DÍA MEDIO	3.672	4.014	5.382	5.226	5.411	5.334	4.841
%	75,9	82,9	111,2	108,0	111,8	110,2	100,0
DÍAS LABORABLES	4.649	5.008	5.947	5.699	6.147	5.973	5.571
%	96,0	103,4	122,8	117,7	127,0	123,4	115,1
SÁBADOS	1.554	1.850	4.279	4.459	4.212	4.376	3.455
%	32,1	38,2	88,4	92,1	87,0	90,4	71,4
DOMINGOS	905	1.212	3.657	3.627	2.934	3.099	2.572
%	18,7	25,0	75,5	74,9	60,6	64,0	53,1
COEFICIENTE "L"	1,198	1,112	0,937	0,978	0,906	0,933	1,000

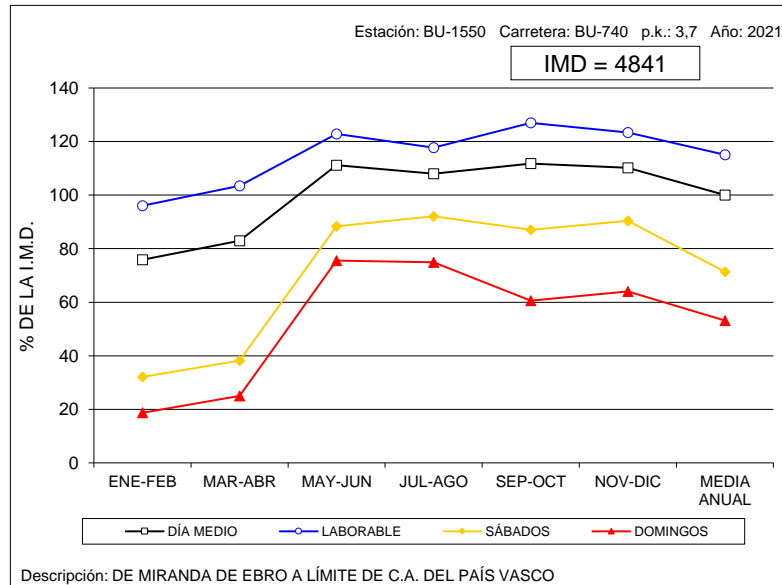



VARIACIÓN MENSUAL DEL TRÁFICO

Estación: BU-1655

Carretera: BU-910

	M E S E S						MEDIA ANUAL
	ENE-FEB	MAR-ABR	MAY-JUN	JUL-AGO	SEP-OCT	NOV-DIC	
DÍA MEDIO	642	841	948	1.537	947	839	959
%	66,9	87,7	98,9	160,3	98,7	87,5	100,0
DÍAS LABORABLES	658	854	927	1.524	930	843	956
%	68,6	89,1	96,7	158,9	97,0	87,9	99,7
SÁBADOS	530	780	999	1.596	1.005	898	968
%	55,3	81,3	104,2	166,4	104,8	93,6	100,9
DOMINGOS	679	836	1.010	1.537	968	755	964
%	70,8	87,2	105,3	160,3	100,9	78,7	100,5
COEFICIENTE "L"	1,453	1,119	1,031	0,627	1,028	1,134	1,000

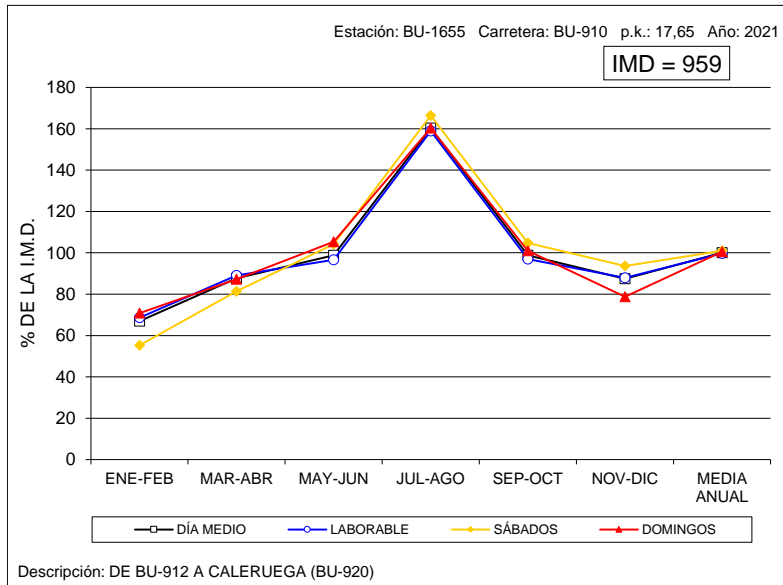

VARIACIÓN MENSUAL DEL TRÁFICO

Estación: BU-1965

Carretera: A-231

	M E S E S						MEDIA ANUAL
	ENE-FEB	MAR-ABR	MAY-JUN	JUL-AGO	SEP-OCT	NOV-DIC	
DÍA MEDIO	7.211	5.813	8.292	21.977	9.716	6.539	9.925
%	72,7	58,6	83,5	221,4	97,9	65,9	100,0
DÍAS LABORABLES	7.019	6.124	8.264	19.589	9.505	7.178	9.613
%	70,7	61,7	83,3	197,4	95,8	72,3	96,9
SÁBADOS	8.036	4.484	7.366	28.325	8.520	3.539	10.045
%	81,0	45,2	74,2	285,4	85,8	35,7	101,2
DOMINGOS	7.339	5.585	9.356	27.565	11.959	6.346	11.358
%	73,9	56,3	94,3	277,7	120,5	63,9	114,4
COEFICIENTE "L"	1,370	1,570	1,163	0,491	1,011	1,339	1,000

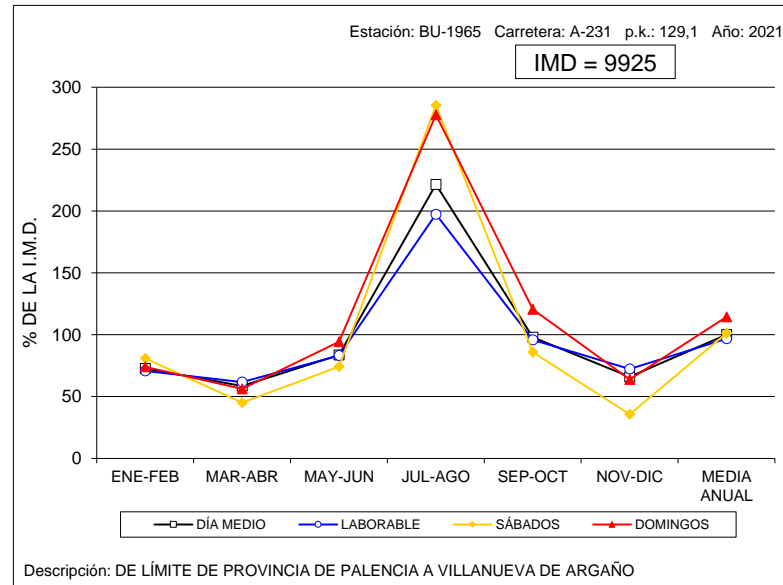



VARIACIÓN MENSUAL DEL TRÁFICO

Estación: LE-0070

Carretera: CL-622

	MESES												MEDIA ANUAL
	ENE	FEB	MAR	ABR	MAY	JUN	JUL	AGO	SEP	OCT	NOV	DIC	
DÍA MEDIO	2.996	3.358	3.767	3.747	3.979	4.261	4.368	4.500	4.389	4.136	4.053	3.590	3.931
%	76,2	85,4	95,8	95,3	101,2	108,4	111,1	114,5	111,7	105,2	103,1	91,3	100,0
DÍAS LABORABLES	3.422	3.760	4.079	4.036	4.357	4.538	4.732	4.869	4.620	4.450	4.383	3.935	4.269
%	87,1	95,6	103,8	102,7	110,8	115,4	120,4	123,9	117,5	113,2	111,5	100,1	108,6
SÁBADOS	2.255	2.571	3.057	3.106	3.186	3.528	3.468	3.652	3.707	3.636	3.284	2.780	3.182
%	57,4	65,4	77,8	79,0	81,0	89,7	88,2	92,9	94,3	92,5	83,5	70,7	80,9
DOMINGOS	1.948	2.127	2.679	2.798	3.190	3.472	3.489	3.551	3.788	3.321	3.001	2.413	2.983
%	49,6	54,1	68,2	71,2	81,1	88,3	88,8	90,3	96,4	84,5	76,3	61,4	75,9
COEFICIENTE "L"	1,248	1,135	1,047	1,058	0,980	0,941	0,902	0,877	0,924	0,959	0,974	1,085	1,000

VARIACIÓN MENSUAL DEL TRÁFICO

Estación: LE-0190

Carretera: CL-631

	MESES												MEDIA ANUAL
	ENE	FEB	MAR	ABR	MAY	JUN	JUL	AGO	SEP	OCT	NOV	DIC	
DÍA MEDIO	2.703	3.072	3.089	3.016	3.348	3.537	3.659	3.870	3.493	3.561	3.306	3.169	3.320
%	81,4	92,5	93,0	90,8	100,8	106,5	110,2	116,6	105,2	107,3	99,6	95,5	100,0
DÍAS LABORABLES	2.964	3.310	3.324	3.239	3.672	3.800	3.926	4.133	3.674	3.821	3.539	3.371	3.566
%	89,3	99,7	100,1	97,6	110,6	114,5	118,3	124,5	110,7	115,1	106,6	101,5	107,4
SÁBADOS	2.347	2.636	2.593	2.543	2.690	2.993	3.166	3.507	3.104	3.256	2.828	2.669	2.862
%	70,7	79,4	78,1	76,6	81,0	90,2	95,4	105,6	93,5	98,1	85,2	80,4	86,2
DOMINGOS	1.966	2.320	2.235	2.262	2.645	2.640	2.811	3.014	2.890	2.769	2.500	2.507	2.551
%	59,2	69,9	67,3	68,1	79,7	79,5	84,7	90,8	87,0	83,4	75,3	75,5	76,8
COEFICIENTE "L"	1,203	1,077	1,073	1,101	0,971	0,938	0,908	0,863	0,971	0,933	1,008	1,058	1,000

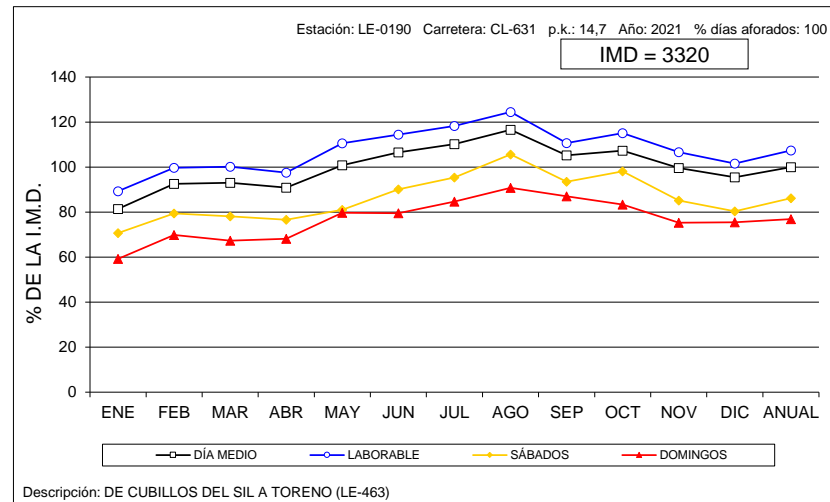
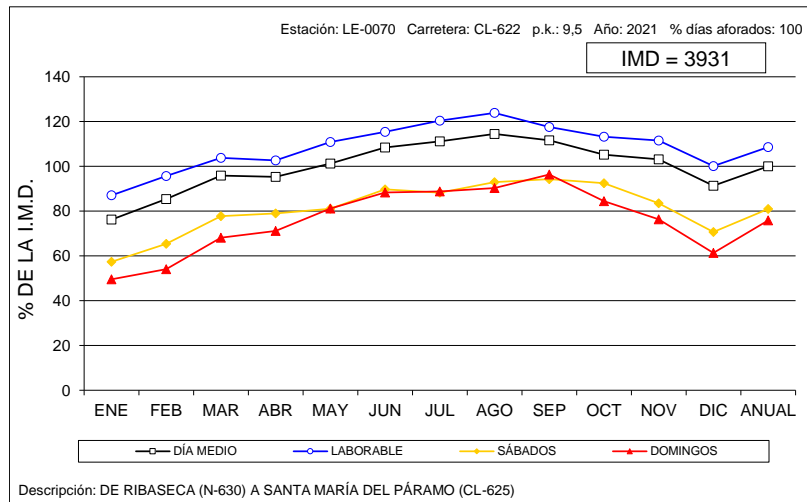



VARIACIÓN MENSUAL DEL TRÁFICO

Estación: LE-0370

Carretera: LE-420

	MESES												MEDIA ANUAL
	ENE	FEB	MAR	ABR	MAY	JUN	JUL	AGO	SEP	OCT	NOV	DIC	
DÍA MEDIO	3.535	3.765	4.226	4.066	4.354	4.697	4.880	5.642	4.612	4.398	4.306	4.334	4.405
%	80,2	85,5	95,9	92,3	98,8	106,6	110,8	128,1	104,7	99,8	97,8	98,4	100,0
DÍAS LABORABLES	4.156	4.339	4.736	4.492	4.939	5.141	5.281	5.805	4.968	4.847	4.772	4.637	4.848
%	94,3	98,5	107,5	102,0	112,1	116,7	119,9	131,8	112,8	110,0	108,3	105,3	110,1
SÁBADOS	2.628	2.750	3.179	3.237	3.425	3.855	4.422	5.755	3.983	3.912	3.451	3.992	3.707
%	59,7	62,4	72,2	73,5	77,8	87,5	100,4	130,6	90,4	88,8	78,3	90,6	84,2
DOMINGOS	1.827	1.905	2.334	2.550	2.823	3.101	3.249	4.835	3.282	2.996	2.603	2.933	2.889
%	41,5	43,2	53,0	57,9	64,1	70,4	73,8	109,8	74,5	68,0	59,1	66,6	65,6
COEFICIENTE "L"	1,167	1,117	1,024	1,079	0,982	0,943	0,918	0,835	0,976	1,000	1,016	1,046	1,000

VARIACIÓN MENSUAL DEL TRÁFICO

Estación: LE-0630

Carretera: A-231

	MESES												MEDIA ANUAL
	ENE	FEB	MAR	ABR	MAY	JUN	JUL	AGO	SEP	OCT	NOV	DIC	
DÍA MEDIO	5.635	5.679	6.374	6.444	7.504	8.404	11.510	14.766	9.181	8.680	6.795	7.400	8.223
%	68,5	69,1	77,5	78,4	91,3	102,2	140,0	179,6	111,7	105,6	82,6	90,0	100,0
DÍAS LABORABLES	6.161	6.448	7.029	7.022	8.133	8.738	11.248	14.042	9.397	9.180	7.441	7.806	8.570
%	74,9	78,4	85,5	85,4	98,9	106,3	136,8	170,8	114,3	111,6	90,5	94,9	104,2
SÁBADOS	4.855	3.914	4.604	4.883	5.875	6.934	13.155	17.184	8.264	8.215	5.042	6.362	7.485
%	59,0	47,6	56,0	59,4	71,4	84,3	160,0	209,0	100,5	99,9	61,3	77,4	91,0
DOMINGOS	4.210	3.598	4.382	4.819	6.494	8.037	10.898	16.018	8.911	7.038	4.999	6.102	7.227
%	51,2	43,8	53,3	58,6	79,0	97,7	132,5	194,8	108,4	85,6	60,8	74,2	87,9
COEFICIENTE "L"	1,391	1,329	1,219	1,220	1,054	0,981	0,762	0,610	0,912	0,934	1,152	1,098	1,000

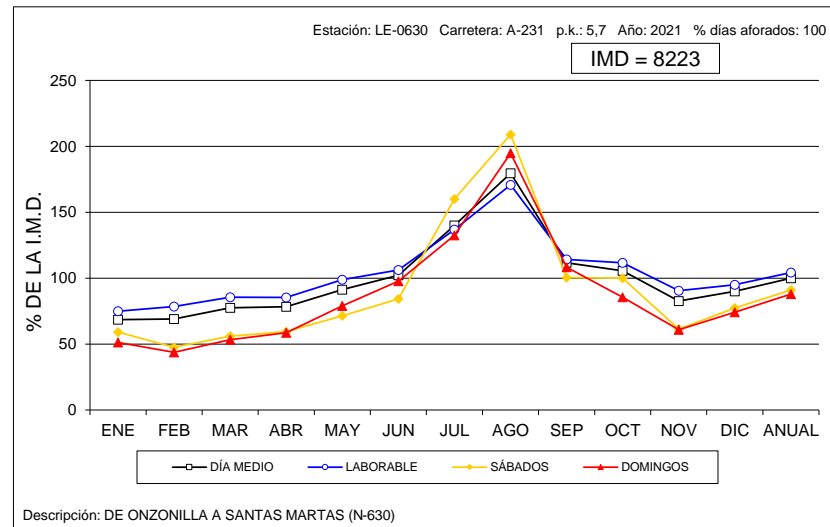
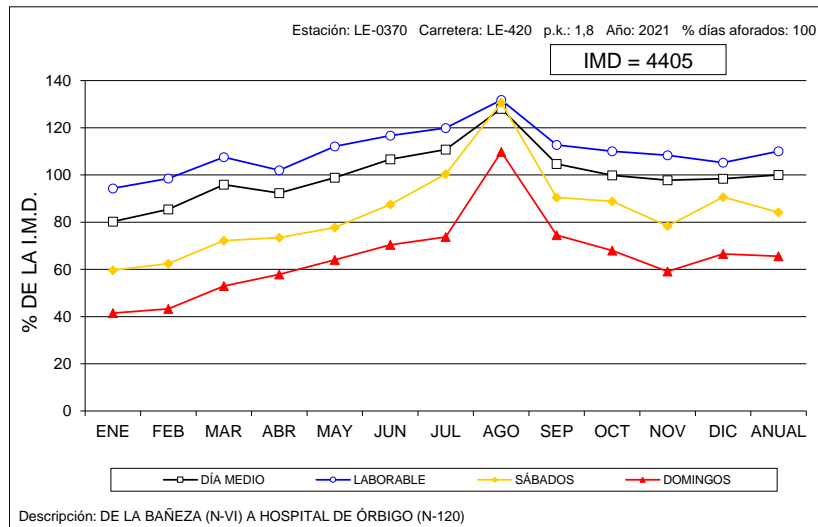



VARIACIÓN MENSUAL DEL TRÁFICO

Estación: LE-1045

Carretera: CL-621

	MESES						MEDIA ANUAL
	ENE-FEB	MAR-ABR	MAY-JUN	JUL-AGO	SEP-OCT	NOV-DIC	
DÍA MEDIO	2.424	2.939	3.255	3.066	3.708	3.458	3.141
%	77,2	93,6	103,6	97,6	118,1	110,1	100,0
DÍAS LABORABLES	2.892	3.391	3.689	3.139	3.738	3.544	3.398
%	92,1	108,0	117,4	99,9	119,0	112,8	108,2
SÁBADOS	1.568	2.050	2.488	2.668	3.756	2.803	2.555
%	49,9	65,3	79,2	84,9	119,6	89,2	81,3
DOMINGOS	946	1.570	1.855	3.096	3.511	3.687	2.444
%	30,1	50,0	59,1	98,6	111,8	117,4	77,8
COEFICIENTE "L"	1,175	1,002	0,921	1,083	0,909	0,959	1,000

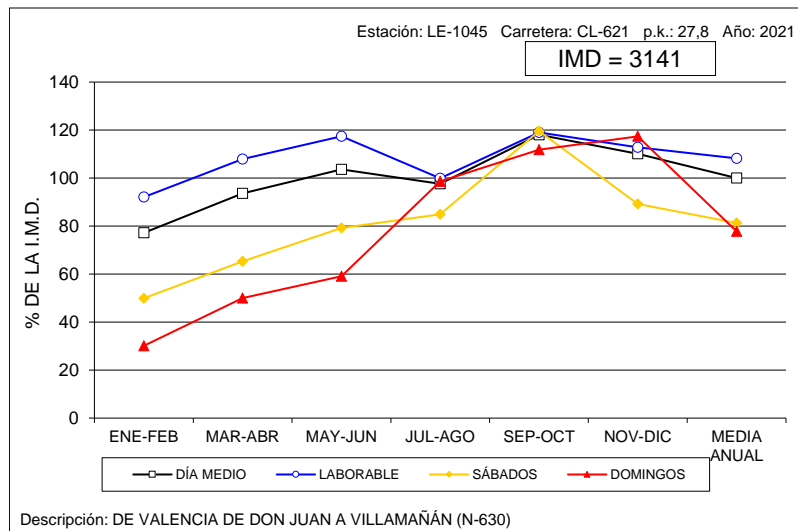

VARIACIÓN MENSUAL DEL TRÁFICO

Estación: LE-1060

Carretera: CL-621

	MESES						MEDIA ANUAL
	ENE-FEB	MAR-ABR	MAY-JUN	JUL-AGO	SEP-OCT	NOV-DIC	
DÍA MEDIO	2.081	2.222	2.532	3.611	3.128	2.540	2.686
%	77,5	82,7	94,3	134,4	116,5	94,6	100,0
DÍAS LABORABLES	2.417	2.433	2.720	3.686	2.935	2.750	2.823
%	90,0	90,6	101,3	137,2	109,3	102,4	105,1
SÁBADOS	1.381	1.706	2.013	3.365	3.203	1.977	2.274
%	51,4	63,5	74,9	125,3	119,2	73,6	84,7
DOMINGOS	1.102	1.687	2.114	3.481	4.024	2.053	2.410
%	41,0	62,8	78,7	129,6	149,8	76,4	89,7
COEFICIENTE "L"	1,168	1,160	1,038	0,766	0,962	1,027	1,000

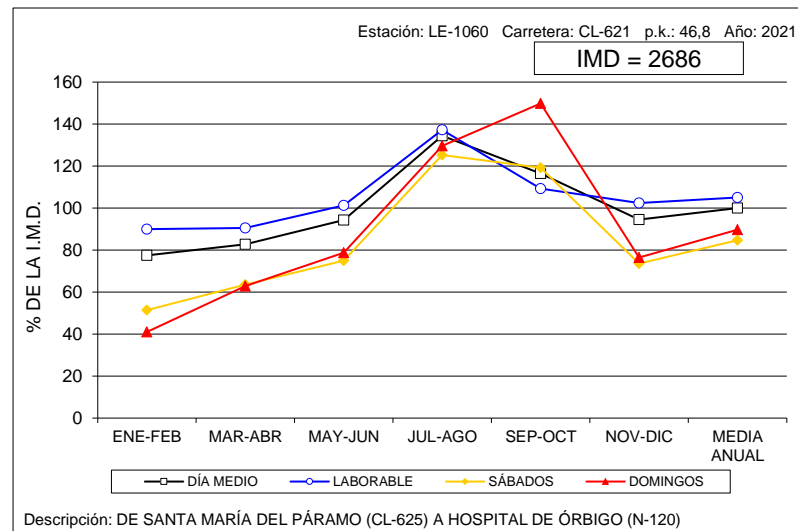



VARIACIÓN MENSUAL DEL TRÁFICO

Estación: LE-1090

Carretera: LE-125

	MESES						MEDIA ANUAL
	ENE-FEB	MAR-ABR	MAY-JUN	JUL-AGO	SEP-OCT	NOV-DIC	
DÍA MEDIO	775	840	1.104	1.467	1.151	1.028	1.061
%	73,0	79,2	104,1	138,3	108,5	96,9	100,0
DÍAS LABORABLES	818	884	1.139	1.503	1.065	1.003	1.068
%	77,1	83,3	107,4	141,7	100,4	94,5	100,7
SÁBADOS	684	779	1.009	1.349	1.755	1.272	1.141
%	64,5	73,4	95,1	127,1	165,4	119,9	107,5
DOMINGOS	647	672	1.029	1.410	977	913	941
%	61,0	63,3	97,0	132,9	92,1	86,1	88,7
COEFICIENTE "L"	1,306	1,208	0,938	0,711	1,003	1,065	1,000

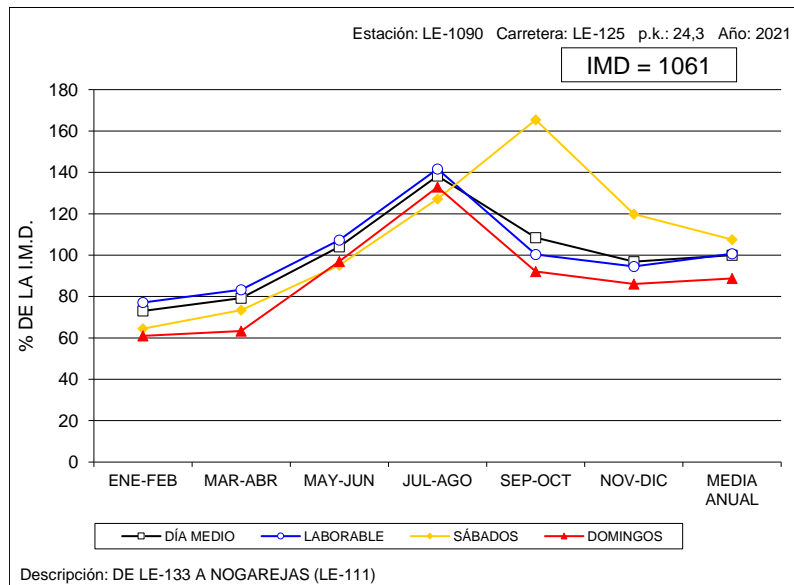

VARIACIÓN MENSUAL DEL TRÁFICO

Estación: LE-1105

Carretera: CL-623

	MESES						MEDIA ANUAL
	ENE-FEB	MAR-ABR	MAY-JUN	JUL-AGO	SEP-OCT	NOV-DIC	
DÍA MEDIO	8.814	9.322	11.200	11.223	10.530	10.341	10.239
%	86,1	91,0	109,4	109,6	102,8	101,0	100,0
DÍAS LABORABLES	9.952	9.644	12.011	12.007	11.198	10.981	10.965
%	97,2	94,2	117,3	117,3	109,4	107,2	107,1
SÁBADOS	6.648	9.200	9.638	9.748	9.746	9.908	9.148
%	64,9	89,9	94,1	95,2	95,2	96,8	89,3
DOMINGOS	5.287	7.837	8.699	8.774	7.981	7.577	7.693
%	51,6	76,5	85,0	85,7	77,9	74,0	75,1
COEFICIENTE "L"	1,102	1,137	0,913	0,913	0,979	0,999	1,000

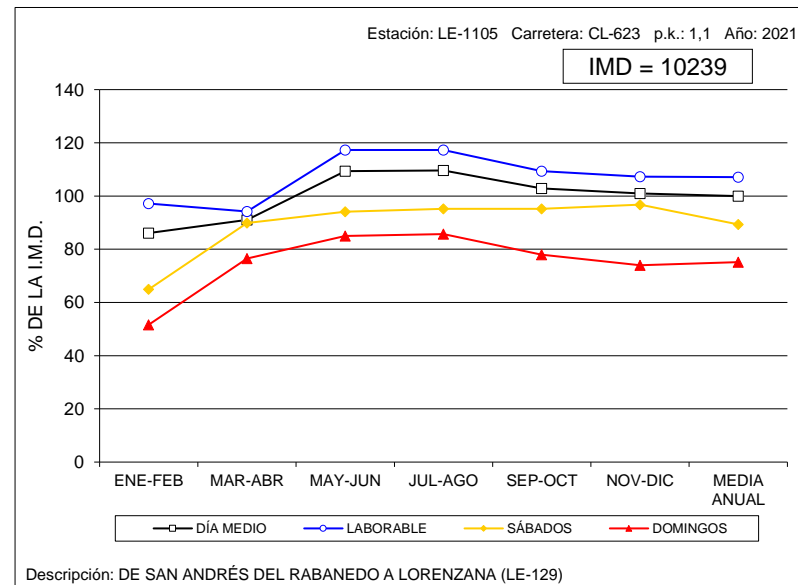



VARIACIÓN MENSUAL DEL TRÁFICO

Estación: LE-1110

Carretera: CL-626

	MESES						MEDIA ANUAL
	ENE-FEB	MAR-ABR	MAY-JUN	JUL-AGO	SEP-OCT	NOV-DIC	
DÍA MEDIO	2.149	2.638	3.290	3.922	3.779	3.201	3.164
%	67,9	83,4	104,0	124,0	119,4	101,2	100,0
DÍAS LABORABLES	2.214	2.573	3.038	3.733	3.500	3.106	3.027
%	70,0	81,3	96,0	118,0	110,6	98,2	95,7
SÁBADOS	1.886	2.728	3.952	3.875	4.071	3.136	3.275
%	59,6	86,2	124,9	122,5	128,7	99,1	103,5
DOMINGOS	2.093	2.877	3.889	4.919	4.877	3.747	3.734
%	66,2	90,9	122,9	155,5	154,1	118,4	118,0
COEFICIENTE "L"	1,367	1,176	0,996	0,811	0,865	0,975	1,000

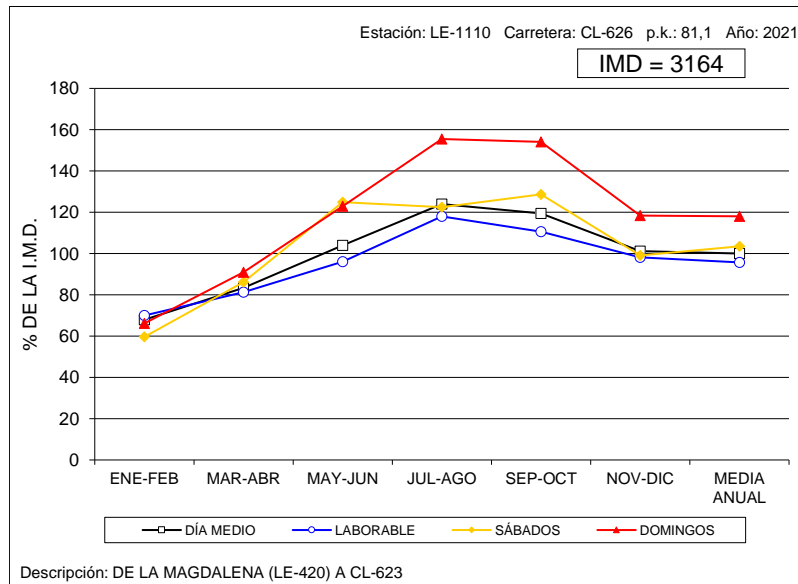

VARIACIÓN MENSUAL DEL TRÁFICO

Estación: LE-1120

Carretera: CL-626

	MESES						MEDIA ANUAL
	ENE-FEB	MAR-ABR	MAY-JUN	JUL-AGO	SEP-OCT	NOV-DIC	
DÍA MEDIO	642	1.034	1.394	1.598	1.690	1.231	1.265
%	50,8	81,7	110,2	126,3	133,6	97,3	100,0
DÍAS LABORABLES	619	1.045	1.512	1.469	1.504	1.093	1.207
%	48,9	82,6	119,5	116,1	118,9	86,4	95,4
SÁBADOS	640	653	1.112	1.456	1.862	1.407	1.188
%	50,6	51,6	87,9	115,1	147,2	111,2	93,9
DOMINGOS	764	1.363	1.086	2.384	2.445	1.748	1.631
%	60,4	107,7	85,8	188,5	193,3	138,2	128,9
COEFICIENTE "L"	1,950	1,155	0,798	0,822	0,803	1,104	1,000

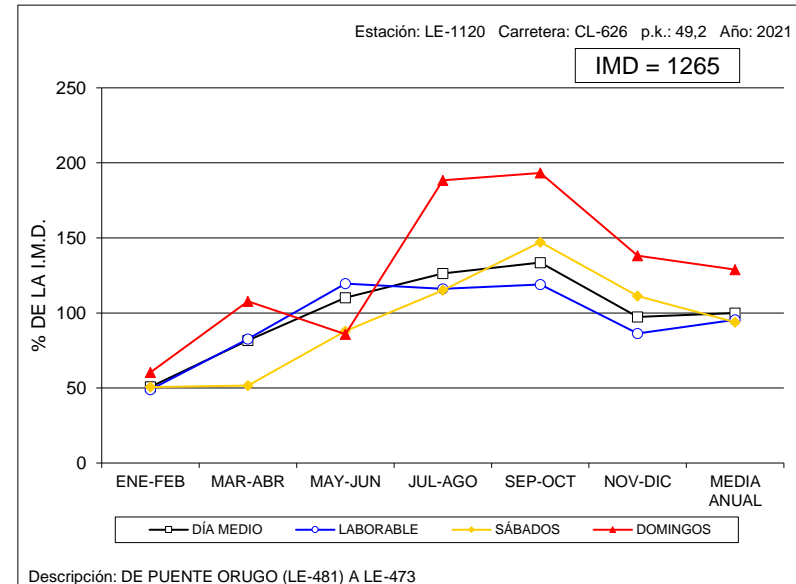



VARIACIÓN MENSUAL DEL TRÁFICO

Estación: LE-1205

Carretera: CL-626

	MESES						MEDIA ANUAL
	ENE-FEB	MAR-ABR	MAY-JUN	JUL-AGO	SEP-OCT	NOV-DIC	
DÍA MEDIO	2.389	2.700	2.992	3.089	3.137	2.915	2.869
%	83,3	94,1	104,3	107,7	109,3	101,6	100,0
DÍAS LABORABLES	2.565	2.901	3.223	3.211	3.235	2.930	3.011
%	89,4	101,1	112,3	111,9	112,8	102,1	104,9
SÁBADOS	2.180	2.376	2.561	2.936	3.073	2.481	2.601
%	76,0	82,8	89,3	102,3	107,1	86,5	90,7
DOMINGOS	1.720	2.017	2.261	2.624	2.708	3.275	2.435
%	60,0	70,3	78,8	91,5	94,4	114,2	84,9
COEFICIENTE "L"	1,174	1,038	0,934	0,938	0,931	1,028	1,000

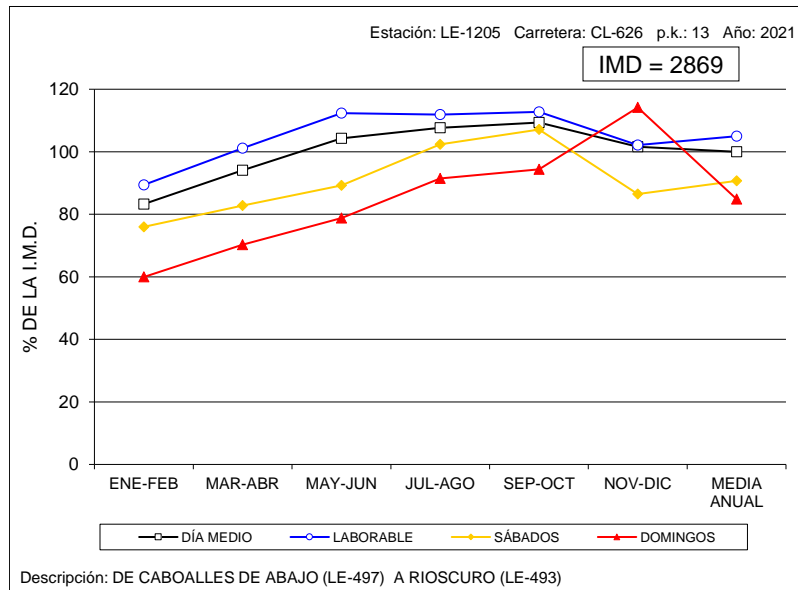

VARIACIÓN MENSUAL DEL TRÁFICO

Estación: LE-1340

Carretera: LE-331

	MESES						MEDIA ANUAL
	ENE-FEB	MAR-ABR	MAY-JUN	JUL-AGO	SEP-OCT	NOV-DIC	
DÍA MEDIO	801	1.147	1.091	1.640	974	1.119	1.128
%	71,0	101,7	96,7	145,4	86,3	99,2	100,0
DÍAS LABORABLES	677	1.089	922	1.573	943	1.049	1.043
%	60,0	96,5	81,7	139,5	83,6	93,0	92,5
SÁBADOS	766	1.725	1.428	1.756	1.121	1.303	1.350
%	67,9	152,9	126,6	155,7	99,4	115,5	119,7
DOMINGOS	1.462	860	1.592	1.868	978	1.286	1.342
%	129,6	76,2	141,1	165,6	86,7	114,0	119,0
COEFICIENTE "L"	1,541	0,958	1,131	0,663	1,106	0,994	1,000

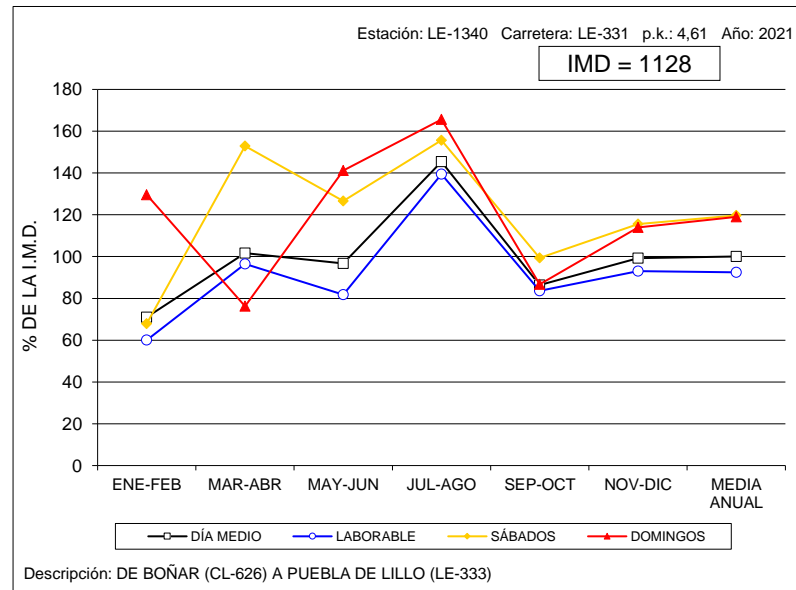



VARIACIÓN MENSUAL DEL TRÁFICO

Estación: LE-1395

Carretera: LE-420

	MESES						MEDIA ANUAL
	ENE-FEB	MAR-ABR	MAY-JUN	JUL-AGO	SEP-OCT	NOV-DIC	
DÍA MEDIO	1.498	1.865	2.615	2.661	2.216	1.927	2.130
%	70,3	87,6	122,8	124,9	104,0	90,5	100,0
DÍAS LABORABLES	1.653	1.824	2.503	2.551	1.863	1.963	2.060
%	77,6	85,6	117,5	119,8	87,5	92,2	96,7
SÁBADOS	1.205	1.988	2.988	2.714	2.677	1.946	2.253
%	56,6	93,3	140,3	127,4	125,7	91,4	105,8
DOMINGOS	1.015	1.947	2.798	3.163	3.516	1.720	2.360
%	47,7	91,4	131,4	148,5	165,1	80,8	110,8
COEFICIENTE "L"	1,246	1,129	0,823	0,808	1,106	1,049	1,000

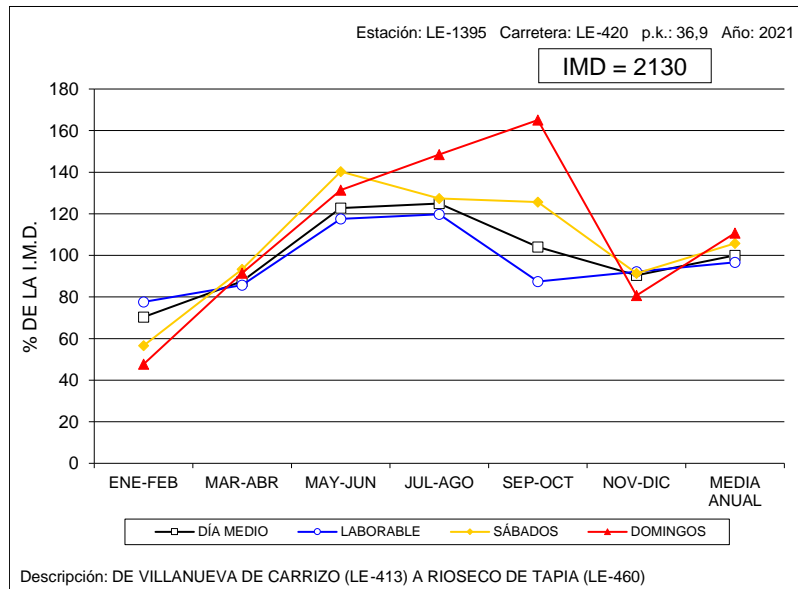

VARIACIÓN MENSUAL DEL TRÁFICO

Estación: LE-1490

Carretera: LE-521

	MESES						MEDIA ANUAL
	ENE-FEB	MAR-ABR	MAY-JUN	JUL-AGO	SEP-OCT	NOV-DIC	
DÍA MEDIO	523	614	804	1.114	797	663	752
%	69,5	81,6	106,9	148,1	106,0	88,2	100,0
DÍAS LABORABLES	622	670	916	1.175	913	737	839
%	82,7	89,1	121,8	156,3	121,4	98,0	111,6
SÁBADOS	332	482	557	1.026	570	583	592
%	44,1	64,1	74,1	136,4	75,8	77,5	78,7
DOMINGOS	218	457	494	901	447	370	481
%	29,0	60,8	65,7	119,8	59,4	49,2	64,0
COEFICIENTE "L"	1,349	1,252	0,916	0,714	0,919	1,138	1,000

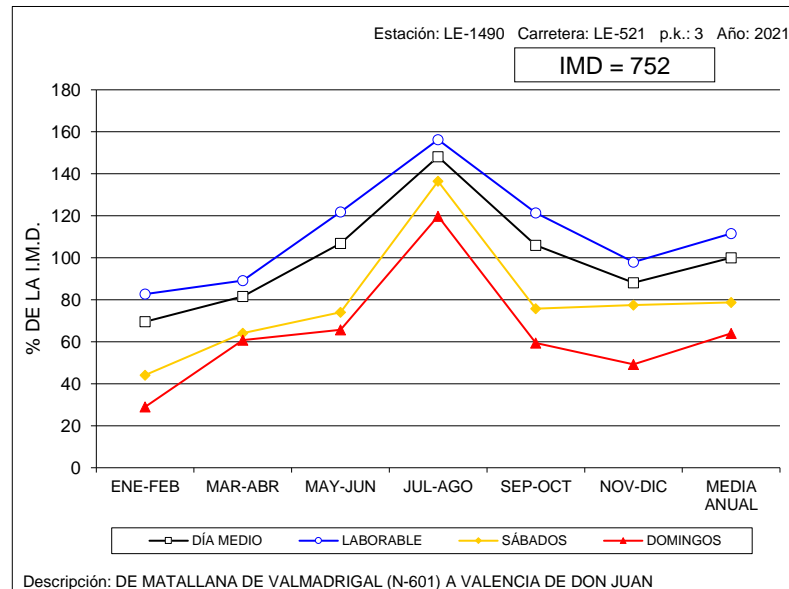



VARIACIÓN MENSUAL DEL TRÁFICO

Estación: LE-1575

Carretera: LE-713

	MESES						MEDIA ANUAL
	ENE-FEB	MAR-ABR	MAY-JUN	JUL-AGO	SEP-OCT	NOV-DIC	
DÍA MEDIO	7.183	10.033	7.030	9.376	9.109	8.997	8.621
%	83,3	116,4	81,5	108,8	105,7	104,4	100,0
DÍAS LABORABLES	7.851	10.466	7.538	10.123	9.521	9.716	9.202
%	91,1	121,4	87,4	117,4	110,4	112,7	106,7
SÁBADOS	5.044	9.011	6.756	8.831	9.561	8.220	7.904
%	58,5	104,5	78,4	102,4	110,9	95,3	91,7
DOMINGOS	5.976	8.894	4.768	6.190	6.599	6.176	6.434
%	69,3	103,2	55,3	71,8	76,5	71,6	74,6
COEFICIENTE "L"	1,172	0,879	1,221	0,909	0,966	0,947	1,000

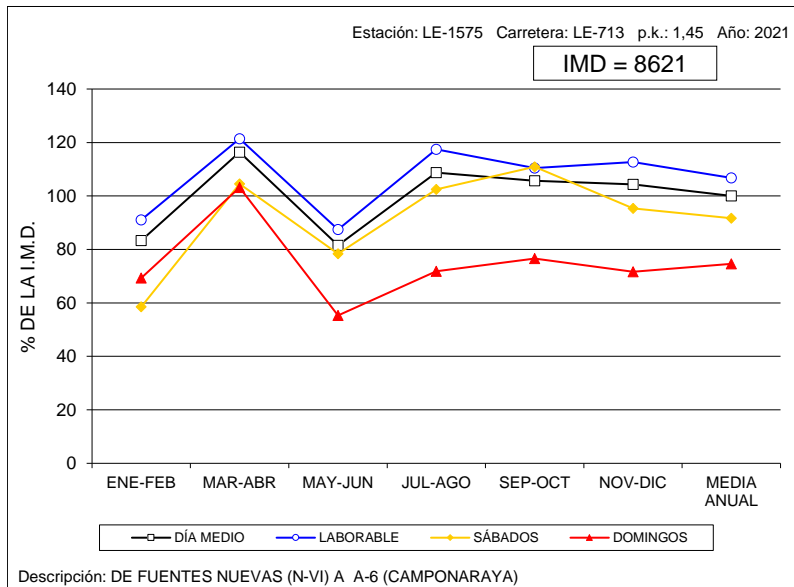

VARIACIÓN MENSUAL DEL TRÁFICO

Estación: LE-1615

Carretera: A-231

	MESES						MEDIA ANUAL
	ENE-FEB	MAR-ABR	MAY-JUN	JUL-AGO	SEP-OCT	NOV-DIC	
DÍA MEDIO	8.159	8.347	8.290	18.331	10.483	8.420	10.339
%	78,9	80,7	80,2	177,3	101,4	81,4	100,0
DÍAS LABORABLES	7.959	8.971	8.626	17.342	10.439	8.621	10.327
%	77,0	86,8	83,4	167,7	101,0	83,4	99,9
SÁBADOS	10.266	6.338	6.471	20.905	12.465	9.664	11.018
%	99,3	61,3	62,6	202,2	120,6	93,5	106,6
DOMINGOS	7.054	7.242	8.425	20.696	8.724	6.172	9.719
%	68,2	70,0	81,5	200,2	84,4	59,7	94,0
COEFICIENTE "L"	1,298	1,151	1,197	0,595	0,989	1,198	1,000

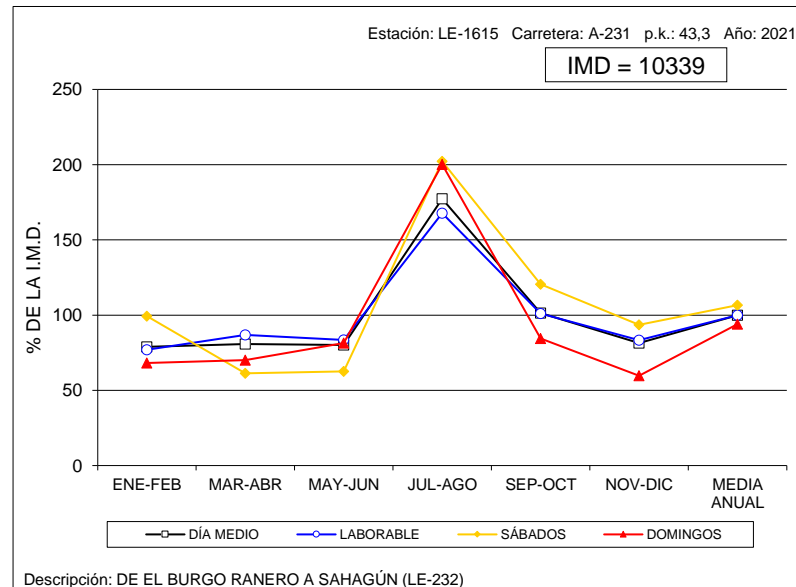



VARIACIÓN MENSUAL DEL TRÁFICO

Estación: LE-1660

Carretera: A-231

	M E S E S						MEDIA ANUAL
	ENE-FEB	MAR-ABR	MAY-JUN	JUL-AGO	SEP-OCT	NOV-DIC	
DÍA MEDIO	5.288	6.417	7.268	11.918	9.957	8.147	8.166
%	64,8	78,6	89,0	145,9	121,9	99,8	100,0
DÍAS LABORABLES	6.143	6.994	7.643	11.935	10.006	8.811	8.589
%	75,2	85,6	93,6	146,2	122,5	107,9	105,2
SÁBADOS	3.009	4.647	5.831	10.817	8.726	5.086	6.353
%	36,8	56,9	71,4	132,5	106,9	62,3	77,8
DOMINGOS	3.295	5.302	6.837	12.926	10.943	7.883	7.865
%	40,4	64,9	83,7	158,3	134,0	96,5	96,3
COEFICIENTE "L"	1,398	1,228	1,124	0,720	0,858	0,975	1,000

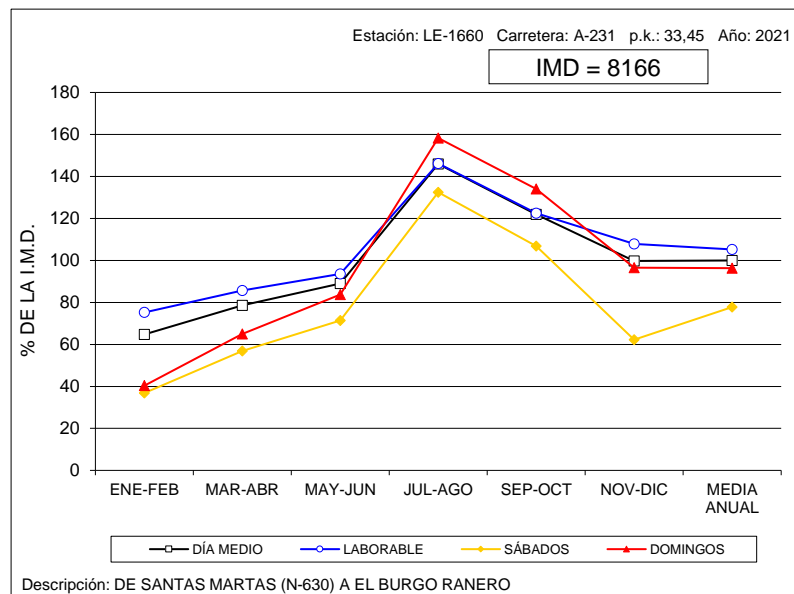



VARIACIÓN MENSUAL DEL TRÁFICO

Estación: PA-0005

Carretera: A-610

	MESES												MEDIA ANUAL
	ENE	FEB	MAR	ABR	MAY	JUN	JUL	AGO	SEP	OCT	NOV	DIC	
DÍA MEDIO	7.197	8.522	9.035	8.651	9.578	10.256	10.217	10.030	10.112	9.727	9.693	8.670	9.310
%	77,3	91,5	97,0	92,9	102,9	110,2	109,7	107,7	108,6	104,5	104,1	93,1	100,0
DÍAS LABORABLES	8.761	10.020	10.258	9.716	11.008	11.421	11.327	10.868	11.136	11.016	10.883	9.635	10.506
%	94,1	107,6	110,2	104,4	118,2	122,7	121,7	116,7	119,6	118,3	116,9	103,5	112,8
SÁBADOS	4.290	5.468	6.055	6.265	6.821	7.360	7.905	8.583	7.306	7.736	6.894	6.290	6.743
%	46,1	58,7	65,0	67,3	73,3	79,1	84,9	92,2	78,5	83,1	74,0	67,6	72,4
DOMINGOS	3.534	4.086	4.982	5.181	6.330	6.752	7.014	7.489	7.282	6.302	5.953	5.499	5.870
%	38,0	43,9	53,5	55,6	68,0	72,5	75,3	80,4	78,2	67,7	63,9	59,1	63,1
COEFICIENTE "L"	1,199	1,049	1,024	1,081	0,954	0,920	0,928	0,967	0,943	0,954	0,965	1,090	1,000

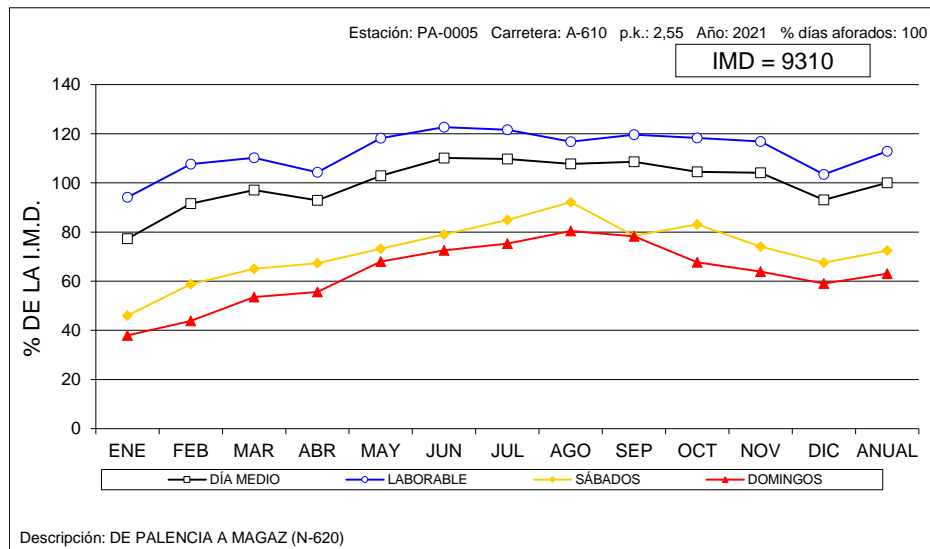

VARIACIÓN MENSUAL DEL TRÁFICO

Estación: PA-0100

Carretera: CL-615

	MESES												MEDIA ANUAL
	ENE	FEB	MAR	ABR	MAY	JUN	JUL	AGO	SEP	OCT	NOV	DIC	
DÍA MEDIO	2.350	2.744	3.315	3.258	3.467	3.671	3.940	4.234	3.828	3.894	3.564	3.239	3.463
%	67,9	79,2	95,7	94,1	100,1	106,0	113,8	122,3	110,5	112,4	102,9	93,5	100,0
DÍAS LABORABLES	2.675	2.967	3.522	3.425	3.704	3.852	4.112	4.431	3.958	4.104	3.780	3.472	3.673
%	77,2	85,7	101,7	98,9	107,0	111,2	118,7	128,0	114,3	118,5	109,2	100,3	106,1
SÁBADOS	1.710	2.339	2.808	2.859	3.026	3.146	3.467	3.754	3.341	3.575	3.018	2.647	2.972
%	49,4	67,5	81,1	82,6	87,4	90,8	100,1	108,4	96,5	103,2	87,1	76,4	85,8
DOMINGOS	1.630	2.033	2.633	2.733	2.911	3.209	3.578	3.752	3.616	3.326	2.915	2.495	2.903
%	47,1	58,7	76,0	78,9	84,1	92,7	103,3	108,3	104,4	96,0	84,2	72,0	83,8
COEFICIENTE "L"	1,373	1,238	1,043	1,072	0,992	0,954	0,893	0,829	0,928	0,895	0,972	1,058	1,000

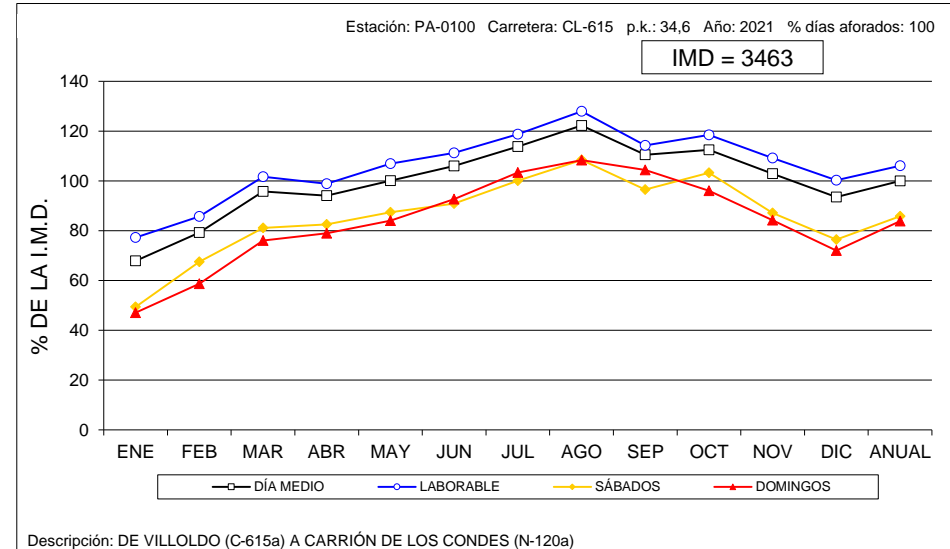



VARIACIÓN MENSUAL DEL TRÁFICO

Estación: PA-0745

Carretera: A-231

	MESES												MEDIA ANUAL
	ENE	FEB	MAR	ABR	MAY	JUN	JUL	AGO	SEP	OCT	NOV	DIC	
DÍA MEDIO	4.288	4.024	4.791	4.961	6.193	7.262	10.990	16.050	8.606	8.086	6.603	7.154	7.451
%	57,5	54,0	64,3	66,6	83,1	97,5	147,5	215,4	115,5	108,5	88,6	96,0	100,0
DÍAS LABORABLES	4.439	4.514	5.205	5.297	6.412	7.251	10.235	14.583	8.436	8.329	6.872	7.235	7.425
%	59,6	60,6	69,9	71,1	86,1	97,3	137,4	195,7	113,2	111,8	92,2	97,1	99,7
SÁBADOS	4.006	2.440	3.165	3.442	4.732	5.880	13.407	19.904	7.953	7.766	5.030	7.253	7.112
%	53,8	32,7	42,5	46,2	63,5	78,9	179,9	267,1	106,7	104,2	67,5	97,3	95,5
DOMINGOS	3.938	3.160	4.041	4.625	6.730	8.701	12.127	19.429	10.192	7.381	6.703	6.598	7.922
%	52,9	42,4	54,2	62,1	90,3	116,8	162,8	260,8	136,8	99,1	90,0	88,6	106,3
COEFICIENTE "L"	1,673	1,645	1,427	1,402	1,158	1,024	0,725	0,509	0,880	0,891	1,080	1,026	1,000

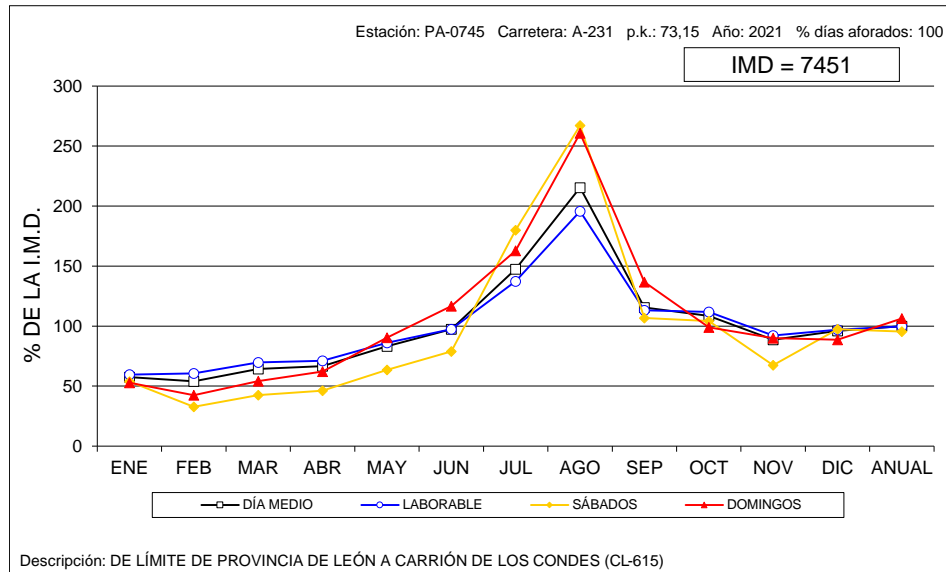



VARIACIÓN MENSUAL DEL TRÁFICO

Estación: PA-1030

Carretera: CL-612

	MESES						MEDIA ANUAL
	ENE-FEB	MAR-ABR	MAY-JUN	JUL-AGO	SEP-OCT	NOV-DIC	
DÍA MEDIO	305	453	472	613	508	471	470
%	64,9	96,4	100,4	130,4	108,1	100,2	100,0
DÍAS LABORABLES	370	500	512	621	530	525	509
%	78,7	106,4	108,9	132,1	112,8	111,7	108,3
SÁBADOS	178	379	389	550	413	323	372
%	37,9	80,6	82,8	117,0	87,9	68,7	79,1
DOMINGOS	112	301	358	640	497	347	376
%	23,8	64,0	76,2	136,2	105,7	73,8	80,0
COEFICIENTE "L"	1,376	1,018	0,994	0,820	0,960	0,970	1,000

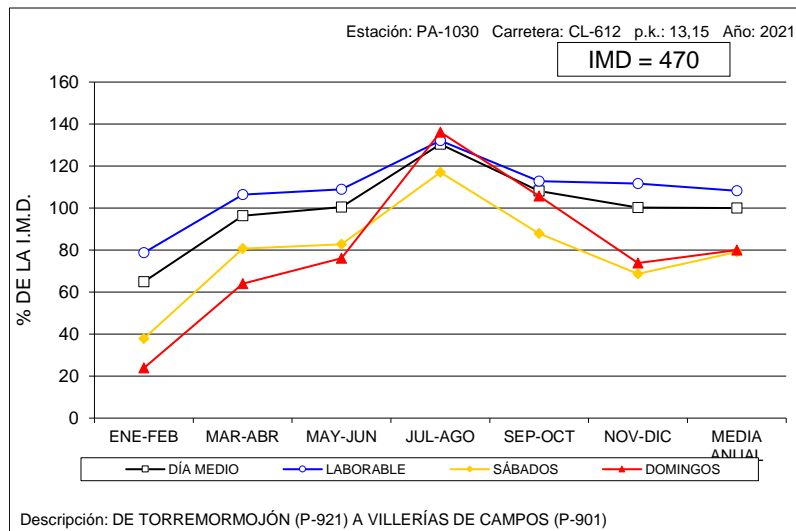

VARIACIÓN MENSUAL DEL TRÁFICO

Estación: PA-1050

Carretera: CL-613

	MESES						MEDIA ANUAL
	ENE-FEB	MAR-ABR	MAY-JUN	JUL-AGO	SEP-OCT	NOV-DIC	
DÍA MEDIO	2.140	2.626	2.879	3.095	2.890	2.682	2.720
%	78,7	96,5	105,8	113,8	106,3	98,6	100,0
DÍAS LABORABLES	2.515	2.845	3.085	3.313	3.094	2.886	2.956
%	92,5	104,6	113,4	121,8	113,8	106,1	108,7
SÁBADOS	1.393	2.245	2.500	2.677	2.623	2.301	2.290
%	51,2	82,5	91,9	98,4	96,4	84,6	84,2
DOMINGOS	1.009	1.924	2.229	2.429	2.144	2.049	1.964
%	37,1	70,7	81,9	89,3	78,8	75,3	72,2
COEFICIENTE "L"	1,175	1,039	0,958	0,892	0,955	1,024	1,000

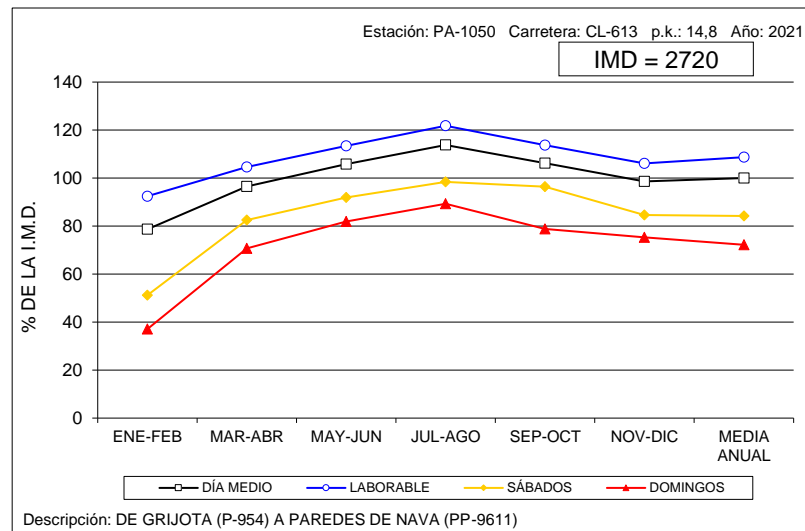



VARIACIÓN MENSUAL DEL TRÁFICO

Estación: PA-1070

Carretera: CL-615

	MESES						MEDIA ANUAL
	ENE-FEB	MAR-ABR	MAY-JUN	JUL-AGO	SEP-OCT	NOV-DIC	
DÍA MEDIO	5.786	7.801	8.109	8.295	7.930	6.975	7.483
%	77,3	104,2	108,4	110,9	106,0	93,2	100,0
DÍAS LABORABLES	6.307	8.005	8.245	8.605	8.283	7.304	7.792
%	84,3	107,0	110,2	115,0	110,7	97,6	104,1
SÁBADOS	4.559	7.245	7.778	7.629	7.489	6.341	6.841
%	60,9	96,8	103,9	102,0	100,1	84,7	91,4
DOMINGOS	4.408	7.335	7.759	7.406	6.605	5.965	6.580
%	58,9	98,0	103,7	99,0	88,3	79,7	87,9
COEFICIENTE "L"	1,235	0,973	0,945	0,906	0,941	1,067	1,000

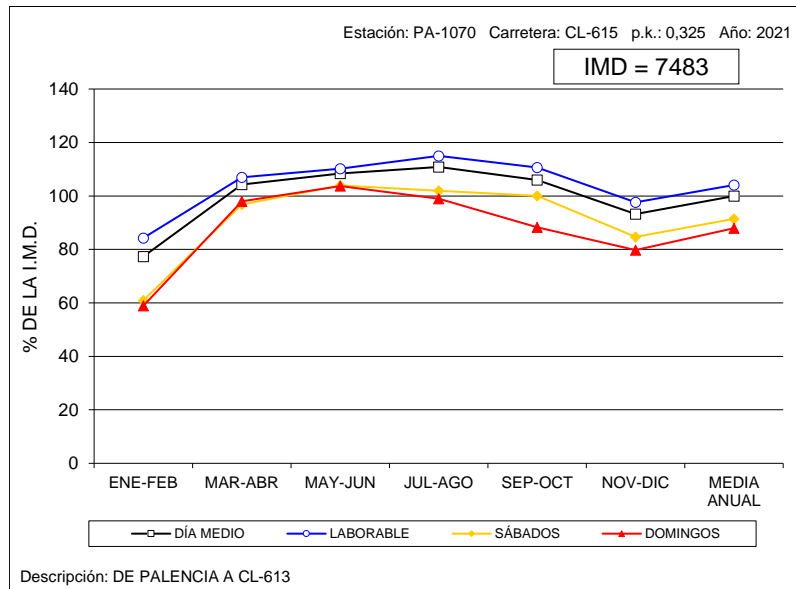

VARIACIÓN MENSUAL DEL TRÁFICO

Estación: PA-1090

Carretera: CL-615

	MESES						MEDIA ANUAL
	ENE-FEB	MAR-ABR	MAY-JUN	JUL-AGO	SEP-OCT	NOV-DIC	
DÍA MEDIO	2.248	2.914	3.298	3.918	3.622	3.278	3.212
%	70,0	90,7	102,7	122,0	112,8	102,1	100,0
DÍAS LABORABLES	2.550	3.202	3.409	4.058	3.761	3.456	3.406
%	79,4	99,7	106,1	126,3	117,1	107,6	106,0
SÁBADOS	1.540	2.266	2.943	3.530	3.396	2.972	2.775
%	47,9	70,5	91,6	109,9	105,7	92,5	86,4
DOMINGOS	1.447	2.112	3.105	3.601	3.153	2.700	2.686
%	45,0	65,8	96,7	112,1	98,2	84,1	83,6
COEFICIENTE "L"	1,336	1,064	0,999	0,839	0,906	0,986	1,000

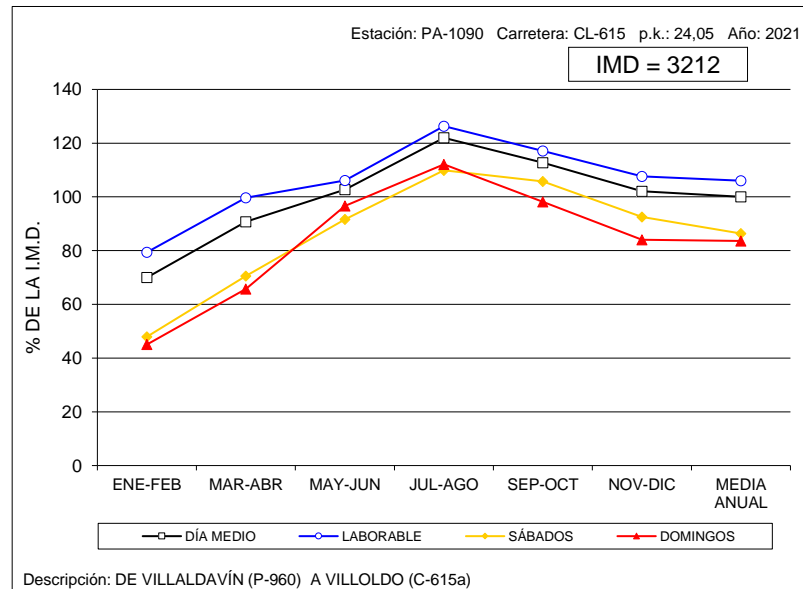



VARIACIÓN MENSUAL DEL TRÁFICO

Estación: PA-1120

Carretera: CL-615

	MESES						MEDIA ANUAL
	ENE-FEB	MAR-ABR	MAY-JUN	JUL-AGO	SEP-OCT	NOV-DIC	
DÍA MEDIO	1.692	2.127	2.710	3.711	2.727	2.316	2.547
%	66,4	83,5	106,4	145,7	107,1	90,9	100,0
DÍAS LABORABLES	1.888	2.387	2.732	3.671	2.798	2.472	2.658
%	74,1	93,7	107,3	144,1	109,9	97,1	104,4
SÁBADOS	1.192	1.513	2.613	3.885	2.628	2.013	2.307
%	46,8	59,4	102,6	152,5	103,2	79,0	90,6
DOMINGOS	1.211	1.433	2.698	3.742	2.472	1.839	2.233
%	47,5	56,3	105,9	146,9	97,1	72,2	87,7
COEFICIENTE "L"	1,408	1,114	0,973	0,724	0,950	1,075	1,000

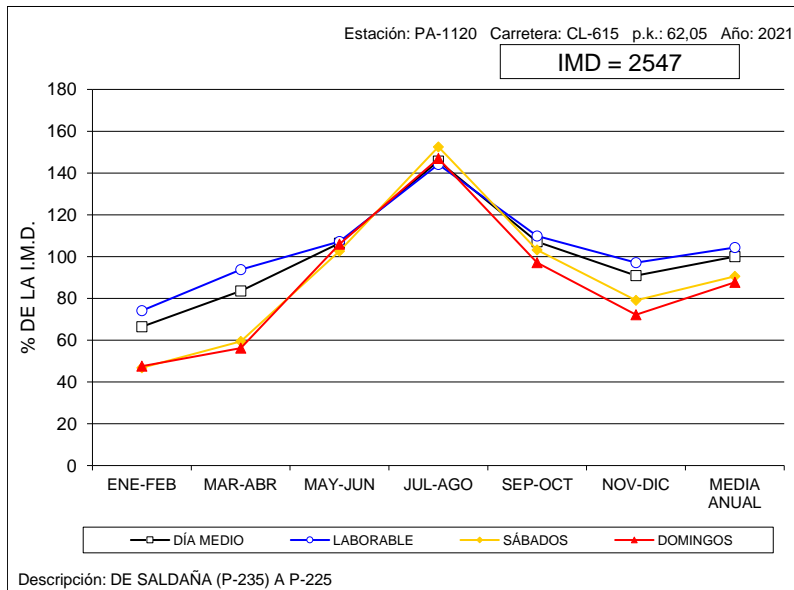

VARIACIÓN MENSUAL DEL TRÁFICO

Estación: PA-1160

Carretera: P-405

	MESES						MEDIA ANUAL
	ENE-FEB	MAR-ABR	MAY-JUN	JUL-AGO	SEP-OCT	NOV-DIC	
DÍA MEDIO	609	790	862	1.017	925	863	845
%	72,1	93,5	102,0	120,4	109,5	102,1	100,0
DÍAS LABORABLES	706	859	919	1.103	974	910	911
%	83,6	101,7	108,8	130,5	115,3	107,7	107,8
SÁBADOS	397	673	861	832	813	765	723
%	47,0	79,6	101,9	98,5	96,2	90,5	85,6
DOMINGOS	336	570	580	774	781	726	628
%	39,8	67,5	68,6	91,6	92,4	85,9	74,3
COEFICIENTE "L"	1,290	1,061	0,991	0,826	0,935	1,001	1,000

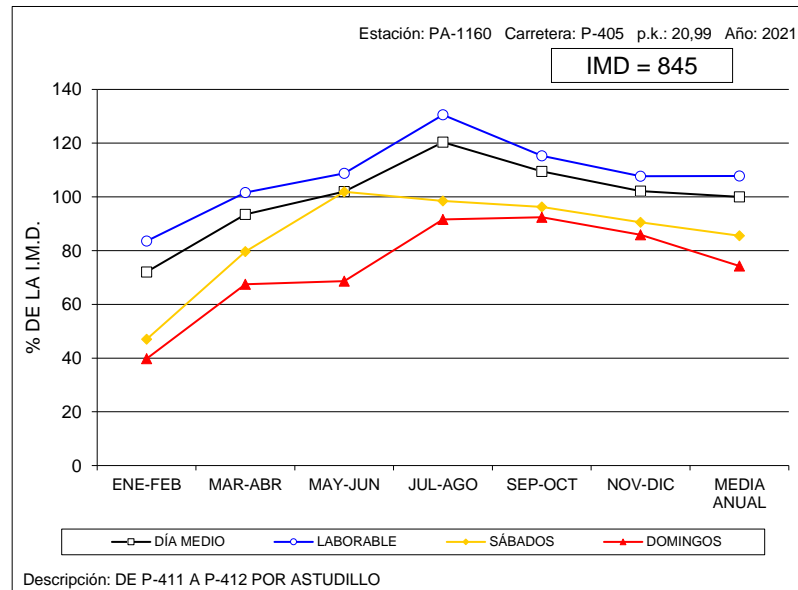



VARIACIÓN MENSUAL DEL TRÁFICO

Estación: PA-1190

Carretera: CL-619

	MESES						MEDIA ANUAL
	ENE-FEB	MAR-ABR	MAY-JUN	JUL-AGO	SEP-OCT	NOV-DIC	
DÍA MEDIO	1.547	2.038	2.122	2.481	2.542	2.400	2.188
%	70,7	93,1	97,0	113,4	116,2	109,7	100,0
DÍAS LABORABLES	1.824	2.285	2.339	2.704	2.651	2.649	2.409
%	83,4	104,4	106,9	123,6	121,2	121,1	110,1
SÁBADOS	936	1.506	1.658	1.916	2.269	1.940	1.705
%	42,8	68,8	75,8	87,6	103,7	88,7	77,9
DOMINGOS	771	1.337	1.506	1.923	2.275	1.611	1.571
%	35,2	61,1	68,8	87,9	104,0	73,6	71,8
COEFICIENTE "L"	1,321	1,054	1,030	0,891	0,909	0,909	1,000

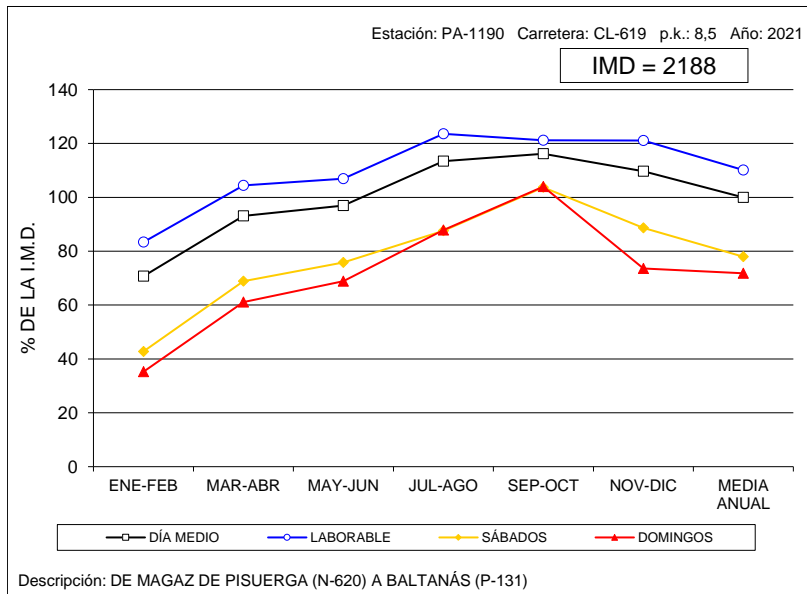

VARIACIÓN MENSUAL DEL TRÁFICO

Estación: PA-1195

Carretera: CL-626

	MESES						MEDIA ANUAL
	ENE-FEB	MAR-ABR	MAY-JUN	JUL-AGO	SEP-OCT	NOV-DIC	
DÍA MEDIO	1.344	1.497	2.256	3.814	2.382	1.835	2.187
%	61,5	68,4	103,2	174,4	108,9	83,9	100,0
DÍAS LABORABLES	1.452	1.656	2.135	3.593	2.258	1.886	2.163
%	66,4	75,7	97,6	164,3	103,2	86,2	98,9
SÁBADOS	1.071	1.140	2.357	4.225	2.733	1.844	2.229
%	49,0	52,1	107,8	193,2	125,0	84,3	101,9
DOMINGOS	1.071	1.062	2.756	4.508	2.649	1.565	2.268
%	49,0	48,6	126,0	206,1	121,1	71,6	103,7
COEFICIENTE "L"	1,490	1,306	1,013	0,602	0,958	1,147	1,000

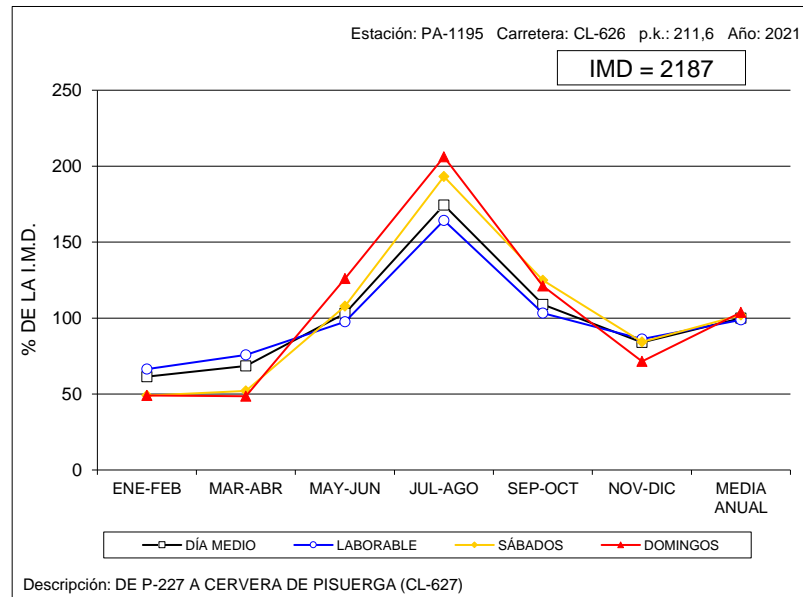



VARIACIÓN MENSUAL DEL TRÁFICO

Estación: PA-1230

Carretera: CL-626

	MESES						MEDIA ANUAL
	ENE-FEB	MAR-ABR	MAY-JUN	JUL-AGO	SEP-OCT	NOV-DIC	
DÍA MEDIO	917	993	1.393	2.216	1.336	1.224	1.346
%	68,1	73,8	103,5	164,6	99,3	90,9	100,0
DÍAS LABORABLES	1.002	1.077	1.380	2.159	1.312	1.279	1.368
%	74,4	80,0	102,5	160,4	97,5	95,0	101,6
SÁBADOS	741	833	1.378	2.339	1.466	1.236	1.333
%	55,1	61,9	102,4	173,8	108,9	91,8	99,0
DOMINGOS	667	733	1.473	2.379	1.324	941	1.253
%	49,6	54,5	109,4	176,7	98,4	69,9	93,1
COEFICIENTE "L"	1,365	1,270	0,991	0,634	1,043	1,070	1,000

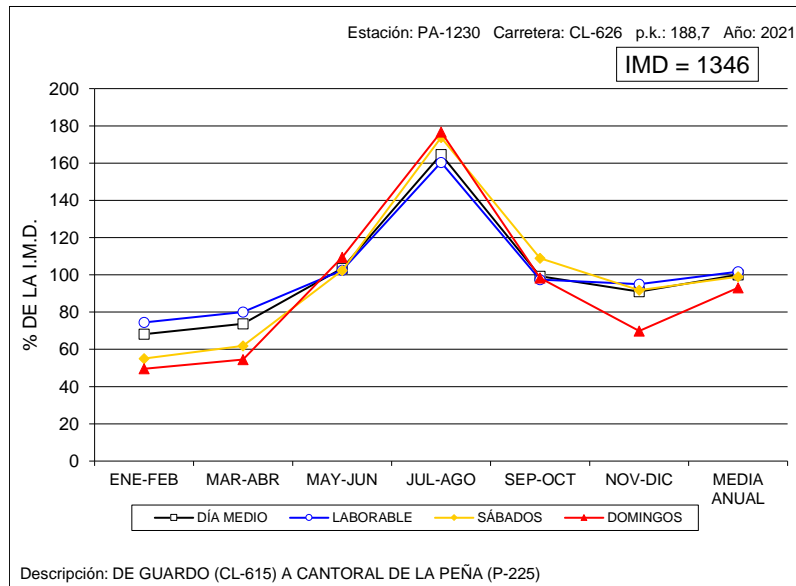

VARIACIÓN MENSUAL DEL TRÁFICO

Estación: PA-1250

Carretera: P-227

	MESES						MEDIA ANUAL
	ENE-FEB	MAR-ABR	MAY-JUN	JUL-AGO	SEP-OCT	NOV-DIC	
DÍA MEDIO	489	726	783	1.212	1.123	763	850
%	57,5	85,4	92,1	142,6	132,1	89,8	100,0
DÍAS LABORABLES	489	629	691	1.084	1.050	737	780
%	57,5	74,0	81,3	127,5	123,5	86,7	91,8
SÁBADOS	531	1.051	1.265	1.309	1.197	785	1.023
%	62,5	123,6	148,8	154,0	140,8	92,4	120,4
DOMINGOS	450	883	754	1.751	1.418	873	1.022
%	52,9	103,9	88,7	206,0	166,8	102,7	120,2
COEFICIENTE "L"	1,595	1,240	1,129	0,720	0,743	1,058	1,000

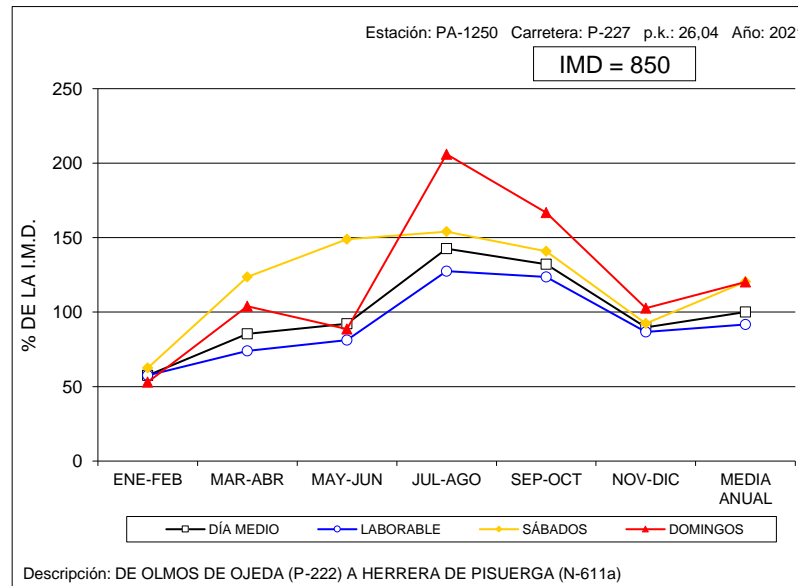



VARIACIÓN MENSUAL DEL TRÁFICO

Estación: PA-1265

Carretera: CL-627

	MESES						MEDIA ANUAL
	ENE-FEB	MAR-ABR	MAY-JUN	JUL-AGO	SEP-OCT	NOV-DIC	
DÍA MEDIO	292	417	500	1.110	952	658	655
%	44,6	63,7	76,3	169,5	145,3	100,5	100,0
DÍAS LABORABLES	264	378	462	950	867	590	585
%	40,3	57,7	70,5	145,0	132,4	90,1	89,3
SÁBADOS	389	553	648	1.406	1.104	805	817
%	59,4	84,4	98,9	214,7	168,5	122,9	124,7
DOMINGOS	332	473	547	1.615	1.224	850	840
%	50,7	72,2	83,5	246,6	186,9	129,8	128,2
COEFICIENTE "L"	2,216	1,548	1,266	0,616	0,675	0,992	1,000

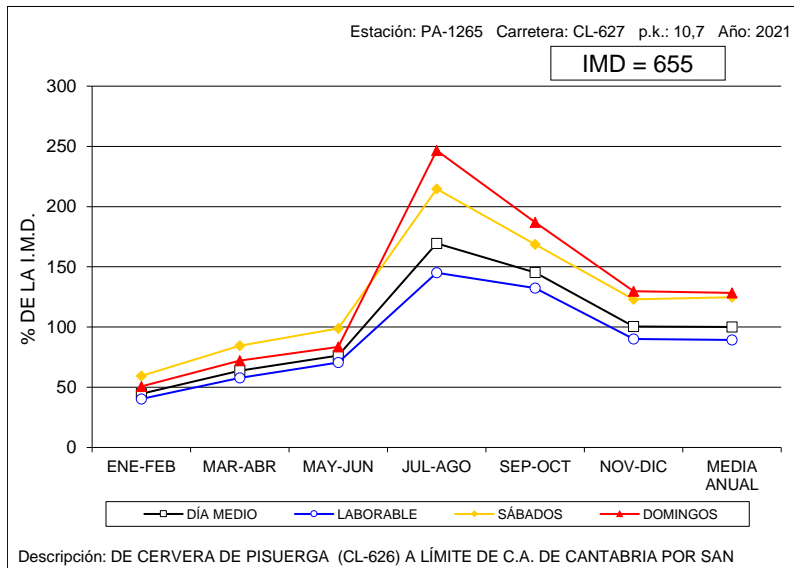

VARIACIÓN MENSUAL DEL TRÁFICO

Estación: PA-1360

Carretera: CL-626

	MESES						MEDIA ANUAL
	ENE-FEB	MAR-ABR	MAY-JUN	JUL-AGO	SEP-OCT	NOV-DIC	
DÍA MEDIO	1.440	1.650	2.479	3.565	2.472	1.997	2.267
%	63,5	72,8	109,4	157,3	109,0	88,1	100,0
DÍAS LABORABLES	1.633	1.859	2.403	3.451	2.429	2.077	2.308
%	72,0	82,0	106,0	152,2	107,1	91,6	101,8
SÁBADOS	1.016	1.252	2.467	3.838	2.814	1.907	2.216
%	44,8	55,2	108,8	169,3	124,1	84,1	97,8
DOMINGOS	895	1.001	2.873	3.860	2.347	1.681	2.109
%	39,5	44,2	126,7	170,3	103,5	74,2	93,0
COEFICIENTE "L"	1,413	1,242	0,960	0,669	0,950	1,111	1,000

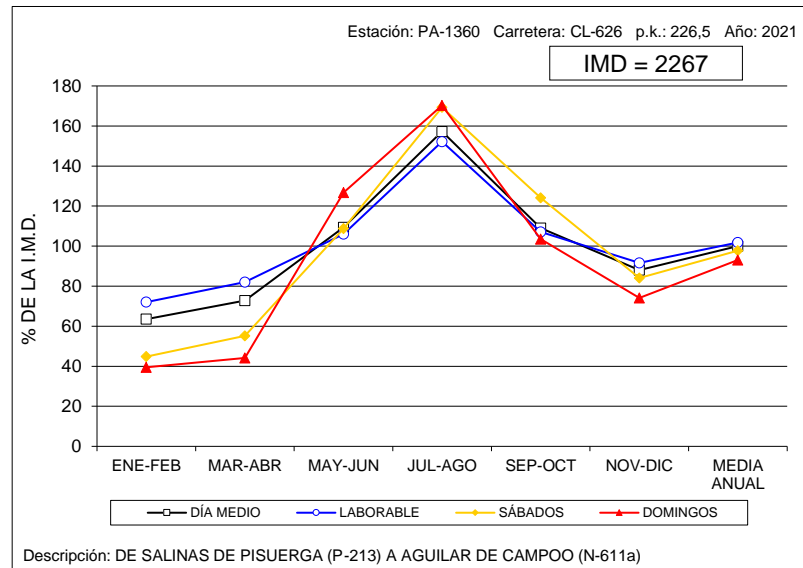



VARIACIÓN MENSUAL DEL TRÁFICO

Estación: PA-1505

Carretera: P-900

	MESES						MEDIA ANUAL
	ENE-FEB	MAR-ABR	MAY-JUN	JUL-AGO	SEP-OCT	NOV-DIC	
DÍA MEDIO	2.911	3.440	3.757	3.444	3.753	4.024	3.555
%	81,9	96,8	105,7	96,9	105,6	113,2	100,0
DÍAS LABORABLES	3.367	3.906	4.271	3.885	4.170	4.484	4.014
%	94,7	109,9	120,1	109,3	117,3	126,1	112,9
SÁBADOS	1.986	2.559	3.000	2.549	3.008	3.177	2.713
%	55,9	72,0	84,4	71,7	84,6	89,4	76,3
DOMINGOS	1.551	1.987	1.947	2.124	2.407	2.569	2.097
%	43,6	55,9	54,8	59,7	67,7	72,3	59,0
COEFICIENTE "L"	1,192	1,028	0,940	1,033	0,963	0,895	1,000

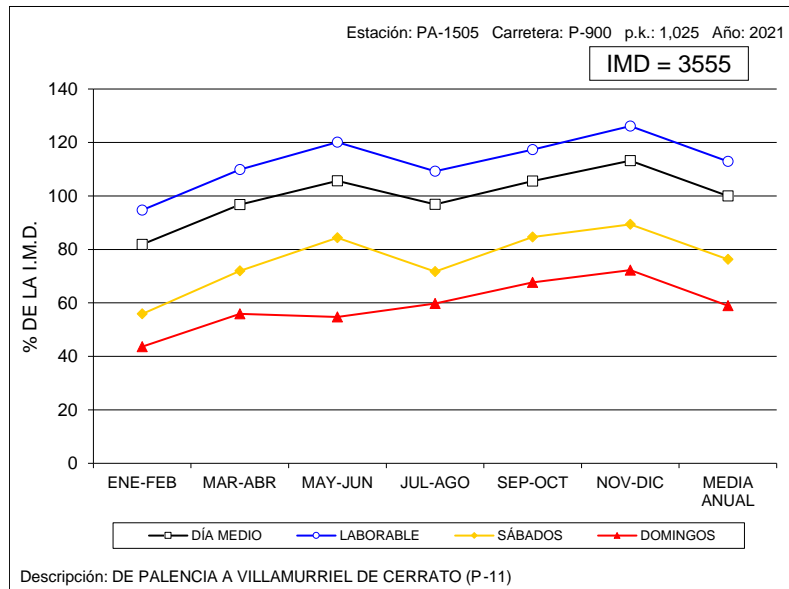

VARIACIÓN MENSUAL DEL TRÁFICO

Estación: PA-1750

Carretera: A-231

	MESES						MEDIA ANUAL
	ENE-FEB	MAR-ABR	MAY-JUN	JUL-AGO	SEP-OCT	NOV-DIC	
DÍA MEDIO	4.690	5.161	5.909	10.571	9.283	7.777	7.232
%	64,9	71,4	81,7	146,2	128,4	107,5	100,0
DÍAS LABORABLES	5.183	5.600	6.095	10.004	9.204	7.760	7.308
%	71,7	77,4	84,3	138,3	127,3	107,3	101,1
SÁBADOS	3.239	3.522	4.742	10.563	8.011	6.987	6.178
%	44,8	48,7	65,6	146,1	110,8	96,6	85,4
DOMINGOS	3.675	4.613	6.146	13.418	10.949	8.650	7.908
%	50,8	63,8	85,0	185,5	151,4	119,6	109,3
COEFICIENTE "L"	1,410	1,305	1,199	0,731	0,794	0,942	1,000

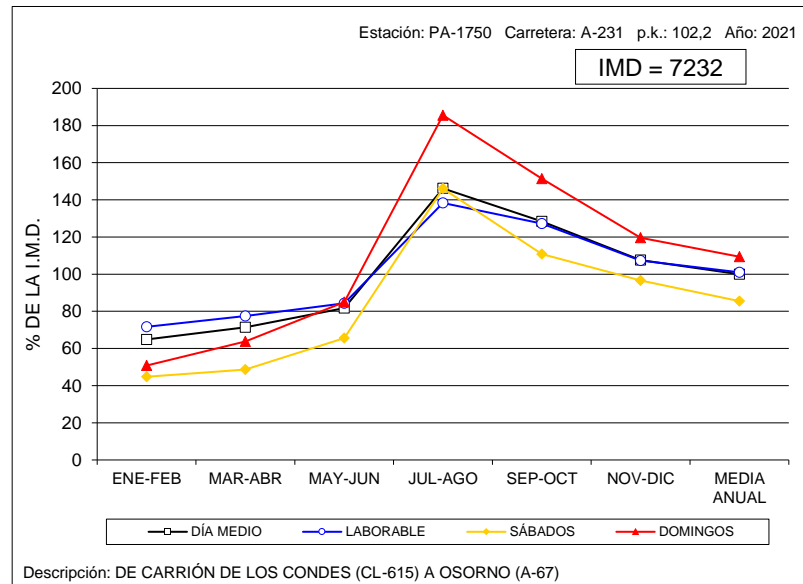



VARIACIÓN MENSUAL DEL TRÁFICO

Estación: SA-0015

Carretera: CL-510

	MESES												MEDIA ANUAL
	ENE	FEB	MAR	ABR	MAY	JUN	JUL	AGO	SEP	OCT	NOV	DIC	
DÍA MEDIO	4.309	5.039	5.605	5.456	5.770	6.088	5.974	6.154	6.019	5.984	5.828	5.583	5.653
%	76,2	89,1	99,2	96,5	102,1	107,7	105,7	108,9	106,5	105,9	103,1	98,8	100,0
DÍAS LABORABLES	5.032	5.542	6.060	5.852	6.328	6.560	6.403	6.560	6.388	6.435	6.270	6.002	6.126
%	89,0	98,0	107,2	103,5	111,9	116,0	113,3	116,0	113,0	113,8	110,9	106,2	108,4
SÁBADOS	3.122	4.315	4.758	4.986	4.941	5.251	5.264	5.662	5.445	5.635	5.126	4.642	4.914
%	55,2	76,3	84,2	88,2	87,4	92,9	93,1	100,2	96,3	99,7	90,7	82,1	86,9
DOMINGOS	2.459	3.246	3.831	3.752	4.245	4.335	4.499	4.757	4.564	4.443	4.107	4.104	4.024
%	43,5	57,4	67,8	66,4	75,1	76,7	79,6	84,2	80,7	78,6	72,7	72,6	71,2
COEFICIENTE "L"	1,217	1,105	1,011	1,047	0,968	0,934	0,957	0,934	0,959	0,952	0,977	1,021	1,000

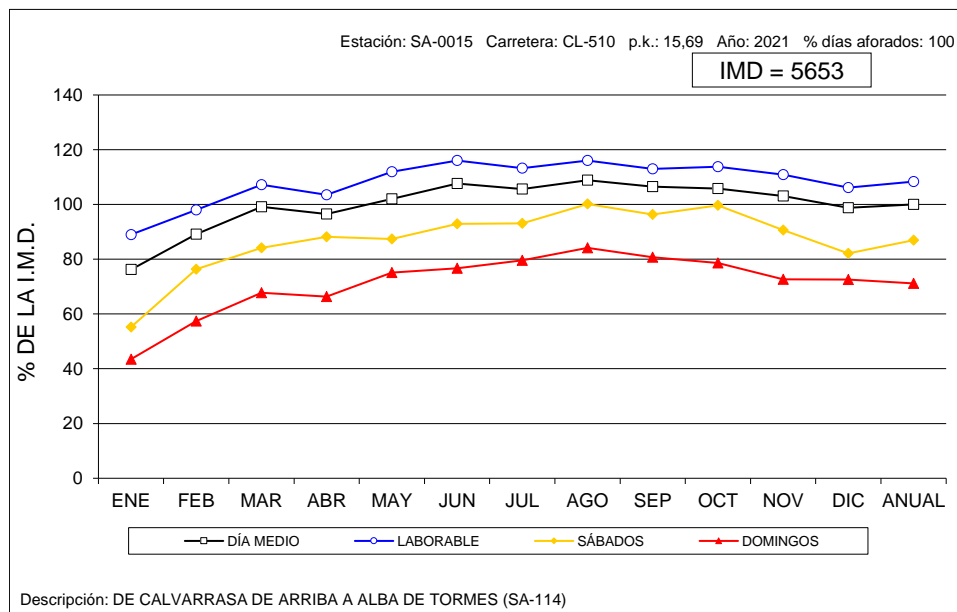



VARIACIÓN MENSUAL DEL TRÁFICO

Estación: SA-1035

Carretera: SA-205

	MESES						MEDIA ANUAL
	ENE-FEB	MAR-ABR	MAY-JUN	JUL-AGO	SEP-OCT	NOV-DIC	
DÍA MEDIO	1.951	2.816	2.884	3.323	3.316	2.766	2.843
%	68,6	99,1	101,4	116,9	116,6	97,3	100,0
DÍAS LABORABLES	1.905	2.329	2.567	3.126	3.097	2.395	2.570
%	67,0	81,9	90,3	110,0	108,9	84,2	90,4
SÁBADOS	1.910	3.627	4.539	3.554	3.496	3.346	3.412
%	67,2	127,6	159,7	125,0	123,0	117,7	120,0
DOMINGOS	2.226	4.435	2.817	4.075	4.232	4.046	3.638
%	78,3	156,0	99,1	143,3	148,9	142,3	128,0
COEFICIENTE "L"	1,349	1,103	1,001	0,822	0,830	1,073	1,000

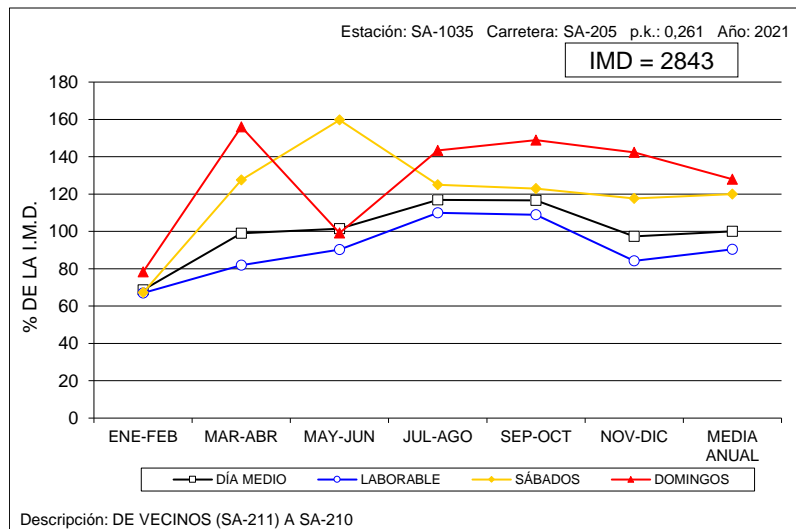

VARIACIÓN MENSUAL DEL TRÁFICO

Estación: SA-1095

Carretera: CL-517

	MESES						MEDIA ANUAL
	ENE-FEB	MAR-ABR	MAY-JUN	JUL-AGO	SEP-OCT	NOV-DIC	
DÍA MEDIO	1.889	2.227	2.536	2.588	2.445	2.377	2.343
%	80,6	95,0	108,2	110,5	104,4	101,5	100,0
DÍAS LABORABLES	2.069	2.171	2.528	2.725	2.552	2.524	2.428
%	88,3	92,7	107,9	116,3	108,9	107,7	103,6
SÁBADOS	1.441	2.424	2.474	2.101	2.141	2.071	2.109
%	61,5	103,5	105,6	89,7	91,4	88,4	90,0
DOMINGOS	1.435	2.319	2.640	2.395	2.215	1.951	2.159
%	61,2	99,0	112,7	102,2	94,5	83,3	92,1
COEFICIENTE "L"	1,174	1,118	0,960	0,891	0,951	0,962	1,000

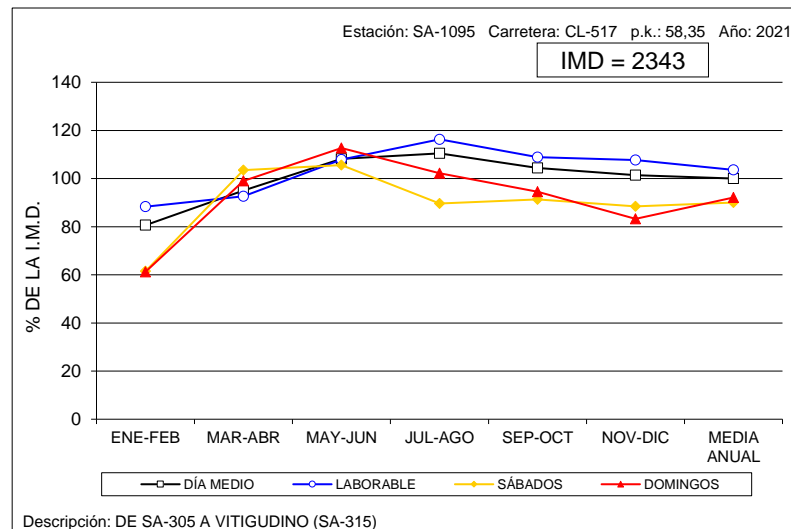



VARIACIÓN MENSUAL DEL TRÁFICO

Estación: SA-1100

Carretera: CL-517

	MESES						MEDIA ANUAL
	ENE-FEB	MAR-ABR	MAY-JUN	JUL-AGO	SEP-OCT	NOV-DIC	
DÍA MEDIO	756	932	1.075	996	1.065	1.041	977
%	77,4	95,4	110,0	101,9	109,0	106,6	100,0
DÍAS LABORABLES	844	932	1.137	1.055	1.151	1.100	1.036
%	86,4	95,4	116,4	108,0	117,8	112,6	106,0
SÁBADOS	575	889	914	872	829	933	836
%	58,9	91,0	93,6	89,3	84,9	95,5	85,6
DOMINGOS	497	976	933	828	882	866	831
%	50,9	99,9	95,5	84,7	90,3	88,6	85,1
COEFICIENTE "L"	1,227	1,112	0,911	0,982	0,900	0,942	1,000

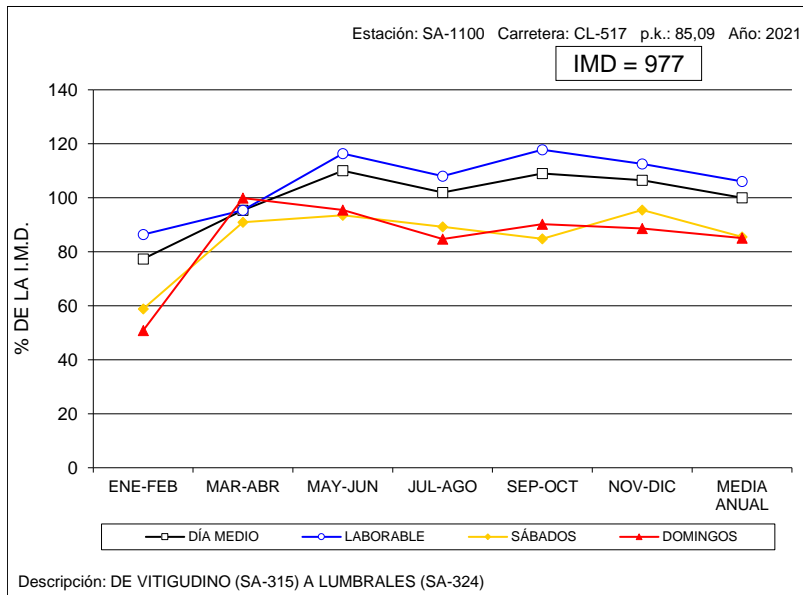

VARIACIÓN MENSUAL DEL TRÁFICO

Estación: SA-1120

Carretera: SA-605

	MESES						MEDIA ANUAL
	ENE-FEB	MAR-ABR	MAY-JUN	JUL-AGO	SEP-OCT	NOV-DIC	
DÍA MEDIO	1.252	1.638	1.807	1.869	1.841	1.534	1.658
%	75,5	98,8	109,0	112,7	111,0	92,5	100,0
DÍAS LABORABLES	1.468	1.840	1.984	2.064	2.038	1.669	1.844
%	88,5	111,0	119,7	124,5	122,9	100,7	111,2
SÁBADOS	847	1.242	1.438	1.525	1.389	1.352	1.299
%	51,1	74,9	86,7	92,0	83,8	81,5	78,3
DOMINGOS	584	1.023	1.288	1.243	1.306	1.034	1.080
%	35,2	61,7	77,7	75,0	78,8	62,4	65,1
COEFICIENTE "L"	1,256	1,002	0,929	0,893	0,905	1,105	1,000

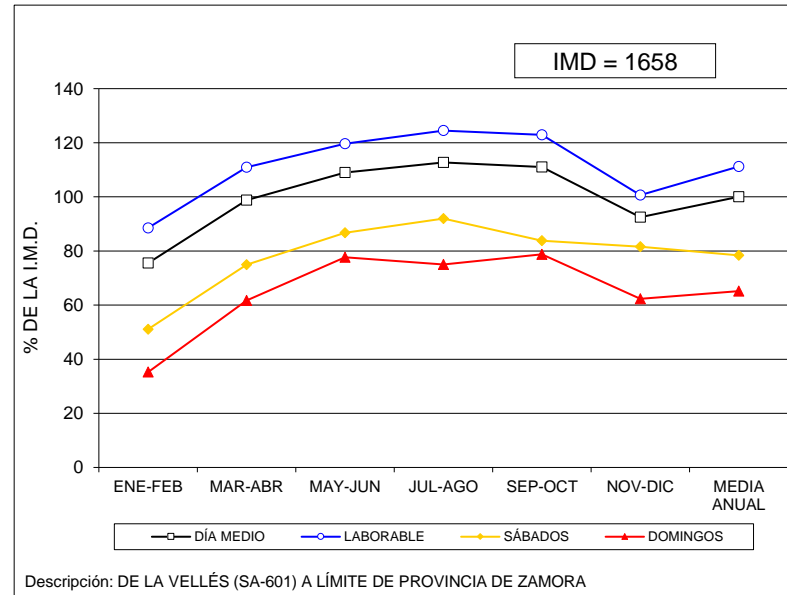



VARIACIÓN MENSUAL DEL TRÁFICO

Estación: SA-1150

Carretera: CL-526

	MESES						MEDIA ANUAL
	ENE-FEB	MAR-ABR	MAY-JUN	JUL-AGO	SEP-OCT	NOV-DIC	
DÍA MEDIO	1.072	1.516	2.130	2.210	2.051	1.774	1.791
%	59,9	84,6	118,9	123,4	114,5	99,1	100,0
DÍAS LABORABLES	1.217	1.711	2.173	2.270	2.161	1.870	1.901
%	68,0	95,5	121,3	126,7	120,7	104,4	106,1
SÁBADOS	768	1.059	2.315	2.196	1.839	1.739	1.653
%	42,9	59,1	129,3	122,6	102,7	97,1	92,3
DOMINGOS	647	1.004	1.724	1.924	1.710	1.333	1.391
%	36,1	56,1	96,3	107,4	95,5	74,4	77,7
COEFICIENTE "L"	1,562	1,111	0,875	0,837	0,880	1,017	1,000

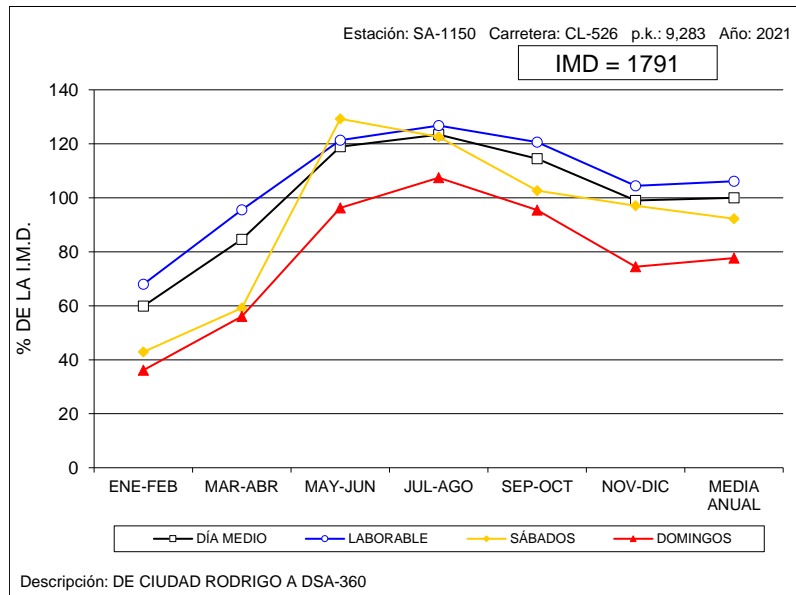

VARIACIÓN MENSUAL DEL TRÁFICO

Estación: SA-1180

Carretera: CL-610

	MESES						MEDIA ANUAL
	ENE-FEB	MAR-ABR	MAY-JUN	JUL-AGO	SEP-OCT	NOV-DIC	
DÍA MEDIO	1.104	1.437	1.674	2.100	1.729	1.440	1.581
%	69,8	90,9	105,9	132,8	109,4	91,1	100,0
DÍAS LABORABLES	1.297	1.529	1.734	2.180	1.790	1.595	1.687
%	82,0	96,7	109,7	137,9	113,2	100,9	106,7
SÁBADOS	720	1.334	1.522	1.919	1.589	1.128	1.369
%	45,5	84,4	96,3	121,4	100,5	71,3	86,6
DOMINGOS	527	1.081	1.517	1.879	1.568	973	1.258
%	33,3	68,4	96,0	118,8	99,2	61,5	79,6
COEFICIENTE "L"	1,301	1,103	0,973	0,774	0,942	1,058	1,000

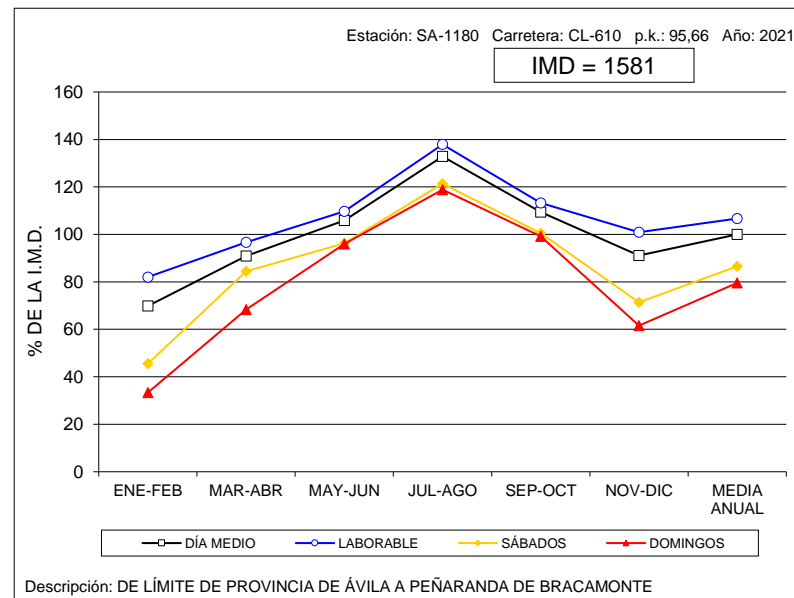



VARIACIÓN MENSUAL DEL TRÁFICO

Estación: SA-1215

Carretera: SA-114

	MESES						MEDIA ANUAL
	ENE-FEB	MAR-ABR	MAY-JUN	JUL-AGO	SEP-OCT	NOV-DIC	
DÍA MEDIO	862	948	1.138	1.240	1.116	931	1.040
%	82,9	91,2	109,4	119,2	107,3	89,5	100,0
DÍAS LABORABLES	971	1.040	1.195	1.290	1.207	1.043	1.124
%	93,4	100,0	114,9	124,0	116,1	100,3	108,1
SÁBADOS	603	775	981	1.082	913	687	840
%	58,0	74,5	94,3	104,0	87,8	66,1	80,8
DOMINGOS	573	663	1.005	1.154	868	618	814
%	55,1	63,8	96,6	111,0	83,5	59,4	78,3
COEFICIENTE "L"	1,158	1,081	0,941	0,871	0,931	1,078	1,000

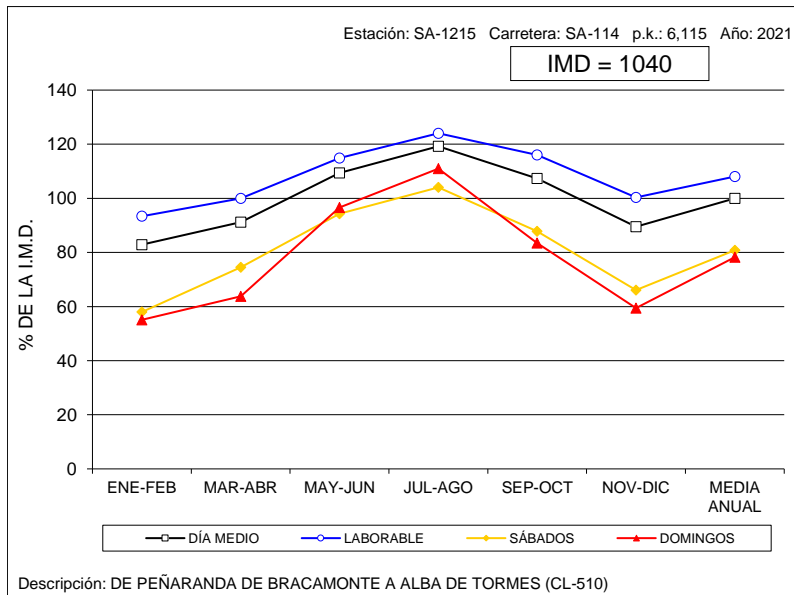

VARIACIÓN MENSUAL DEL TRÁFICO

Estación: SA-1240

Carretera: SA-201

	MESES						MEDIA ANUAL
	ENE-FEB	MAR-ABR	MAY-JUN	JUL-AGO	SEP-OCT	NOV-DIC	
DÍA MEDIO	738	1.187	1.320	1.429	1.437	1.121	1.205
%	61,2	98,5	109,5	118,6	119,3	93,0	100,0
DÍAS LABORABLES	711	913	1.110	1.311	1.309	992	1.058
%	59,0	75,8	92,1	108,8	108,6	82,3	87,8
SÁBADOS	738	1.678	1.675	1.626	1.544	1.289	1.425
%	61,2	139,3	139,0	134,9	128,1	107,0	118,3
DOMINGOS	867	2.064	2.020	1.819	1.976	1.594	1.723
%	72,0	171,3	167,6	151,0	164,0	132,3	143,0
COEFICIENTE "L"	1,488	1,159	0,953	0,807	0,808	1,067	1,000

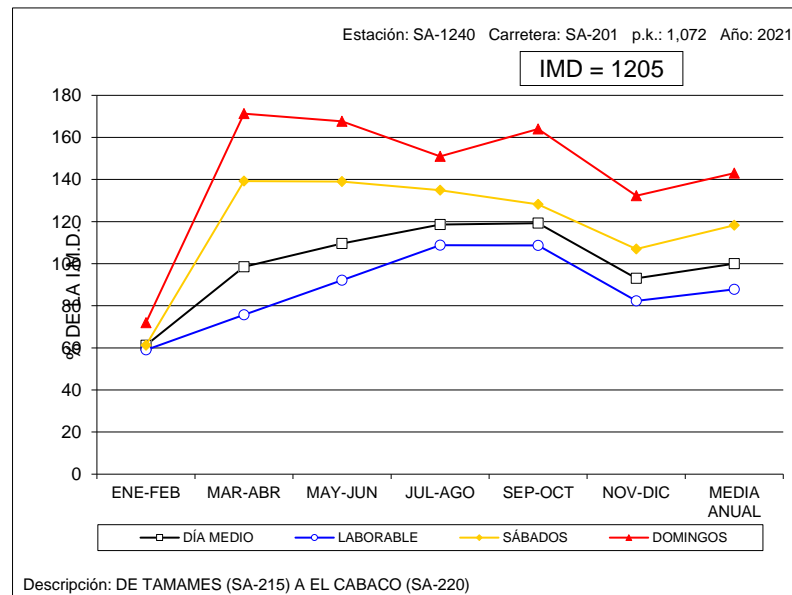

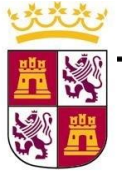

VARIACIÓN MENSUAL DEL TRÁFICO

Estación: SA-1265

Carretera: SA-300

	MESES						MEDIA ANUAL
	ENE-FEB	MAR-ABR	MAY-JUN	JUL-AGO	SEP-OCT	NOV-DIC	
DÍA MEDIO	1.404	1.712	1.813	2.041	1.875	1.512	1.727
%	81,3	99,1	105,0	118,2	108,6	87,6	100,0
DÍAS LABORABLES	1.553	1.879	1.914	2.112	1.945	1.615	1.836
%	89,9	108,8	110,8	122,3	112,6	93,5	106,3
SÁBADOS	906	1.226	1.593	1.829	1.766	1.293	1.435
%	52,5	71,0	92,2	105,9	102,3	74,9	83,1
DOMINGOS	1.160	1.360	1.526	1.896	1.637	1.212	1.465
%	67,2	78,7	88,4	109,8	94,8	70,2	84,8
COEFICIENTE "L"	1,182	0,977	0,959	0,869	0,944	1,137	1,000

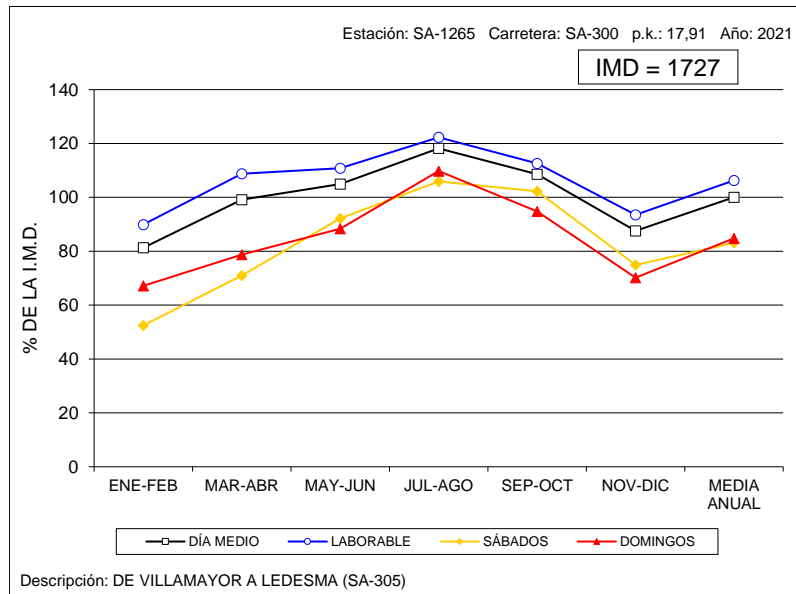

VARIACIÓN MENSUAL DEL TRÁFICO

Estación: SA-1500

Carretera: SA-212

	MESES						MEDIA ANUAL
	ENE-FEB	MAR-ABR	MAY-JUN	JUL-AGO	SEP-OCT	NOV-DIC	
DÍA MEDIO	617	612	702	972	761	678	724
%	85,2	84,5	97,0	134,3	105,1	93,6	100,0
DÍAS LABORABLES	645	637	706	1.016	764	740	751
%	89,1	88,0	97,5	140,3	105,5	102,2	103,7
SÁBADOS	533	562	774	967	805	563	701
%	73,6	77,6	106,9	133,6	111,2	77,8	96,8
DOMINGOS	560	542	611	759	706	479	609
%	77,3	74,9	84,4	104,8	97,5	66,2	84,1
COEFICIENTE "L"	1,164	1,179	1,064	0,739	0,983	1,015	1,000

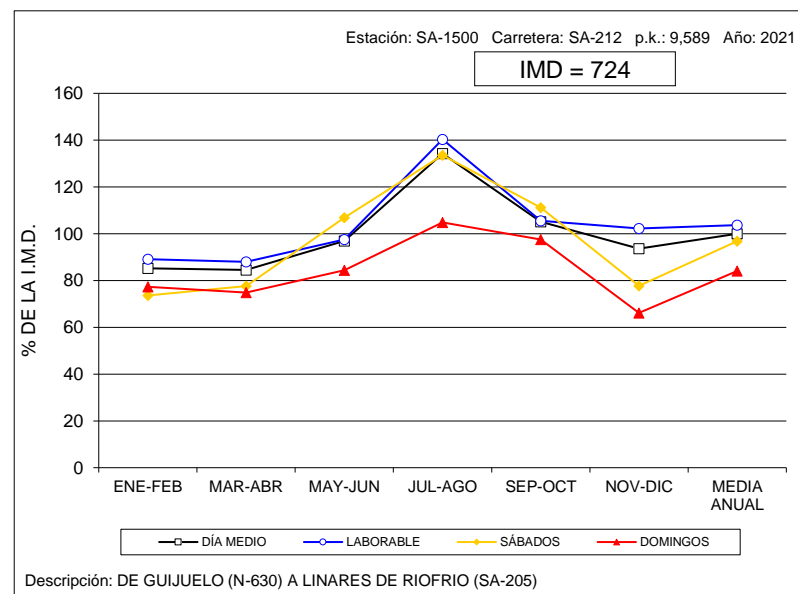



VARIACIÓN MENSUAL DEL TRÁFICO

Estación: SG-0005

Carretera: CL-601

	MESES												MEDIA ANUAL
	ENE	FEB	MAR	ABR	MAY	JUN	JUL	AGO	SEP	OCT	NOV	DIC	
DÍA MEDIO	2.820	3.313	3.707	3.616	4.962	5.564	6.085	6.417	5.454	5.621	4.673	4.376	4.728
%	59,6	70,1	78,4	76,5	104,9	117,7	128,7	135,7	115,4	118,9	98,8	92,6	100,0
DÍAS LABORABLES	2.901	3.387	3.837	3.773	4.654	5.060	5.673	6.166	4.935	5.335	4.506	4.387	4.559
%	61,4	71,6	81,2	79,8	98,4	107,0	120,0	130,4	104,4	112,8	95,3	92,8	96,4
SÁBADOS	2.449	3.081	3.299	3.191	5.609	6.778	6.854	7.064	6.728	6.462	5.087	4.179	5.086
%	51,8	65,2	69,8	67,5	118,6	143,4	145,0	149,4	142,3	136,7	107,6	88,4	107,6
DOMINGOS	2.858	3.170	3.368	3.176	5.613	7.133	7.384	7.005	7.041	5.982	5.174	4.512	5.214
%	60,4	67,0	71,2	67,2	118,7	150,9	156,2	148,2	148,9	126,5	109,4	95,4	110,3
COEFICIENTE "L"	1,572	1,346	1,188	1,208	0,980	0,901	0,804	0,739	0,924	0,855	1,012	1,039	1,000

VARIACIÓN MENSUAL DEL TRÁFICO

Estación: SG-0145

Carretera: CL-605

	MESES												MEDIA ANUAL
	ENE	FEB	MAR	ABR	MAY	JUN	JUL	AGO	SEP	OCT	NOV	DIC	
DÍA MEDIO	2.160	2.694	3.038	2.942	3.374	3.682	3.902	4.134	3.756	3.630	3.420	3.235	3.334
%	64,8	80,8	91,1	88,2	101,2	110,4	117,0	124,0	112,7	108,9	102,6	97,0	100,0
DÍAS LABORABLES	2.579	3.056	3.374	3.238	3.666	3.861	4.116	4.406	3.927	3.867	3.675	3.501	3.611
%	77,4	91,7	101,2	97,1	110,0	115,8	123,5	132,2	117,8	116,0	110,2	105,0	108,3
SÁBADOS	1.424	1.985	2.202	2.263	2.789	3.218	3.379	3.520	3.211	3.243	2.798	2.565	2.715
%	42,7	59,5	66,0	67,9	83,7	96,5	101,3	105,6	96,3	97,3	83,9	76,9	81,4
DOMINGOS	1.134	1.591	1.941	1.988	2.737	3.164	3.381	3.430	3.359	3.014	2.635	2.380	2.564
%	34,0	47,7	58,2	59,6	82,1	94,9	101,4	102,9	100,7	90,4	79,0	71,4	76,9
COEFICIENTE "L"	1,400	1,182	1,070	1,115	0,985	0,935	0,877	0,820	0,920	0,934	0,983	1,031	1,000

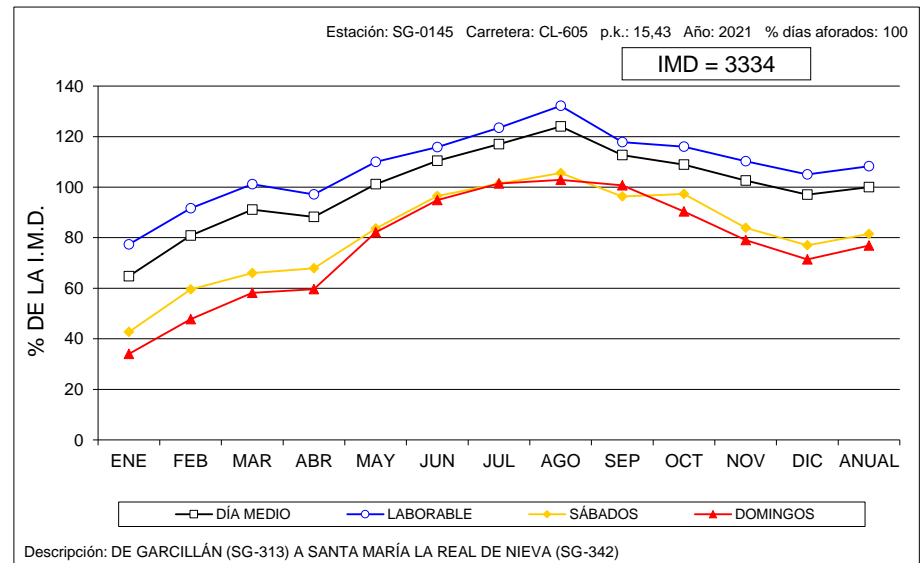
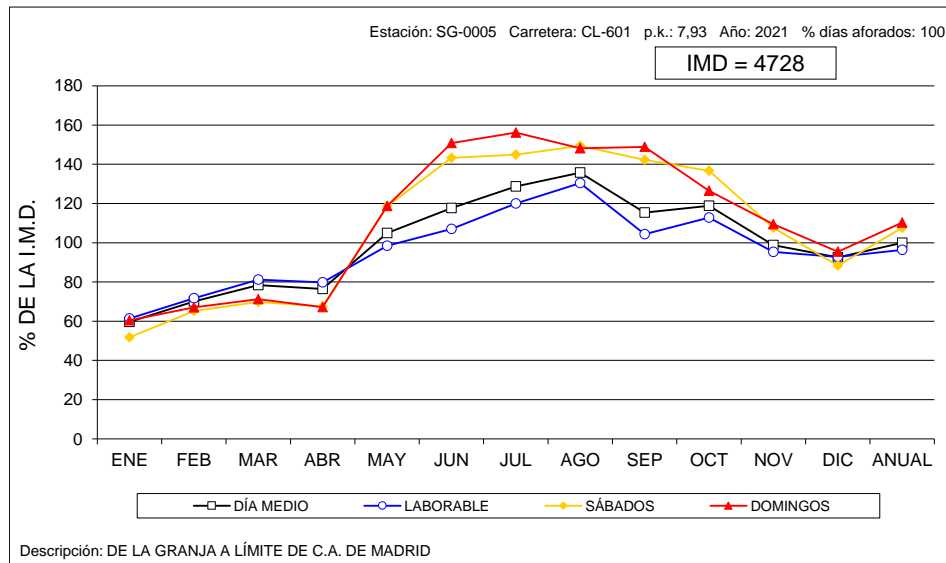



VARIACIÓN MENSUAL DEL TRÁFICO

Estación: SG-0450

Carretera: A-601

	MESES												MEDIA ANUAL
	ENE	FEB	MAR	ABR	MAY	JUN	JUL	AGO	SEP	OCT	NOV	DIC	
DÍA MEDIO	4.478	5.386	6.736	6.577	7.685	8.356	8.541	8.583	8.518	8.543	7.910	7.541	7.416
%	60,4	72,6	90,8	88,7	103,6	112,7	115,2	115,7	114,9	115,2	106,7	101,7	100,0
DÍAS LABORABLES	5.384	6.144	7.224	7.009	8.020	8.501	8.726	8.712	8.527	8.864	8.184	7.892	7.781
%	72,6	82,8	97,4	94,5	108,1	114,6	117,7	117,5	115,0	119,5	110,4	106,4	104,9
SÁBADOS	2.779	3.740	5.689	5.757	6.729	7.487	7.639	7.582	7.660	8.094	7.127	6.485	6.390
%	37,5	50,4	76,7	77,6	90,7	101,0	103,0	102,2	103,3	109,1	96,1	87,4	86,2
DOMINGOS	2.382	3.249	4.966	5.021	7.230	8.426	8.642	8.816	9.332	7.645	7.176	6.582	6.614
%	32,1	43,8	67,0	67,7	97,5	113,6	116,5	118,9	125,8	103,1	96,8	88,8	89,2
COEFICIENTE "L"	1,445	1,266	1,077	1,110	0,970	0,915	0,892	0,893	0,913	0,878	0,951	0,986	1,000

VARIACIÓN MENSUAL DEL TRÁFICO

Estación: SG-0455

Carretera: A-601

	MESES												MEDIA ANUAL
	ENE	FEB	MAR	ABR	MAY	JUN	JUL	AGO	SEP	OCT	NOV	DIC	
DÍA MEDIO	5.240	6.380	7.396	7.106	8.236	9.137	9.331	9.285	9.201	9.351	8.736	8.198	8.143
%	64,3	78,3	90,8	87,3	101,1	112,2	114,6	114,0	113,0	114,8	107,3	100,7	100,0
DÍAS LABORABLES	6.377	7.443	8.229	7.851	9.020	9.655	9.897	9.778	9.563	10.071	9.376	8.818	8.852
%	78,3	91,4	101,1	96,4	110,8	118,6	121,5	120,1	117,4	123,7	115,1	108,3	108,7
SÁBADOS	3.075	4.071	5.424	5.514	6.485	7.394	7.671	7.672	7.578	8.207	6.973	6.534	6.381
%	37,8	50,0	66,6	67,7	79,6	90,8	94,2	94,2	93,1	100,8	85,6	80,2	78,4
DOMINGOS	2.625	3.372	4.576	4.605	6.692	8.034	8.293	8.402	8.831	7.473	6.977	6.291	6.344
%	32,2	41,4	56,2	56,6	82,2	98,7	101,8	103,2	108,4	91,8	85,7	77,3	77,9
COEFICIENTE "L"	1,388	1,189	1,076	1,127	0,981	0,917	0,894	0,905	0,926	0,879	0,944	1,004	1,000

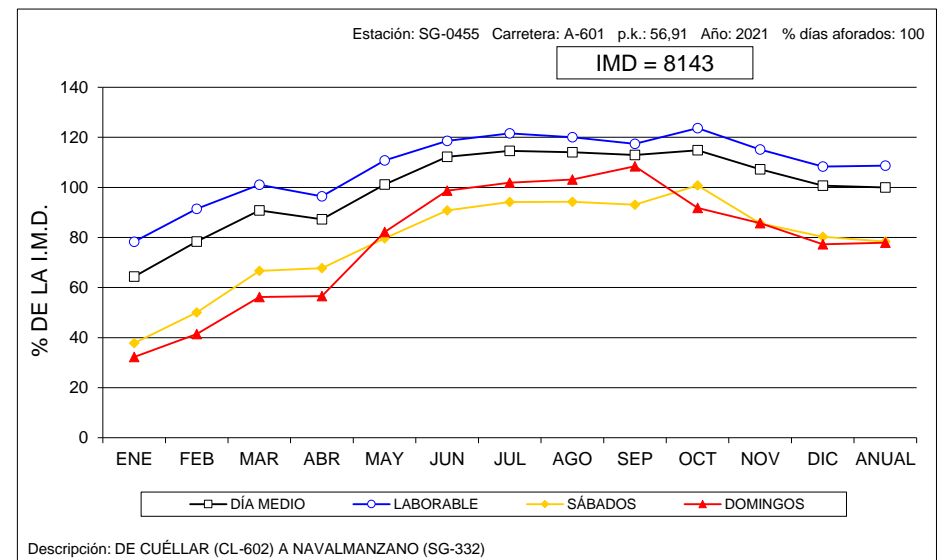
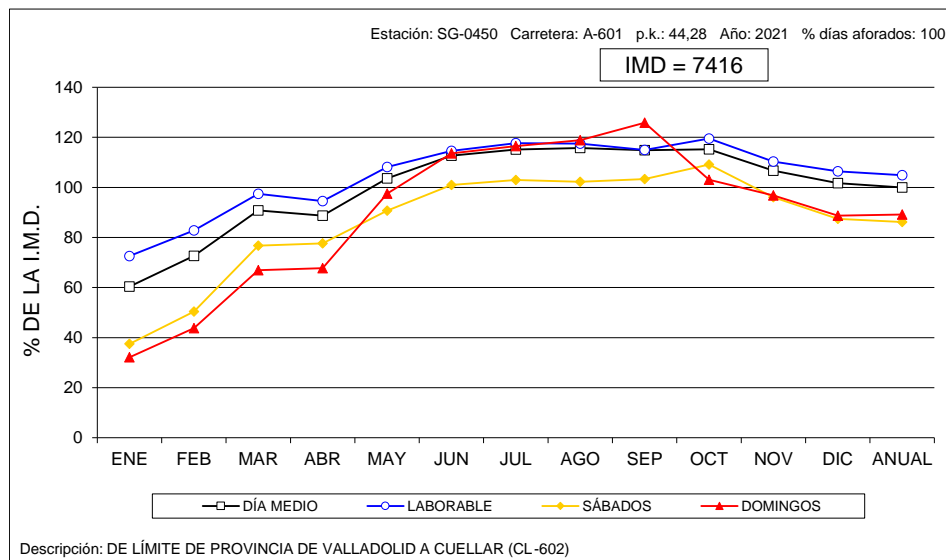



VARIACIÓN MENSUAL DEL TRÁFICO

Estación: SG-0460

Carretera: A-601

	MESES												MEDIA ANUAL
	ENE	FEB	MAR	ABR	MAY	JUN	JUL	AGO	SEP	OCT	NOV	DIC	
DÍA MEDIO	3.982	4.890	5.894	5.659	6.825	7.485	7.717	7.713	7.653	7.788	7.196	6.884	6.651
%	59,9	73,5	88,6	85,1	102,6	112,5	116,0	116,0	115,1	117,1	108,2	103,5	100,0
DÍAS LABORABLES	4.762	5.596	6.474	6.177	7.260	7.647	7.946	7.916	7.721	8.138	7.484	7.231	7.043
%	71,6	84,1	97,3	92,9	109,2	115,0	119,5	119,0	116,1	122,4	112,5	108,7	105,9
SÁBADOS	2.436	3.288	4.426	4.427	5.536	6.425	6.609	6.475	6.607	7.151	6.223	5.909	5.457
%	36,6	49,4	66,5	66,6	83,2	96,6	99,4	97,4	99,3	107,5	93,6	88,8	82,0
DOMINGOS	2.255	2.961	4.022	4.038	6.286	7.649	7.840	7.810	8.329	6.953	6.583	5.866	5.878
%	33,9	44,5	60,5	60,7	94,5	115,0	117,9	117,4	125,2	104,5	99,0	88,2	88,4
COEFICIENTE "L"	1,479	1,259	1,088	1,140	0,970	0,921	0,886	0,890	0,912	0,865	0,941	0,974	1,000

VARIACIÓN MENSUAL DEL TRÁFICO

Estación: SG-0465

Carretera: A-601

	MESES												MEDIA ANUAL
	ENE	FEB	MAR	ABR	MAY	JUN	JUL	AGO	SEP	OCT	NOV	DIC	
DÍA MEDIO	5.892	7.123	8.418	8.176	9.619	10.413	10.760	10.747	10.657	10.662	10.049	9.615	9.357
%	63,0	76,1	90,0	87,4	102,8	111,3	115,0	114,9	113,9	113,9	107,4	102,8	100,0
DÍAS LABORABLES	6.932	8.029	9.239	8.892	10.314	10.750	11.181	11.186	10.860	11.143	10.490	10.103	9.945
%	74,1	85,8	98,7	95,0	110,2	114,9	119,5	119,5	116,1	119,1	112,1	108,0	106,3
SÁBADOS	4.002	5.299	6.536	6.715	8.001	9.083	9.329	9.132	9.312	9.930	8.879	8.406	7.880
%	42,8	56,6	69,9	71,8	85,5	97,1	99,7	97,6	99,5	106,1	94,9	89,8	84,2
DOMINGOS	3.416	4.413	5.578	5.689	8.319	9.891	10.231	10.110	10.888	9.377	8.797	8.017	7.887
%	36,5	47,2	59,6	60,8	88,9	105,7	109,3	108,0	116,4	100,2	94,0	85,7	84,3
COEFICIENTE "L"	1,435	1,239	1,076	1,118	0,964	0,925	0,889	0,889	0,916	0,892	0,948	0,984	1,000

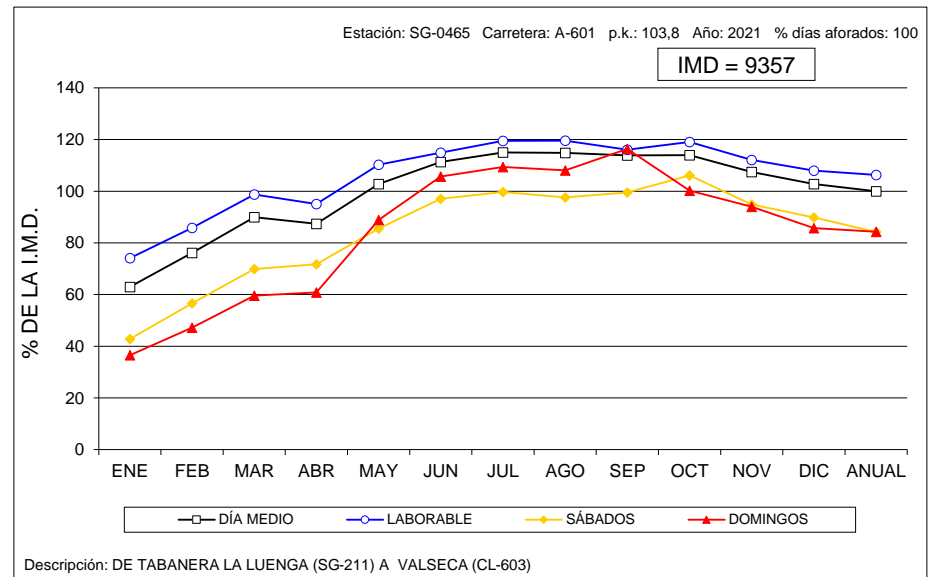
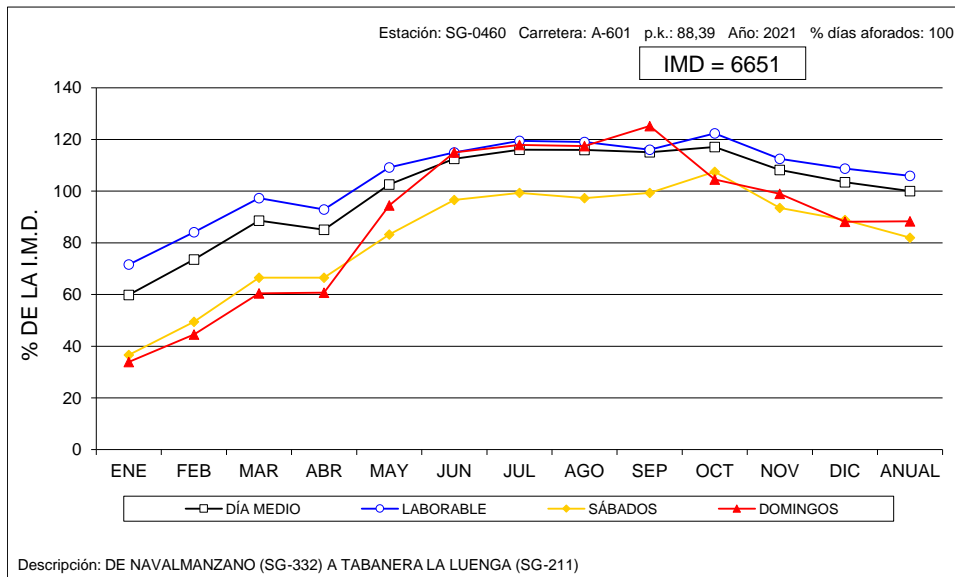



VARIACIÓN MENSUAL DEL TRÁFICO

Estación: SG-0475

Carretera: A-601

	MESES												MEDIA ANUAL
	ENE	FEB	MAR	ABR	MAY	JUN	JUL	AGO	SEP	OCT	NOV	DIC	
DÍA MEDIO	8.786	10.546	11.474	11.732	13.643	14.650	15.149	15.241	14.813	14.769	14.059	13.427	13.206
%	66,5	79,9	86,9	88,8	103,3	110,9	114,7	115,4	112,2	111,8	106,5	101,7	100,0
DÍAS LABORABLES	10.306	11.800	12.648	12.654	14.697	15.207	15.769	15.932	15.201	15.464	14.759	14.183	14.071
%	78,0	89,4	95,8	95,8	111,3	115,2	119,4	120,6	115,1	117,1	111,8	107,4	106,6
SÁBADOS	6.180	8.309	9.196	9.863	11.535	12.950	13.388	13.190	13.107	13.966	12.539	11.664	11.319
%	46,8	62,9	69,6	74,7	87,3	98,1	101,4	99,9	99,3	105,8	94,9	88,3	85,7
DOMINGOS	5.011	6.518	7.001	8.532	11.324	13.286	13.941	13.845	14.383	12.652	11.732	10.850	10.752
%	37,9	49,4	53,0	64,6	85,7	100,6	105,6	104,8	108,9	95,8	88,8	82,2	81,4
COEFICIENTE "L"	1,365	1,192	1,113	1,112	0,957	0,925	0,892	0,883	0,926	0,910	0,953	0,992	1,000

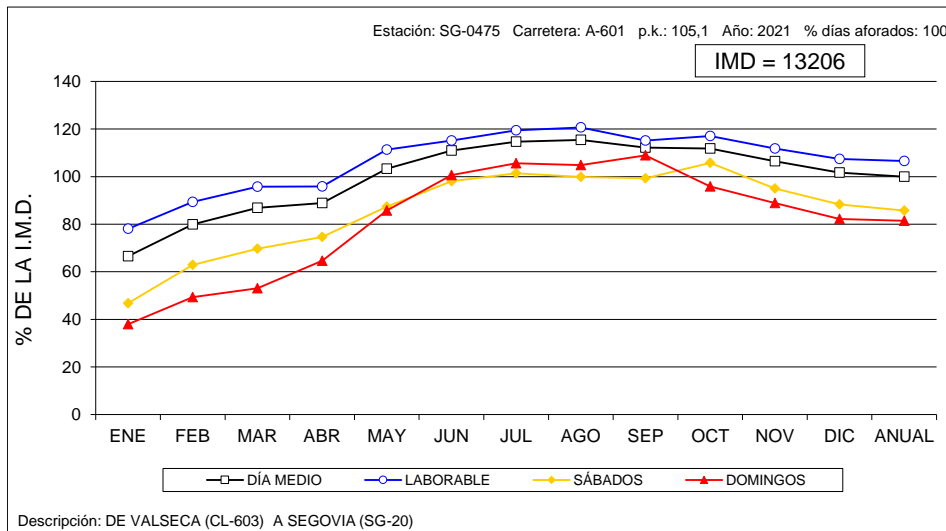



VARIACIÓN MENSUAL DEL TRÁFICO

Estación: SG-1050

Carretera: SG-205

	MESES						MEDIA ANUAL
	ENE-FEB	MAR-ABR	MAY-JUN	JUL-AGO	SEP-OCT	NOV-DIC	
DÍA MEDIO	1.821	1.617	2.950	4.023	2.643	2.314	2.562
%	71,1	63,1	115,1	157,0	103,2	90,3	100,0
DÍAS LABORABLES	1.681	1.805	2.700	3.886	2.519	2.116	2.451
%	65,6	70,5	105,4	151,7	98,3	82,6	95,7
SÁBADOS	1.849	1.066	3.080	4.244	2.838	2.653	2.622
%	72,2	41,6	120,2	165,7	110,8	103,6	102,3
DOMINGOS	2.497	1.236	4.079	4.485	3.067	2.959	3.054
%	97,5	48,2	159,2	175,1	119,7	115,5	119,2
COEFICIENTE "L"	1,458	1,358	0,908	0,631	0,973	1,158	1,000

VARIACIÓN MENSUAL DEL TRÁFICO

Estación: SG-1070

Carretera: SG-205

	MESES						MEDIA ANUAL
	ENE-FEB	MAR-ABR	MAY-JUN	JUL-AGO	SEP-OCT	NOV-DIC	
DÍA MEDIO	2.003	2.535	2.803	3.518	3.292	3.155	2.885
%	69,4	87,9	97,2	121,9	114,1	109,4	100,0
DÍAS LABORABLES	2.379	2.787	3.069	3.611	3.475	3.325	3.108
%	82,5	96,6	106,4	125,2	120,5	115,3	107,7
SÁBADOS	1.171	2.075	2.311	3.324	2.868	2.980	2.455
%	40,6	71,9	80,1	115,2	99,4	103,3	85,1
DOMINGOS	949	1.737	1.966	3.244	2.804	2.473	2.195
%	32,9	60,2	68,1	112,4	97,2	85,7	76,1
COEFICIENTE "L"	1,306	1,115	1,013	0,861	0,894	0,935	1,000

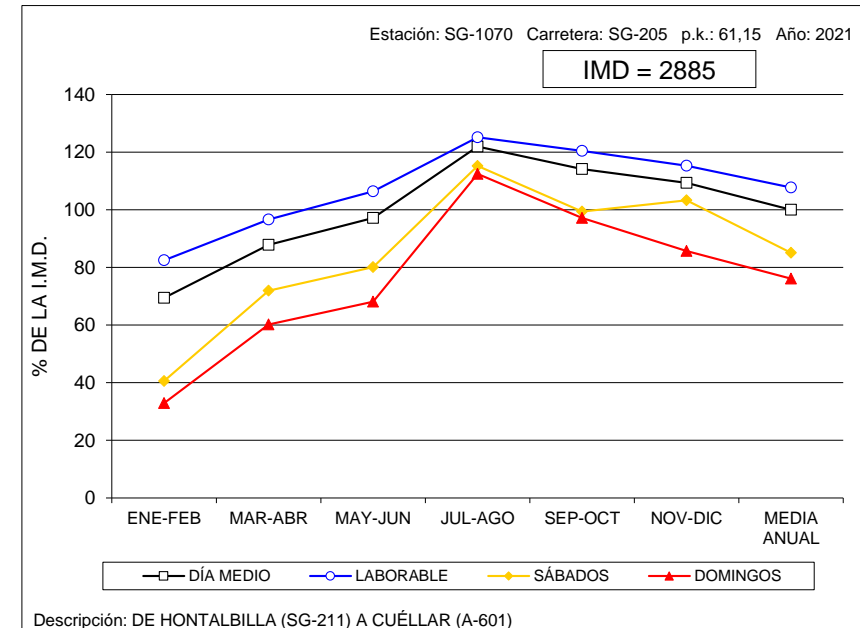
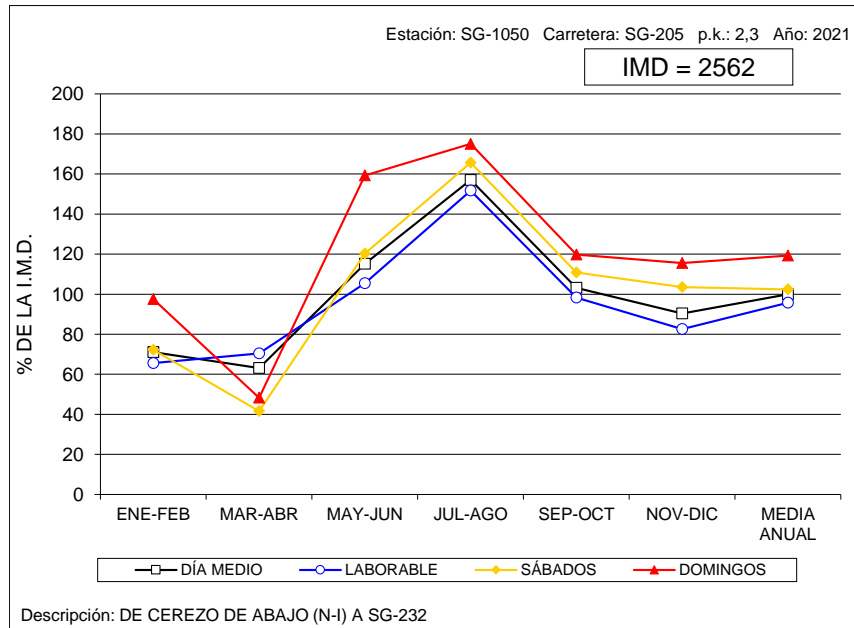



VARIACIÓN MENSUAL DEL TRÁFICO

Estación: SG-1110

Carretera: CL-603

	MESES						MEDIA ANUAL
	ENE-FEB	MAR-ABR	MAY-JUN	JUL-AGO	SEP-OCT	NOV-DIC	
DÍA MEDIO	1.682	1.861	2.058	2.518	2.027	1.864	2.002
%	84,0	93,0	102,8	125,8	101,2	93,1	100,0
DÍAS LABORABLES	1.877	2.066	2.172	2.614	2.128	2.031	2.148
%	93,8	103,2	108,5	130,6	106,3	101,4	107,3
SÁBADOS	1.474	1.436	1.827	2.457	2.120	1.671	1.831
%	73,6	71,7	91,3	122,7	105,9	83,5	91,5
DOMINGOS	908	1.264	1.727	2.096	1.423	1.231	1.442
%	45,4	63,1	86,3	104,7	71,1	61,5	72,0
COEFICIENTE "L"	1,144	1,040	0,989	0,822	1,009	1,058	1,000

VARIACIÓN MENSUAL DEL TRÁFICO

Estación: SG-1205

Carretera: SG-232

	MESES						MEDIA ANUAL
	ENE-FEB	MAR-ABR	MAY-JUN	JUL-AGO	SEP-OCT	NOV-DIC	
DÍA MEDIO	865	845	1.242	1.439	1.795	1.292	1.246
%	69,4	67,8	99,7	115,5	144,1	103,7	100,0
DÍAS LABORABLES	912	941	1.138	1.367	1.834	1.287	1.247
%	73,2	75,5	91,3	109,7	147,2	103,3	100,1
SÁBADOS	841	647	1.516	1.575	1.738	1.380	1.283
%	67,5	51,9	121,7	126,4	139,5	110,8	103,0
DOMINGOS	648	561	1.495	1.663	1.658	1.225	1.208
%	52,0	45,0	120,0	133,5	133,1	98,3	97,0
COEFICIENTE "L"	1,367	1,325	1,096	0,912	0,680	0,969	1,000

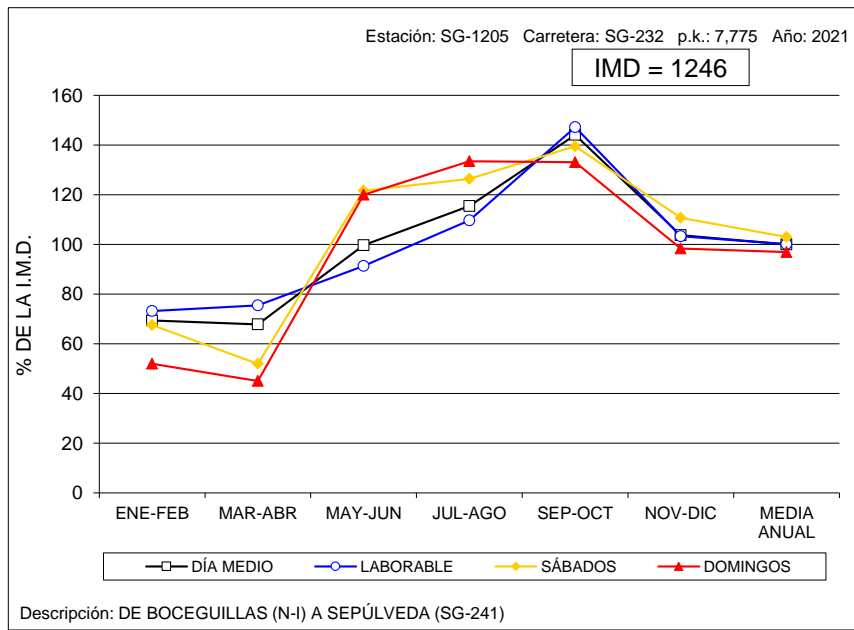
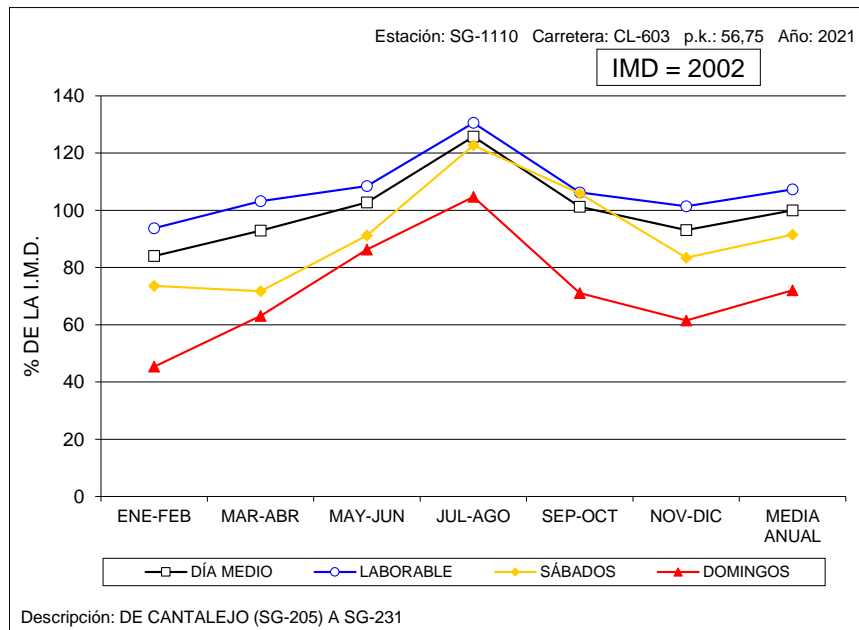



VARIACIÓN MENSUAL DEL TRÁFICO

Estación: SG-1280

Carretera: SG-343

	MESES						MEDIA ANUAL
	ENE-FEB	MAR-ABR	MAY-JUN	JUL-AGO	SEP-OCT	NOV-DIC	
DÍA MEDIO	322	457	480	549	547	562	486
%	66,3	94,0	98,8	113,0	112,6	115,6	100,0
DÍAS LABORABLES	400	503	500	577	570	616	528
%	82,3	103,5	102,9	118,7	117,3	126,7	108,6
SÁBADOS	138	389	501	493	549	465	422
%	28,4	80,0	103,1	101,4	113,0	95,7	86,8
DOMINGOS	119	296	357	469	429	388	343
%	24,5	60,9	73,5	96,5	88,3	79,8	70,6
COEFICIENTE "L"	1,320	1,050	1,056	0,915	0,926	0,857	1,000

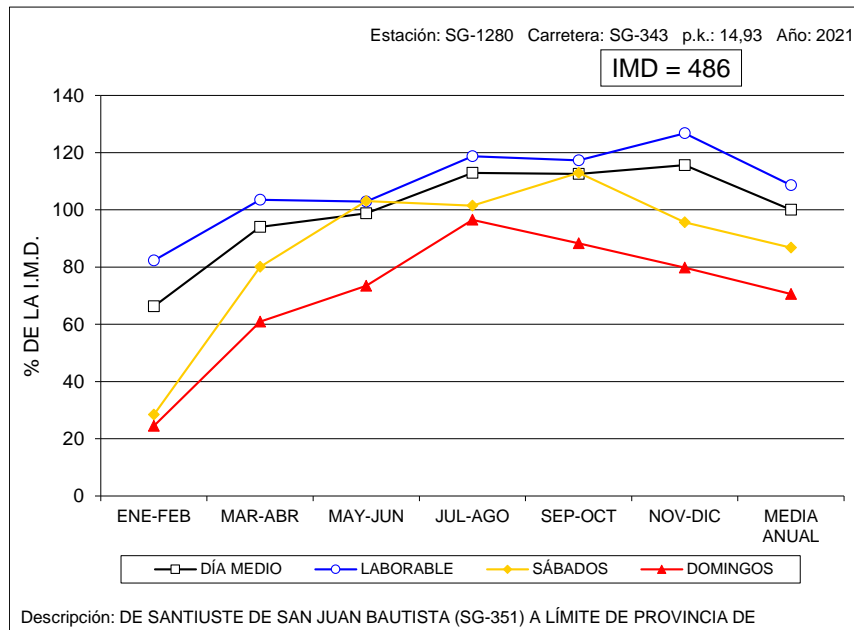

VARIACIÓN MENSUAL DEL TRÁFICO

Estación: SG-1310

Carretera: SG-723

	MESES						MEDIA ANUAL
	ENE-FEB	MAR-ABR	MAY-JUN	JUL-AGO	SEP-OCT	NOV-DIC	
DÍA MEDIO	873	1.095	1.672	2.055	1.662	1.478	1.473
%	59,3	74,3	113,5	139,5	112,8	100,3	100,0
DÍAS LABORABLES	1.018	1.207	1.587	2.062	1.605	1.413	1.482
%	69,1	81,9	107,7	140,0	109,0	95,9	100,6
SÁBADOS	505	839	1.726	1.893	1.789	1.619	1.396
%	34,3	57,0	117,2	128,5	121,5	109,9	94,8
DOMINGOS	513	791	2.046	2.181	1.832	1.665	1.505
%	34,8	53,7	138,9	148,1	124,4	113,0	102,2
COEFICIENTE "L"	1,456	1,228	0,934	0,719	0,923	1,049	1,000

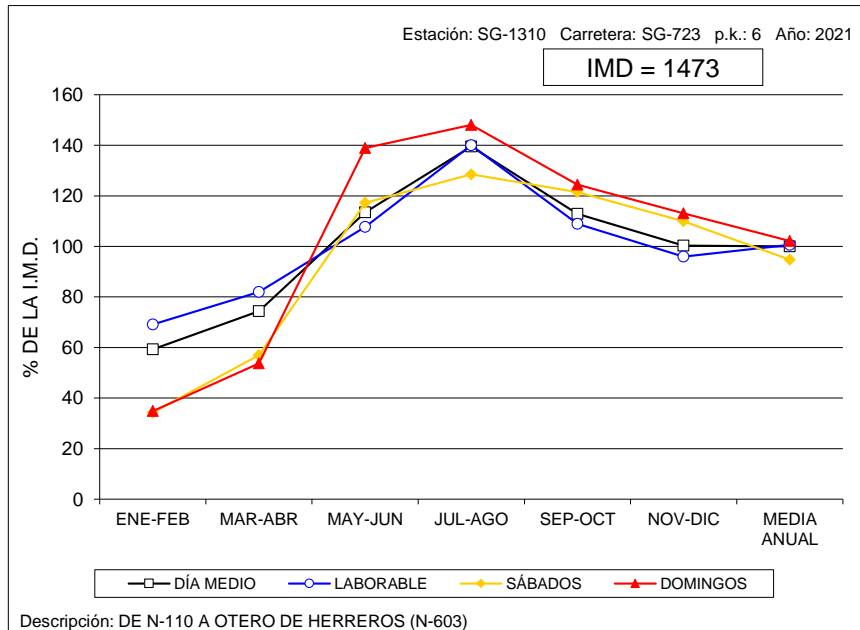



VARIACIÓN MENSUAL DEL TRÁFICO

Estación: SO-0040

Carretera: CL-101

	MESES												MEDIA ANUAL
	ENE	FEB	MAR	ABR	MAY	JUN	JUL	AGO	SEP	OCT	NOV	DIC	
DÍA MEDIO	2.953	3.690	3.924	3.711	4.317	4.848	4.883	4.827	4.779	4.879	4.757	4.429	4.337
%	68,1	85,1	90,5	85,6	99,5	111,8	112,6	111,3	110,2	112,5	109,7	102,1	100,0
DÍAS LABORABLES	3.597	4.322	4.526	4.294	4.966	5.303	5.308	5.140	5.130	5.448	5.225	4.858	4.848
%	82,9	99,7	104,4	99,0	114,5	122,3	122,4	118,5	118,3	125,6	120,5	112,0	111,8
SÁBADOS	1.550	2.126	2.186	2.058	2.715	3.348	3.675	3.833	3.503	3.796	3.419	3.154	2.946
%	35,7	49,0	50,4	47,5	62,6	77,2	84,7	88,4	80,8	87,5	78,8	72,7	67,9
DOMINGOS	1.654	2.092	2.190	2.155	3.193	3.843	4.065	4.242	4.126	3.571	3.522	3.241	3.158
%	38,1	48,2	50,5	49,7	73,6	88,6	93,7	97,8	95,1	82,3	81,2	74,7	72,8
COEFICIENTE "L"	1,348	1,122	1,071	1,129	0,976	0,914	0,913	0,943	0,945	0,890	0,928	0,998	1,000

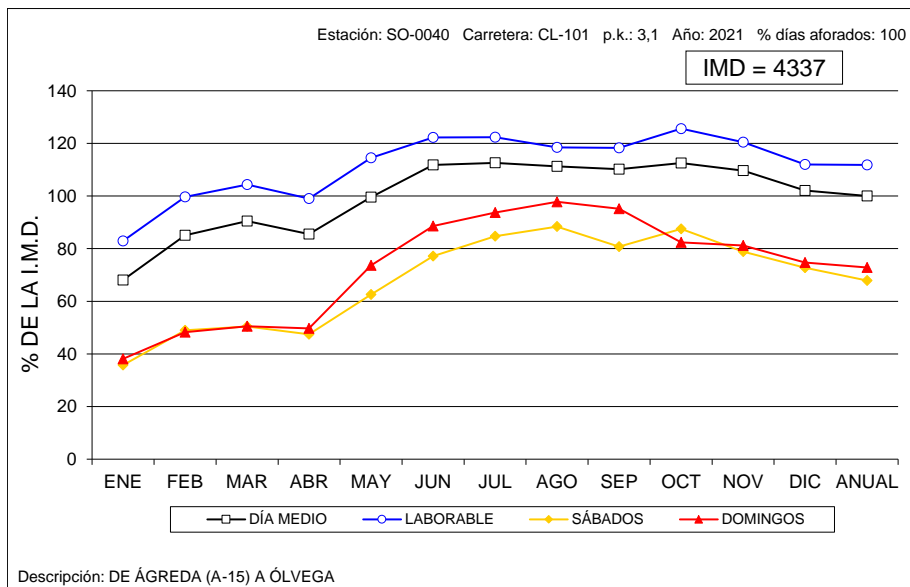



VARIACIÓN MENSUAL DEL TRÁFICO

Estación: SO-1015

Carretera: CL-101

	MESES						MEDIA ANUAL
	ENE-FEB	MAR-ABR	MAY-JUN	JUL-AGO	SEP-OCT	NOV-DIC	
DÍA MEDIO	625	949	1.038	1.133	1.022	1.626	1.066
%	58,6	89,0	97,4	106,3	95,9	152,5	100,0
DÍAS LABORABLES	646	1.015	1.060	1.150	1.044	1.693	1.102
%	60,6	95,2	99,4	107,9	97,9	158,8	103,4
SÁBADOS	554	1.113	1.029	1.096	964	1.374	1.022
%	52,0	104,4	96,5	102,8	90,4	128,9	95,9
DOMINGOS	590	449	941	1.082	968	1.545	929
%	55,3	42,1	88,3	101,5	90,8	144,9	87,1
COEFICIENTE "L"	1,706	1,086	1,040	0,958	1,056	0,651	1,000

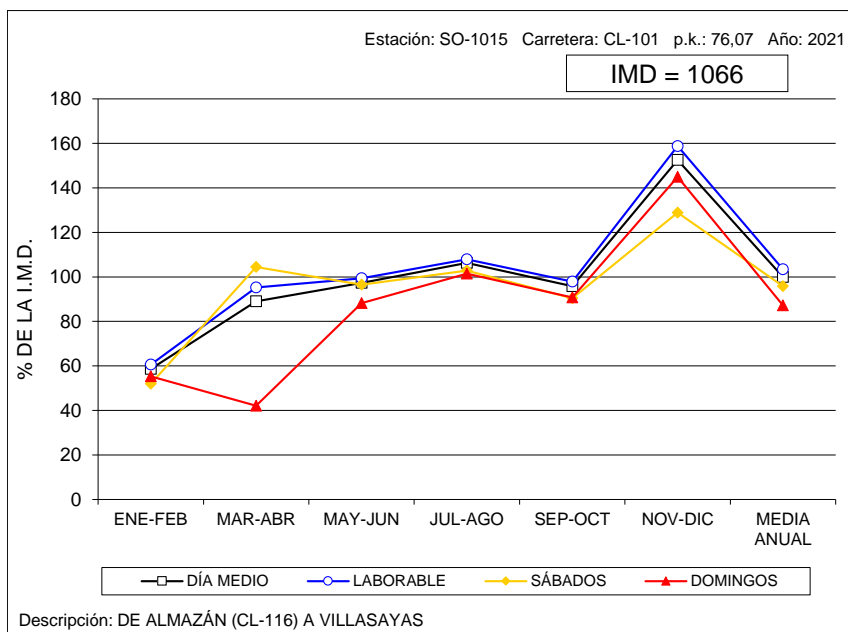

VARIACIÓN MENSUAL DEL TRÁFICO

Estación: SO-1020

Carretera: CL-101

	MESES						MEDIA ANUAL
	ENE-FEB	MAR-ABR	MAY-JUN	JUL-AGO	SEP-OCT	NOV-DIC	
DÍA MEDIO	2.150	2.563	2.708	2.697	2.991	3.026	2.689
%	80,0	95,3	100,7	100,3	111,2	112,5	100,0
DÍAS LABORABLES	2.452	2.910	2.967	2.808	3.144	2.926	2.868
%	91,2	108,2	110,3	104,4	116,9	108,8	106,7
SÁBADOS	1.372	1.623	1.760	1.449	2.177	3.120	1.917
%	51,0	60,4	65,5	53,9	81,0	116,0	71,3
DOMINGOS	1.425	1.763	2.353	3.386	3.043	3.437	2.568
%	53,0	65,6	87,5	125,9	113,2	127,8	95,5
COEFICIENTE "L"	1,170	0,986	0,967	1,021	0,912	0,980	1,000

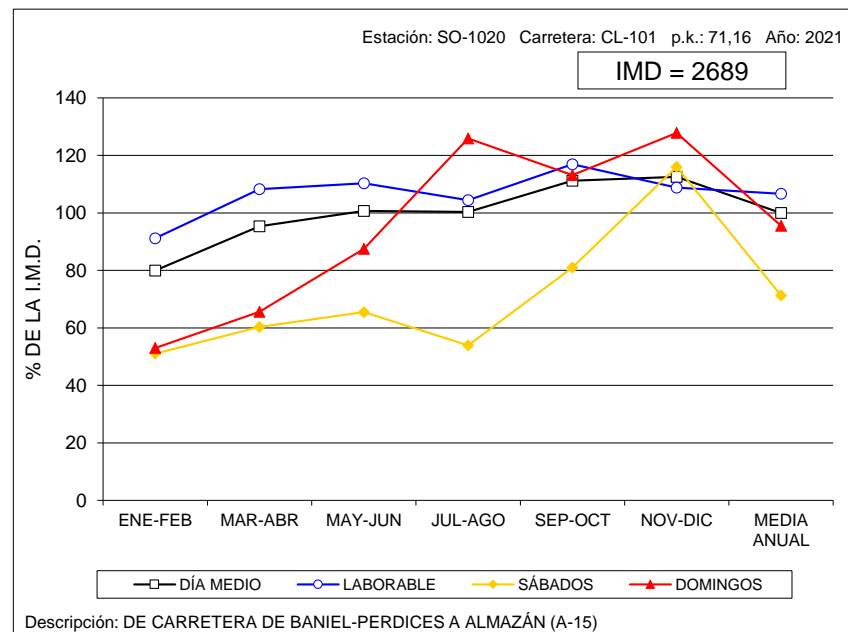



VARIACIÓN MENSUAL DEL TRÁFICO

Estación: SO-1025

Carretera: CL-101

	MESES						MEDIA ANUAL
	ENE-FEB	MAR-ABR	MAY-JUN	JUL-AGO	SEP-OCT	NOV-DIC	
DÍA MEDIO	1.955	2.670	2.663	3.036	2.885	2.916	2.688
%	72,7	99,3	99,1	112,9	107,3	108,5	100,0
DÍAS LABORABLES	1.982	2.890	2.738	3.222	3.025	3.122	2.830
%	73,7	107,5	101,9	119,9	112,5	116,1	105,3
SÁBADOS	1.747	1.901	2.955	2.423	2.348	2.309	2.280
%	65,0	70,7	109,9	90,1	87,4	85,9	84,8
DOMINGOS	2.035	2.340	1.994	2.717	2.717	2.490	2.383
%	75,7	87,1	74,2	101,1	101,1	92,6	88,7
COEFICIENTE "L"	1,428	0,979	1,034	0,878	0,936	0,906	1,000

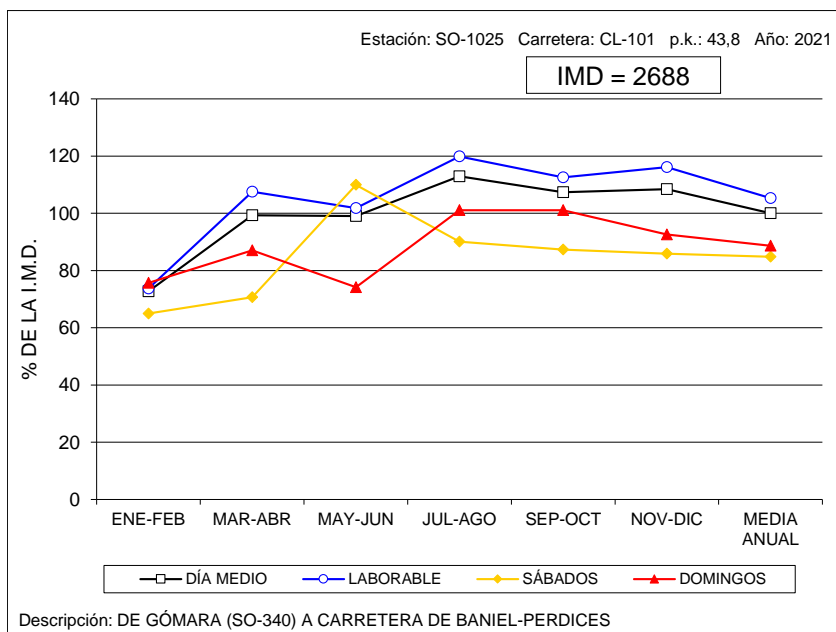

VARIACIÓN MENSUAL DEL TRÁFICO

Estación: SO-1045

Carretera: SO-615

	MESES						MEDIA ANUAL
	ENE-FEB	MAR-ABR	MAY-JUN	JUL-AGO	SEP-OCT	NOV-DIC	
DÍA MEDIO	1.051	1.238	1.526	1.984	1.568	1.128	1.416
%	74,2	87,4	107,8	140,1	110,7	79,7	100,0
DÍAS LABORABLES	1.116	1.340	1.526	2.027	1.542	1.156	1.451
%	78,8	94,6	107,8	143,1	108,9	81,6	102,5
SÁBADOS	948	1.053	1.460	1.949	1.727	1.086	1.370
%	66,9	74,4	103,1	137,6	122,0	76,7	96,8
DOMINGOS	835	916	1.589	1.806	1.544	1.033	1.287
%	59,0	64,7	112,2	127,5	109,0	73,0	90,9
COEFICIENTE "L"	1,300	1,083	0,951	0,716	0,941	1,255	1,000

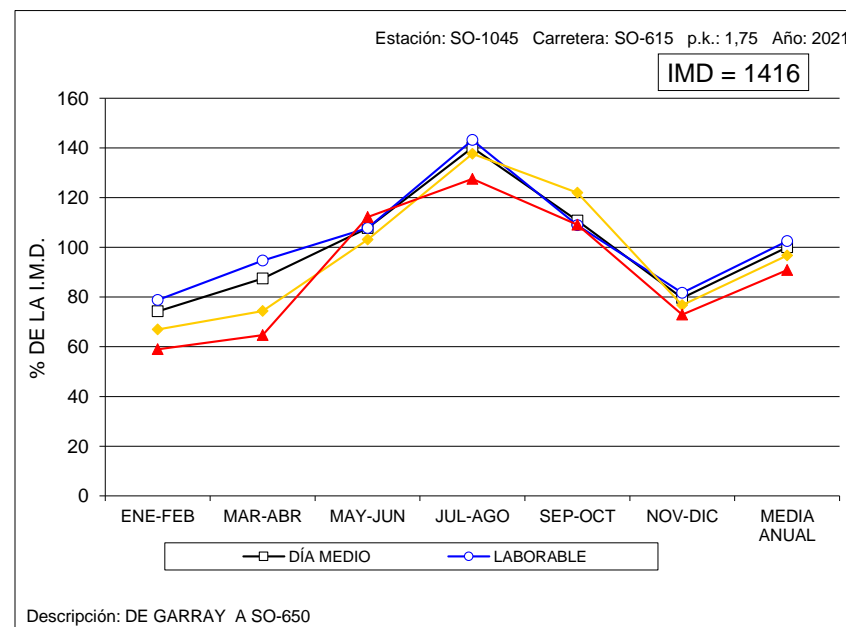



VARIACIÓN MENSUAL DEL TRÁFICO

Estación: SO-1075

Carretera: CL-116

	MESES						MEDIA ANUAL
	ENE-FEB	MAR-ABR	MAY-JUN	JUL-AGO	SEP-OCT	NOV-DIC	
DÍA MEDIO	1.194	1.453	1.792	2.993	2.448	1.553	1.905
%	62,7	76,3	94,1	157,1	128,5	81,5	100,0
DÍAS LABORABLES	1.390	1.666	1.899	3.040	2.490	1.671	2.026
%	73,0	87,5	99,7	159,6	130,7	87,7	106,4
SÁBADOS	697	890	1.289	2.284	2.788	1.146	1.515
%	36,6	46,7	67,7	119,9	146,4	60,2	79,5
DOMINGOS	712	949	1.763	3.463	1.896	1.373	1.693
%	37,4	49,8	92,5	181,8	99,5	72,1	88,9
COEFICIENTE "L"	1,458	1,216	1,067	0,666	0,814	1,212	1,000

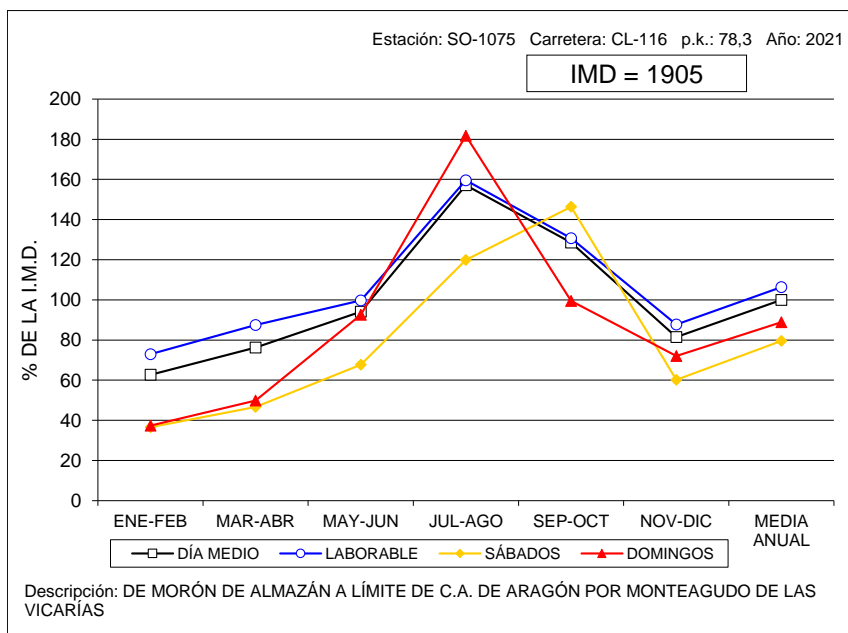

VARIACIÓN MENSUAL DEL TRÁFICO

Estación: SO-1085

Carretera: CL-116

	MESES						MEDIA ANUAL
	ENE-FEB	MAR-ABR	MAY-JUN	JUL-AGO	SEP-OCT	NOV-DIC	
DÍA MEDIO	1.241	1.507	1.915	2.544	1.924	2.239	1.895
%	65,5	79,5	101,1	134,2	101,5	118,2	100,0
DÍAS LABORABLES	1.433	1.696	2.007	2.631	1.988	1.818	1.928
%	75,6	89,5	105,9	138,8	104,9	95,9	101,7
SÁBADOS	802	972	1.460	2.359	1.652	3.149	1.732
%	42,3	51,3	77,0	124,5	87,2	166,2	91,4
DOMINGOS	718	1.093	1.915	2.299	1.878	3.439	1.891
%	37,9	57,7	101,1	121,3	99,1	181,5	99,8
COEFICIENTE "L"	1,345	1,137	0,961	0,733	0,970	1,061	1,000

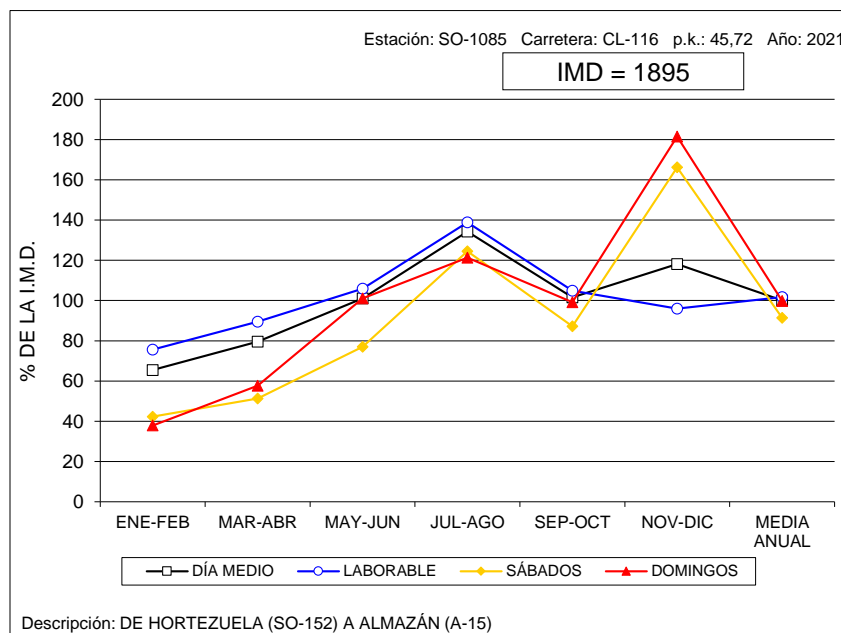



VARIACIÓN MENSUAL DEL TRÁFICO

Estación: SO-1095

Carretera: CL-116

	MESES						MEDIA ANUAL
	ENE-FEB	MAR-ABR	MAY-JUN	JUL-AGO	SEP-OCT	NOV-DIC	
DÍA MEDIO	1.125	1.309	1.703	2.597	2.004	1.394	1.688
%	66,6	77,5	100,9	153,9	118,7	82,6	100,0
DÍAS LABORABLES	1.284	1.494	1.820	2.598	2.102	1.345	1.774
%	76,1	88,5	107,8	153,9	124,5	79,7	105,1
SÁBADOS	704	850	1.203	2.553	1.608	1.453	1.395
%	41,7	50,4	71,3	151,2	95,3	86,1	82,6
DOMINGOS	747	838	1.613	2.635	1.911	1.586	1.555
%	44,3	49,6	95,6	156,1	113,2	94,0	92,1
COEFICIENTE "L"	1,382	1,187	0,975	0,683	0,844	1,319	1,000

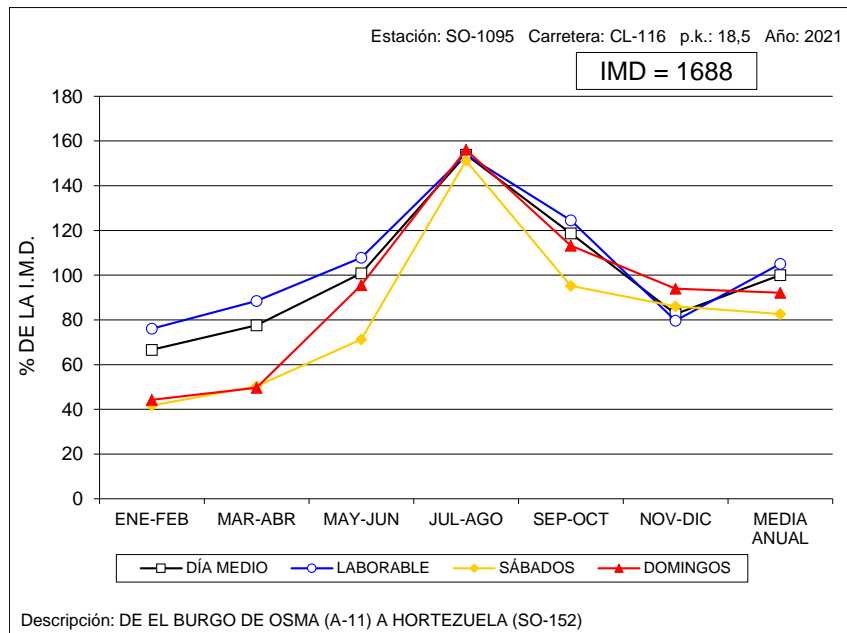

VARIACIÓN MENSUAL DEL TRÁFICO

Estación: SO-1100

Carretera: SO-100

	MESES						MEDIA ANUAL
	ENE-FEB	MAR-ABR	MAY-JUN	JUL-AGO	SEP-OCT	NOV-DIC	
DÍA MEDIO	887	1.609	1.787	2.034	1.950	1.814	1.680
%	52,8	95,8	106,4	121,1	116,1	108,0	100,0
DÍAS LABORABLES	1.140	1.577	1.871	2.196	2.085	1.894	1.794
%	67,9	93,9	111,4	130,7	124,1	112,7	106,8
SÁBADOS	155	1.813	1.754	1.733	1.805	1.676	1.490
%	9,2	107,9	104,4	103,2	107,4	99,8	88,7
DOMINGOS	353	1.566	1.403	1.529	1.413	1.548	1.302
%	21,0	93,2	83,5	91,0	84,1	92,1	77,5
COEFICIENTE "L"	1,574	1,138	0,959	0,817	0,860	0,947	1,000

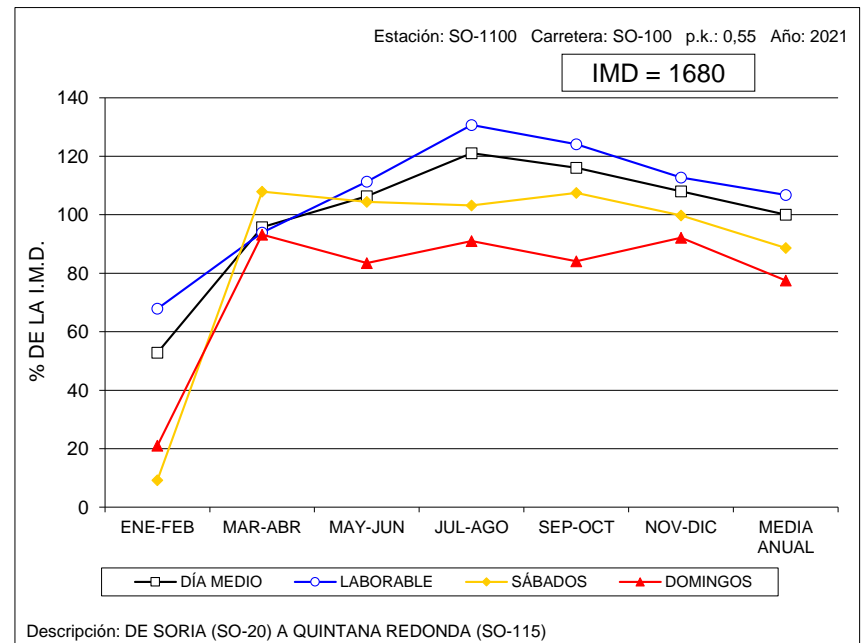



VARIACIÓN MENSUAL DEL TRÁFICO

Estación: SO-1215

Carretera: SO-820

	MESES						MEDIA ANUAL
	ENE-FEB	MAR-ABR	MAY-JUN	JUL-AGO	SEP-OCT	NOV-DIC	
DÍA MEDIO	360	541	737	1.018	1.002	719	730
%	49,3	74,1	101,0	139,5	137,3	98,5	100,0
DÍAS LABORABLES	441	559	675	967	959	702	717
%	60,4	76,6	92,5	132,5	131,4	96,2	98,2
SÁBADOS	130	518	907	1.194	1.144	766	777
%	17,8	71,0	124,2	163,6	156,7	104,9	106,4
DOMINGOS	192	478	879	1.091	1.073	759	746
%	26,3	65,5	120,4	149,5	147,0	104,0	102,2
COEFICIENTE "L"	1,626	1,283	1,062	0,741	0,748	1,021	1,000

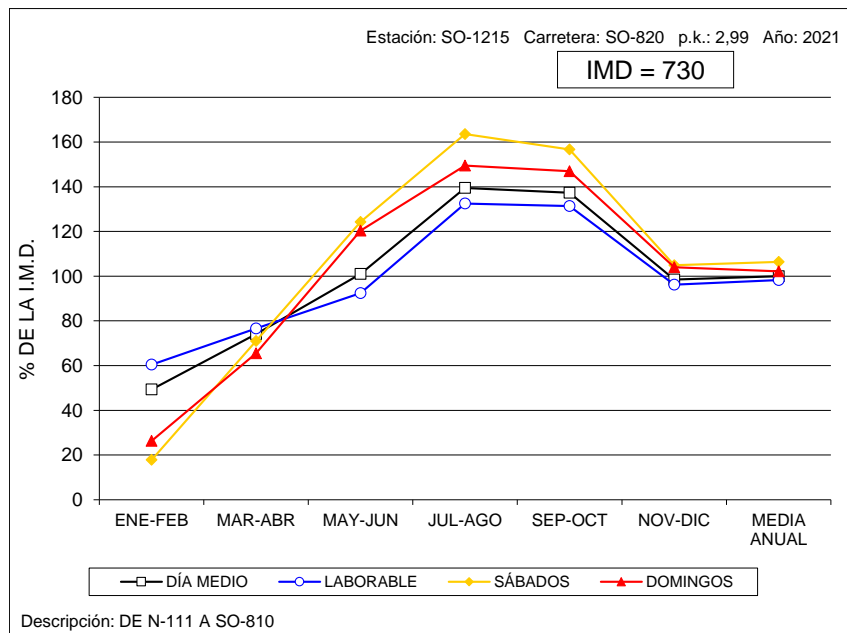

VARIACIÓN MENSUAL DEL TRÁFICO

Estación: SO-1240

Carretera: CL-117

	MESES						MEDIA ANUAL
	ENE-FEB	MAR-ABR	MAY-JUN	JUL-AGO	SEP-OCT	NOV-DIC	
DÍA MEDIO	1.126	963	1.417	1.798	1.115	750	1.195
%	94,2	80,6	118,6	150,5	93,3	62,8	100,0
DÍAS LABORABLES	1.179	1.028	1.341	1.919	1.066	835	1.228
%	98,7	86,0	112,2	160,6	89,2	69,9	102,8
SÁBADOS	1.000	840	1.243	1.572	1.278	528	1.077
%	83,7	70,3	104,0	131,5	106,9	44,2	90,1
DOMINGOS	994	762	1.967	1.421	1.191	538	1.146
%	83,2	63,8	164,6	118,9	99,7	45,0	95,9
COEFICIENTE "L"	1,042	1,195	0,916	0,640	1,152	1,471	1,000

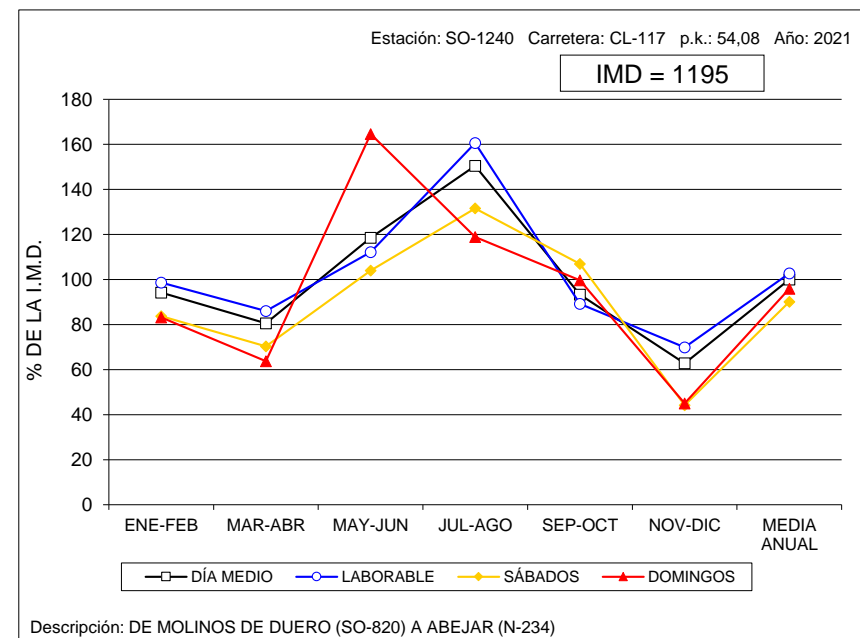



VARIACIÓN MENSUAL DEL TRÁFICO

Estación: SO-1265

Carretera: SO-920

	MESES						MEDIA ANUAL
	ENE-FEB	MAR-ABR	MAY-JUN	JUL-AGO	SEP-OCT	NOV-DIC	
DÍA MEDIO	800	1.038	1.404	1.473	819	1.008	1.090
%	73,4	95,2	128,8	135,1	75,1	92,5	100,0
DÍAS LABORABLES	834	982	1.322	1.246	792	1.012	1.031
%	76,5	90,1	121,3	114,3	72,7	92,8	94,6
SÁBADOS	798	1.229	1.751	2.063	915	1.014	1.295
%	73,2	112,8	160,6	189,3	83,9	93,0	118,8
DOMINGOS	640	1.125	1.468	2.013	851	985	1.180
%	58,7	103,2	134,7	184,7	78,1	90,4	108,3
COEFICIENTE "L"	1,236	1,050	0,780	0,827	1,302	1,019	1,000

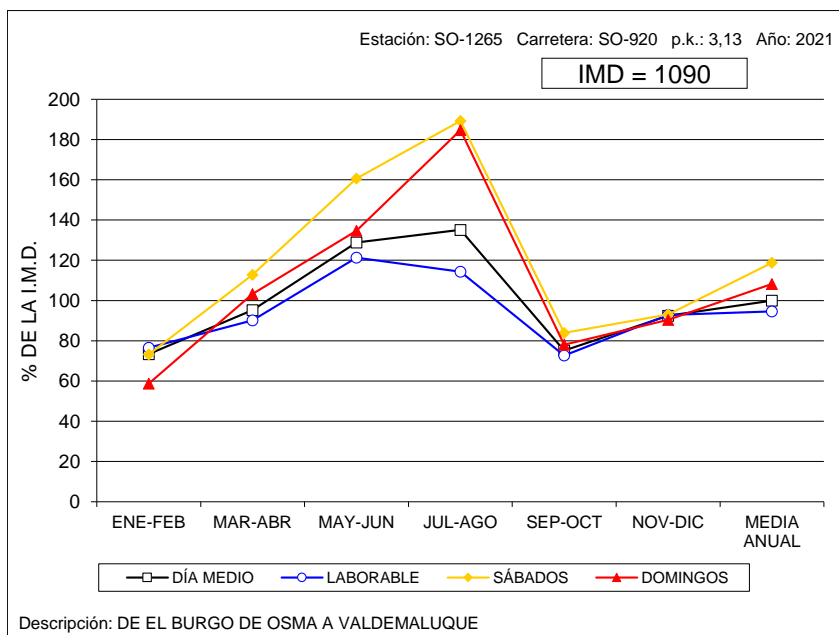



VARIACIÓN MENSUAL DEL TRÁFICO

Estación: VA-0030

Carretera: CL-602

	MESES												MEDIA ANUAL
	ENE	FEB	MAR	ABR	MAY	JUN	JUL	AGO	SEP	OCT	NOV	DIC	
DÍA MEDIO	1.684	2.006	2.287	2.225	2.369	2.590	2.676	2.459	2.542	2.682	2.551	2.348	2.370
%	71,1	84,6	96,5	93,9	100,0	109,3	112,9	103,8	107,3	113,2	107,6	99,1	100,0
DÍAS LABORABLES	2.067	2.308	2.567	2.476	2.696	2.872	2.994	2.691	2.780	2.937	2.830	2.594	2.654
%	87,2	97,4	108,3	104,5	113,8	121,2	126,3	113,5	117,3	123,9	119,4	109,5	112,0
SÁBADOS	1.013	1.422	1.617	1.625	1.739	1.865	1.975	1.981	1.952	2.255	1.946	1.804	1.765
%	42,7	60,0	68,2	68,6	73,4	78,7	83,3	83,6	82,4	95,1	82,1	76,1	74,5
DOMINGOS	740	1.073	1.345	1.443	1.625	1.765	1.793	1.819	1.826	2.037	1.617	1.489	1.548
%	31,2	45,3	56,8	60,9	68,6	74,5	75,7	76,8	77,0	85,9	68,2	62,8	65,3
COEFICIENTE "L"	1,284	1,150	1,034	1,072	0,984	0,924	0,886	0,986	0,955	0,904	0,938	1,023	1,000

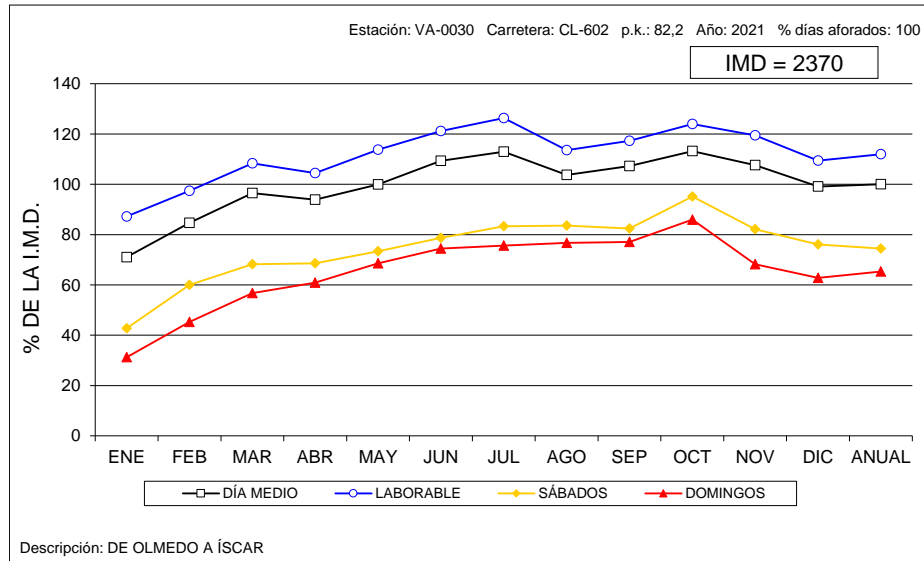

VARIACIÓN MENSUAL DEL TRÁFICO

Estación: VA-0080

Carretera: CL-610

	MESES												MEDIA ANUAL
	ENE	FEB	MAR	ABR	MAY	JUN	JUL	AGO	SEP	OCT	NOV	DIC	
DÍA MEDIO	5.620	7.065	8.488	7.359	7.852	8.113	8.501	7.585	7.573	7.350	7.486	6.418	7.452
%	75,4	94,8	113,9	98,8	105,4	108,9	114,1	101,8	101,6	98,6	100,5	86,1	100,0
DÍAS LABORABLES	6.470	7.582	9.056	7.893	8.490	8.651	9.058	8.070	8.074	8.169	8.110	6.878	8.049
%	86,8	101,7	121,5	105,9	113,9	116,1	121,6	108,3	108,3	109,6	108,8	92,3	108,0
SÁBADOS	3.862	6.035	7.226	6.302	7.046	7.106	7.091	6.659	6.304	6.125	6.211	5.317	6.255
%	51,8	81,0	97,0	84,6	94,6	95,4	95,2	89,4	84,6	82,2	83,3	71,3	83,9
DOMINGOS	3.802	5.501	6.484	5.478	5.979	6.157	7.195	6.185	6.088	5.134	5.338	4.868	5.652
%	51,0	73,8	87,0	73,5	80,2	82,6	96,6	83,0	81,7	68,9	71,6	65,3	75,8
COEFICIENTE "L"	1,244	1,062	0,889	1,020	0,948	0,930	0,889	0,997	0,997	0,985	0,992	1,170	1,000

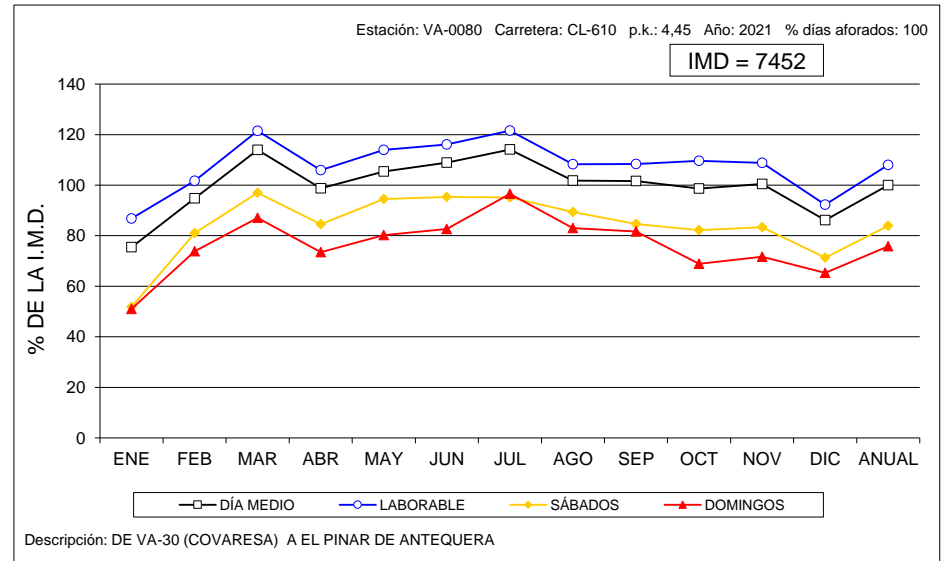

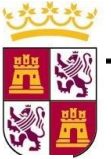

VARIACIÓN MENSUAL DEL TRÁFICO

Estación: VA-0600

Carretera: A-601

	MESES												MEDIA ANUAL
	ENE	FEB	MAR	ABR	MAY	JUN	JUL	AGO	SEP	OCT	NOV	DIC	
DÍA MEDIO	11.240	13.386	15.517	14.991	16.428	17.718	17.383	16.496	17.648	17.547	17.149	15.785	15.951
%	70,5	83,9	97,3	94,0	103,0	111,1	109,0	103,4	110,6	110,0	107,5	99,0	100,0
DÍAS LABORABLES	13.591	15.346	17.071	16.430	18.069	19.013	18.792	17.740	18.751	19.178	18.506	17.004	17.477
%	85,2	96,2	107,0	103,0	113,3	119,2	117,8	111,2	117,6	120,2	116,0	106,6	109,6
SÁBADOS	7.017	9.593	12.304	12.381	13.439	14.552	14.178	13.519	14.390	15.184	14.346	12.918	12.790
%	44,0	60,1	77,1	77,6	84,3	91,2	88,9	84,8	90,2	95,2	89,9	81,0	80,2
DOMINGOS	5.590	7.376	9.800	9.681	12.521	13.762	13.637	13.394	14.844	13.053	12.489	11.638	11.456
%	35,0	46,2	61,4	60,7	78,5	86,3	85,5	84,0	93,1	81,8	78,3	73,0	71,8
COEFICIENTE "L"	1,286	1,139	1,024	1,064	0,967	0,919	0,930	0,985	0,932	0,911	0,944	1,028	1,000

VARIACIÓN MENSUAL DEL TRÁFICO

Estación: VA-0605

Carretera: A-601

	MESES												MEDIA ANUAL
	ENE	FEB	MAR	ABR	MAY	JUN	JUL	AGO	SEP	OCT	NOV	DIC	
DÍA MEDIO	8.779	10.463	12.299	11.994	13.377	14.348	14.280	13.819	14.605	14.489	13.895	12.865	12.947
%	67,8	80,8	95,0	92,6	103,3	110,8	110,3	106,7	112,8	111,9	107,3	99,4	100,0
DÍAS LABORABLES	10.576	11.983	13.446	13.082	14.563	15.223	15.221	14.652	15.274	15.563	14.801	13.761	14.030
%	81,7	92,6	103,9	101,0	112,5	117,6	117,6	113,2	118,0	120,2	114,3	106,3	108,4
SÁBADOS	5.369	7.360	9.814	9.912	10.988	11.990	11.909	11.440	12.329	12.929	11.932	10.557	10.525
%	41,5	56,8	75,8	76,6	84,9	92,6	92,0	88,4	95,2	99,9	92,2	81,5	81,3
DOMINGOS	4.641	5.970	8.195	8.096	10.787	11.887	12.071	12.056	13.206	11.540	10.884	10.021	9.931
%	35,8	46,1	63,3	62,5	83,3	91,8	93,2	93,1	102,0	89,1	84,1	77,4	76,7
COEFICIENTE "L"	1,327	1,171	1,043	1,072	0,963	0,922	0,922	0,958	0,919	0,901	0,948	1,020	1,000

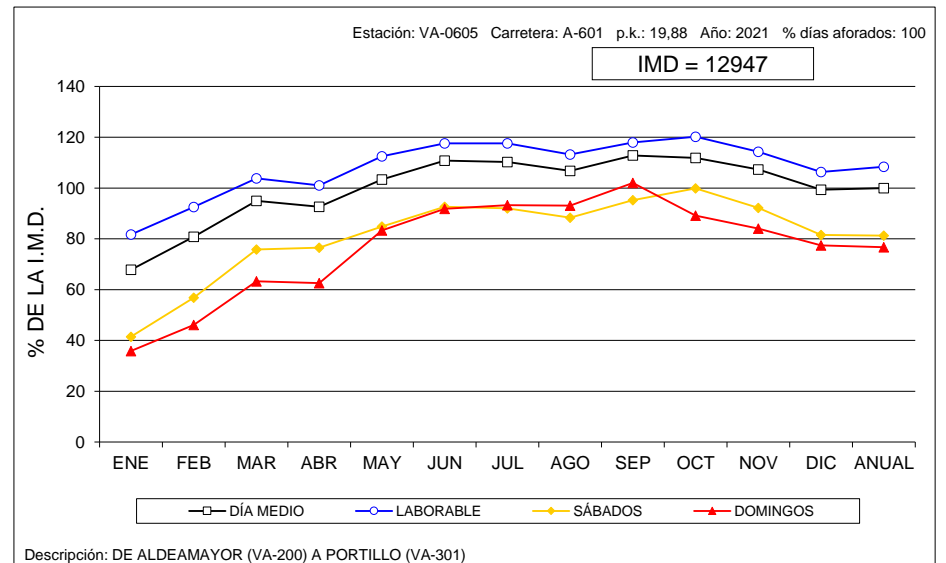
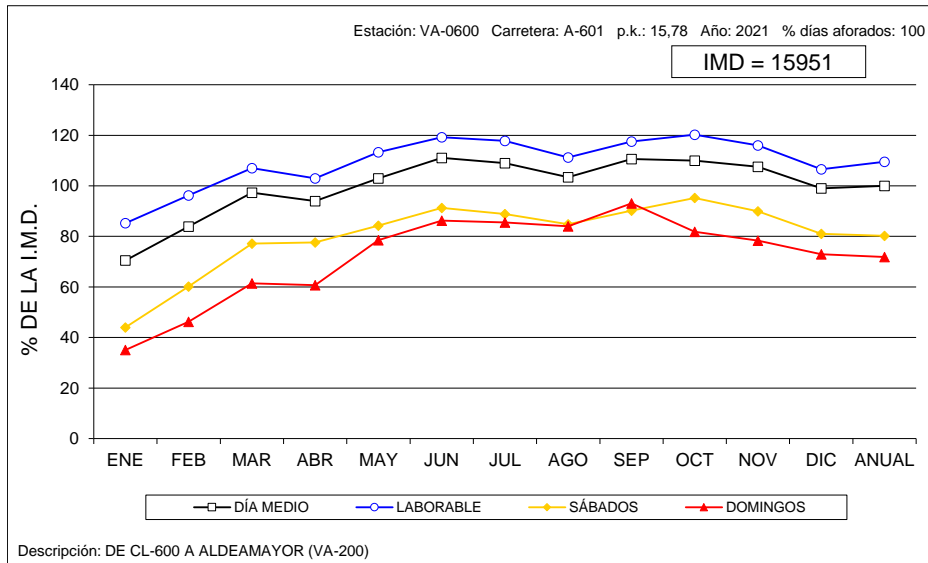



VARIACIÓN MENSUAL DEL TRÁFICO

Estación: VA-0610

Carretera: A-601

	MESES												MEDIA ANUAL
	ENE	FEB	MAR	ABR	MAY	JUN	JUL	AGO	SEP	OCT	NOV	DIC	
DÍA MEDIO	5.174	6.218	7.687	7.482	8.680	9.451	9.672	9.678	9.611	9.617	8.955	8.497	8.406
%	61,6	74,0	91,4	89,0	103,3	112,4	115,1	115,1	114,3	114,4	106,5	101,1	100,0
DÍAS LABORABLES	6.156	7.023	8.216	7.973	9.075	9.657	9.956	9.892	9.659	9.982	9.272	8.896	8.830
%	73,2	83,5	97,7	94,8	108,0	114,9	118,4	117,7	114,9	118,7	110,3	105,8	105,0
SÁBADOS	3.285	4.504	6.573	6.569	7.654	8.461	8.549	8.497	8.655	9.141	8.130	7.377	7.273
%	39,1	53,6	78,2	78,1	91,1	100,7	101,7	101,1	103,0	108,7	96,7	87,8	86,5
DOMINGOS	2.933	3.900	5.752	5.693	8.051	9.309	9.516	9.676	10.315	8.567	8.046	7.330	7.415
%	34,9	46,4	68,4	67,7	95,8	110,7	113,2	115,1	122,7	101,9	95,7	87,2	88,2
COEFICIENTE "L"	1,434	1,257	1,075	1,107	0,973	0,914	0,887	0,893	0,914	0,885	0,952	0,993	1,000

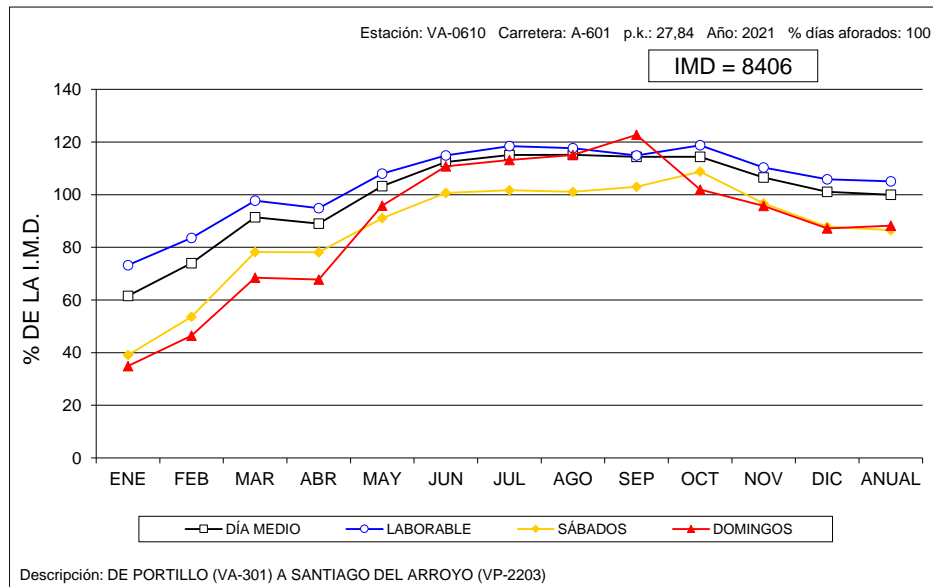



VARIACIÓN MENSUAL DEL TRÁFICO

Estación: VA-1050

Carretera: CL-602

	MESES						MEDIA ANUAL
	ENE-FEB	MAR-ABR	MAY-JUN	JUL-AGO	SEP-OCT	NOV-DIC	
DÍA MEDIO	563	578	623	926	0	0	673
%	83,7	85,9	92,6	137,6	0,0	0,0	100,0
DÍAS LABORABLES	565	633	663	955	0	0	705
%	84,0	94,1	98,5	141,9	0,0	0,0	104,8
SÁBADOS	534	505	561	838	0	0	610
%	79,3	75,0	83,4	124,5	0,0	0,0	90,6
DOMINGOS	577	374	485	867	0	0	576
%	85,7	55,6	72,1	128,8	0,0	0,0	85,6
COEFICIENTE "L"	1,248	1,114	1,063	0,738	0,000	0,000	1,000

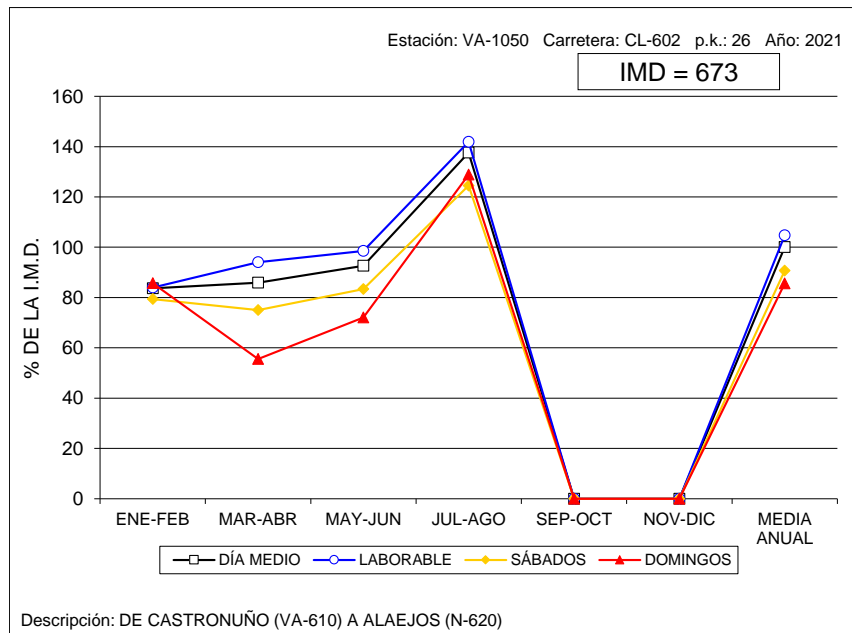

VARIACIÓN MENSUAL DEL TRÁFICO

Estación: VA-1060

Carretera: VA-705

	MESES						MEDIA ANUAL
	ENE-FEB	MAR-ABR	MAY-JUN	JUL-AGO	SEP-OCT	NOV-DIC	
DÍA MEDIO	451	658	702	0	0	0	604
%	74,7	108,9	116,2	0,0	0,0	0,0	100,0
DÍAS LABORABLES	550	721	748	0	0	0	673
%	91,1	119,4	123,8	0,0	0,0	0,0	111,4
SÁBADOS	261	560	648	0	0	0	489
%	43,2	92,7	107,3	0,0	0,0	0,0	81,0
DOMINGOS	145	447	520	0	0	0	371
%	24,0	74,0	86,1	0,0	0,0	0,0	61,4
COEFICIENTE "L"	1,224	0,933	0,900	0,000	0,000	0,000	1,000

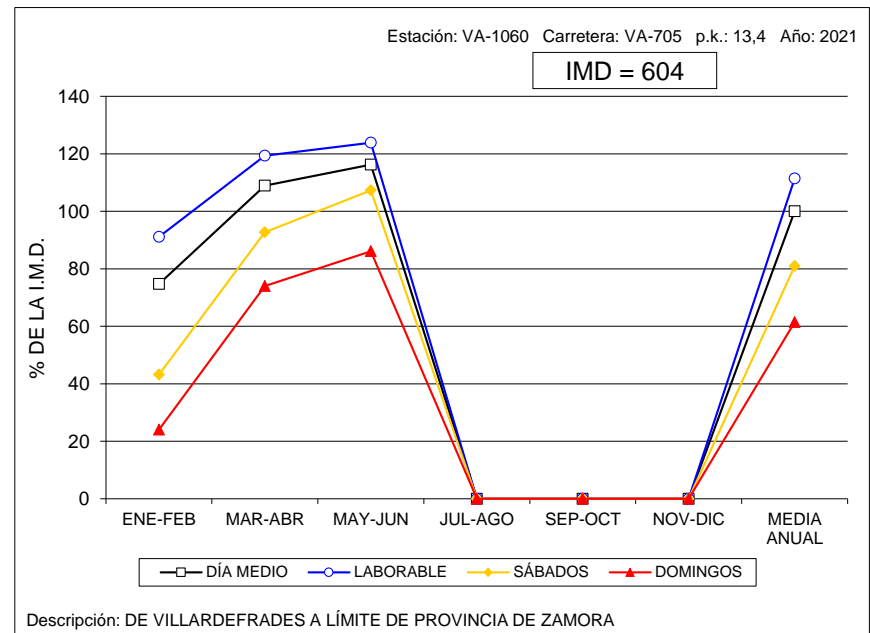



VARIACIÓN MENSUAL DEL TRÁFICO

Estación: VA-1085

Carretera: CL-610

	MESES						MEDIA ANUAL
	ENE-FEB	MAR-ABR	MAY-JUN	JUL-AGO	SEP-OCT	NOV-DIC	
DÍA MEDIO	1.783	1.958	2.407	1.685	0	0	1.958
%	91,1	100,0	122,9	86,1	0,0	0,0	100,0
DÍAS LABORABLES	1.983	2.148	2.598	1.945	0	0	2.169
%	101,3	109,7	132,7	99,3	0,0	0,0	110,8
SÁBADOS	1.337	1.490	1.801	854	0	0	1.371
%	68,3	76,1	92,0	43,6	0,0	0,0	70,0
DOMINGOS	1.227	1.481	2.051	1.222	0	0	1.495
%	62,7	75,6	104,7	62,4	0,0	0,0	76,4
COEFICIENTE "L"	1,094	1,010	0,835	1,115	0,000	0,000	1,000

VARIACIÓN MENSUAL DEL TRÁFICO

Estación: VA-1130

Carretera: VA-905

	MESES						MEDIA ANUAL
	ENE-FEB	MAR-ABR	MAY-JUN	JUL-AGO	SEP-OCT	NOV-DIC	
DÍA MEDIO	678	745	880	0	0	0	769
%	88,2	96,9	114,4	0,0	0,0	0,0	100,0
DÍAS LABORABLES	773	822	949	0	0	0	848
%	100,5	106,9	123,4	0,0	0,0	0,0	110,3
SÁBADOS	499	725	817	0	0	0	681
%	64,9	94,3	106,2	0,0	0,0	0,0	88,6
DOMINGOS	388	386	602	0	0	0	459
%	50,5	50,2	78,3	0,0	0,0	0,0	59,7
COEFICIENTE "L"	1,097	1,032	0,894	0,000	0,000	0,000	1,000

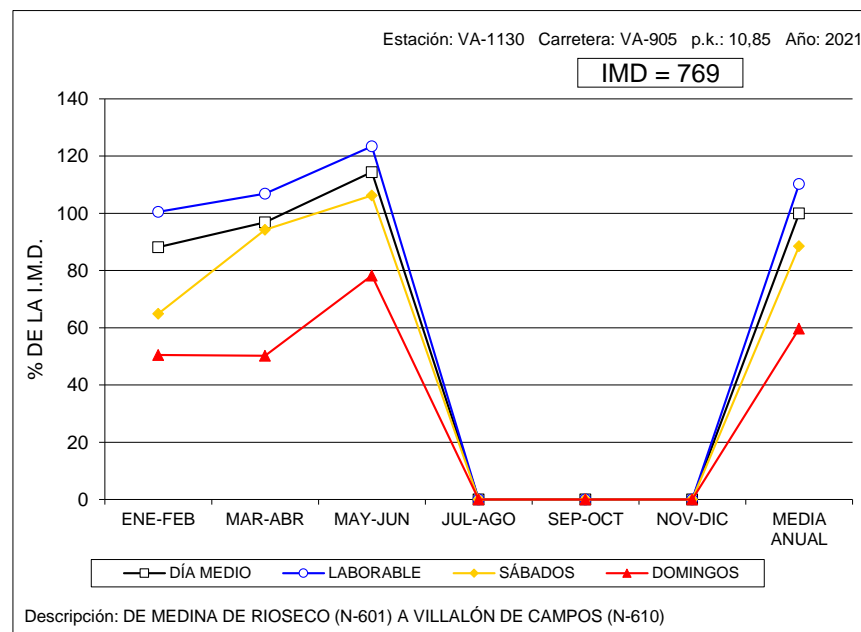
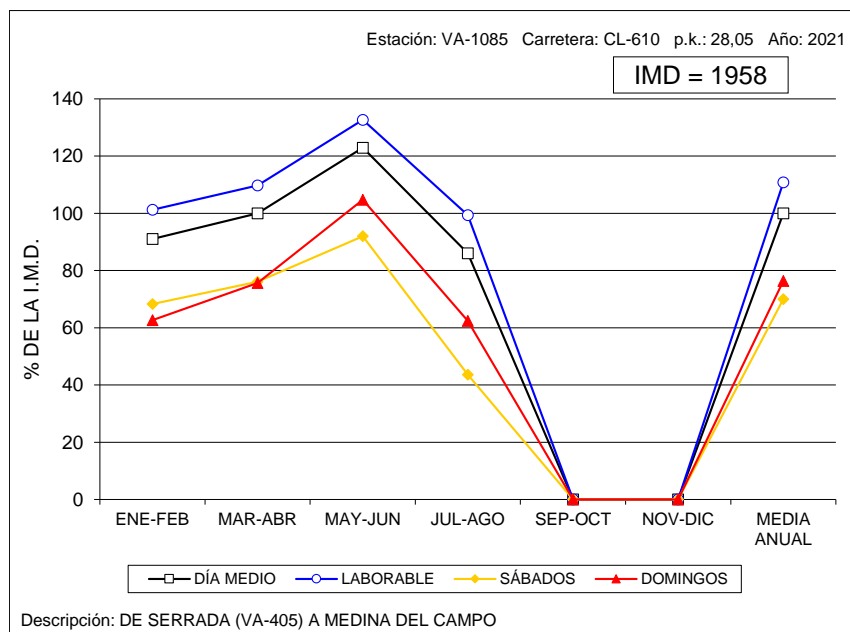



VARIACIÓN MENSUAL DEL TRÁFICO

Estación: VA-1165

Carretera: VA-140

	MESES						MEDIA ANUAL
	ENE-FEB	MAR-ABR	MAY-JUN	JUL-AGO	SEP-OCT	NOV-DIC	
DÍA MEDIO	4.413	5.641	6.010	5.680	0	0	5.437
%	81,2	103,8	110,5	104,5	0,0	0,0	100,0
DÍAS LABORABLES	4.923	6.050	6.451	6.153	0	0	5.895
%	90,5	111,3	118,6	113,2	0,0	0,0	108,4
SÁBADOS	3.376	5.011	5.265	4.684	0	0	4.584
%	62,1	92,2	96,8	86,2	0,0	0,0	84,3
DOMINGOS	2.906	4.230	4.542	4.307	0	0	3.997
%	53,4	77,8	83,5	79,2	0,0	0,0	73,5
COEFICIENTE "L"	1,197	0,974	0,914	0,958	0,000	0,000	1,000

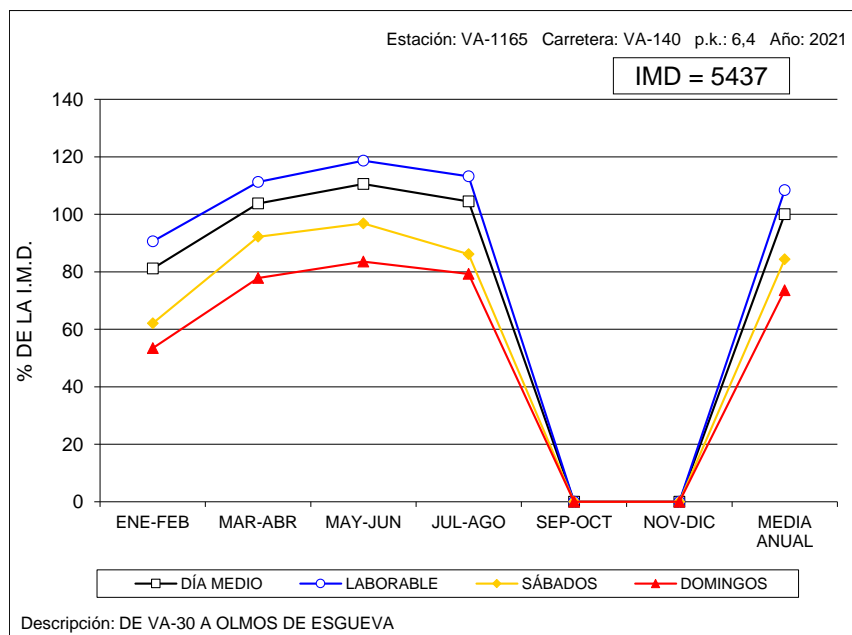

VARIACIÓN MENSUAL DEL TRÁFICO

Estación: VA-1230

Carretera: VA-113

	MESES						MEDIA ANUAL
	ENE-FEB	MAR-ABR	MAY-JUN	JUL-AGO	SEP-OCT	NOV-DIC	
DÍA MEDIO	2.717	3.106	3.354	0	0	0	3.058
%	88,8	101,6	109,7	0,0	0,0	0,0	100,0
DÍAS LABORABLES	3.130	3.437	3.668	0	0	0	3.412
%	102,4	112,4	119,9	0,0	0,0	0,0	111,6
SÁBADOS	1.956	2.519	2.816	0	0	0	2.430
%	64,0	82,4	92,1	0,0	0,0	0,0	79,5
DOMINGOS	1.417	2.037	2.321	0	0	0	1.925
%	46,3	66,6	75,9	0,0	0,0	0,0	62,9
COEFICIENTE "L"	1,090	0,993	0,930	0,000	0,000	0,000	1,000

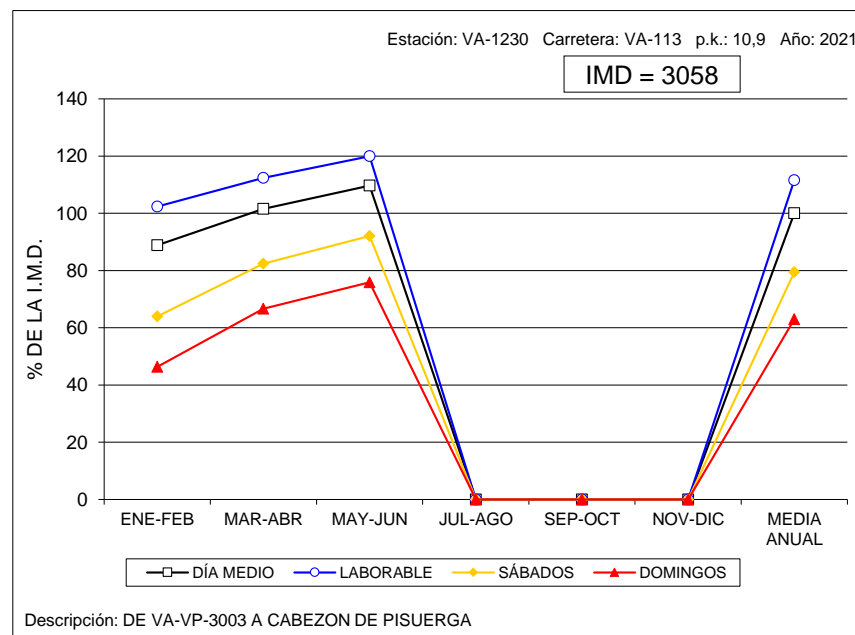



VARIACIÓN MENSUAL DEL TRÁFICO

Estación: VA-1285

Carretera: VA-223

	MESES						MEDIA ANUAL
	ENE-FEB	MAR-ABR	MAY-JUN	JUL-AGO	SEP-OCT	NOV-DIC	
DÍA MEDIO	1.333	1.672	1.852	2.106	0	0	1.741
%	76,6	96,0	106,4	121,0	0,0	0,0	100,0
DÍAS LABORABLES	1.606	1.784	2.038	2.261	0	0	1.923
%	92,2	102,5	117,1	129,9	0,0	0,0	110,5
SÁBADOS	761	1.407	1.464	1.775	0	0	1.352
%	43,7	80,8	84,1	102,0	0,0	0,0	77,7
DOMINGOS	544	1.383	1.308	1.663	0	0	1.225
%	31,2	79,4	75,1	95,5	0,0	0,0	70,4
COEFICIENTE "L"	1,197	1,078	0,944	0,851	0,000	0,000	1,000

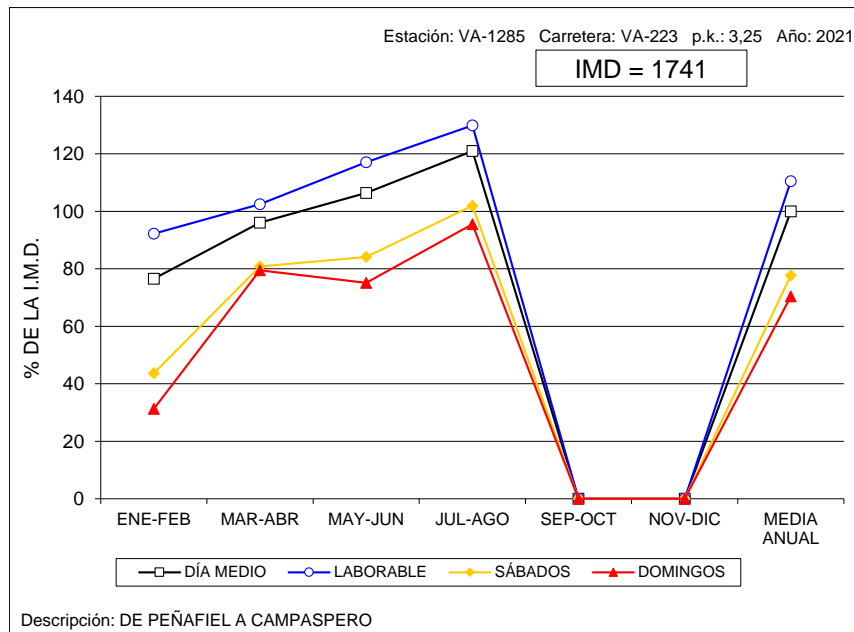

VARIACIÓN MENSUAL DEL TRÁFICO

Estación: VA-1650

Carretera: VA-113

	MESES						MEDIA ANUAL
	ENE-FEB	MAR-ABR	MAY-JUN	JUL-AGO	SEP-OCT	NOV-DIC	
DÍA MEDIO	9.679	10.586	11.136	0	0	0	10.468
%	92,5	101,1	106,4	0,0	0,0	0,0	100,0
DÍAS LABORABLES	11.377	12.179	12.895	0	0	0	12.151
%	108,7	116,3	123,2	0,0	0,0	0,0	116,1
SÁBADOS	6.521	7.873	7.755	0	0	0	7.383
%	62,3	75,2	74,1	0,0	0,0	0,0	70,5
DOMINGOS	4.349	5.336	5.724	0	0	0	5.137
%	41,5	51,0	54,7	0,0	0,0	0,0	49,1
COEFICIENTE "L"	1,068	0,998	0,942	0,000	0,000	0,000	1,000

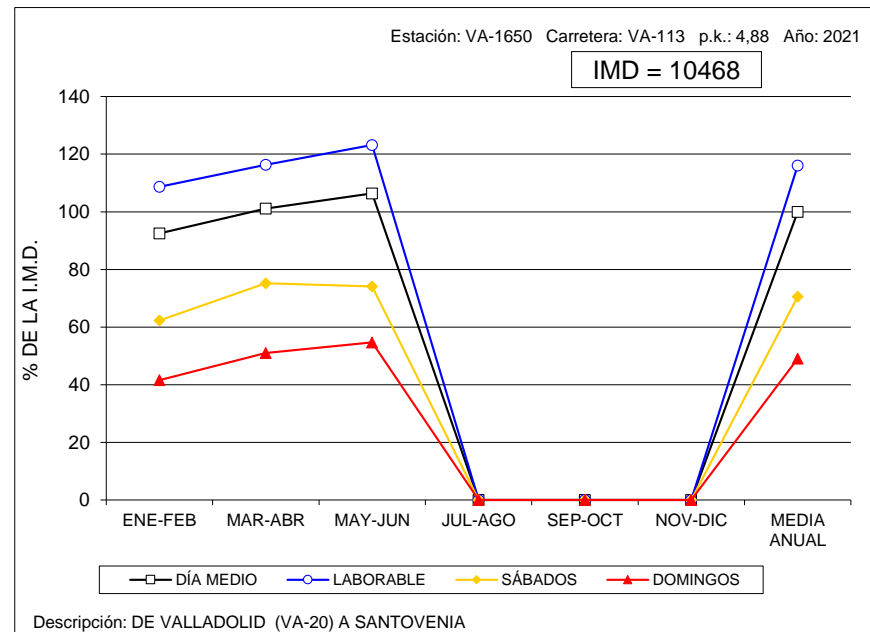



VARIACIÓN MENSUAL DEL TRÁFICO

Estación: ZA-1010

Carretera: CL-602

	MESES						MEDIA ANUAL
	ENE-FEB	MAR-ABR	MAY-JUN	JUL-AGO	SEP-OCT	NOV-DIC	
DÍA MEDIO	1.754	2.497	2.830	2.880	2.659	2.449	2.511
%	69,9	99,4	112,7	114,7	105,9	97,5	100,0
DÍAS LABORABLES	1.976	2.657	3.068	3.030	2.798	2.648	2.696
%	78,7	105,8	122,2	120,7	111,4	105,5	107,4
SÁBADOS	1.254	2.184	2.515	2.680	2.562	2.129	2.221
%	49,9	87,0	100,2	106,7	102,0	84,8	88,5
DOMINGOS	1.142	2.010	1.965	2.332	2.059	1.770	1.879
%	45,5	80,0	78,3	92,9	82,0	70,5	74,8
COEFICIENTE "L"	1,364	1,015	0,879	0,890	0,964	1,018	1,000

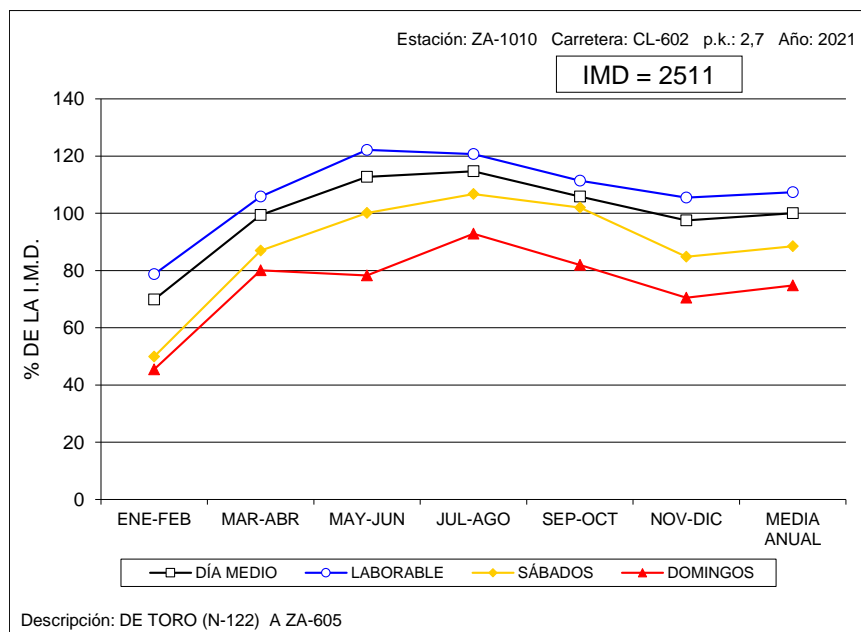

VARIACIÓN MENSUAL DEL TRÁFICO

Estación: ZA-1025

Carretera: ZA-605

	MESES						MEDIA ANUAL
	ENE-FEB	MAR-ABR	MAY-JUN	JUL-AGO	SEP-OCT	NOV-DIC	
DÍA MEDIO	711	953	757	1.011	1.095	1.104	938
%	75,8	101,6	80,7	107,8	116,7	117,7	100,0
DÍAS LABORABLES	852	1.102	869	1.068	1.218	1.226	1.056
%	90,8	117,5	92,6	113,9	129,9	130,7	112,6
SÁBADOS	406	653	455	981	889	848	705
%	43,3	69,6	48,5	104,6	94,8	90,4	75,2
DOMINGOS	311	504	501	754	687	752	585
%	33,2	53,7	53,4	80,4	73,2	80,2	62,4
COEFICIENTE "L"	1,239	0,958	1,215	0,989	0,867	0,861	1,000

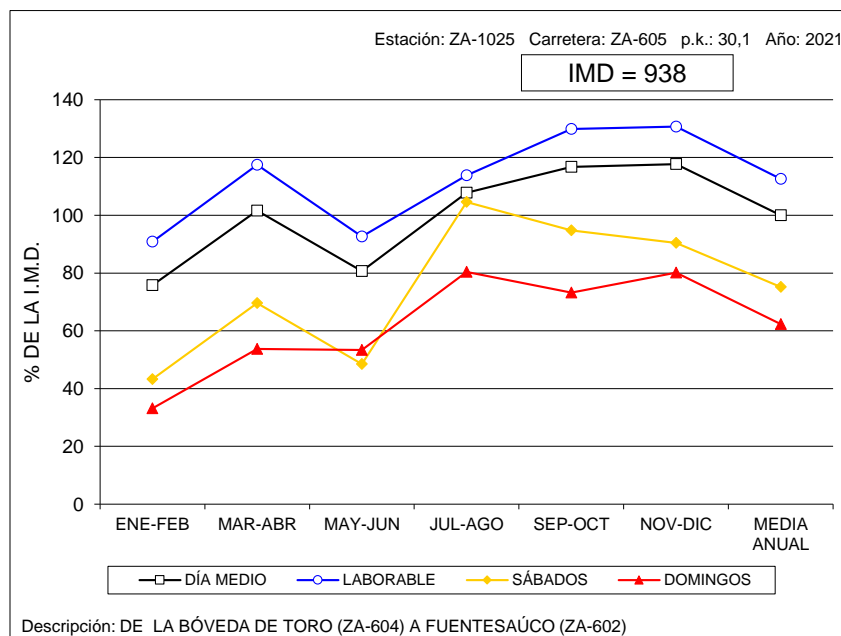



VARIACIÓN MENSUAL DEL TRÁFICO

Estación: ZA-1045

Carretera: CL-527

	MESES						MEDIA ANUAL
	ENE-FEB	MAR-ABR	MAY-JUN	JUL-AGO	SEP-OCT	NOV-DIC	
DÍA MEDIO	3.162	4.080	4.132	4.238	4.225	3.989	3.971
%	79,6	102,7	104,1	106,7	106,4	100,5	100,0
DÍAS LABORABLES	3.588	4.159	4.527	4.585	4.570	4.390	4.304
%	90,4	104,7	114,0	115,5	115,1	110,6	108,4
SÁBADOS	2.111	3.873	3.615	3.451	3.472	3.193	3.286
%	53,2	97,5	91,0	86,9	87,4	80,4	82,7
DOMINGOS	2.087	3.895	2.672	3.293	3.258	2.774	2.996
%	52,6	98,1	67,3	82,9	82,0	69,9	75,4
COEFICIENTE "L"	1,200	1,035	0,951	0,939	0,942	0,980	1,000

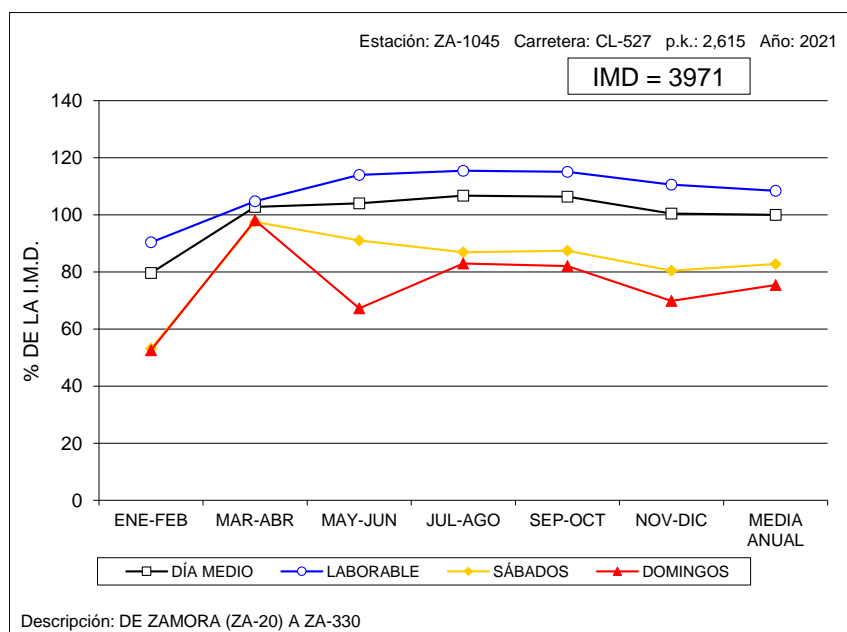

VARIACIÓN MENSUAL DEL TRÁFICO

Estación: ZA-1055

Carretera: CL-527

	MESES						MEDIA ANUAL
	ENE-FEB	MAR-ABR	MAY-JUN	JUL-AGO	SEP-OCT	NOV-DIC	
DÍA MEDIO	1.451	1.617	1.564	1.712	1.775	1.532	1.609
%	90,2	100,5	97,2	106,4	110,3	95,2	100,0
DÍAS LABORABLES	1.584	1.477	1.605	1.744	1.888	1.580	1.647
%	98,4	91,8	99,8	108,4	117,3	98,2	102,4
SÁBADOS	1.503	1.859	1.570	1.590	1.527	1.420	1.578
%	93,4	115,5	97,6	98,8	94,9	88,3	98,1
DOMINGOS	737	2.085	1.349	1.681	1.456	1.408	1.453
%	45,8	129,6	83,8	104,5	90,5	87,5	90,3
COEFICIENTE "L"	1,040	1,115	1,026	0,944	0,872	1,042	1,000

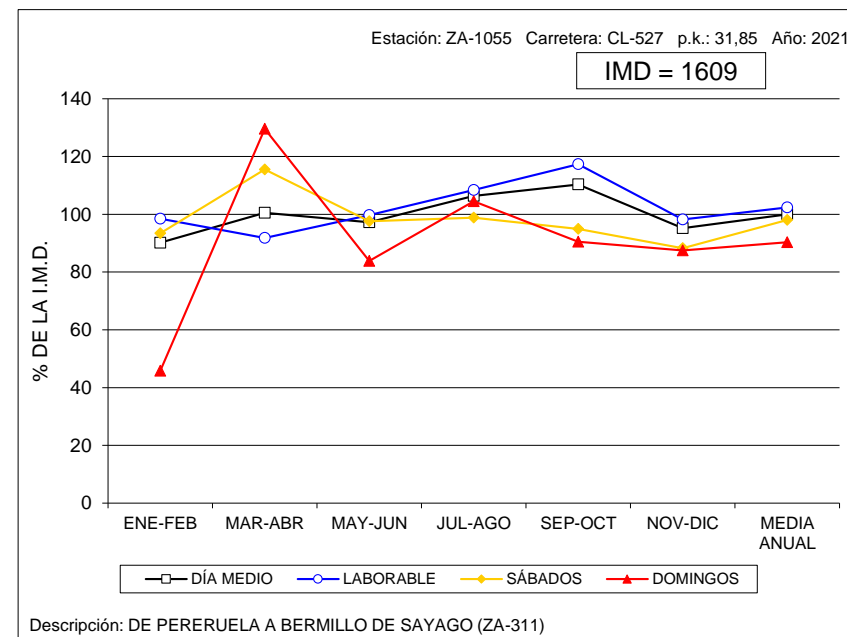



VARIACIÓN MENSUAL DEL TRÁFICO

Estación: ZA-1100

Carretera: CL-605

	MESES						MEDIA ANUAL
	ENE-FEB	MAR-ABR	MAY-JUN	JUL-AGO	SEP-OCT	NOV-DIC	
DÍA MEDIO	1.208	1.016	1.510	1.355	1.166	1.010	1.210
%	99,8	84,0	124,8	112,0	96,4	83,5	100,0
DÍAS LABORABLES	1.457	1.092	1.754	1.492	1.291	1.109	1.367
%	120,4	90,2	145,0	123,3	106,7	91,7	113,0
SÁBADOS	668	832	990	1.122	956	896	910
%	55,2	68,8	81,8	92,7	79,0	74,0	75,2
DOMINGOS	504	818	809	896	748	628	734
%	41,7	67,6	66,9	74,0	61,8	51,9	60,7
COEFICIENTE "L"	0,938	1,252	0,779	0,916	1,059	1,233	1,000

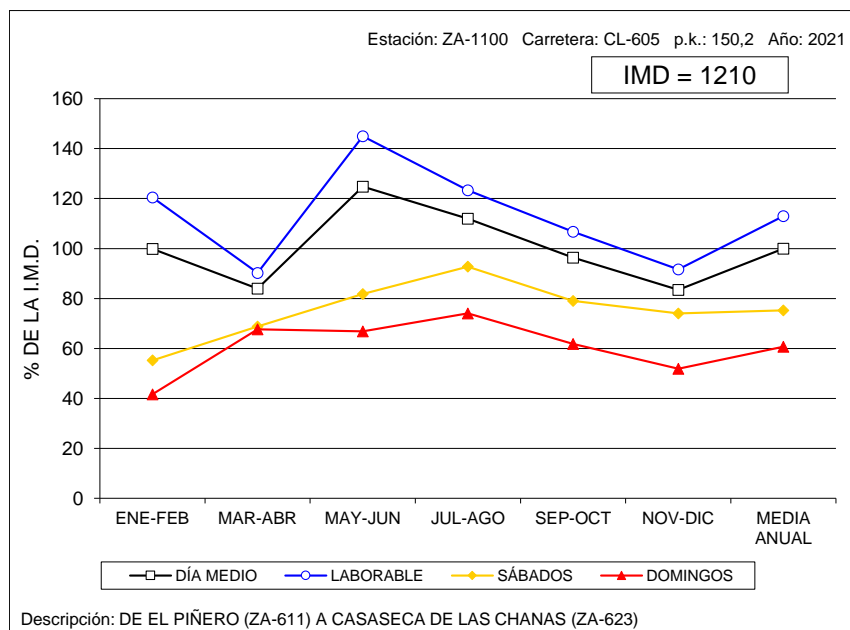

VARIACIÓN MENSUAL DEL TRÁFICO

Estación: ZA-1120

Carretera: CL-612

	MESES						MEDIA ANUAL
	ENE-FEB	MAR-ABR	MAY-JUN	JUL-AGO	SEP-OCT	NOV-DIC	
DÍA MEDIO	786	1.094	1.223	1.685	1.468	948	1.200
%	65,5	91,2	101,9	140,4	122,3	79,0	100,0
DÍAS LABORABLES	878	1.179	1.225	1.710	1.442	1.033	1.245
%	73,2	98,3	102,1	142,5	120,2	86,1	103,8
SÁBADOS	596	953	1.207	1.641	1.639	774	1.136
%	49,7	79,4	100,6	136,8	136,6	64,5	94,7
DOMINGOS	516	810	1.239	1.600	1.418	695	1.046
%	43,0	67,5	103,3	133,3	118,2	57,9	87,2
COEFICIENTE "L"	1,418	1,056	1,016	0,728	0,863	1,205	1,000

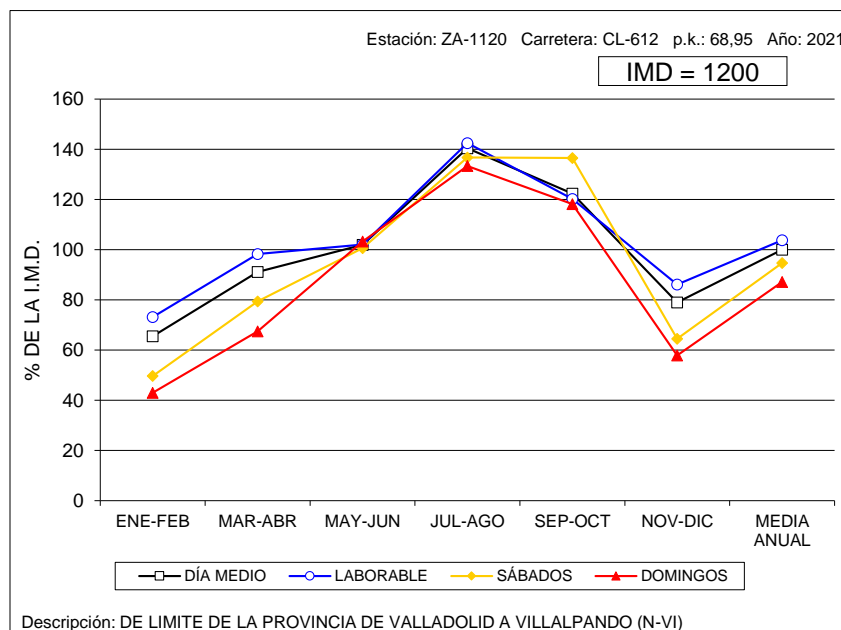



VARIACIÓN MENSUAL DEL TRÁFICO

Estación: ZA-1140

Carretera: CL-612

	MESES						MEDIA ANUAL
	ENE-FEB	MAR-ABR	MAY-JUN	JUL-AGO	SEP-OCT	NOV-DIC	
DÍA MEDIO	772	1.047	1.078	1.270	1.103	1.005	1.046
%	73,8	100,1	103,1	121,4	105,4	96,1	100,0
DÍAS LABORABLES	884	1.146	1.186	1.336	1.200	1.107	1.143
%	84,5	109,6	113,4	127,7	114,7	105,8	109,3
SÁBADOS	519	834	828	1.314	897	836	872
%	49,6	79,7	79,2	125,6	85,8	79,9	83,4
DOMINGOS	470	770	790	898	824	663	736
%	44,9	73,6	75,5	85,9	78,8	63,4	70,4
COEFICIENTE "L"	1,293	0,997	0,964	0,856	0,953	1,033	1,000

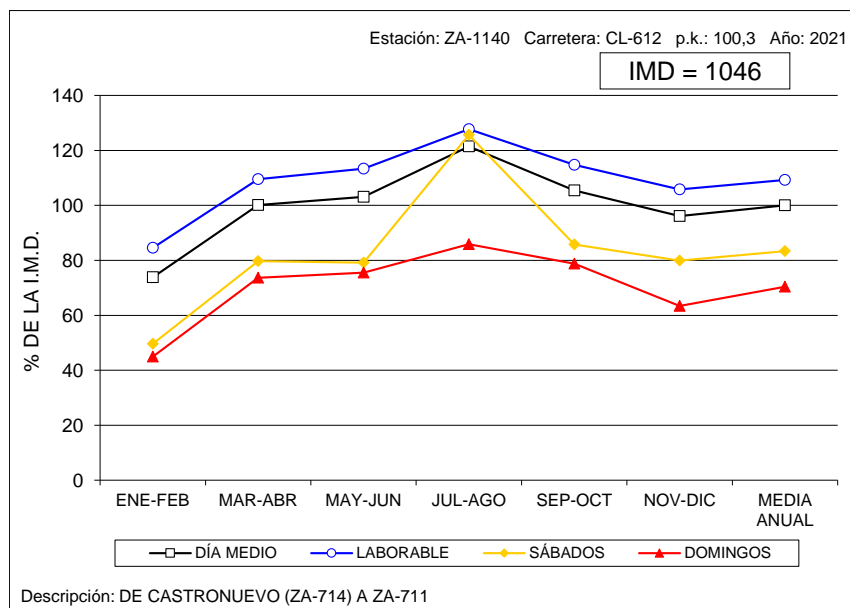

VARIACIÓN MENSUAL DEL TRÁFICO

Estación: ZA-1170

Carretera: ZA-104

	MESES						MEDIA ANUAL
	ENE-FEB	MAR-ABR	MAY-JUN	JUL-AGO	SEP-OCT	NOV-DIC	
DÍA MEDIO	1.856	2.148	2.847	7.887	3.568	2.194	3.417
%	54,3	62,9	83,3	230,8	104,4	64,2	100,0
DÍAS LABORABLES	2.070	2.238	3.003	7.999	3.766	2.333	3.568
%	60,6	65,5	87,9	234,1	110,2	68,3	104,4
SÁBADOS	1.383	2.397	2.872	8.049	3.182	2.077	3.326
%	40,5	70,1	84,1	235,6	93,1	60,8	97,3
DOMINGOS	1.262	1.447	2.039	7.158	2.971	1.617	2.749
%	36,9	42,3	59,7	209,5	86,9	47,3	80,5
COEFICIENTE "L"	1,724	1,594	1,188	0,446	0,947	1,529	1,000

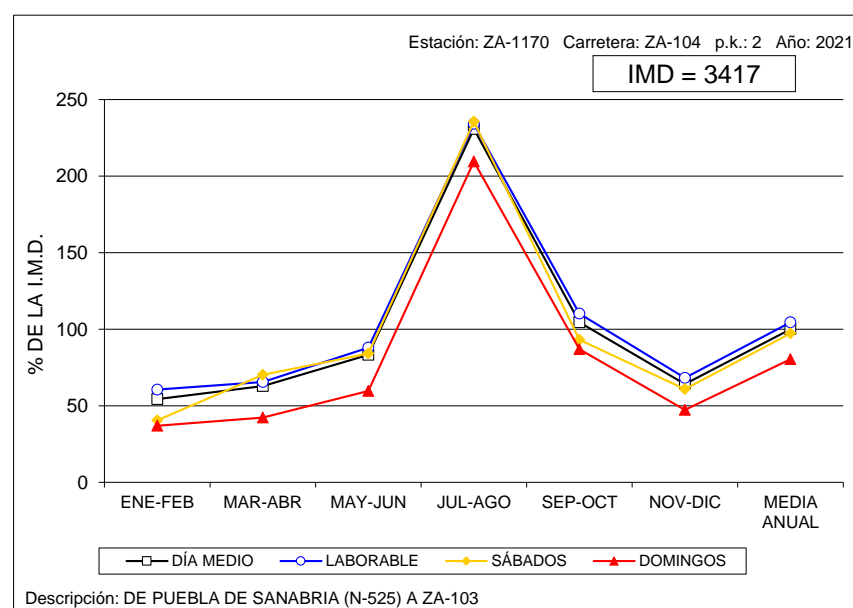



VARIACIÓN MENSUAL DEL TRÁFICO

Estación: ZA-1315

Carretera: ZA-610

	MESES						MEDIA ANUAL
	ENE-FEB	MAR-ABR	MAY-JUN	JUL-AGO	SEP-OCT	NOV-DIC	
DÍA MEDIO	3.355	3.930	4.346	4.252	4.206	3.916	3.999
%	83,9	98,3	108,7	106,3	105,2	97,9	100,0
DÍAS LABORABLES	3.782	4.388	4.762	4.656	4.519	4.285	4.399
%	94,6	109,7	119,1	116,4	113,0	107,2	110,0
SÁBADOS	2.758	3.306	3.697	3.413	3.718	3.478	3.395
%	69,0	82,7	92,4	85,3	93,0	87,0	84,9
DOMINGOS	1.815	2.262	2.906	3.065	3.126	2.504	2.613
%	45,4	56,6	72,7	76,6	78,2	62,6	65,3
COEFICIENTE "L"	1,163	1,003	0,924	0,945	0,973	1,027	1,000

