



CONSEJERÍA DE FOMENTO Y MEDIO AMBIENTE
DIRECCIÓN GENERAL DE CARRETERAS E INFRAESTRUCTURAS
SERVICIO DE CONSERVACIÓN Y EXPLOTACIÓN
(SECCIÓN DE EXPLOTACIÓN)



2.- CUADROS Y GRÁFICOS RESUMEN

Cumplida la programación establecida para el año 2010 en la toma de datos de todas las estaciones de aforo de la Comunidad, se han obtenido los resultados que se adjuntan en los siguientes cuadros y gráficos.

2.1.- IMD 2010

- 1) Longitud (km) de la red de carreteras de Castilla y León, clasificada por provincias y por magnitud de IMD. Año 2010.
- 2) Longitud (km) de la red básica de carreteras de Castilla y León, clasificada por provincias y por magnitud de IMD. Año 2010.
- 3) Longitud (km) de la red complementaria (itinerarios preferentes) de carreteras de Castilla y León, clasificada por provincias y por magnitud de IMD. Año 2010.
- 4) Longitud (km) de la red complementaria (tramos locales) de carreteras de Castilla y León, clasificada por provincias y por magnitud de IMD. Año 2010.
- 5) Longitud (km) de carreteras de Castilla y León clasificada por tipo de red y por magnitud de IMD. Año 2010.
- 6) Valor medio de la IMD (veh/día) en la red de carreteras de Castilla y León, clasificado por provincias y magnitud de IMD. Año 2010.
- 7) Porcentaje de vehículos (%) sobre el valor medio de la IMD, clasificado por provincias y magnitud de IMD. Año 2010.
- 8) Valor medio de la IMD (veh/día) en la red de carreteras de Castilla y León, clasificado por provincias, tipo de red y tipo de tráfico. Año 2010.
- 9) Variación porcentual (%) del valor medio de la IMD de 2010 respecto a 2009, clasificada por provincias, tipo de red y tipo de tráfico.

2.2.- TRÁFICO 2010

- 10) Tráfico registrado en la red de carreteras de Castilla y León (veh x km x 10e+06), clasificado por provincias y magnitud de IMD. Año 2010.
- 11) Tráfico registrado en la red de carreteras de Castilla y León (veh x km x 10e+06), clasificado por provincias, tipo de red y tipo de tráfico. Año 2010.
- 12) Variación en % del tráfico en la red de carreteras de Castilla y León (veh x km x 10e+06) del año 2010 con respecto al 2009, clasificado por provincias, tipo de red y tipo de tráfico.
- 13) Longitud (km) de la red de carreteras de Castilla y León, clasificada por provincias y categoría de tráfico pesado. Año 2010.



- 14) Longitud (km) de la red regional básica de carreteras de Castilla y León, clasificada por provincias y categoría de tráfico pesado. Año 2010.
- 15) Longitud (km) de la red regional complementaria de carreteras de Castilla y León, clasificada por provincias y categoría de tráfico pesado. Año 2010.
- 16) Tráfico registrado en la red de carreteras de Castilla y León (veh x km x 10e+06), clasificado por provincias y tipo de vehículo. Año 2010.
- 17) Tráfico registrado en la red de carreteras de Castilla y León (veh x km x 10e+06), clasificado por tipo de red y tipo de vehículo. Año 2010.

2.3.- VELOCIDAD 2010

- 18) Longitud (km) de la red de carreteras de Castilla y León, clasificada por provincias y velocidad media de recorrido. Año 2010.
- 19) Longitud (km) de la red básica de carreteras de Castilla y León, clasificada por provincias y velocidad media de recorrido. Año 2010.
- 20) Longitud (km) de la red complementaria (itinerarios preferentes) de carreteras de Castilla y León, clasificada por provincias y velocidad media de recorrido. Año 2010.
- 21) Longitud (km) de la red complementaria (tramos locales) de carreteras de Castilla y León, clasificada por provincias y velocidad media de recorrido. Año 2010.
- 22.1) Velocidades medias de recorrido (km/h) de la red de carreteras de Castilla y León, clasificadas por provincias y tipo de red. Año 2010.
- 22.2) Variación (%) de las velocidades medias de recorrido de la red de carreteras de Castilla y León del año 2010 con respecto al año 2009, clasificada por provincias y tipo de red.
- 23) Longitud (km) de la red de carreteras de castilla y león, clasificada por tipo de red y rango de velocidad media de recorrido. 2010.



1) LONGITUD (Km) DE LA RED DE CARRETERAS DE CASTILLA Y LEÓN, CLASIFICADA POR PROVINCIAS Y POR MAGNITUD DE IMD. AÑO 2010.

PROVINCIA	RANGO DE IMD								TOTAL	%
	<=250	251-500	501-1.000	1.001-2.000	2.001-5.000	5.001-10.000	10.001-20.000	>20.000		
ÁVILA	168,5	228,4	169,8	292,9	83,7	18,1	0,0	0,0	961,4	8,6
BURGOS	493,6	406,5	346,8	339,0	158,2	54,4	12,0	0,0	1.810,5	16,2
LEÓN	204,7	325,8	472,1	377,3	319,9	59,6	8,0	0,0	1.767,3	15,8
PALENCIA	667,3	231,8	243,2	164,4	155,9	62,3	8,9	0,0	1.533,7	13,7
SALAMANCA	117,8	237,9	410,1	353,8	99,9	26,1	6,0	0,0	1.251,5	11,2
SEGOVIA	33,9	155,1	149,2	182,4	148,4	97,7	3,3	0,0	769,9	6,9
SORIA	260,9	102,3	212,7	261,5	62,5	0,0	0,0	0,0	899,7	8,0
VALLADOLID	238,4	225,4	247,3	174,6	123,6	53,3	20,7	0,0	1.083,4	9,7
ZAMORA	193,7	422,5	257,7	187,8	68,5	0,0	2,0	0,0	1.132,3	10,1
TOTAL	2.378,8	2.335,7	2.508,8	2.333,5	1.220,6	371,5	60,9	0,0	11.209,8	100,0
%	21,2	20,8	22,4	20,8	10,9	3,3	0,5	0,0	100,0	-



2) LONGITUD (Km) DE LA RED BÁSICA DE CARRETERAS DE CASTILLA Y LEÓN, CLASIFICADA POR PROVINCIAS Y POR MAGNITUD DE IMD. AÑO 2010.

PROVINCIA	RANGO DE IMD								TOTAL	%
	<=250	251-500	501-1.000	1.001-2.000	2.001-5.000	5.001-10.000	10.001-20.000	>20.000		
ÁVILA	0,0	0,0	11,5	106,8	67,8	18,1	0,0	0,0	204,3	8,0
BURGOS	37,4	0,0	14,0	149,8	89,4	44,3	12,0	0,0	346,9	13,6
LEÓN	45,9	0,0	31,3	130,2	193,2	55,4	8,0	0,0	464,0	18,2
PALENCIA	0,0	0,0	51,1	88,9	146,9	60,8	8,9	0,0	356,6	14,0
SALAMANCA	0,0	8,5	32,2	112,4	81,6	19,8	6,0	0,0	260,5	10,2
SEGOVIA	0,0	0,0	15,8	35,3	85,8	97,7	3,3	0,0	238,0	9,3
SORIA	0,0	0,0	29,5	125,1	62,5	0,0	0,0	0,0	217,1	8,5
VALLADOLID	0,0	0,0	53,8	47,8	93,6	45,3	20,7	0,0	261,2	10,2
ZAMORA	0,0	22,0	38,4	100,8	38,6	0,0	2,0	0,0	201,8	7,9
TOTAL	83,3	30,5	277,6	897,0	859,5	341,5	60,9	0,0	2.550,3	100,0
%	3,3	1,2	10,9	35,2	33,7	13,4	2,4	0,0	100,0	-



3) LONGITUD (Km) DE LA RED COMPLEMENTARIA (ITINERARIOS PREFERENTES) DE CARRETERAS DE CASTILLA Y LEÓN, CLASIFICADA POR PROVINCIAS Y POR MAGNITUD DE IMD. AÑO 2010.

PROVINCIA	RANGO DE IMD								TOTAL	%
	<=250	251-500	501-1.000	1.001-2.000	2.001-5.000	5.001-10.000	10.001-20.000	>20.000		
ÁVILA	0,0	141,5	111,1	162,4	14,5	0,0	0,0	0,0	429,5	9,6
BURGOS	141,2	145,6	226,1	179,8	65,2	8,3	0,0	0,0	766,2	17,2
LEÓN	93,9	127,2	216,7	194,5	104,4	4,2	0,0	0,0	740,9	16,6
PALENCIA	84,1	74,3	157,2	73,5	9,0	0,0	0,0	0,0	398,1	8,9
SALAMANCA	43,7	139,4	168,1	241,4	10,5	6,3	0,0	0,0	609,4	13,7
SEGOVIA	0,0	51,2	70,9	73,1	58,2	0,0	0,0	0,0	253,5	5,7
SORIA	103,7	83,9	129,3	94,7	0,0	0,0	0,0	0,0	411,6	9,2
VALLADOLID	40,9	100,3	95,4	115,0	16,6	8,0	0,0	0,0	376,2	8,4
ZAMORA	23,9	183,9	166,5	68,6	24,6	0,0	0,0	0,0	467,5	10,5
TOTAL	531,4	1.047,3	1.341,2	1.203,1	303,1	26,8	0,0	0,0	4.452,8	100,0
%	11,9	23,5	30,1	27,0	6,8	0,6	0,0	0,0	100,0	-



4) LONGITUD (Km) DE LA RED COMPLEMENTARIA (TRAMOS LOCALES) DE CARRETERAS DE CASTILLA Y LEÓN, CLASIFICADA POR PROVINCIAS Y POR MAGNITUD DE IMD. AÑO 2010.

PROVINCIA	RANGO DE IMD								TOTAL	%
	<=250	251-500	501-1.000	1.001-2.000	2.001-5.000	5.001-10.000	10.001-20.000	>20.000		
ÁVILA	168,5	86,9	47,1	23,8	1,4	0,0	0,0	0,0	327,6	7,8
BURGOS	315,0	260,9	106,7	9,3	3,6	1,8	0,0	0,0	697,3	16,6
LEÓN	64,9	198,6	224,1	52,6	22,3	0,0	0,0	0,0	562,5	13,4
PALENCIA	583,2	157,4	34,9	2,0	0,0	1,5	0,0	0,0	779,1	18,5
SALAMANCA	74,1	90,0	209,8	0,0	7,8	0,0	0,0	0,0	381,7	9,1
SEGOVIA	33,9	103,9	62,5	73,9	4,3	0,0	0,0	0,0	278,4	6,6
SORIA	157,2	18,4	53,9	41,6	0,0	0,0	0,0	0,0	271,1	6,4
VALLADOLID	197,5	125,2	98,1	11,8	13,4	0,0	0,0	0,0	446,0	10,6
ZAMORA	169,8	216,7	52,9	18,4	5,3	0,0	0,0	0,0	463,1	11,0
TOTAL	1.764,1	1.257,9	890,0	233,4	58,1	3,3	0,0	0,0	4.206,8	100,0
%	41,9	29,9	21,2	5,5	1,4	0,1	0,0	0,0	100,0	-

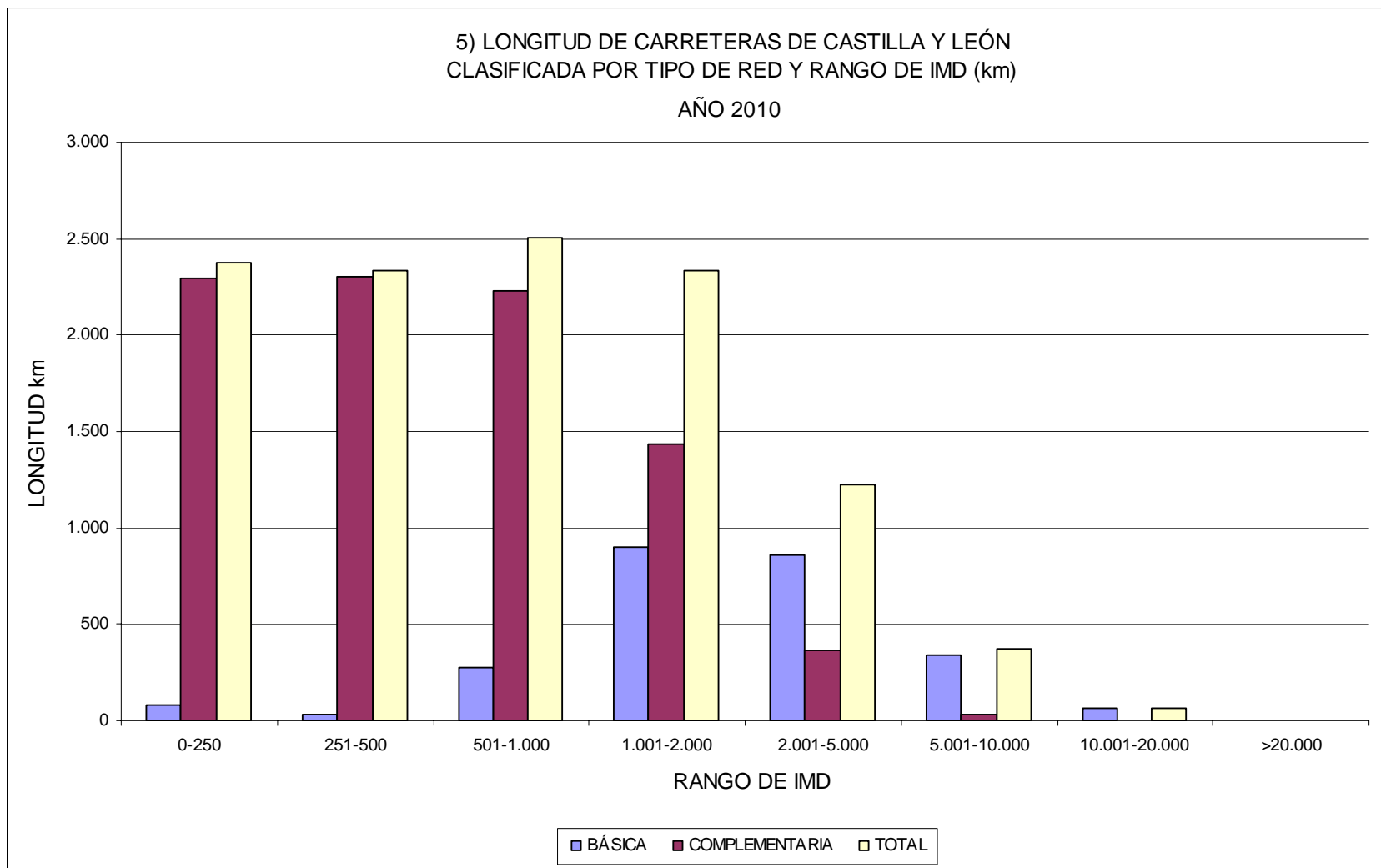



6) VALOR MEDIO DE LA IMD (veh/día) EN LA RED DE CARRETERAS DE CASTILLA Y LEÓN. CLASIFICADO POR PROVINCIAS Y POR MAGNITUD DE IMD. AÑO 2010.

PROVINCIA	RANGO DE IMD								TOTAL
	<=250	251-500	501-1.000	1.001-2.000	2.001-5.000	5.001-10.000	10.001-20.000	>20.000	
ÁVILA	162	382	721	1.452	3.033	6.637	-	-	1.052
BURGOS	167	374	695	1.397	3.021	7.118	11.216	-	1.076
LEÓN	170	388	750	1.511	3.249	8.950	12.042	-	1.558
PALENCIA	133	351	633	1.399	3.162	7.382	10.230	-	1.042
SALAMANCA	167	365	653	1.412	2.849	7.873	13.894	-	1.156
SEGOVIA	194	416	725	1.374	2.635	6.545	12.428	-	1.951
SORIA	133	364	793	1.609	2.644	-	-	-	918
VALLADOLID	188	352	687	1.366	2.945	6.100	12.016	-	1.358
ZAMORA	165	345	701	1.319	3.137	-	11.914	-	746
TOTAL	156	368	704	1.438	3.018	7.189	11.805	-	1.196



7) PORCENTAJE DE VEHICULOS PESADOS (%) SOBRE EL VALOR MEDIO DE LA IMD, CLASIFICADO POR PROVINCIAS Y MAGNITUD DE IMD. AÑO 2010.

PROVINCIA	RANGO DE IMD								TOTAL
	<=250	251-500	501-1.000	1.001-2.000	2.001-5.000	5.001-10.000	10.001-20.000	>20.000	
ÁVILA	3,1	3,7	8,7	11,9	8,1	4,6	-	-	8,8
BURGOS	8,4	6,4	8,5	11,0	8,8	18,9	15,0	-	11,5
LEÓN	6,5	9,0	7,2	12,8	9,2	24,2	2,5	-	12,3
PALENCIA	6,0	7,1	9,2	10,8	12,8	22,6	14,4	-	14,4
SALAMANCA	5,4	6,6	5,7	10,3	12,1	7,0	9,8	-	9,0
SEGOVIA	4,6	4,3	21,0	17,1	16,2	10,8	4,2	-	13,5
SORIA	21,8	6,0	8,3	18,3	39,9	-	-	-	20,2
VALLADOLID	11,7	8,5	13,0	18,9	11,9	10,1	10,5	-	12,4
ZAMORA	6,7	12,8	14,7	16,8	12,0	-	5,2	-	13,7
TOTAL	8,3	7,6	9,7	13,6	12,3	16,0	10,1	-	12,5



8) VALOR MEDIO DE LA IMD (veh/día) EN LA RED DE CARRETERAS DE CASTILLA Y LEÓN, CLASIFICADO POR PROVINCIAS, TIPO DE RED Y TIPO DE TRÁFICO. AÑO 2010.

PROV	IMD MEDIA (vehículos/día)														
	RED BÁSICA			RED COMPLEMENTARIA						TOTAL COMPLEMENTARIA			RED TOTAL CASTILLA Y LEÓN		
				ITINERARIOS PREFERENTES			TRAMOS LOCALES								
	LIG	PES	TOTAL	LIG	PES	TOTAL	LIG	PES	TOTAL	LIG	PES	TOTAL	LIG	PES	TOTAL
AV	1.947	216	2.163	865	76	941	397	29	426	662	56	718	959	93	1.052
%	90,0	10,0	100,0	91,9	8,1	100,0	93,2	6,8	100,0	92,2	7,8	100,0	91,2	8,8	100,0
BU	2.403	405	2.808	854	83	937	339	29	368	608	57	665	952	124	1.076
%	85,6	14,4	100,0	91,1	8,9	100,0	92,1	7,9	100,0	91,4	8,6	100,0	88,5	11,5	100,0
LE	2.600	509	3.109	1.124	79	1.203	668	79	747	927	79	1.006	1.366	192	1.558
%	83,6	16,4	100,0	93,4	6,6	100,0	89,4	10,6	100,0	92,1	7,9	100,0	87,7	12,3	100,0
PA	2.706	556	3.262	645	53	698	188	14	202	343	27	370	892	150	1.042
%	83,0	17,0	100,0	92,4	7,6	100,0	93,1	6,9	100,0	92,7	7,3	100,0	85,6	14,4	100,0
SA	2.178	255	2.433	903	85	988	522	32	554	757	64	821	1.052	104	1.156
%	89,5	10,5	100,0	91,4	8,6	100,0	94,2	5,8	100,0	92,2	7,8	100,0	91,0	9,0	100,0
SG	3.625	525	4.150	1.052	216	1.268	610	82	692	821	146	967	1.688	263	1.951
%	87,3	12,7	100,0	83,0	17,0	100,0	88,2	11,8	100,0	84,9	15,1	100,0	86,5	13,5	100,0
SO	1.251	614	1.865	695	52	747	377	44	421	569	49	618	733	185	918
%	67,1	32,9	100,0	93,0	7,0	100,0	89,5	10,5	100,0	92,1	7,9	100,0	79,8	20,2	100,0
VA	2.976	398	3.374	921	151	1.072	371	46	417	623	94	717	1.190	168	1.358
%	88,2	11,8	100,0	85,9	14,1	100,0	89,0	11,0	100,0	86,9	13,1	100,0	87,6	12,4	100,0
ZA	1.404	228	1.632	596	102	698	361	48	409	479	75	554	644	102	746
%	86,0	14,0	100,0	85,4	14,6	100,0	88,3	11,7	100,0	86,5	13,5	100,0	86,3	13,7	100,0
TOTAL	2.413	427	2.840	863	92	955	402	41	443	639	67	706	1.046	150	1.196
%	85,0	15,0	100,0	90,4	9,6	100,0	90,7	9,3	100,0	90,5	9,5	100,0	87,5	12,5	100,0



9) VARIACIÓN PORCENTUAL (%) DEL VALOR MEDIO DE LA IMD DE 2010 RESPECTO A 2009, CLASIFICADA POR PROVINCIAS, TIPO DE RED Y TIPO DE TRÁFICO. AÑO 2010.

PROV	IMD MEDIA (vehículos/día)														
	RED BÁSICA			RED COMPLEMENTARIA						TOTAL COMPLEMENTARIA			RED TOTAL CASTILLA Y LEÓN		
				ITINERARIOS PREFERENTES			TRAMOS LOCALES								
	LIG	PES	TOTAL	LIG	PES	TOTAL	LIG	PES	TOTAL	LIG	PES	TOTAL	LIG	PES	TOTAL
AV	-13,4	-16,3	-13,7	5,4	1,3	5,0	-1,2	0,0	-1,2	3,4	1,8	3,3	-2,2	-5,1	-2,5
BU	-2,9	4,9	-1,9	-0,1	27,7	1,8	0,9	7,4	1,4	0,0	21,3	1,5	-1,4	10,7	-0,2
LE	-2,0	3,7	-1,1	0,4	-23,3	-1,6	-5,6	49,1	-1,8	-1,7	-3,7	-1,9	-2,6	0,0	-2,3
PA	3,3	1,8	3,1	0,3	-32,1	-3,2	0,0	-22,2	-1,9	0,3	-28,9	-2,6	2,4	-3,8	1,5
SA	-1,3	20,9	0,6	-3,2	-7,6	-3,6	-1,7	-3,0	-1,8	-2,7	-7,2	-3,1	-2,2	5,1	-1,6
SG	9,1	-12,8	5,7	-1,7	11,9	0,4	6,5	-6,8	4,7	1,4	5,8	2,0	6,4	-6,4	4,4
SO	-7,0	15,8	-0,5	9,3	8,3	9,2	2,7	7,3	3,2	7,4	6,5	7,3	1,0	14,2	3,4
VA	-0,5	-6,8	-1,3	-2,5	16,2	-0,3	-7,0	48,4	-3,0	-3,9	23,7	-1,0	-1,7	5,0	-0,9
ZA	2,3	-23,2	-2,2	0,0	-32,0	-6,4	-7,9	-26,2	-10,5	-3,0	-30,6	-8,0	-0,9	-28,2	-5,8
TOTAL	-0,8	-0,5	-0,7	0,3	-5,2	-0,2	-2,2	5,1	-1,6	-0,5	-2,9	-0,7	-0,5	-0,7	-0,5



10) TRÁFICO REGISTRADO EN LA RED DE CARRETERAS DE CASTILLA Y LEÓN (Veh x km x 10 E+06), CLASIFICADO POR PROVINCIAS Y MAGNITUD DE IMD. AÑO 2010.

PROV	RANGO DE IMD																								TOTAL			TOTAL %		
	<=250			251-500			501-1.000			1.001-2.000			2.001-5.000			5.001-10.000			10.001-20.000			>20.000								
	LIG	PES	TOTAL	LIG	PES	TOTAL	LIG	PES	TOTAL	LIG	PES	TOTAL	LIG	PES	TOTAL	LIG	PES	TOTAL	LIG	PES	TOTAL	LIG	PES	TOTAL	LIG	PES	TOTAL	LIG	PES	TOTAL
AV	9,7	0,3	10,0	30,7	1,1	31,8	40,8	3,9	44,7	136,7	18,5	155,1	85,2	7,5	92,7	41,9	2,0	43,9	0,0	0,0	0,0	0,0	0,0	0,0	344,8	33,3	378,1	8,0	5,4	7,7
BU	27,6	2,4	30,1	51,9	3,6	55,5	80,5	7,5	88,0	153,8	19,0	172,8	159,1	15,3	174,4	114,6	26,7	141,3	41,7	7,4	49,1	0,0	0,0	0,0	629,3	81,9	711,2	14,7	13,3	14,5
LE	11,9	0,8	12,7	42,0	4,1	46,1	119,9	9,2	129,1	181,5	26,5	208,0	344,3	35,0	379,4	147,5	47,2	194,7	34,3	0,9	35,2	0,0	0,0	0,0	881,3	123,8	1.005,2	20,6	20,2	20,5
PA	30,6	2,0	32,6	27,6	2,1	29,6	51,0	5,2	56,2	74,9	9,1	84,0	156,9	23,0	179,9	130,1	37,9	168,0	28,4	4,8	33,1	0,0	0,0	0,0	499,5	84,0	583,4	11,6	13,7	11,9
SA	6,8	0,4	7,2	29,6	2,0	31,7	92,2	5,6	97,8	163,6	18,7	182,4	91,4	12,6	103,9	69,7	5,2	74,9	27,4	3,0	30,4	0,0	0,0	0,0	480,8	47,5	528,3	11,2	7,7	10,8
SG	2,3	0,1	2,4	22,5	1,0	23,6	31,2	8,3	39,5	75,8	15,7	91,5	119,6	23,1	142,7	208,4	25,1	233,5	14,4	0,6	15,1	0,0	0,0	0,0	474,3	73,9	548,2	11,1	12,0	11,2
SO	9,9	2,7	12,7	12,8	0,8	13,6	56,5	5,1	61,6	125,5	28,1	153,6	36,2	24,1	60,3	0,0	0,0	0,0	0,0	0,0	0,0	0,0	0,0	0,0	240,9	60,8	301,7	5,6	9,9	6,2
VA	14,4	1,9	16,3	26,5	2,5	29,0	54,0	8,0	62,0	70,6	16,4	87,0	117,0	15,8	132,8	106,6	12,0	118,7	81,4	9,6	91,0	0,0	0,0	0,0	470,6	66,3	536,8	11,0	10,8	11,0
ZA	10,9	0,8	11,6	46,5	6,8	53,3	56,2	9,7	65,9	75,3	15,2	90,4	69,1	9,4	78,5	0,0	0,0	0,0	8,2	0,5	8,7	0,0	0,0	0,0	266,1	42,3	308,4	6,2	6,9	6,3
TOTAL	124,1	11,4	135,5	290,0	24,2	314,2	582,4	62,4	644,8	1057,6	167,1	1.224,8	1.178,9	165,8	1.344,6	818,7	156,2	974,9	235,9	26,7	262,6	0,0	0,0	0,0	4.287,6	613,8	4.901,4	100,0	100,0	100,0
%	2,5	0,2	2,8	5,9	0,5	6,4	11,9	1,3	13,2	21,6	3,4	25,0	24,1	3,4	27,4	16,7	3,2	19,9	4,8	0,5	5,4	0,0	0,0	0,0	87,5	12,5	100,0	-	-	-



11) TRÁFICO REGISTRADO EN LA RED DE CARRETERAS DE CASTILLA Y LEÓN (Veh x km x 10 E+06), CLASIFICADO POR PROVINCIAS, TIPO DE RED Y TIPO DE TRÁFICO. AÑO 2010.

PROV	TRÁFICO (veh x km x 10E+06)														
	RED BÁSICA			RED COMPLEMENTARIA						RED COMPLEMENTARIA TOTAL			RED TOTAL CASTILLA Y LEÓN		
	LIG	PES	TOTAL	ITINERARIOS PREFERENTES			TRAMOS LOCALES			LIG	PES	TOTAL	LIG	PES	TOTAL
				LIG	PES	TOTAL	LIG	PES	TOTAL						
AV	161,9	17,9	179,8	135,5	11,9	147,5	47,4	3,4	50,9	183,0	15,4	198,3	344,8	33,3	378,1
BU	304,3	51,3	355,6	238,8	23,3	262,0	86,3	7,3	93,6	325,0	30,6	355,6	629,3	81,9	711,2
LE	440,3	86,3	526,6	303,9	21,4	325,3	137,1	16,2	153,3	441,0	37,6	478,6	881,3	123,8	1.005,2
PA	352,3	72,3	424,6	93,7	7,7	101,3	53,6	4,0	57,5	147,2	11,6	158,9	499,5	84,0	583,4
SA	207,1	24,2	231,3	200,9	18,9	219,8	72,7	4,4	77,1	273,6	23,3	297,0	480,8	47,5	528,3
SG	315,0	45,6	360,6	97,4	20,0	117,3	62,0	8,3	70,3	159,3	28,3	187,6	474,3	73,9	548,2
SO	99,1	48,7	147,8	104,4	7,8	112,3	37,3	4,3	41,6	141,7	12,2	153,9	240,9	60,8	301,7
VA	283,7	37,9	321,6	126,5	20,8	147,2	60,4	7,6	68,0	186,9	28,3	215,2	470,6	66,3	536,8
ZA	103,4	16,8	120,1	101,7	17,4	119,1	61,1	8,1	69,1	162,8	25,5	188,3	266,1	42,3	308,4
TOTAL	2.267,0	401,0	2.668,0	1.402,7	149,2	1.552,0	617,9	63,6	681,4	2.020,6	212,8	2.233,4	4.287,6	613,8	4.901,4



12) VARIACIÓN EN % DEL TRÁFICO EN LA RED DE CARRETERAS DE CASTILLA Y LEÓN (veh x km x 10 E+06) DEL AÑO 2010 CON RESPECTO AL 2009, CLASIFICADO POR PROVINCIAS, TIPO DE RED Y TIPO DE TRÁFICO. AÑO 2010.

PROV	TRÁFICO (veh x km x 10E+06)														
	RED BÁSICA			RED COMPLEMENTARIA						RED COMPLEMENTARIA TOTAL			RED TOTAL CASTILLA Y LEÓN		
	LIG	PES	TOTAL	ITINERARIOS PREFERENTES			TRAMOS LOCALES			LIG	PES	TOTAL	LIG	PES	TOTAL
				LIG	PES	TOTAL	LIG	PES	TOTAL						
AV	-3,4	-7,0	-3,7	5,3	1,2	4,9	-1,4	-0,6	-1,3	3,5	0,8	3,3	0,1	-3,6	-0,2
BU	-2,9	5,1	-1,9	-0,2	28,8	1,8	0,8	6,3	1,3	0,1	22,6	1,7	-1,4	11,0	-0,1
LE	-4,5	1,1	-3,6	0,3	-23,2	-1,7	-4,7	48,9	-1,0	-1,4	-3,1	-1,5	-2,9	-0,2	-2,6
PA	3,3	1,8	3,1	0,3	-32,2	-3,2	0,2	-21,1	-1,6	0,2	-28,8	-2,7	2,4	-3,9	1,4
SA	-1,3	20,4	0,6	-3,2	-7,9	-3,6	-1,7	-2,8	-1,7	-2,8	-7,0	-3,1	-2,2	5,2	-1,5
SG	9,0	-12,8	5,7	-1,7	12,0	0,4	6,5	-6,6	4,8	1,3	5,8	2,0	6,3	-6,5	4,4
SO	-7,0	15,8	-0,6	8,8	7,5	8,7	2,6	5,1	2,9	7,1	6,6	7,1	0,8	13,8	3,2
VA	-0,5	-6,8	-1,3	-2,6	16,1	-0,3	-7,9	48,6	-3,9	-4,4	23,3	-1,5	-2,1	4,0	-1,3
ZA	2,4	-23,5	-2,2	0,1	-32,0	-6,4	-7,7	-27,1	-10,5	-3,0	-30,5	-7,9	-1,0	-27,9	-5,8
TOTAL	-0,3	-0,1	-0,3	0,3	-5,7	-0,3	-2,1	6,1	-1,4	-0,5	-2,5	-0,7	-0,4	-1,0	-0,5



13) LONGITUD (Km) DE LA RED DE CARRETERAS DE CASTILLA Y LEÓN, CLASIFICADA POR PROVINCIAS Y CATEGORÍA DE TRÁFICO PESADO. AÑO 2010.

PROVINCIA	CATEGORÍA DE TRÁFICO PESADO (IMDp POR CARRIL)							TOTAL	%
	T42	T41	T32	T31	T22	T21	T1		
	0-25	25-50	50-100	100-200	200-400	400-800	>800		
ÁVILA	509,1	120,1	195,9	89,4	46,9	0,0	0,0	961,4	8,6
BURGOS	1.051,3	265,7	262,9	117,1	62,1	4,6	46,7	1.810,5	16,2
LEÓN	865,8	182,2	401,7	122,9	112,3	27,1	55,4	1.767,3	15,8
PALENCIA	1.010,5	176,2	88,0	131,1	55,9	9,8	62,2	1.533,7	13,7
SALAMANCA	701,2	175,8	155,0	157,9	53,6	8,0	0,0	1.251,5	11,2
SEGOVIA	211,1	67,3	120,9	163,2	148,9	58,6	0,0	769,9	6,9
SORIA	429,6	159,1	120,6	27,8	75,3	87,4	0,0	899,7	8,0
VALLADOLID	530,1	102,3	185,5	137,0	85,3	43,1	0,0	1.083,4	9,7
ZAMORA	522,1	189,0	240,8	147,2	21,5	11,7	0,0	1.132,3	10,1
TOTAL	5.830,7	1.437,8	1.771,3	1.093,7	661,9	250,3	164,3	11.209,8	100,0
%	52,0	12,8	15,8	9,8	5,9	2,2	1,5	100,0	0,0



14) LONGITUD (km) DE LA RED REGIONAL BÁSICA DE CARRETERAS DE CASTILLA Y LEÓN, CLASIFICADA POR PROVINCIAS Y CATEGORÍA DE TRÁFICO PESADO. AÑO 2010.

PROVINCIA	CATEGORÍA DE TRÁFICO PESADO (IMDp POR CARRIL)							TOTAL	%
	T42	T41	T32	T31	T22	T21	T1		
	0-25	25-50	50-100	100-200	200-400	400-800	>800		
ÁVILA	0,0	18,0	92,2	57,7	36,3	0,0	0,0	204,3	8,0
BURGOS	42,1	35,8	95,4	92,3	32,3	2,3	46,7	346,9	13,6
LEÓN	54,6	16,4	128,0	118,9	90,7	0,0	55,4	464,0	18,2
PALENCIA	29,7	23,8	51,0	129,0	51,1	9,8	62,2	356,6	14,0
SALAMANCA	24,7	46,2	51,7	90,3	41,6	6,0	0,0	260,5	10,2
SEGOVIA	0,0	0,0	37,2	33,5	108,8	58,6	0,0	238,0	9,3
SORIA	0,0	0,0	43,2	11,3	75,3	87,4	0,0	217,1	8,5
VALLADOLID	0,0	10,7	80,3	78,0	55,6	36,6	0,0	261,2	10,2
ZAMORA	8,2	0,0	114,6	56,6	16,7	5,7	0,0	201,8	7,9
TOTAL	159,2	150,8	693,5	667,7	508,4	206,4	164,3	2.550,3	100,0
%	6,2	5,9	27,2	26,2	19,9	8,1	6,4	100,0	0,0



15) LONGITUD (km) DE LA RED REGIONAL COMPLEMENTARIA DE CARRETERAS DE CASTILLA Y LEÓN, CLASIFICADA POR PROVINCIAS Y CATEGORÍA DE TRÁFICO PESADO. AÑO 2010.

PROVINCIA	CATEGORÍA DE TRÁFICO PESADO (IMDp POR CARRIL)							TOTAL	%
	T42	T41	T32	T31	T22	T21	T1		
	0-25	25-50	50-100	100-200	200-400	400-800	>800		
ÁVILA	509,1	102,1	103,7	31,7	10,6	0,0	0,0	757,1	8,7
BURGOS	1.009,2	229,9	167,5	24,8	29,8	2,3	0,0	1.463,6	16,9
LEÓN	811,2	165,8	273,7	4,0	21,6	27,1	0,0	1.303,4	15,1
PALENCIA	980,8	152,5	37,0	2,0	4,9	0,0	0,0	1.177,2	13,6
SALAMANCA	676,5	129,6	103,3	67,6	12,0	2,0	0,0	991,0	11,4
SEGOVIA	211,1	67,3	83,7	129,7	40,1	0,0	0,0	531,9	6,1
SORIA	429,6	159,1	77,5	16,5	0,0	0,0	0,0	682,6	7,9
VALLADOLID	530,1	91,7	105,2	59,0	29,7	6,5	0,0	822,2	9,5
ZAMORA	513,9	189,0	126,2	90,7	4,8	6,0	0,0	930,6	10,7
TOTAL	5.671,5	1.287,0	1.077,7	426,0	153,5	43,9	0,0	8.659,6	100,0
%	65,5	14,9	12,4	4,9	1,8	0,5	0,0	100,0	0,0



16) TRÁFICO REGISTRADO EN LA RED DE CARRETERAS DE CASTILLA Y LEÓN (veh x km x 10E+06), CLASIFICADO POR PROVINCIAS Y TIPO DE VEHICULO. AÑO 2010.

PROVINCIA	TIPO DE VEHÍCULO																						TOTAL	%
	MOTOS		TURISMOS		FURGONETAS		TRACTORES		AUTOBUSES		CAM. S/R		CAM. ARTIC.		TREN CTRA.		TOTAL CAM.		VEHÍC. EXTR.		MERC. PELIG.			
	TRÁF.	%	TRÁF.	%	TRÁF.	%	TRÁF.	%	TRÁF.	%	TRÁF.	%	TRÁF.	%	TRÁF.	%	TRÁF.	%	TRÁF.	%	TRÁF.	%		
ÁVILA	3,5	17,0	294,0	8,3	31,5	6,6	1,1	6,9	1,4	5,5	23,6	10,3	22,3	7,6	0,7	5,0	46,6	8,7	7,8	14,7	1,3	5,8	378,1	8,2
BURGOS	3,0	14,7	563,0	15,9	72,5	15,2	1,6	10,4	3,2	12,4	28,7	12,6	37,0	12,5	2,1	14,7	67,8	12,6	6,2	11,8	3,6	16,3	711,2	15,4
LEÓN	3,4	16,4	750,3	21,2	121,8	25,6	1,8	11,6	5,9	23,0	48,1	21,1	73,6	25,0	0,3	1,9	121,9	22,7	7,7	14,6	5,3	24,3	1.005,2	21,8
PALENCIA	2,3	11,2	448,1	12,7	52,6	11,0	1,3	8,0	3,0	11,6	25,1	11,0	47,6	16,1	3,6	24,7	76,2	14,2	14,9	28,2	3,0	13,5	583,4	12,7
SALAMANCA	1,9	9,3	422,5	12,0	49,4	10,4	2,1	13,2	4,5	17,4	30,7	13,5	15,8	5,4	1,4	9,9	48,0	8,9	4,2	8,0	2,0	9,3	528,3	11,5
SEGOVIA	2,0	9,9	293,3	8,3	37,6	7,9	1,0	6,4	1,6	6,1	18,4	8,1	24,0	8,1	0,7	5,1	43,1	8,0	0,5	1,0	1,2	5,5	378,6	8,2
SORIA	1,4	6,7	210,1	5,9	32,4	6,8	2,2	14,1	1,3	4,9	15,6	6,8	35,5	12,1	3,2	21,9	54,3	10,1	6,5	12,2	2,8	12,6	301,7	6,5
VALLADOLID	1,7	8,1	321,5	9,1	41,5	8,7	2,7	17,4	2,5	9,8	19,3	8,5	23,6	8,0	1,5	10,1	44,4	8,3	0,2	0,4	1,5	6,7	414,2	9,0
ZAMORA	1,4	6,7	230,1	6,5	37,4	7,8	1,9	12,0	2,4	9,5	18,7	8,2	15,5	5,3	1,0	6,7	35,2	6,5	4,8	9,1	1,3	5,9	308,4	6,7
TOTAL	20,5	100,0	3.532,9	100,0	476,8	100,0	15,7	100,0	25,7	100,0	228,1	100,0	294,9	100,0	14,5	100,0	537,6	100,0	52,8	100,0	21,9	100,0	4.609,2	100,0
%	0,4		76,7		10,3		0,3		0,6		4,9		6,4		0,3		11,7		1,1		0,5		100,0	



17) TRÁFICO REGISTRADO EN LA RED DE CARRETERAS DE CASTILLA Y LEÓN (veh x km x 10E+06), CLASIFICADO POR TIPO DE RED Y TIPO DE VEHÍCULO. AÑO 2010.

TIPO RED	LONG km	IMD media	TIPO DE VEHÍCULO																				TOTAL	%		
			MOTOS		TURISMOS		FURGONETAS		TRACTORES		AUTOBUSES		CAM. S/R		CAM. ARTIC.		TREN CTRA.		TOTAL CAM.		VEHÍC. EXTR.				MERC. PELIG.	
			TRÁF.	%	TRÁF.	%	TRÁF.	%	TRÁF.	%	TRÁF.	%	TRÁF.	%	TRÁF.	%	TRÁF.	%	TRÁF.	%	TRÁF.	%			TRÁF.	%
B	2.573,8	2.840	10,7	52,1	1.814,4	51,4	233,7	49,0	5,7	36,5	13,0	50,6	110,2	48,3	185,7	63,0	8,9	61,1	304,7	56,7	37,0	70,0	12,8	58,6	2.382,2	51,7
CIP	4.452,8	955	7,1	34,5	1.193,0	33,8	168,9	35,4	7,0	44,6	8,7	33,8	82,5	36,2	74,6	25,3	3,8	26,0	160,8	29,9	11,9	22,5	6,2	28,1	1.545,5	33,5
CTL	4.206,8	443	2,7	13,3	525,6	14,9	74,1	15,6	3,0	18,9	4,0	15,5	35,5	15,5	34,7	11,8	1,9	12,9	72,0	13,4	3,9	7,4	2,9	13,2	681,4	14,8
TOTAL	11.233,4	1.196	20,5	100,0	3.532,9	100,0	476,8	100,0	15,7	100,0	25,7	100,0	228,1	100,0	294,9	100,0	14,5	100,0	537,6	100,0	52,8	100,0	21,9	100,0	4.609,2	100,0
%	-	-	0,4		76,7		10,3		0,3		0,6		4,9		6,4		0,3		11,7		1,1		0,5		100,0	



18) LONGITUD (Km) DE LA RED DE CARRETERAS DE CASTILLA Y LEÓN, CLASIFICADA POR PROVINCIAS Y VELOCIDAD MEDIA DE RECORRIDO. AÑO 2010.

PROVINCIA	RANGO DE VELOCIDAD MEDIA DE RECORRIDO (km/h)								TOTAL	%
	<=60	61-70	71-80	81-90	91-100	101-110	111-120	>120		
ÁVILA	314,5	140,7	181,0	199,7	76,4	46,0	3,1	0,0	961,4	8,6
BURGOS	208,4	289,0	493,8	336,9	365,1	70,7	12,0	34,7	1.810,5	16,2
LEÓN	626,8	392,2	367,0	178,0	58,5	110,3	14,5	14,9	1.762,2	15,7
PALENCIA	135,6	310,1	627,5	328,0	62,2	54,6	0,0	15,8	1.533,7	13,7
SALAMANCA	101,7	121,8	263,4	442,2	322,4	0,0	0,0	0,0	1.251,5	11,2
SEGOVIA	84,7	193,1	199,2	143,8	84,7	0,0	0,0	64,5	769,9	6,9
SORIA	96,9	187,1	251,9	242,8	94,5	26,6	0,0	0,0	899,7	8,0
VALLADOLID	72,1	255,5	429,4	238,0	57,0	10,6	14,1	6,7	1.083,4	9,7
ZAMORA	33,7	201,4	399,0	408,6	69,3	20,4	0,0	0,0	1.132,3	10,1
TOTAL	1.674,3	2.090,9	3.212,3	2.517,9	1.190,0	339,1	43,7	136,5	11.204,7	100,0
%	14,9	18,7	28,7	22,5	10,6	3,0	0,4	1,2	100,0	-



19) LONGITUD (Km) DE LA RED BÁSICA DE CASTILLA Y LEÓN, CLASIFICADA POR PROVINCIAS Y VELOCIDAD MEDIA DE RECORRIDO. AÑO 2010.

PROVINCIA	RANGO DE VELOCIDAD MEDIA DE RECORRIDO (km/h)								TOTAL	%
	<=60	61-70	71-80	81-90	91-100	101-110	111-120	>120		
ÁVILA	14,7	15,0	34,7	94,1	32,1	10,6	3,1	0,0	204,3	8,0
BURGOS	44,4	0,0	7,0	101,5	138,0	9,3	12,0	34,7	346,9	13,6
LEÓN	108,8	63,7	139,2	29,6	27,1	66,2	14,5	14,9	464,0	18,2
PALENCIA	13,7	65,0	61,5	128,5	33,5	54,6	0,0	0,0	356,6	14,0
SALAMANCA	8,4	24,7	6,0	111,3	110,1	0,0	0,0	0,0	260,5	10,2
SEGOVIA	32,1	23,3	24,5	59,4	34,3	0,0	0,0	64,5	238,0	9,3
SORIA	0,0	18,5	11,1	107,0	53,9	26,6	0,0	0,0	217,1	8,5
VALLADOLID	8,5	57,8	79,4	44,5	39,7	10,6	14,1	6,7	261,2	10,2
ZAMORA	0,8	7,5	13,9	92,7	66,5	20,4	0,0	0,0	201,8	7,9
TOTAL	231,4	275,4	377,1	768,5	535,2	198,2	43,7	120,7	2.550,3	100,0
%	9,1	10,8	14,8	30,1	21,0	7,8	1,7	4,7	100,0	-



20) LONGITUD (Km) DE LA RED COMPLEMENTARIA (ITINERARIOS PREFERENTES) DE CARRETERAS DE CASTILLA Y LEÓN, CLASIFICADA POR PROVINCIAS Y VELOCIDAD MEDIA DE RECORRIDO. AÑO 2010.

PROVINCIA	RANGO DE VELOCIDAD MEDIA DE RECORRIDO (km/h)								TOTAL	%
	<=60	61-70	71-80	81-90	91-100	101-110	111-120	>120		
ÁVILA	84,1	78,5	116,6	70,4	44,3	35,5	0,0	0,0	429,5	9,6
BURGOS	86,0	132,6	130,4	167,2	205,3	44,7	0,0	0,0	766,2	17,2
LEÓN	263,5	247,3	122,5	36,1	27,4	44,1	0,0	0,0	740,9	16,6
PALENCIA	12,2	70,3	207,4	88,2	20,0	0,0	0,0	0,0	398,1	8,9
SALAMANCA	38,4	97,2	133,6	185,4	154,9	0,0	0,0	0,0	609,4	13,7
SEGOVIA	14,3	93,8	59,3	35,7	50,3	0,0	0,0	0,0	253,5	5,7
SORIA	45,1	104,9	122,4	103,0	36,2	0,0	0,0	0,0	411,6	9,2
VALLADOLID	15,5	118,0	123,0	115,6	4,0	0,0	0,0	0,0	376,2	8,4
ZAMORA	0,0	52,4	202,2	210,0	2,8	0,0	0,0	0,0	467,5	10,5
TOTAL	559,2	995,0	1.217,5	1.011,7	545,2	124,3	0,0	0,0	4.452,8	100,0
%	12,6	22,3	27,3	22,7	12,2	2,8	0,0	0,0	100,0	-



21) LONGITUD (Km) DE LA RED COMPLEMENTARIA (TRAMOS LOCALES) DE CARRETERAS DE CASTILLA Y LEÓN, CLASIFICADA POR PROVINCIAS Y VELOCIDAD MEDIA DE RECORRIDO. AÑO 2010.

PROVINCIA	RANGO DE VELOCIDAD MEDIA DE RECORRIDO (km/h)								TOTAL	%
	<=60	61-70	71-80	81-90	91-100	101-110	111-120	>120		
ÁVILA	215,7	47,1	29,7	35,2	0,0	0,0	0,0	0,0	327,6	7,8
BURGOS	78,0	156,4	356,4	68,2	21,8	16,6	0,0	0,0	697,3	16,6
LEÓN	254,5	81,2	105,4	112,3	4,0	0,0	0,0	0,0	557,4	13,3
PALENCIA	109,7	174,8	358,6	111,3	8,8	0,0	0,0	15,8	779,1	18,5
SALAMANCA	54,9	0,0	123,8	145,5	57,4	0,0	0,0	0,0	381,7	9,1
SEGOVIA	38,4	76,0	115,3	48,7	0,0	0,0	0,0	0,0	278,4	6,6
SORIA	51,8	63,7	118,4	32,8	4,4	0,0	0,0	0,0	271,1	6,5
VALLADOLID	48,0	79,8	227,0	77,9	13,3	0,0	0,0	0,0	446,0	10,6
ZAMORA	32,9	141,5	182,9	105,9	0,0	0,0	0,0	0,0	463,1	11,0
TOTAL	883,8	820,4	1.617,7	737,7	109,7	16,6	0,0	15,8	4.201,7	100,0
%	21,0	19,5	38,5	17,6	2,6	0,4	0,0	0,4	100,0	-



22.1. VELOCIDADES MEDIAS DE RECORRIDO (Km/h) DE LA RED DE CARRETERAS DE CASTILLA Y LEÓN, CLASIFICADAS POR PROVINCIAS Y TIPO DE RED. AÑO 2010.

PROVINCIA	TIPO DE RED				
	BÁSICA	PREFERENTE	COMPLEMENTARIA TRAMOS LOCALES	TOTAL COMPL.	TOTAL CASTILLA Y LEÓN
AV	74	75	59	59	69
BU	91	81	73	73	80
LE	78	66	63	63	68
PA	83	77	73	73	76
SA	85	80	79	79	81
SG	90	76	70	70	78
SO	87	75	70	70	76
VA	81	74	73	73	75
ZA	89	79	73	73	78
TOTAL	84	76	71	73	76

22.2. VARIACIÓN (%) DE LAS VELOCIDADES MEDIAS DE RECORRIDO DE LA RED DE CARRETERAS DE CASTILLA Y LEÓN DEL AÑO 2010 CON RESPECTO AL AÑO 2009, CLASIFICADA POR PROVINCIAS Y POR TIPO DE RED. AÑO 2010.

PROVINCIA	TIPO DE RED				
	BÁSICA	PREFERENTE	COMPLEMENTARIA TRAMOS LOCALES	TOTAL COMPL.	TOTAL CASTILLA Y LEÓN
AV	-6,3	0,0	-3,3	-3,3	-2,8
BU	1,1	2,5	1,4	1,4	2,6
LE	2,6	-2,9	1,6	1,6	0,0
PA	-2,4	-1,3	1,4	1,4	-1,3
SA	0,0	0,0	-1,3	-1,3	0,0
SG	-6,3	-3,8	-2,8	-2,8	-4,9
SO	3,6	8,7	2,9	2,9	4,1
VA	-4,7	2,8	-2,7	-2,7	-2,6
ZA	-1,1	0,0	0,0	0,0	0,0
TOTAL	-1,2	1,3	0,0	0,0	0,0



23) LONGITUD (Km) DE LA RED DE CARRETERAS DE CASTILLA Y LEÓN, CLASIFICADA POR TIPO DE RED Y RANGO DE VELOCIDAD MEDIA DE RECORRIDO. AÑO 2010.

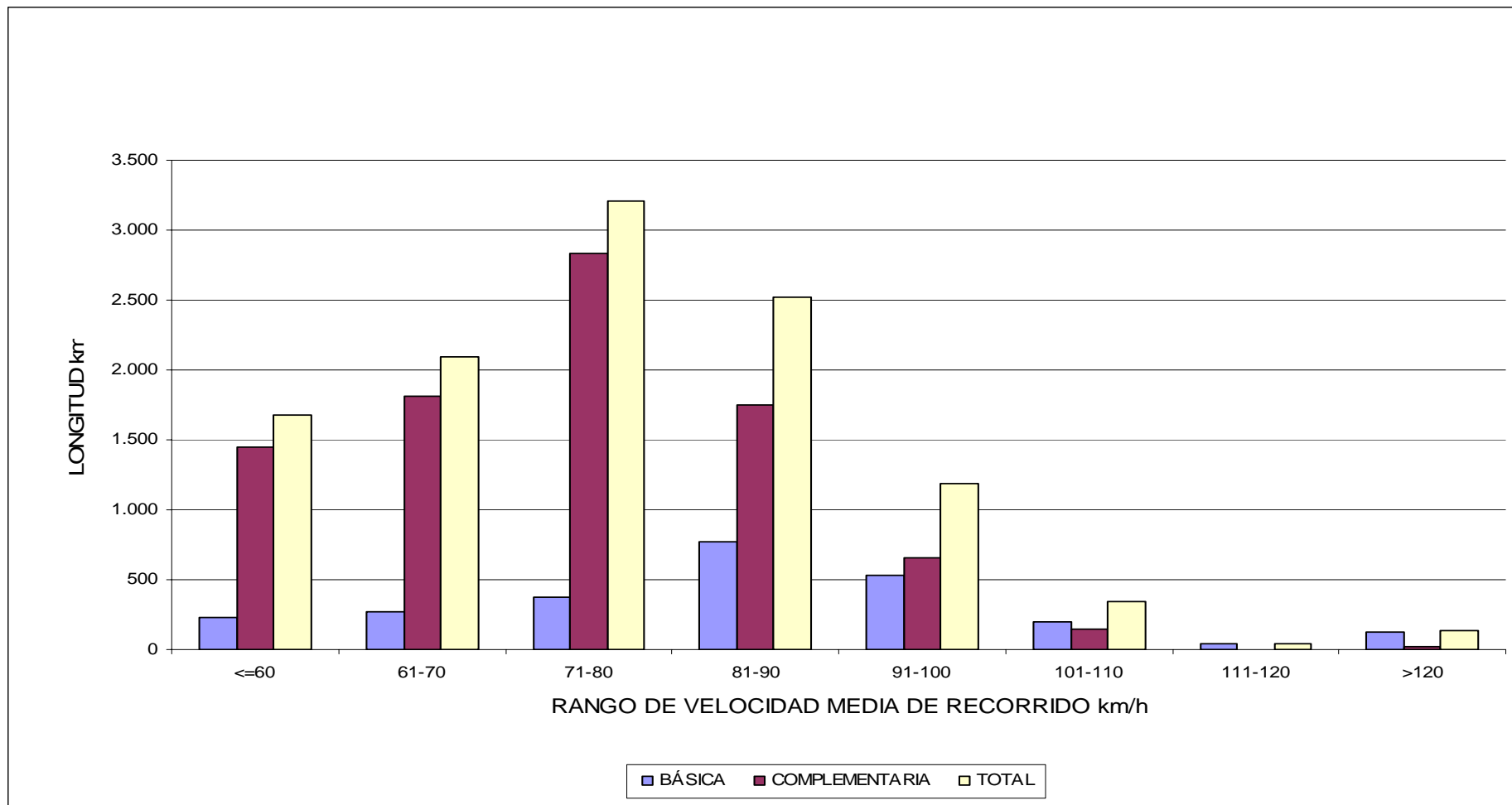



3. MAPAS PROVINCIALES DE TRÁFICO



AVILA



Junta de Castilla y León

Consejería de Fomento
Dirección General de Carreteras e Infraestructuras

ESTACION DE AFORO

	AV-3005 C	2009	34
AV-3005	Nombre de Estación		
C	Tipo de Estación		
F	- permanente		
P	- primaria		
S	- secundaria		
C	- cobertura		
2009	Intensidad Media Diaria (I.M.D.) (vehículo / día)		
66	Porcentaje de vehículos ligeros		
34	Porcentaje de vehículos pesados		

INTENSIDAD MEDIA DE TRAFICO

	I.M.D. de 0 a 250
	I.M.D. de 251 a 500
	I.M.D. de 501 a 1000
	I.M.D. de 1001 a 2000
	I.M.D. de 2001 a 5000
	I.M.D. de 5001 a 10000
	I.M.D. de 10001 a 20000
	I.M.D. mayor de 20000

SIMBOLOGIA

	ÁVILA	Capital de Provincia
	ARÉVALO	Población
		Límite de Provincia
		Doble calzada de la Red JCYL
		Red de carreteras del Estado

TRÁFICO ASIGNADO A LAS CARRETERAS NACIONALES SEGÚN DATOS DEL MINISTERIO DE FOMENTO 2010
* DATOS CORRESPONDIENTES A 2009

DÍAS DE FUNCIONAMIENTO AL AÑO POR TIPO DE ESTACIÓN Y NÚMERO DE ESTACIONES	Número de Días	Número de Estaciones
Estaciones Permanentes	365	2
Estaciones Primarias	42	8
Estaciones Secundarias	12	0
Estaciones de Cobertura	1	61

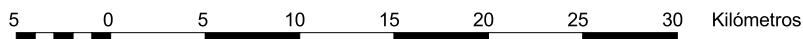

ESCALA 1:400.000

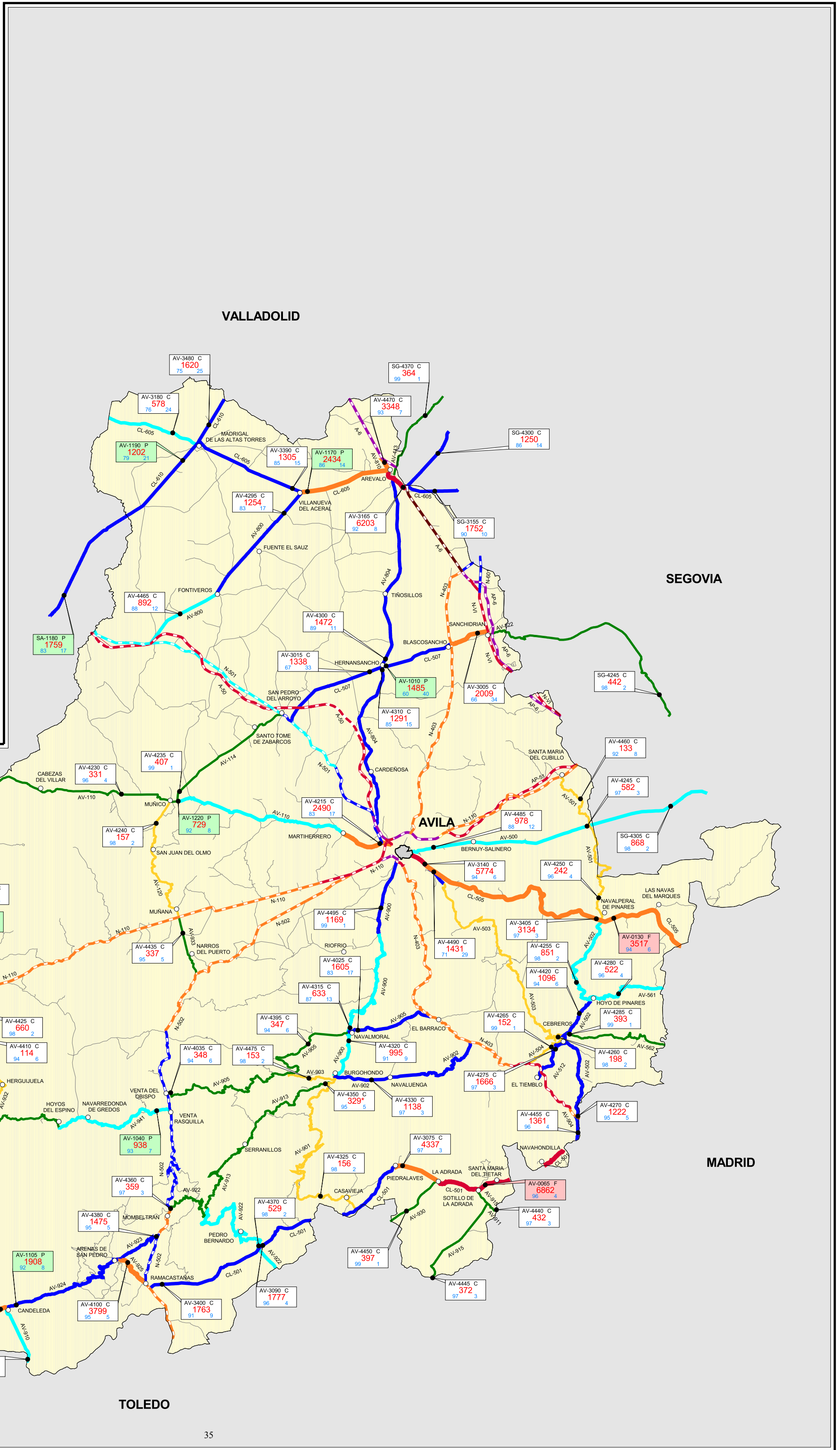

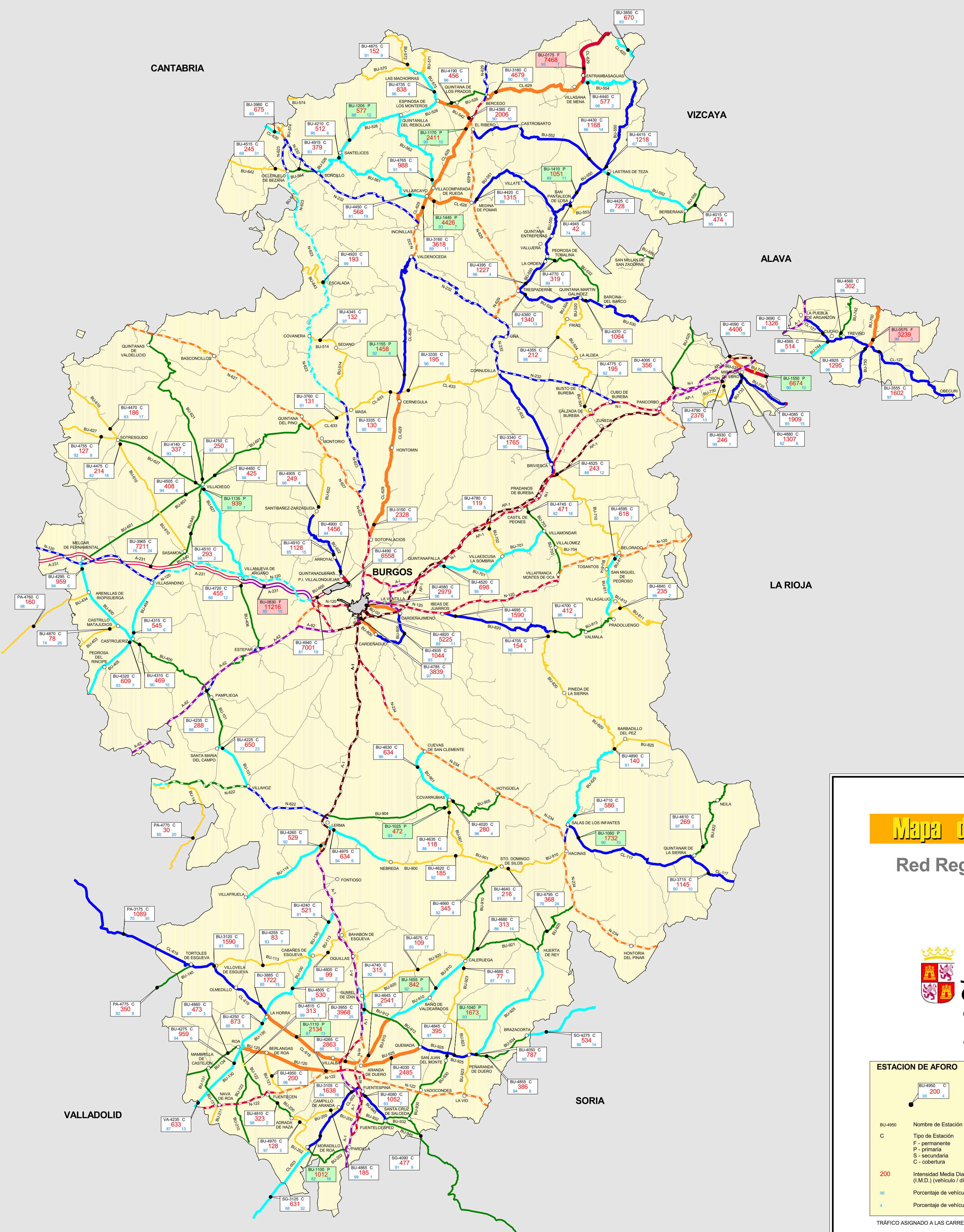

Mapa de Tráfico 2010

Red Regional de Carreteras

BURGOS

Junta de Castilla y León
 Consejería de Fomento
 Dirección General de Carreteras e Infraestructuras

ESTACION DE AFORO		INTENSIDAD MEDIA DE TRAFICO	
	Nombre de Estación		I.M.D. de 0 a 250
	C - Tipo de Estación		I.M.D. de 251 a 500
	F - permanente		I.M.D. de 501 a 1000
	P - primaria		I.M.D. de 1001 a 2000
	S - secundaria		I.M.D. de 2001 a 5000
	C - cobertura		I.M.D. de 5001 a 10000
			I.M.D. de 10001 a 20000
			I.M.D. mayor de 20000

SIMBOLOGIA	
	BURGOS Capital de Provincia
	LERMA Población
	Limite de Provincia
	Doble Calzada de la Red JCYL
	Red de carreteras del Estado

TRAFICO ASIGNADO A LAS CARRETERAS NACIONALES SEGUN DATOS DEL MINISTERIO DE FOMENTO 2010

* DATOS CORRESPONDIENTES A 2009

DÍAS DE FUNCIONAMIENTO AL AÑO POR TIPO DE ESTACIÓN Y NÚMERO DE ESTACIONES	NÚMERO DE ESTACIONES	
	Número de Estaciones	Número de Estaciones
Estaciones Permanentes	365	3
Estaciones Primarias	42	13
Estaciones Secundarias	12	0
Estaciones de Cobertura	1	119

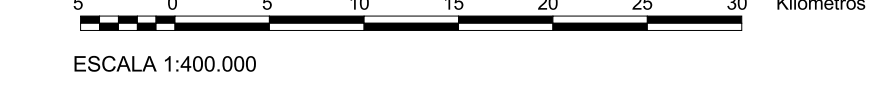

ASTURIAS

CANTABRIA

LUGO

PALENCIA

ZAMORA

VALLADOLID

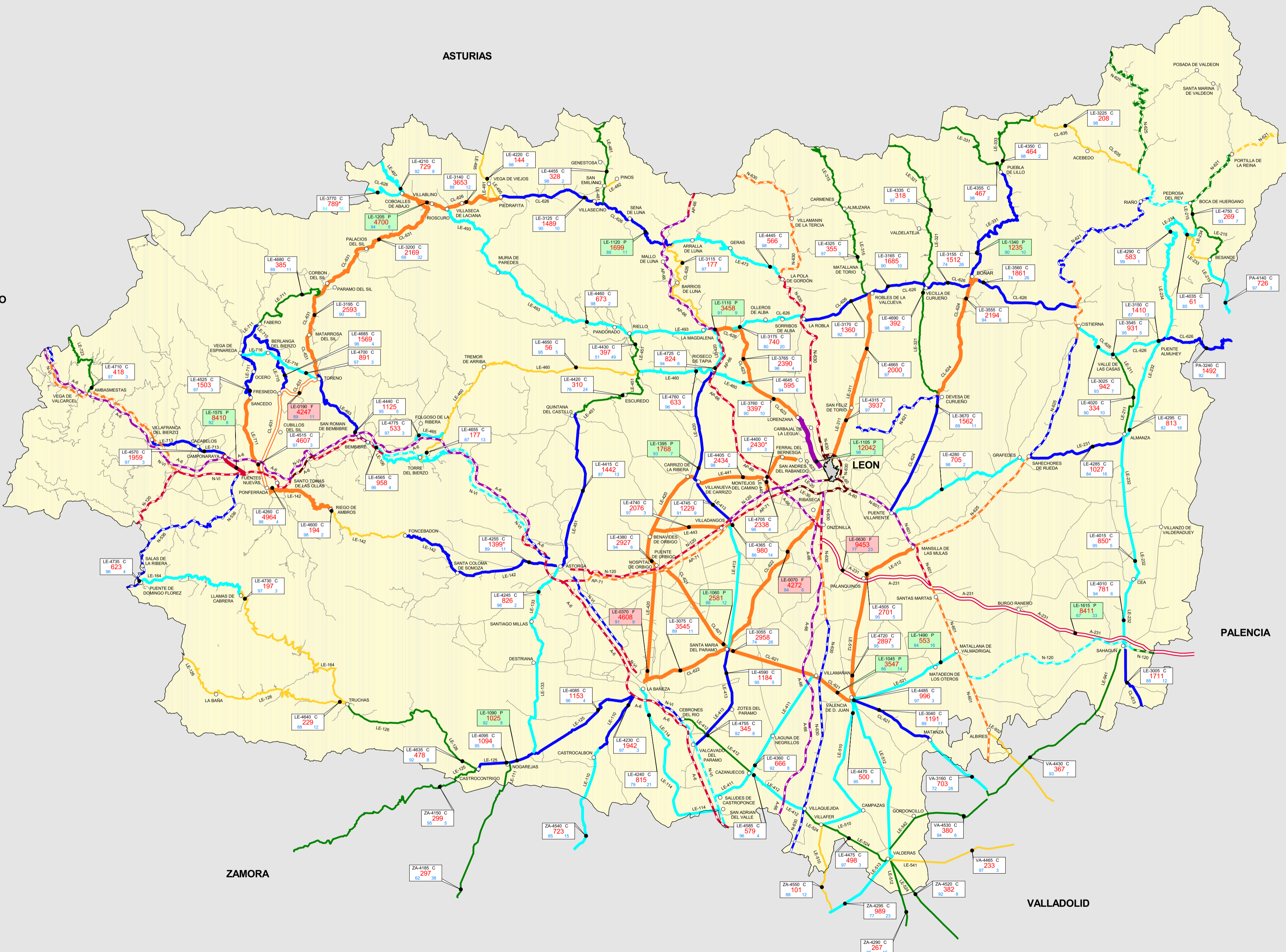

Mapa de Tráfico 2010

Red Regional de Carreteras

LEON



Junta de Castilla y León

Consejería de Fomento
Dirección General de Carreteras e Infraestructuras

ESTACION DE AFORO

LE-4230 C
1942

LE-4230 Nombre de Estación

C Tipo de Estación
F - permanente
P - primaria
S - secundaria
C - cobertura

1942 Intensidad Media Diaria (I.M.D.) (vehículo / día)

97 Porcentaje de vehículos ligeros

3 Porcentaje de vehículos pesados

INTENSIDAD MEDIA DE TRAFICO

- I.M.D. de 0 a 250
- I.M.D. de 251 a 500
- I.M.D. de 501 a 1000
- I.M.D. de 1001 a 2000
- I.M.D. de 2001 a 5000
- I.M.D. de 5001 a 10000
- I.M.D. de 10001 a 20000
- I.M.D. mayor de 20000

SIMBOLOGIA

LEÓN Capital de Provincia

ASTORGA Población

— Límite de Provincia

— Doble calzada de la Red JYCL

— Red de carreteras del Estado

TRAFICO ASIGNADO A LAS CARRETERAS NACIONALES SEGUN DATOS DEL MINISTERIO DE FOMENTO 2010 * DATOS CORRESPONDIENTES A 2009

DÍAS DE FUNCIONAMIENTO AL AÑO POR TIPO DE ESTACION Y NÚMERO DE ESTACIONES	Número de Estaciones	
	Número de Días	Número de Estaciones
Estaciones Permanentes	365	4
Estaciones Primarias	42	12
Estaciones Secundarias	12	0
Estaciones de Cobertura	1	90

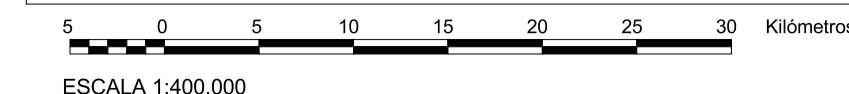

PALENCIA



Junta de Castilla y León

Consejería de Fomento
Dirección General de Carreteras e Infraestructuras

ESTACION DE AFORO

PA-4625 C 140 7

PA-4625 Nombre de Estación

C Tipo de Estación

F - permanente

P - primaria

S - secundaria

C - cobertura

140 Intensidad Media Diaria (I.M.D.) (vehículo / día)

93 Porcentaje de vehículos ligeros

7 Porcentaje de vehículos pesados

INTENSIDAD MEDIA DE TRAFICO

I.M.D. de 0 a 250

I.M.D. de 251 a 500

I.M.D. de 501 a 1000

I.M.D. de 1001 a 2000

I.M.D. de 2001 a 5000

I.M.D. de 5001 a 10000

I.M.D. de 10001 a 20000

I.M.D. mayor de 20000

SIMBOLOGIA

PALENCIA Capital de Provincia

DUEÑAS Población

— Límite de Provincia

— Doble Carretera de la Red JCYL

— Red de carreteras del Estado

TRÁFICO ASIGNADO A LAS CARRETERAS NACIONALES SEGÚN DATOS DEL MINISTERIO DE FOMENTO 2010
* DATOS CORRESPONDIENTES A 2009

DÍAS DE FUNCIONAMIENTO AL AÑO POR TIPO DE ESTACIÓN Y NÚMERO DE ESTACIONES	Número de Días	Número de Estaciones
Estaciones Permanente	365	3
Estaciones Primarias	42	14
Estaciones Secundarias	12	0
Estaciones de Cobertura	1	87

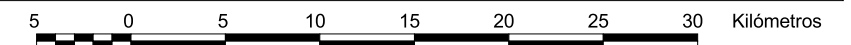

ESCALA 1:400.000

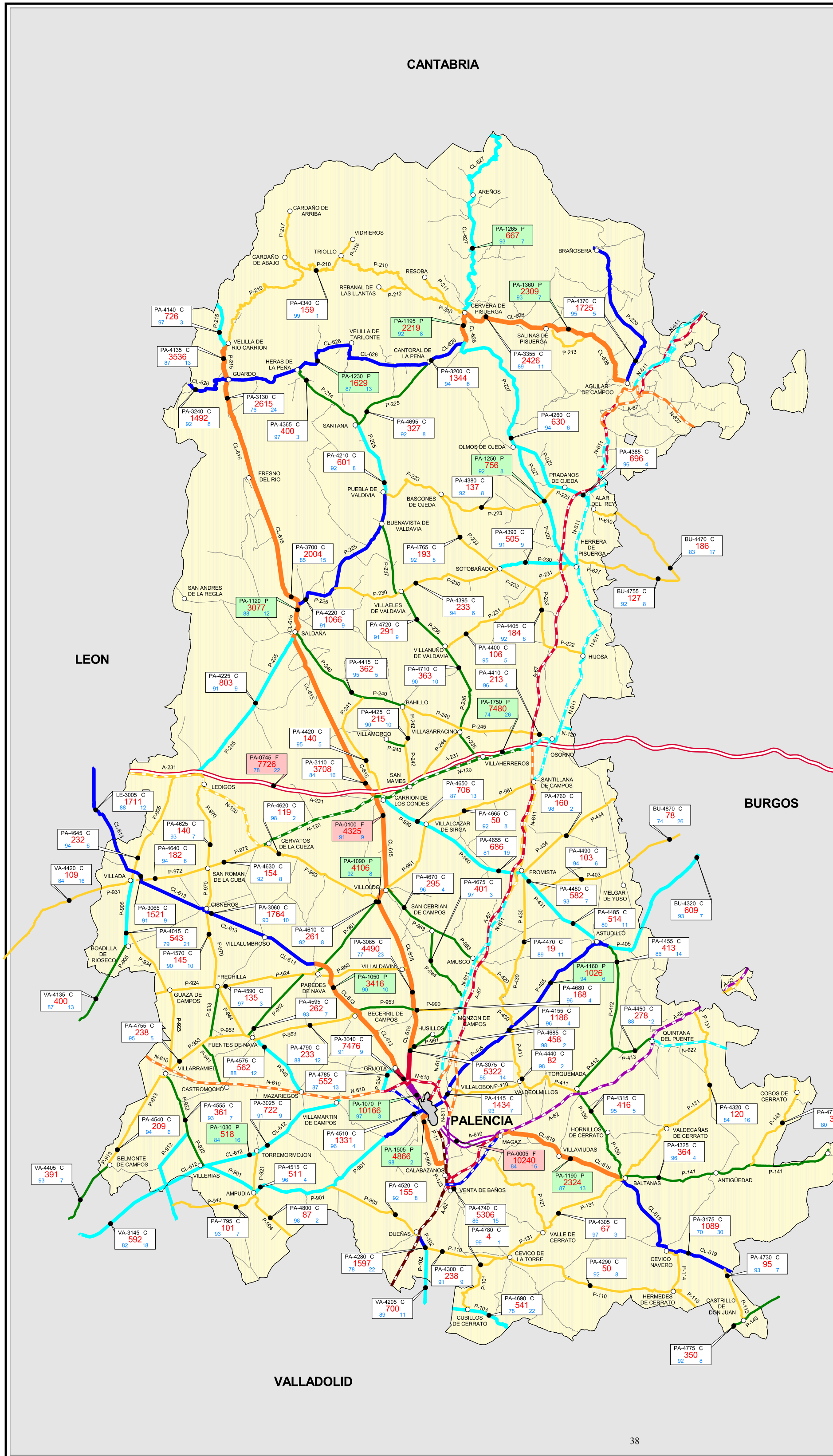

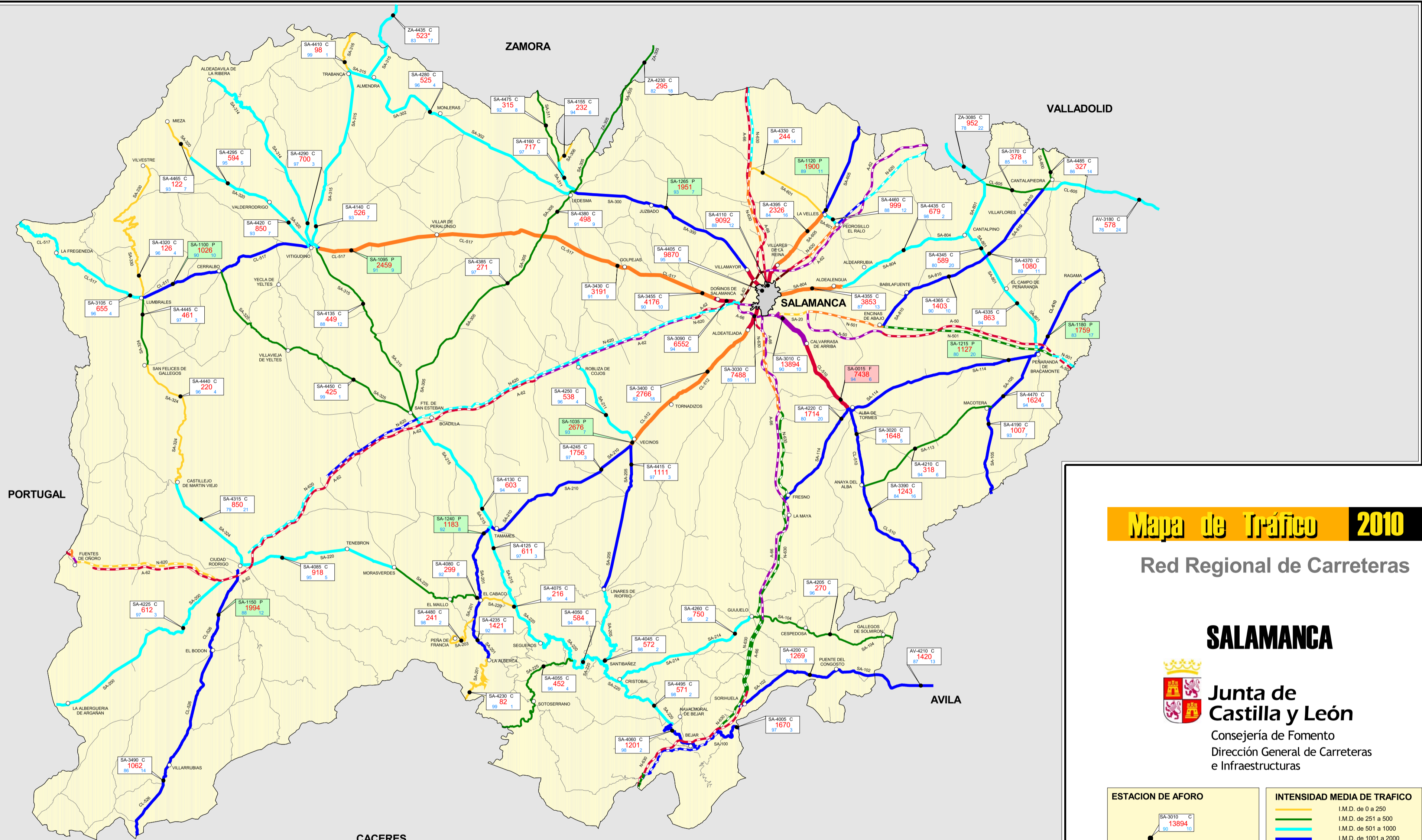

Mapa de Tráfico 2010

Red Regional de Carreteras

SALAMANCA



Junta de Castilla y León

Consejería de Fomento
Dirección General de Carreteras e Infraestructuras

ESTACION DE AFORO

SA-3010 C 13894

SA-3010 Nombre de Estación

C Tipo de Estación
F - permanente
P - primaria
S - secundaria
C - cobertura

13894 Intensidad Media Diaria (I.M.D.) (vehículo / día)

90 Porcentaje de vehículos ligeros

10 Porcentaje de vehículos pesados

INTENSIDAD MEDIA DE TRAFICO

- I.M.D. de 0 a 250
- I.M.D. de 251 a 500
- I.M.D. de 501 a 1000
- I.M.D. de 1001 a 2000
- I.M.D. de 2001 a 5000
- I.M.D. de 5001 a 10000
- I.M.D. de 10001 a 20000
- I.M.D. mayor de 20000

SIMBOLOGIA

- SALAMANCA Capital de Provincia
- BEJAR Población
- Limite de Provincia
- Doble Calzada de la Red JCYL
- Red de carreteras del Estado

TRÁFICO ASIGNADO A LAS CARRETERAS NACIONALES SEGÚN DATOS DEL MINISTERIO DE FOMENTO 2010 * DATOS CORRESPONDIENTES A 2009

DÍAS DE FUNCIONAMIENTO AL AÑO POR TIPO DE ESTACIÓN Y NÚMERO DE ESTACIONES	Número de Días	Número de Estaciones
Estaciones Permanentes	365	1
Estaciones Primarias	42	9
Estaciones Secundarias	12	0
Estaciones de Cobertura	1	66

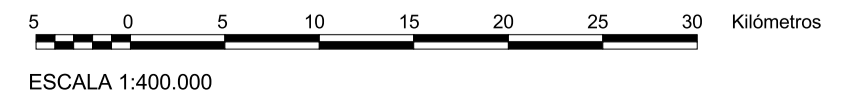

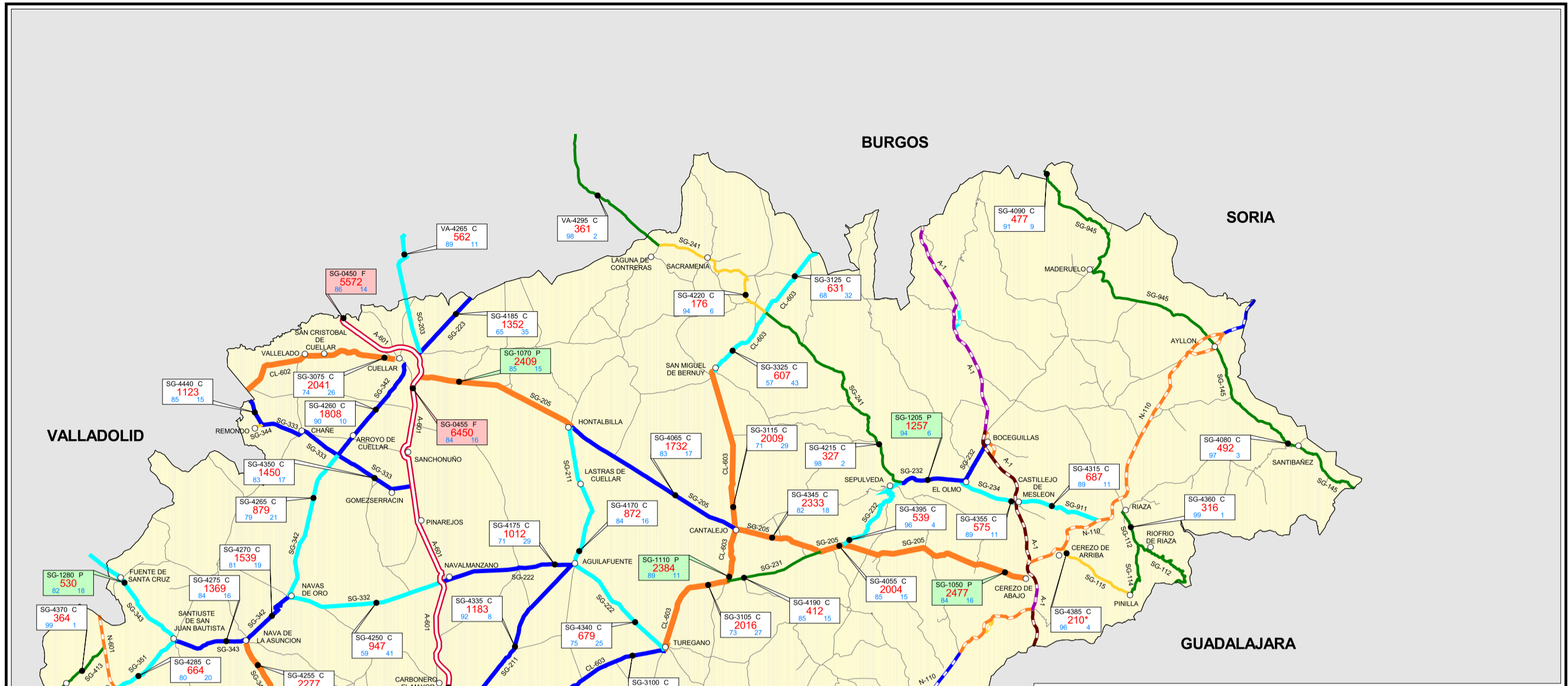

Mapa de Tráfico 2010

Red Regional de Carreteras

SEGOVIA



Junta de Castilla y León

Consejería de Fomento
Dirección General de Carreteras e Infraestructuras

ESTACION DE AFORO

SG-3125 C
631
68
32

SG-3125 Nombre de Estación

C Tipo de Estación
F - permanente
P - primaria
S - secundaria
C - cobertura

631 Intensidad Media Diaria (I.M.D.) (vehículo / día)

68 Porcentaje de vehículos ligeros

32 Porcentaje de vehículos pesados

INTENSIDAD MEDIA DE TRAFICO

- I.M.D. de 0 a 250
- I.M.D. de 251 a 500
- I.M.D. de 501 a 1000
- I.M.D. de 1001 a 2000
- I.M.D. de 2001 a 5000
- I.M.D. de 5001 a 10000
- I.M.D. de 10001 a 20000
- I.M.D. mayor de 20000

SIMBOLOGIA

- Capital de Provincia
- Población
- Limite de Provincia
- Doble Calzada de la Red JCYL
- Red de carreteras del Estado

TRÁFICO ASIGNADO A LAS CARRETERAS NACIONALES SEGÚN DATOS DEL MINISTERIO DE FOMENTO 2010
* DATOS CORRESPONDIENTES A 2009

	DÍAS DE FUNCIONAMIENTO AL AÑO POR TIPO DE ESTACIÓN Y NÚMERO DE ESTACIONES	
	Número de Días	Número de Estaciones
Estaciones Permanentes	365	6
Estaciones Primarias	42	6
Estaciones Secundarias	12	0
Estaciones de Cobertura	1	52

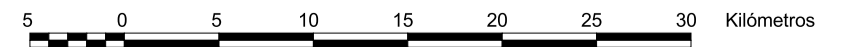

ESCALA 1:400.000



Mapa de Tráfico 2010

Red Regional de Carreteras

SORIA



Junta de Castilla y León
 Consejería de Fomento
 Dirección General de Carreteras e Infraestructuras

ESTACION DE AFORO

SO-4310 C
81 90

SO-4310 Nombre de Estación

C Tipo de Estación

F - permante

P - primaria

S - secundaria

C - cobertura

90 Intensidad Media Diaria (I.M.D.) (vehículo / día)

81 Porcentaje de vehículos ligeros

19 Porcentaje de vehículos pesados

INTENSIDAD MEDIA DE TRAFICO

- I.M.D. de 0 a 250
- I.M.D. de 251 a 500
- I.M.D. de 501 a 1000
- I.M.D. de 1001 a 2000
- I.M.D. de 2001 a 5000
- I.M.D. de 5001 a 10000
- I.M.D. de 10001 a 20000
- I.M.D. mayor de 20000

SIMBOLOGIA

SORIA Capital de Provincia

ALMAZAN Población

— Limite de Provincia

— Doble Calzada de la Red J.C.Y.L.

— Red de carreteras del Estado

TRÁFICO ASIGNADO A LAS CARRETERAS NACIONALES SEGÚN DATOS DEL MINISTERIO DE FOMENTO 2010
 * DATOS CORRESPONDIENTES A 2009

	DÍAS DE FUNCIONAMIENTO AL AÑO POR TIPO DE ESTACIÓN Y NÚMERO DE ESTACIONES	
	Número de Días	Número de Estaciones
Estaciones Permanentes	365	1
Estaciones Primarias	42	11
Estaciones Secundarias	12	0
Estaciones de Cobertura	1	43

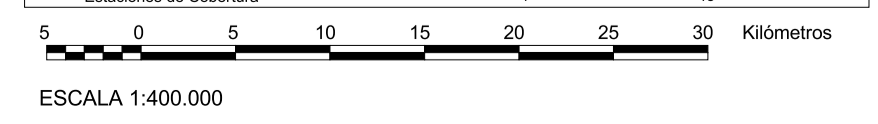

VALLADOLID



Junta de Castilla y León

Consejería de Fomento
Dirección General de Carreteras e Infraestructuras

LEON

PALENCIA

ZAMORA

VALLADOLID

BURGOS

SEGOVIA

SALAMANCA

AVILA

ESTACION DE AFORO

VA-3305 C
89 5728 11

VA-3305 Nombre de Estación
C Tipo de Estación
F - permanente
P - primaria
S - secundaria
C - cobertura

5728 Intensidad Media Diaria (I.M.D.) (vehículo / día)
89 Porcentaje de vehículos ligeros
11 Porcentaje de vehículos pesados

INTENSIDAD MEDIA DE TRAFICO

- I.M.D. de 0 a 250
- I.M.D. de 251 a 500
- I.M.D. de 501 a 1000
- I.M.D. de 1001 a 2000
- I.M.D. de 2001 a 5000
- I.M.D. de 5001 a 10000
- I.M.D. de 10001 a 20000
- I.M.D. mayor de 20000

SIMBOLOGIA

VALLADOLID Capital de Provincia
SIMANCAS Población
— Limite de Provincia
— Doble Calzada de la Red JCYL
— Red de carreteras del Estado

TRÁFICO ASIGNADO A LAS CARRETERAS NACIONALES SEGÚN DATOS DEL MINISTERIO DE FOMENTO 2010
* DATOS CORRESPONDIENTES A 2009

DÍAS DE FUNCIONAMIENTO AL AÑO POR TIPO DE ESTACIÓN Y NÚMERO DE ESTACIONES	Número de Estaciones	
	Número de Días	Número de Estaciones
Estaciones Permanentes	365	5
Estaciones Primarias	42	7
Estaciones Secundarias	12	0
Estaciones de Cobertura	1	71

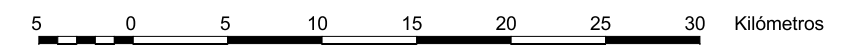

ESCALA 1:400.000

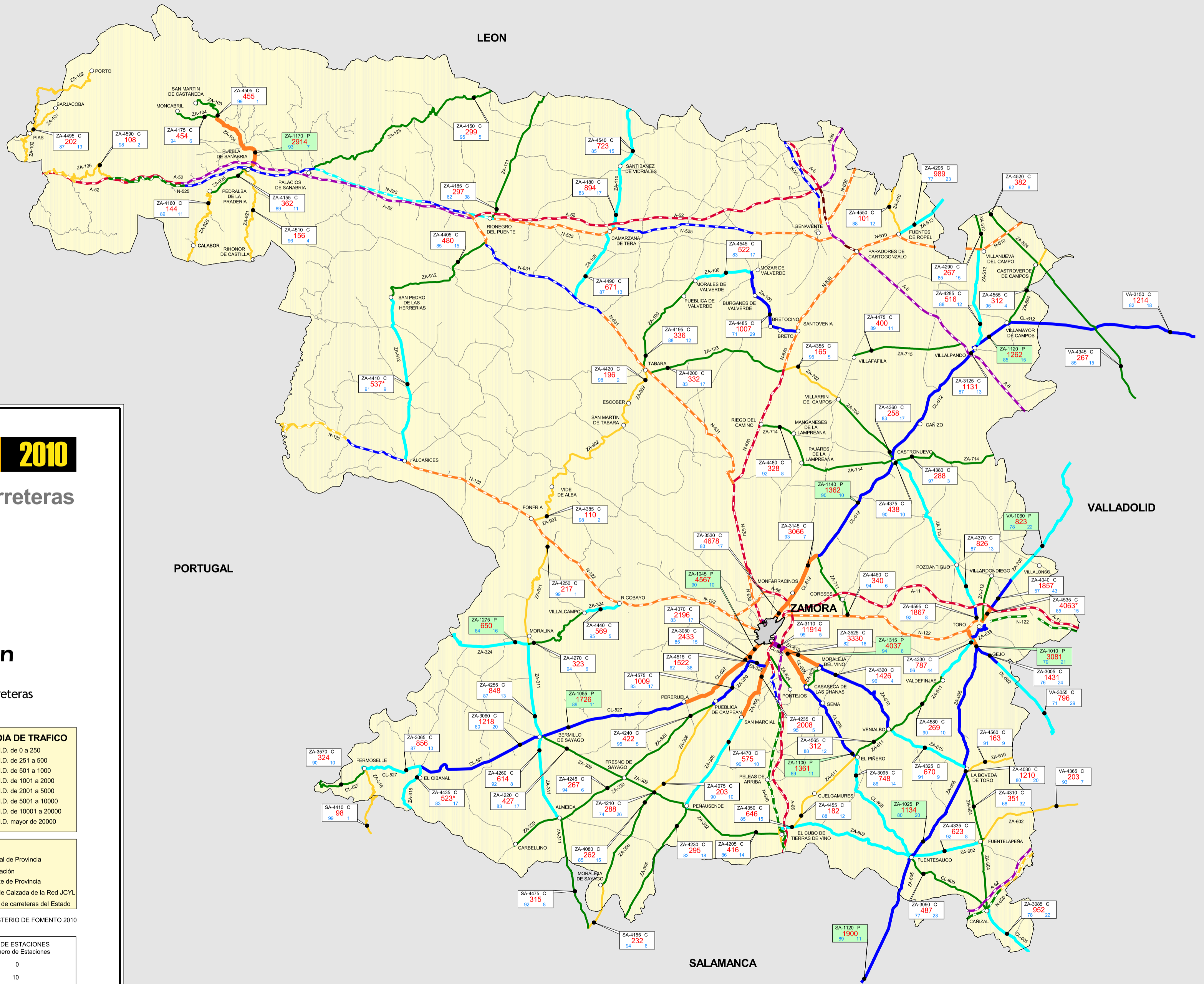

Mapa de Tráfico 2010

Red Regional de Carreteras

ZAMORA



Junta de Castilla y León

Consejería de Fomento
Dirección General de Carreteras e Infraestructuras

ESTACION DE AFORO

ZA-3005 C
76 1431 24

ZA-3005 Nombre de Estación
C Tipo de Estación
F - permanente
P - primaria
S - secundaria
C - cobertura
1431 Intensidad Media Diaria (I.M.D.) (vehículo / día)
76 Porcentaje de vehículos ligeros
24 Porcentaje de vehículos pesados

INTENSIDAD MEDIA DE TRAFICO

- I.M.D. de 0 a 250
- I.M.D. de 251 a 500
- I.M.D. de 501 a 1000
- I.M.D. de 1001 a 2000
- I.M.D. de 2001 a 5000
- I.M.D. de 5001 a 10000
- I.M.D. de 10001 a 20000
- I.M.D. mayor de 20000

SIMBOLOGIA

- ZAMORA Capital de Provincia
- TORO Población
- Limite de Provincia
- Doble Calzada de la Red JCYL
- Red de carreteras del Estado

TRÁFICO ASIGNADO A LAS CARRETERAS NACIONALES SEGÚN DATOS DEL MINISTERIO DE FOMENTO 2010
* DATOS CORRESPONDIENTES A 2009

DÍAS DE FUNCIONAMIENTO AL AÑO POR TIPO DE ESTACIÓN Y NÚMERO DE ESTACIONES	Número de Días	Número de Estaciones
Estaciones Permanentes	365	0
Estaciones Primarias	42	10
Estaciones Secundarias	12	0
Estaciones de Cobertura	1	80

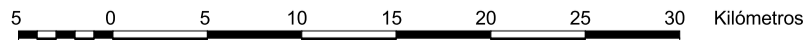

ESCALA 1:400.000



4. DATOS PORMENORIZADOS DE ESTACIONES DE AFORO POR PROVINCIAS. RESULTADOS OBTENIDOS: IMD, % LIGEROS Y PESADOS





ÁVILA

CARRETERA	TRAMO	ESTACIÓN	PK	TIPO	IMD	Nº LIGEROS	Nº PESADOS	% LIGEROS	% PESADOS	VELOCIDAD MEDIA RECORRIDO
AV-100	DE EL BARCO DE ÁVILA (N-110) A BECEDAS	AV-4050	0,670	C	1.856	1.792	64	96,55	3,45	81
AV-102	DE PIEDRAHÍTA (N-110) A (AV-104)	AV-1205	2,576	P	2.050	1.805	245	88,05	11,95	93
AV-102	DE (AV-104) A LÍMITE DE PROVINCIA DE SALAMANCA	AV-4210	5,000	C	1.420	1.229	191	86,55	13,45	102
AV-104	DE PIEDRAHÍTA (AV-102) A SANTA MARÍA DEL BERROCAL	AV-4425	1,000	C	660	647	13	98,03	1,97	84
AV-105	DE AREVALILLO (CL-510) A LÍMITE DE PROVINCIA DE SALAMANCA (AV-110)	AV-4195	0,500	C	422	400	22	94,79	5,21	85
AV-110	DE ÁVILA, (N-501), A MARTIHERREROS	AV-4215	1,545	C	2.490	2.075	415	83,33	16,67	95
AV-110	DE MARTIHERREROS A AV-114	AV-1220	28,520	P	729	671	58	92,04	7,96	91
AV-110	DE AV-114 A AV-105	AV-4230	36,000	C	331	319	12	96,37	3,63	75
AV-114	DE SAN PEDRO DEL ARROYO (N-501), A MUÑICO (AV-110)	AV-4235	16,070	C	407	403	4	99,02	0,98	73
AV-120	DE MUÑANA (N-110) A MUÑICO (AV-110)	AV-4240	16,500	C	157	154	3	98,09	1,91	59
AV-500	DE ÁVILA (N-501) A BERNUY-SALINERO	AV-4485	3,000	C	978	857	121	87,63	12,37	61
AV-500	DE BERNUY-SALINERO A AV-501	AV-4245	22,000	C	582	564	18	96,91	3,09	84
AV-501	DE NAVALPERAL DE PINARES (CL-505), A AV-500	AV-4250	3,140	C	242	232	10	95,87	4,13	64
AV-501	DE AV-500 A ALDEAVIEJA (SANTA MARÍA DEL CUBILLO, N-110)	AV-4460	21,000	C	133	123	10	92,48	7,52	54
AV-502	DE NAVALPERAL DE PINARES (CL-505) A EL HOYO DE PINARES (AV-561)	AV-4255	10,000	C	851	831	20	97,65	2,35	60
AV-502	DE EL HOYO DE PINARES (AV-561) A CEBREROS (AV-512)	AV-4420	15,890	C	1.096	1.034	62	94,34	5,66	57
AV-502	DE CEBREROS (AV-512) A N-403	AV-4270	31,330	C	1.222	1.155	67	94,52	5,48	64
AV-503	DE CL-505 A CRUCE CON EXPLOTACIÓN DE ÁRIDOS	AV-4490	1,500	C	1.431	1.022	409	71,42	28,58	65
AV-503	DE CRUCE CON EXPLOTACIÓN DE ÁRIDOS A CEBREROS (AV-502)	AV-4260	38,600	C	198	195	3	98,48	1,52	51
AV-504	DE CEBREROS (AV-502) A N-403 (PRESA DE BURGUILLO)	AV-4265	3,193	C	152	150	2	98,68	1,32	52
AV-512	DE CEBREROS (AV-502) A EL TIEMBLO (N-403)	AV-4275	2,000	C	1.666	1.624	42	97,48	2,52	61
AV-561	DE HOYO DE PINARES (AV-502) A LÍMITE DE C.A. DE MADRID	AV-4280	5,000	C	522	503	19	96,36	3,64	63
AV-562	DE CEBREROS (AV-502) A LÍMITE DE C.A. DE MADRID	AV-4285	0,348	C	393	390	3	99,24	0,76	82
AV-800	DE N-501 A FONTIVEROS	AV-4465	5,000	C	892	781	111	87,56	12,44	101
AV-800	DE FONTIVEROS A VILLANUEVA DEL ACERAL (CL-605)	AV-4295	22,760	C	1.254	1.045	209	83,33	16,67	103
AV-804	DE ÁVILA (N-501) A HERNANSANCHO (CL-507)	AV-4310	20,750	C	1.291	1.096	195	84,90	15,10	75



CARRETERA	TRAMO	ESTACIÓN	PK	TIPO	IMD	Nº LIGEROS	Nº PESADOS	% LIGEROS	% PESADOS	VELOCIDAD MEDIA RECORRIDO
AV-804	DE HERNANSANCHO (CL-507), A AREVALO (POLÍGONO INDUSTRIAL, CL-605)	AV-4300	22,170	C	1.472	1.311	161	89,06	10,94	88
AV-810	DE AREVALO (POLÍGONO INDUSTRIAL, CRUCE CON CL605) A A-6	AV-4470	1,000	C	3.348	3.126	222	93,37	6,63	57
AV-900	DE ÁVILA (N-403) A CARRETERA A RIOFRÍO	AV-4495	6,000	C	1.169	1.155	14	98,80	1,20	92
AV-900	DE CARRETERA A RIOFRÍO A NAVALMORAL DE LA SIERRA (AV-905)	AV-4315	26,790	C	633	548	85	86,57	13,43	75
AV-900	DE NAVALMORAL DE LA SIERRA (AV-905) A BURGOHONDO (AV-902)	AV-4320	28,540	C	995	903	92	90,75	9,25	65
AV-901	DE BURGOHONDO (AV-902) A CASAVIEJA (CL-501)	AV-4325	39,160	C	156	153	3	98,08	1,92	45
AV-902	DE BURGOHONDO (AV-900) A N-403	AV-4330	4,773	C	1.138	1.107	31	97,28	2,72	60
AV-903	DE BURGOHONDO (AV-901) A AV-905	AV-4475	4,000	C	153	150	3	98,04	1,96	52
AV-904	DE N-403 A CL-501	AV-4455	2,045	C	1.361	1.307	54	96,03	3,97	80
AV-905	DE VENTA DEL OBISPO (N-502) A AV-903	AV-4035	0,520	C	348	327	21	93,97	6,03	65
AV-905	DE AV-903 A NAVALMORAL DE LA SIERRA (AV-900)	AV-4395	30,500	C	347	327	20	94,24	5,76	73
AV-905	DE NAVALMORAL A EL BARRACO (N-403)	AV-4025	37,200	C	1.605	1.326	279	82,62	17,38	79
AV-910	DE CANDELEDA (CL-501) A LÍMITE DE C.A. DE CASTILLA LA MANCHA	AV-4345	7,000	C	903	709	194	78,52	21,48	84
AV-911	DE AV-915 A LÍMITE DE C.A. DE MADRID	AV-4440	1,583	C	432	421	11	97,45	2,55	55
AV-913	DE BURGOHONDO, AV-901, A SERRANILLOS	AV-4350	0,688	C	329	314	15	95,44	4,56	57
AV-915	DE AV-911 A LÍMITE DE C.A. DE CASTILLA LA MANCHA	AV-4445	14,100	C	372	362	10	97,31	2,69	78
AV-922	DE MOMBELTRÁN (N-502) A AV-913	AV-4360	0,300	C	359	349	10	97,21	2,79	43
AV-922	DE AV-913 A CL-501	AV-4370	32,270	C	529	517	12	97,73	2,27	53
AV-923	DE N-502 A ARENAS DE SAN PEDRO (AV-924)	AV-4380	0,236	C	1.475	1.399	76	94,85	5,15	51
AV-924	DE ARENAS DE SAN PEDRO (AV-923), A CANDELEDA (CL501)	AV-1105	18,650	P	1.908	1.760	148	92,24	7,76	48
AV-925	DE RAMACASTAÑAS (N-502), A ARENAS DE SAN PEDRO (AV-924)	AV-4100	3,530	C	3.799	3.626	173	95,45	4,55	60
AV-930	DE LA ADRADA (CL-501) A LÍMITE DE C.A. DE CASTILLA LA MANCHA	AV-4450	5,300	C	397	393	4	98,99	1,01	65
AV-932	DE PIEDRAHÍTA (N-110) A LA HERGUJUUELA	AV-4410	3,000	C	114	107	7	93,86	6,14	54
AV-932	DE LA HERGUJUUELA A AV-941	AV-4430	25,000	C	39	37	2	94,87	5,13	52
AV-933	DE MUÑANA (N-110) A N-502	AV-4435	2,000	C	337	319	18	94,66	5,34	83
AV-941	DE VENTA RASQUILLA (N-502) A HOYOS DEL ESPINO (AV931)	AV-1040	1,680	P	938	873	65	93,07	6,93	70
AV-941	DE AV-932 A EL BARCO DE ÁVILA (N-110)	AV-4045	30,500	C	477	462	15	96,86	3,14	76
CL-501	DE LÍMITE DE C.A. DE MADRID A SOTILLO DE LA ADRADA (AV-915)	AV-0065	13,130	F	6.862	6.608	254	96,30	3,70	55



CARRETERA	TRAMO	ESTACIÓN	PK	TIPO	IMD	Nº LIGEROS	Nº PESADOS	% LIGEROS	% PESADOS	VELOCIDAD MEDIA RECORRIDO
CL-501	DE LA ADRADA A PIEDRALAVES	AV-3075	23,600	C	4.337	4.194	143	96,70	3,30	65
CL-501	DE LÍMITE DE C.A. DE CASTILLA LA MANCHA A AV-922	AV-3090	45,410	C	1.777	1.698	79	95,55	4,45	100
CL-501	DE AV-922 A RAMACASTAÑAS (N-502)	AV-3400	58,840	C	1.763	1.605	158	91,04	8,96	78
CL-501	DE CANDELEDA A LÍMITE DE C.A. DE EXTREMADURA	AV-3110	84,610	C	3.064	2.743	321	89,52	10,48	86
CL-505	DE ÁVILA A AV-503	AV-3140	2,900	C	5.774	5.411	363	93,71	6,29	35
CL-505	DE AV-503 A NAVALPERAL DE PINARES (AV-502)	AV-3405	29,080	C	3.134	3.032	102	96,75	3,25	81
CL-505	DE NAVALPERAL DE PINARES A LAS NAVAS DEL MARQUÉS	AV-0130	31,330	F	3.517	3.316	201	94,28	5,72	78
CL-507	DE SANCHIDRIÁN (AP-6), A BLASCOSANCHO (N-403)	AV-3005	1,548	C	2.009	1.316	693	65,51	34,49	83
CL-507	DE BLASCOSANCHO A HERNANSANCHO (AV-804)	AV-1010	13,000	P	1.485	897	588	60,40	39,60	88
CL-507	DE HERNANSANCHO A SAN PEDRO DEL ARROYO (N-501)	AV-3015	15,040	C	1.338	895	443	66,89	33,11	94
CL-510	DE AV-105 A PIEDRAHÍTA (AV-102)	AV-1150	51,730	P	1.152	1.001	151	86,89	13,11	89
CL-605	DE A-6 A AV-810	AV-3165	54,760	C	6.203	5.731	472	92,39	7,61	45
CL-605	DE AV-810 A VILLANUEVA DEL ACERAL (AV-800)	AV-1170	67,920	P	2.434	2.098	336	86,20	13,80	97
CL-605	DE VILLANUEVA DE ACERAL A MADRIGAL DE LAS ALTAS TORRES (CL-610)	AV-3390	69,780	C	1.305	1.109	196	84,98	15,02	83
CL-605	DE MADRIGAL DE LAS ALTAS TORRES (CL-610), A LÍMITE DE PROVINCIA DE SALAMANCA	AV-3180	85,570	C	578	441	137	76,30	23,70	79
CL-610	DE LÍMITE DE PROVINCIA DE VALLADOLID A MADRIGAL DE LAS ALTAS TORRES (CL-605)	AV-3480	68,000	C	1.620	1.211	409	74,75	25,25	109
CL-610	DE MADRIGAL DE LAS ALTAS TORRES (CL-605), A AV-P129	AV-1190	73,000	P	1.202	945	257	78,62	21,38	90



BURGOS

CARRETERA	TRAMO	ESTACIÓN	PK	TIPO	IMD	Nº LIGEROS	Nº PESADOS	% LIGEROS	% PESADOS	VELOCIDAD MEDIA RECORRIDO
A-231	DE MELGAR DE FERNAMENTAL A VILLANUEVA DE ARGAÑO	BU-3965	130,000	C	7.211	5.462	1.749	75,75	24,25	121
A-231	DE VILLANUEVA DE ARGAÑO A BURGOS (N-120)	BU-0830	148,600	F	11.216	9.531	1.685	84,98	15,02	118
BU-02	DE BU-11 A BU-30 (Penetración de Cortes)	BU-4820	0,900	C	5.225	4.642	583	88,84	11,16	84
BU-101	DE VILLAHOZ (N-622) A SANTA MARÍA DEL CAMPO (cruce ctra. Diputación)	BU-4225	7,500	C	650	498	152	76,62	23,38	98
BU-101	DE SANTA MARÍA DEL CAMPO (ctra. Diputac.) A N-620 (VILLAQUIRÁN)	BU-4235	17,900	C	288	252	36	87,50	12,50	85
BU-113	DE BAHABÓN DE ESGUEVA (N-I) A CABAÑES DE ESGUEVA (BU-130)	BU-4800	4,000	C	99	97	2	97,98	2,02	75
BU-113	DE CABAÑES DE ESGUEVA (BU-130) A VILLOVELA DE ESGUEVA (CL-619)	BU-4255	15,500	C	83	77	6	92,77	7,23	79
BU-114	DE A-1 a VILLAFRUELA	BU-4260	1,100	C	529	488	41	92,25	7,75	90
BU-120	DE N-122 A BERLANGA DE ROA	BU-4265	1,000	C	2.863	2.520	343	88,02	11,98	109
BU-121	DE BERLANGA DE ROA A N-122	BU-4950	4,000	C	200	191	9	95,50	4,50	81
BU-122	DE ROA DE DUERO A BU-123	BU-4815	2,500	C	313	312	1	99,68	0,32	78
BU-130	DE A-1 A BU-113	BU-4240	1,800	C	521	473	48	90,79	9,21	91
BU-130	DE BU-113 A LA HORRA (CL-619)	BU-4805	14,500	C	530	495	35	93,40	6,60	89
BU-130	DE CL-619 A ROA DE DUERO	BU-4250	23,000	C	873	827	46	94,73	5,27	82
BU-130	DE ROA DE DUERO A BU-131	BU-4275	31,500	C	959	898	61	93,64	6,36	75
BU-134	DE ROA DE DUERO A MAMBRILLA DE CASTREJÓN (BU131)	BU-4860	2,200	C	473	460	13	97,25	2,75	84
BU-200	DE FUENTECÉN (N-122) A ADRADA DE HAZA	BU-4810	2,000	C	323	315	8	97,52	2,48	72
BU-200	DE ADRADA DE HAZA A CAMPILLO DE ARANDA	BU-4865	13,000	C	185	183	2	98,92	1,08	75
BU-202	DE ADRADA DE HAZA (BU-200) A MORADILLO DE ROA	BU-4970	1,500	C	128	124	4	96,88	3,13	76
BU-400	DE MELGAR DE FERNAMENTAL (N-120) A ARENILLAS DE RIOPISUERGA	BU-4295	1,500	C	959	901	58	93,95	6,05	91
BU-400	DE CASTROJERIZ A ANTIGUA N-620	BU-4310	17,000	C	469	423	46	90,19	9,81	93
BU-403	DE CASTRILLO MATAJUDÍOS (BU-400) A LÍMITE DE PROVINCIA DE PALENCIA	BU-4870	1,400	C	78	58	20	74,36	25,64	89
BU-404	DE VILLASANDINO (N-120) A CASTROJERIZ (BU-400)	BU-4315	9,500	C	545	511	34	93,76	6,24	103
BU-405	DE CASTROJERIZ (BU-400) A LÍMITE DE PROVINCIA DE PALENCIA	BU-4320	0,500	C	609	569	40	93,43	6,57	87
BU-406	DE VILLANUEVA DE ARGAÑO (N-120) A ESTEPAR (N-620)	BU-4720	1,200	C	455	399	56	87,69	12,31	76
BU-504	DE FRÍAS A BUSTO DE BUREBA (N-232)	BU-4355	8,300	C	212	207	5	97,64	2,36	64



CARRETERA	TRAMO	ESTACIÓN	PK	TIPO	IMD	Nº LIGEROS	Nº PESADOS	% LIGEROS	% PESADOS	VELOCIDAD MEDIA RECORRIDO
BU-504	DE BUSTO DE BUREBA (N-232) A CALZADA DE BUREBA (N-I)	BU-4775	26,000	C	195	179	16	91,79	8,21	101
BU-514	DE SEDANO (CTRA. DIPUTACIÓN A GREDILLA) A COVANERA (N-623)	BU-4345	14,000	C	132	128	4	96,97	3,03	66
BU-525	DE N-I A LÍMITE DE C.A. DEL PAÍS VASCO	BU-4005	0,500	C	356	337	19	94,66	5,34	94
BU-526	DE N-629 A BU-542	BU-4190	7,900	C	456	437	19	95,83	4,17	71
BU-526	DE QUINTANILLA DEL REBOLLAR (BU-562) A SANTELICES	BU-1205	28,400	P	577	508	69	88,04	11,96	64
BU-526	DE SANTELICES A SONCILLO (N-232)	BU-4210	31,900	C	512	489	23	95,51	4,49	63
BU-530	DE TRESPADERNE A BU-504	BU-4360	1,400	C	1.340	1.162	178	86,72	13,28	82
BU-530	DE BU-520 A BU-532	BU-4370	12,500	C	1.064	959	105	90,13	9,87	100
BU-532	DE PEDROSA DE TOBALINA (BU-550) A BARCINA DEL BARCO (BU-530)	BU-4770	1,500	C	319	317	2	99,37	0,63	71
BU-535	DE MIRANDA DE EBRO (N-I), A LÍMITE DE C.A. DEL PAÍS VASCO	BU-4090	2,800	C	4.406	3.735	671	84,77	15,23	72
BU-542	DE N-629 A ESPINOSA DE LOS MONTEROS (BU-526)	BU-4385	0,600	C	2.006	1.815	191	90,48	9,52	85
BU-550	DE TRESPADERNE (BU-530) A BU-532	BU-4395	1,700	C	1.227	1.181	46	96,25	3,75	90
BU-550	DE BU-553 A BU-552	BU-1410	21,100	P	1.051	938	113	89,25	10,75	83
BU-550	DE BU-552 A LÍMITE DE C.A. DEL PAÍS VASCO	BU-4415	27,700	C	1.218	815	403	66,91	33,09	71
BU-551	DE BU-550 A MEDINA DE POMAR	BU-4420	18,000	C	1.315	1.164	151	88,52	11,48	90
BU-552	DE BERBERANA A BU-550	BU-4425	14,500	C	728	646	82	88,74	11,26	98
BU-552	DE BU-550 A CASTROBARTO	BU-4430	18,500	C	1.168	1.003	165	85,87	14,13	100
BU-553	DE SAN PANTALEÓN DE LOSA (BU-550) A LÍMITE DE C.A. DEL PAÍS VASCO	BU-4945	0,400	C	42	31	11	73,81	26,19	55
BU-554	DE CL-629 A LÍMITE DE C.A. DEL PAÍS VASCO	BU-4440	1,500	C	577	564	13	97,75	2,25	61
BU-556	DE BERBERANA A LÍMITE DE C.A. DEL PAÍS VASCO	BU-4015	4,100	C	474	452	22	95,36	4,64	82
BU-561	DE VILLARCAYO (CL-629) A SANTELICES (BU-526)	BU-4450	3,000	C	568	459	109	80,81	19,19	73
BU-562	DE VILLACOMPARADA DE RUEDA (CL-629) A QUINTANILLA DEL REBOLLAR	BU-4765	1,000	C	988	901	87	91,19	8,81	73
BU-564	DE CILLERUELO DE BEZANA (N-623) A N-232 (SONCILLO)	BU-4915	2,000	C	379	353	26	93,14	6,86	58
BU-570	DE ESPINOSA DE LOS MONTEROS (BU-526) A BU-571 (LAS VEGAS)	BU-4735	1,500	C	838	808	30	96,42	3,58	71
BU-572	DE BU-570 (SALCEDILLO) A LÍMITE DE C.A. DE CANTABRIA	BU-4875	1,000	C	152	138	14	90,79	9,21	63
BU-600	ACCESO A POL. IND. DE VILLALONQUEJAR DESDE LA A231	BU-4940	1,000	C	7.001	5.701	1.300	81,43	18,57	100
BU-601	DE NUEZ DE ARRIBA (N-627) A VILLADIEGO (BU-627)	BU-4460	22,500	C	425	409	16	96,24	3,76	60



CARRETERA	TRAMO	ESTACIÓN	PK	TIPO	IMD	Nº LIGEROS	Nº PESADOS	% LIGEROS	% PESADOS	VELOCIDAD MEDIA RECORRIDO
BU-601	DE VILLADIEGO(BU-627) A BU-610	BU-4505	27,500	C	408	385	23	94,36	5,64	78
BU-610	DE BU-601 A SOTRESGUDO	BU-4475	21,000	C	214	176	38	82,24	17,76	78
BU-610	DE SOTRESGUDO A LÍMITE DE PROVINCIA DE PALENCIA	BU-4470	23,500	C	186	154	32	82,80	17,20	74
BU-621	DE VILLADIEGO (BU-601) A QUINTANAS DE VALDELUCIO (N-627)	BU-4750	1,100	C	250	242	8	96,80	3,20	71
BU-622	DE POL. IND. DE VILLALONQUÉJAR (C/ LÓPEZ BRAVO) a QUINTANADUEÑAS	BU-4490	0,400	C	6.558	6.045	513	92,18	7,82	59
BU-622	DE QUINTANADUEÑAS A ARROYAL	BU-4900	2,800	C	1.456	1.363	93	93,61	6,39	82
BU-622	DE ARROYAL A SANTIBÁÑEZ ZARZAGUDA	BU-4910	5,800	C	1.128	964	164	85,46	14,54	81
BU-622	DE SANTIBÁÑEZ ZARZAGUDA A N-627	BU-4905	17,200	C	249	238	11	95,58	4,42	63
BU-627	DE VILLANUEVA DE ARGANO (N-120) A VILLADIEGO (BU601)	BU-1135	17,200	P	939	869	70	92,55	7,45	93
BU-627	DE VILLADIEGO (BU-601), A SOTRESGUDO (BU-610)	BU-4140	19,000	C	337	315	22	93,47	6,53	59
BU-627	DE SOTRESGUDO (BU-610), A LÍMITE DE PROVINCIA DE PALENCIA	BU-4755	36,150	C	127	117	10	92,13	7,87	59
BU-640	DE SASAMÓN A VILLADIEGO (BU-627)	BU-4510	7,000	C	293	288	5	98,29	1,71	75
BU-642	DE CILLERUELO DE BEZANA A LÍMITE DE C.A. DE CANTABRIA	BU-4515	2,000	C	245	168	77	68,57	31,43	58
BU-643	DE ESCALADA (N-623) A LÍMITE DE C.A. DE CANTABRIA	BU-4920	0,600	C	193	191	2	98,96	1,04	64
BU-701	DE QUINTANAPALLA (N-I) A BU-702	BU-4520	0,900	C	698	661	37	94,70	5,30	77
BU-702	DE N-I A VILLAESCUSA LA SOMBRÍA	BU-4780	1,200	C	119	113	6	94,96	5,04	76
BU-703	DE CASTIL DE PEONES (N-I) A BU-701	BU-4745	1,100	C	471	385	86	81,74	18,26	77
BU-710	DE BRIVIESCA (N-I), A BELORADO	BU-4525	0,700	C	243	215	28	88,48	11,52	75
BU-730	DE N-1 A ORÓN	BU-4790	0,300	C	2.376	2.078	298	87,46	12,54	60
BU-730	DE ORÓN A LÍMITE DE C.A. DE LA RIOJA	BU-4930	1,400	C	246	243	3	98,78	1,22	62
BU-733	DE MIRANDA DE EBRO A LÍMITE DE C.A. DE LA RIOJA	BU-4880	1,200	C	1.307	1.200	107	91,81	8,19	68
BU-735	DE MIRANDA DE EBRO A LÍMITE DE C.A. DE LA RIOJA	BU-4085	0,500	C	1.909	1.629	280	85,33	14,67	51
BU-740	DE MIRANDA DE EBRO A LÍMITE DE C.A. DEL PAÍS VASCO	BU-1550	3,700	P	6.674	6.004	670	89,96	10,04	51
BU-742	DE TREVIÑO (CL-127) A LÍMITE DE C.A. DEL PAÍS VASCO	BU-4560	1,100	C	302	295	7	97,68	2,32	65
BU-744	DE CL-127 (CUCHO) A LÍMITE DE C.A. DEL PAÍS VASCO	BU-4565	0,250	C	514	492	22	95,72	4,28	99
BU-750	DE LÍMITE DE C.A. DEL PAÍS VASCO (PUERTO DE VITORIA) A CL-127	BU-0575	6,000	F	3.239	3.169	70	97,84	2,16	76
BU-750	DE CL-127 A LÍMITE DE C.A. DEL PAÍS VASCO	BU-4925	8,000	C	1.295	1.264	31	97,61	2,39	68



CARRETERA	TRAMO	ESTACIÓN	PK	TIPO	IMD	Nº LIGEROS	Nº PESADOS	% LIGEROS	% PESADOS	VELOCIDAD MEDIA RECORRIDO
BU-800	DE BURGOS (N-620) A CARDEÑAJIMENO	BU-4580	1,950	C	2.979	2.872	107	96,41	3,59	59
BU-800	DE CARDEÑAJIMENO A CARDEÑADIJO	BU-4935	10,500	C	1.044	973	71	93,20	6,80	91
BU-800	DE CARDEÑADIJO A BURGOS (N-I)	BU-4785	19,500	C	3.839	3.736	103	97,32	2,68	75
BU-811	DE BELORADO (N-120) A PRADOLUENGO (BU-813)	BU-4595	1,000	C	618	574	44	92,88	7,12	93
BU-811	DE PRADOLUENGO (BU-813) A LÍMITE DE C.A. DE LA RIOJA (ALTO DE LA PRADILLA)	BU-4840	14,500	C	235	231	4	98,30	1,70	56
BU-813	DE BU-820 A PRADOLUENGO (BU-811)	BU-4700	0,500	C	412	395	17	95,87	4,13	77
BU-820	DE IBEAS DE JUARROS (N-120) A BU-813	BU-4695	1,800	C	1.590	1.528	62	96,10	3,90	89
BU-820	DE BU-813 A PINEDA DE LA SIERRA	BU-4705	21,200	C	154	152	2	98,70	1,30	60
BU-822	DE QUINTANAR DE LA SIERRA (CL-117) A LÍMITE DE C.A. DE LA RIOJA	BU-4610	2,800	C	269	261	8	97,03	2,97	62
BU-825	DE SALAS DE LOS INFANTES (N-234), A BU-820	BU-4710	2,000	C	586	568	18	96,93	3,07	61
BU-825	DE BU-820 A LÍMITE DE C.A. DE LA RIOJA	BU-4890	17,700	C	140	128	12	91,43	8,57	62
BU-900	DE LERMA (N-I) A NEBREDA	BU-4975	1,000	C	634	598	36	94,32	5,68	84
BU-900	DE NEBREDA A BU-901	BU-4620	23,400	C	185	171	14	92,43	7,57	79
BU-901	DE CUEVAS DE SAN CLEMENTE (N-234) A COVARRUBIAS (BU-904)	BU-4630	3,500	C	634	606	28	95,58	4,42	76
BU-901	DE COVARRUBIAS (BU-904) A BU-900	BU-4635	14,000	C	118	102	16	86,44	13,56	68
BU-904	DE LERMA (N-I), A COVARRUBIAS (BU-901)	BU-1025	20,150	P	472	437	35	92,58	7,42	97
BU-905	DE COVARRUBIAS (BU-901) A HORTIGÜELA (N-234)	BU-4020	1,000	C	280	269	11	96,07	3,93	71
BU-910	DE ARANDA DE DUERO (N-1) A BU-912	BU-4645	1,500	C	2.541	2.483	58	97,72	2,28	91
BU-910	DE BU-912 A CALERUEGA (BU-923)	BU-1655	17,650	P	842	776	66	92,16	7,84	101
BU-910	DE BU-921 A SANTO DOMINGO DE SILOS (BU-901)	BU-4660	41,000	C	345	316	29	91,59	8,41	85
BU-910	DE SANTO DOMINGO DE SILOS (BU-901), A HACINAS (N234)	BU-4640	44,400	C	216	197	19	91,20	8,80	65
BU-912	DE N-I A BU-910	BU-4740	0,500	C	315	289	26	91,75	8,25	77
BU-920	DE GUMIEL DE IZÁN (N-1) A CALERUEGA (BU-910)	BU-4675	11,200	C	109	91	18	83,49	16,51	72
BU-921	DE BU-910 A HUERTA DE REY (BU-925)	BU-4680	1,200	C	313	270	43	86,26	13,74	70
BU-923	DE CALERUEGA (BU-910) A PEÑARANDA DE DUERO (BU925)	BU-4685	1,000	C	77	67	10	87,01	12,99	73
BU-925	DE ARANDA DE DUERO (N-1) A QUEMADA (BU-912)	BU-4030	4,900	C	2.485	2.363	122	95,09	4,91	100
BU-925	DE BU-930 A PEÑARANDA DE DUERO (BU-923)	BU-1040	15,900	P	1.673	1.551	122	92,71	7,29	100



CARRETERA	TRAMO	ESTACIÓN	PK	TIPO	IMD	Nº LIGEROS	Nº PESADOS	% LIGEROS	% PESADOS	VELOCIDAD MEDIA RECORRIDO
BU-925	DE BU-934 A HUERTA DE REY (BU-921)	BU-4050	19,800	C	787	707	80	89,83	10,17	100
BU-925	DE HUERTA DE REY (BU-921) A N-234	BU-4795	45,000	C	368	281	87	76,36	23,64	74
BU-930	DE SAN JUAN DEL MONTE (BU-925) A VADOCONDES (N122)	BU-4845	0,500	C	395	384	11	97,22	2,78	65
BU-934	DE BU-925 A BRAZACORTA	BU-4855	1,800	C	386	364	22	94,30	5,70	86
BU-945	DE FUENTESPINA (N-I) A FUENTELCÉSPED	BU-4080	1,400	C	1.052	977	75	92,87	7,13	101
CL-117	DE SALAS DE LOS INFANTES A QUINTANAR DE LA SIERRA	BU-1060	2,700	P	1.732	1.555	177	89,78	10,22	83
CL-117	DE QUINTANAR DE LA SIERRA A LÍMITE DE PROVINCIA DE SORIA	BU-3715	28,000	C	1.145	1.032	113	90,13	9,87	81
CL-127	DE N-I A BU-750	BU-3690	4,000	C	1.326	1.240	86	93,51	6,49	92
CL-127	DE BU-750 A OBECURI, LÍMITE DE C.A. DEL PAÍS VASCO	BU-3555	15,200	C	1.602	1.547	55	96,57	3,43	82
CL-603	DE ARANDA DE DUERO A CAMPILLO DE ARANDA	BU-3105	1,500	C	1.638	1.375	263	83,94	16,06	100
CL-603	DE CAMPILLO DE ARANDA A MORADILLO DE ROA	BU-1100	10,600	P	1.012	827	185	81,72	18,28	85
CL-619	DE TÓRTOLES DE ESGUEVA A VILLOVELA DE ESGUEVA	BU-3120	46,200	C	1.590	1.284	306	80,75	19,25	96
CL-619	DE VILLOVELA DE ESGUEVA A LA HORRA	BU-3885	56,500	C	1.722	1.466	256	85,13	14,87	96
CL-619	DE LA HORRA A ENLACE CON A-1	BU-1110	64,800	P	2.134	1.847	287	86,55	13,45	100
CL-619	DE ENLACE CON A-1 A ARANDA DE DUERO	BU-3955	75,000	C	3.968	2.986	982	75,25	24,75	60
CL-620	DE LÍMITE DE C.A. DEL PAÍS VASCO A LÍMITE DE C.A. DEL PAÍS VASCO	BU-3850	2,800	C	670	625	45	93,28	6,72	54
CL-628	DE MEDINA DE POMAR A VILLARCAYO	BU-1445	6,300	P	4.426	4.096	330	92,54	7,46	98
CL-629	DE SOTOPALACIOS (N-623) A BU-502	BU-3150	2,000	C	2.328	2.106	222	90,46	9,54	94
CL-629	DE BU-502 A N-232 (INCINILLAS)	BU-1155	28,700	P	1.458	1.339	119	91,84	8,16	89
CL-629	DE N-232 (INCINILLAS) A VILLARCAYO	BU-3160	61,200	C	3.618	3.203	415	88,53	11,47	74
CL-629	DE BU-562 A N-629 (pk. 41,530 GASOLINERA)	BU-1170	76,750	P	2.411	2.171	240	90,05	9,95	81
CL-629	DE BU-526 (BERCEDO) A BU-554	BU-3180	85,100	C	4.679	4.231	448	90,43	9,57	99
CL-629	DE BU-554 A LÍMITE DE C.A. DEL PAÍS VASCO	BU-0175	102,800	F	7.468	6.969	499	93,32	6,68	96
CL-630	DE N-623 A LÍMITE DE C.A. DE CANTABRIA	BU-3960	1,000	C	675	601	74	89,04	10,96	104
CL-632	DE BRIVIESCA A CORNUDILLA (N-232)	BU-3340	4,100	C	1.765	1.586	179	89,86	10,14	91
CL-633	DE N-627 A MASA (N-623)	BU-3760	4,500	C	131	119	12	90,84	9,16	57
CL-633	DE MASA (N-623) A CL-629	BU-3335	15,400	C	130	117	13	90,00	10,00	55
CL-633	DE CL-629) A CORNUDILLA (N-232)	BU-3330	18,400	C	195	176	19	90,26	9,74	56



LEÓN

CARRETERA	TRAMO	ESTACIÓN	PK	TIPO	IMD	Nº LIGEROS	Nº PESADOS	% LIGEROS	% PESADOS	VELOCIDAD MEDIA RECORRIDO
A-231	DE ONZONILLA A LE-512	LE-0630	5,700	F	9.453	7.310	2.143	77,33	22,67	125
A-231	DE EL BURGO RANERO A SAHAGÚN	LE-1615	43,300	P	8.411	5.597	2.814	66,54	33,46	106
CL-613	DE LÍMITE DE PROVINCIA DE PALENCIA A SAHAGÚN	LE-3005	53,000	C	1.711	1.507	204	88,08	11,92	76
CL-621	DE MATANZA DE LOS OTEROS A VALENCIA DE DON JUAN	LE-3040	21,000	C	1.191	1.063	128	89,25	10,75	101
CL-621	DE VALENCIA DE DON JUAN A VILLAMAÑÁN (N-630)	LE-1045	27,800	P	3.547	3.051	496	86,02	13,98	105
CL-621	DE LE-411 A SANTA MARÍA DEL PÁRAMO	LE-3055	45,000	C	2.958	2.185	773	73,87	26,13	100
CL-621	DE SANTA MARÍA DEL PÁRAMO A HOSPITAL DE ÓRBIGO	LE-1060	46,800	P	2.581	2.271	310	87,99	12,01	80
CL-622	DE RIBASECA (N-630) A SANTA MARÍA DEL PÁRAMO (CL621)	LE-0070	9,500	F	4.272	4.013	259	93,94	6,06	70
CL-622	DE SANTA MARÍA DEL PÁRAMO A LA BAÑEZA	LE-3075	35,500	C	3.545	3.162	383	89,20	10,80	77
CL-623	DE SAN ANDRÉS DEL RABANEDO A LORENZANA (LE-12914)	LE-1105	1,100	P	12.042	11.743	299	97,52	2,48	29
CL-623	DE LORENZANA (LE-129-14) A LE-460	LE-3760	13,600	C	3.397	3.067	330	90,29	9,71	95
CL-623	DE LE-460 A CL-626	LE-3765	21,700	C	2.390	2.301	89	96,28	3,72	59
CL-624	DE PUENTE DE VILLARENTE (N-601) A DEVESA	LE-3670	17,450	C	1.562	1.383	179	88,54	11,46	80
CL-624	DE DEVESA A BOÑAR	LE-3555	34,100	C	2.194	2.063	131	94,03	5,97	78
CL-626	DE LÍMITE DE C.A. DE ASTURIAS A CABOALLES DE ABAJO	LE-3770	1,800	C	789	661	128	83,78	16,22	60
CL-626	DE CL-631 A RIOSCURO	LE-1205	10,500	P	4.700	4.420	280	94,04	5,96	51
CL-626	DE RIOSCURO A LE-491	LE-3140	17,300	C	3.653	3.203	450	87,68	12,32	56
CL-626	DE PIEDRAFITA DE BABIA (LE-495) A PUENTE ORUGO (LE481)	LE-3125	37,200	C	1.489	1.345	144	90,33	9,67	79
CL-626	DE PUENTE ORUGO (LE-481) A LE-473	LE-1120	49,200	P	1.699	1.518	181	89,35	10,65	69
CL-626	DE LE-473 A LE-420	LE-3115	63,000	C	177	172	5	97,18	2,82	48
CL-626	DE LE-420 A CL-623	LE-1110	81,100	P	3.458	3.140	318	90,80	9,20	46
CL-626	DE CL-623 A LA ROBLA	LE-3175	85,000	C	740	591	149	79,86	20,14	71
CL-626	DE LA ROBLA A ROBLES DE LA VALCUEVA	LE-3170	104,100	C	1.360	1.250	110	91,91	8,09	46
CL-626	DE ROBLES DE LA VALCUEVA A LA VECILLA (LE-321)	LE-3165	110,800	C	1.685	1.517	168	90,03	9,97	70
CL-626	DE LA VECILLA (LE-321) A LA VEGA DE BOÑAR (CL-624)	LE-3155	121,000	C	1.512	1.123	389	74,27	25,73	72
CL-626	DE BOÑAR A CISTIerna (N-621)	LE-3560	126,800	C	1.861	1.371	490	73,67	26,33	101



CARRETERA	TRAMO	ESTACIÓN	PK	TIPO	IMD	Nº LIGEROS	Nº PESADOS	% LIGEROS	% PESADOS	VELOCIDAD MEDIA RECORRIDO
CL-626	DE CISTIerna (N-621) A LE-211	LE-3025	151,600	C	942	872	70	92,57	7,43	50
CL-626	DE LE-211 A PUENTE ALMUHEY	LE-3545	154,200	C	931	884	47	94,95	5,05	65
CL-626	DE PUENTE ALMUHEY A LE-234	LE-3150	163,000	C	1.410	1.223	187	86,74	13,26	44
CL-631	DE CUBILLOS DEL SIL A TORENO	LE-0190	14,700	F	4.247	3.784	463	89,10	10,90	88
CL-631	DE TORENO A ESTACIÓN DE PÁRAMO DEL SIL (LE-711)	LE-3195	31,200	C	2.593	2.344	249	90,40	9,60	82
CL-631	DE ESTACIÓN DE PÁRAMO DEL SIL (LE-711) A VILLABLINO (CL-626)	LE-3200	49,000	C	2.169	1.466	703	67,59	32,41	77
CL-635	DE BURÓN (N-625) A LÍMITE DE C.A. DE ASTURIAS	LE-3225	15,230	C	208	203	5	97,60	2,40	54
LE-106	DE TORRE DEL BIERZO (LE-460) A BEMBIBRE	LE-4565	12,300	C	958	917	41	95,72	4,28	58
LE-110	DE LA BAÑEZA (LE-125) A CASTROCALBÓN	LE-4230	1,900	C	1.942	1.892	50	97,43	2,57	75
LE-114	DE LA BAÑEZA (LE-125) A SAN ADRIÁN DEL VALLE (N-VI)	LE-4240	4,500	C	815	645	170	79,14	20,86	71
LE-125	DE LE-110 A LE-133	LE-4085	9,200	C	1.153	1.103	50	95,66	4,34	79
LE-125	DE LE-133 A NOGAREJAS	LE-1090	24,300	P	1.025	946	79	92,29	7,71	77
LE-125	DE NOGAREJAS (LE-111), A CASTROCONTRIGO	LE-4095	26,000	C	1.094	1.035	59	94,61	5,39	78
LE-126	DE CASTROCONTRIGO (LE-125) A TRUCHAS	LE-4635	2,700	C	478	439	39	91,84	8,16	40
LE-126	DE TRUCHAS A LÍMITE DE C.A. DE GALICIA	LE-4640	28,600	C	229	201	28	87,77	12,23	56
LE-133	DE ASTORGA (N-VI) A DESTRIANA	LE-4245	4,500	C	826	813	13	98,43	1,57	77
LE-142	DE ASTORGA (N-VI) A SANTA COLOMA DE SOMOZA	LE-4255	4,200	C	1.399	1.241	158	88,71	11,29	61
LE-142	DE FONCEBADÓN A RIEGO DE AMBRÓS	LE-4600	43,000	C	194	190	4	97,94	2,06	42
LE-142	DE RIEGO DE AMBRÓS A PONFERRADA	LE-4260	54,800	C	4.964	4.789	175	96,47	3,53	50
LE-164	DE PUENTE DE DOMINGO FLÓREZ (N-536) A LLAMAS DE CABRERA (LE-127)	LE-4735	0,100	C	623	600	23	96,31	3,69	48
LE-164	DE LLAMAS DE CABRERA (LE-127) A LA BAÑA (LE-126)	LE-4730	22,900	C	197	191	6	96,95	3,05	39
LE-211	DE ALMANZA (LE-232) A VALLE DE LAS CASAS (CL-626)	LE-4020	6,100	C	334	302	32	90,42	9,58	54
LE-213	DE PUENTE VILLARENTE (N-601) A GRADEFES	LE-4280	8,300	C	705	690	15	97,87	2,13	65
LE-215	DE BOCA DE HUÉRGANO A BESANDE	LE-4750	1,900	C	269	251	18	93,31	6,69	58
LE-231	DE SAHECHORES (N-625) A ALMANZA	LE-4285	10,300	C	1.027	867	160	84,42	15,58	93
LE-232	DE SAHAGÚN (N-120) A CEA	LE-4010	4,000	C	781	732	49	93,73	6,27	77



CARRETERA	TRAMO	ESTACIÓN	PK	TIPO	IMD	Nº LIGEROS	Nº PESADOS	% LIGEROS	% PESADOS	VELOCIDAD MEDIA RECORRIDO
LE-232	DE CEA A ALMANZA	LE-4015	13,800	C	850	804	46	94,59	5,41	79
LE-232	DE ALMANZA A PUENTE ALMUHEY	LE-4295	35,200	C	813	670	143	82,41	17,59	56
LE-233	DE BESANDE (LE-215) A LE-234	LE-4035	7,600	C	61	52	9	85,25	14,75	50
LE-234	DE PUENTE ALMUHEY (CL-626) A LE-215	LE-4290	20,380	C	583	579	4	99,31	0,69	53
LE-311	DE LEÓN A SAN FELIZ DEL TORÍO	LE-4315	6,900	C	3.937	3.834	103	97,38	2,62	43
LE-311	DE SAN FELIZ DEL TORÍO A ROBLES DE LA VALCUEVA	LE-4665	17,400	C	2.000	1.933	67	96,65	3,35	64
LE-315	DE ROBLES DE LA VALCUEVA (CL-626) A ALMUZARA	LE-4325	7,500	C	355	343	12	96,62	3,38	55
LE-321	DE DEVESA (N-621) A LA VECILLA	LE-4690	16,000	C	392	383	9	97,70	2,30	63
LE-321	DE CARRETERA A VALDETEJA A LÍMITE DE C.A. DE ASTURIAS	LE-4335	30,000	C	318	308	10	96,86	3,14	51
LE-331	DE BOÑAR A PUEBLA DE LILLO	LE-1340	4,610	P	1.235	1.113	122	90,12	9,88	62
LE-331	DE PUEBLA DE LILLO A LÍMITE DE C.A. DE ASTURIAS	LE-4355	28,300	C	467	456	11	97,64	2,36	56
LE-333	DE PUEBLA DE LILLO (LE-331) A PUERTO DE TARNA	LE-4350	1,300	C	464	456	8	98,28	1,72	50
LE-411	DE VILLAMAÑÁN (CL-621) A LE-412	LE-4360	16,000	C	666	615	51	92,34	7,66	90
LE-412	DE VILLAQUEJIDA (N-630) A CAZANUECOS	LE-4585	9,200	C	579	553	26	95,51	4,49	80
LE-412	DE CAZANUECOS A CEBRONES (N-VI)	LE-4755	17,000	C	345	318	27	92,17	7,83	90
LE-413	DE VILLANUEVA DE CARRIZO (LE-441) A ESTACIÓN DE VILLADANGOS	LE-4745	4,350	C	1.229	1.116	113	90,81	9,19	72
LE-413	DE VILLADANGOS A SANTA MARÍA DEL PÁRAMO	LE-4365	8,700	C	980	840	140	85,71	14,29	73
LE-413	DE SANTA MARÍA DEL PÁRAMO A LE-412	LE-4590	32,300	C	1.184	1.129	55	95,35	4,65	86
LE-420	DE LA BAÑEZA (N-VI) A HOSPITAL DE ÓRBIGO (N-120)	LE-0370	1,800	F	4.608	4.181	427	90,73	9,27	78
LE-420	DE N-120 A LE-443	LE-4380	18,900	C	2.927	2.758	169	94,23	5,77	54
LE-420	DE VILLANUEVA DE CARRIZO (LE-441) A RIOSECO DE TAPIA (LE-460)	LE-1395	36,900	P	1.768	1.651	117	93,38	6,62	88
LE-420	DE RIOSECO DE TAPIA (LE-460) A LA MAGDALENA (CL626)	LE-4725	53,700	C	824	776	48	94,17	5,83	32
LE-440	DE MONTEJOS DEL CAMINO (LE-441) A N-120	LE-4705	0,800	C	2.338	2.251	87	96,28	3,72	64
LE-441	DE SAN ANDRÉS DEL RABANEDO A MONTEJOS	LE-4400	9,800	C	2.430	2.348	82	96,63	3,37	59
LE-441	DE MONTEJOS A VILLANUEVA DE CARRIZO (LE-413)	LE-4405	13,700	C	2.434	2.374	60	97,53	2,47	78
LE-443	DE VILLADANGOS (LE-413) A BENAVIDES DE ÓRBIGO (LE420)	LE-4740	4,900	C	2.076	2.005	71	96,58	3,42	61
LE-451	DE ASTORGA (N-120) A QUINTANA DEL CASTILLO	LE-4415	12,000	C	1.442	1.260	182	87,38	12,62	65



CARRETERA	TRAMO	ESTACIÓN	PK	TIPO	IMD	Nº LIGEROS	Nº PESADOS	% LIGEROS	% PESADOS	VELOCIDAD MEDIA RECORRIDO
LE-451	DE QUINTANA DEL CASTILLO A LE-460	LE-4420	34,000	C	310	236	74	76,00	24,00	65
LE-451	DE LE-460 A RIELLO (LE-493)	LE-4430	49,000	C	397	201	196	50,63	49,37	71
LE-460	DE TORRE DEL BIERZO A TREMOR DE ARRIBA	LE-4655	2,100	C	177	154	23	87,01	12,99	58
LE-460	DE TREMOR DE ARRIBA A LE-451	LE-4650	36,600	C	56	53	3	94,64	5,36	68
LE-460	DE LE-451 A RIOSECO DE TAPIA	LE-4760	56,000	C	633	607	26	95,89	4,11	50
LE-460	DE RIOSECO DE TAPIA A CL-623	LE-4645	64,200	C	595	557	38	93,61	6,39	43
LE-463	DE SAN ROMÁN (N-VI) A TORENO (CL-631)	LE-4440	2,300	C	1.125	1.070	55	95,11	4,89	70
LE-465	DE FOLGOSO DE LA RIBERA A CRUCE CON LE-460	LE-4775	0,85	C	533	515	18	96,62	3,38	55
LE-473	DE POLA DE GORDÓN A GERAS	LE-4445	2,500	C	566	554	12	97,88	2,12	50
LE-481	DE LE-482 A LÍMITE DE C.A. DE ASTURIAS	LE-4455	4,950	C	328	322	6	98,17	1,83	63
LE-493	DE RIELLO (LE-451) A RIOSECO (CL-626)	LE-4460	19,700	C	673	661	12	98,22	1,78	68
LE-495	DE LE-491 A LÍMITE DE C.A. DE ASTURIAS	LE-4220	3,700	C	144	141	3	97,92	2,08	63
LE-497	DE CABOALLES DE ABAJO (CL-626) A LÍMITE DE C.A. DE ASTURIAS	LE-4210	2,000	C	729	673	56	92,32	7,68	54
LE-510	DE VALENCIA DE DON JUAN (CL-621) A CAMPAZAS	LE-4470	2,000	C	500	475	25	95,00	5,00	86
LE-512	DE MANSILLA DE LAS MULAS A PALANQUINOS (A-231)	LE-4505	8,000	C	2.701	2.561	140	94,82	5,18	69
LE-512	DE PALANQUINOS (A-231) A VALENCIA DE DON JUAN	LE-4720	24,000	C	2.897	2.749	148	94,89	5,11	101
LE-512	DE VALENCIA DE DON JUAN A VALDERAS	LE-4485	28,000	C	996	962	34	96,59	3,41	101
LE-521	DE MATAJANA DE VALMADRIGAL (N-601) A VALENCIA DE DON JUAN	LE-1490	3,000	P	553	466	87	84,27	15,73	90
LE-524	DE LE-510 A VALDERAS	LE-4475	8,500	C	498	482	16	96,79	3,21	86
LE-711	DE PONFERRADA A SANCEDO	LE-4515	1,200	C	4.607	4.451	156	96,61	3,39	60
LE-711	DE SANCEDO A VEGA DE ESPINAREDA	LE-4525	13,000	C	1.503	1.460	43	97,14	2,86	66
LE-711	DE FABERO A CL-631	LE-4680	39,800	C	385	343	42	89,09	10,91	61
LE-713	DE FUENTES NUEVAS (N-VI) A CACABELOS	LE-1575	1,450	P	8.410	7.775	635	92,45	7,55	38
LE-713	DE CACABELOS A VILLAFRANCA DEL BIERZO	LE-4570	7,000	C	1.959	1.895	64	96,73	3,27	54
LE-715	DE FRESNEDO (CL-631) A BERLANGA DEL BIERZO	LE-4685	3,000	C	1.569	1.502	67	95,73	4,27	57
LE-716	DE VEGA DE ESPINAREDA A TORENO	LE-4700	12,000	C	891	866	25	97,19	2,81	58
LE-723	DE AMBASMESTAS (N-VI) A LÍMITE DE C.A. DE GALICIA	LE-4710	1,000	C	418	407	11	97,37	2,63	32



PALENCIA

CARRETERA	TRAMO	ESTACIÓN	PK	TIPO	IMD	Nº LIGEROS	Nº PESADOS	% LIGEROS	% PESADOS	VELOCIDAD MEDIA RECORRIDO
A-231	DE P-235 A CARRIÓN DE LOS CONDES (CL-615)	PA-0745	73,150	F	7.726	6.062	1.664	78,46	21,54	109
A-231	DE CARRIÓN DE LOS CONDES (CL-615) A VILLAHERREROS (P-236)	PA-1750	102,200	P	7.480	5.500	1.980	73,53	26,47	108
A-610	DE PALENCIA A MAGAZ (N-620)	PA-0005	2,550	F	10.240	8.576	1.664	83,75	16,25	99
CL-612	DE VILLAMARTÍN DE CAMPOS (N-610) A TORREMORMOJÓN (P-921)	PA-3025	10,730	C	722	655	67	90,72	9,28	79
CL-612	DE TORREMORMOJÓN (P-921) A VILLERÍAS DE CAMPOS (P-901)	PA-1030	13,150	P	518	433	85	83,59	16,41	69
CL-613	DE PALENCIA (CL-615) A GRUJOTA (P-954)	PA-3040	0,800	C	7.476	6.779	697	90,68	9,32	56
CL-613	DE BECERRIL DE CAMPOS (P-953) A PAREDES DE NAVA (PP-9611)	PA-1050	14,800	P	3.416	3.076	340	90,05	9,95	84
CL-613	DE PAREDES DE NAVA (PP-9611) A CISNEROS (P-970)	PA-3060	32,700	C	1.764	1.581	183	89,63	10,37	85
CL-613	DE CISNEROS (P-970) A VILLADA (P-905)	PA-3065	41,500	C	1.521	1.380	141	90,73	9,27	85
CL-615	DE PALENCIA A CL-613	PA-1070	0,325	P	10.166	9.858	308	96,97	3,03	51
CL-615	DE CL-613 A P-991	PA-3075	5,400	C	5.322	4.595	727	86,34	13,66	86
CL-615	DE P-990 A VILLALDAVÍN (P-960)	PA-3085	12,200	C	4.490	3.468	1.022	77,24	22,76	90
CL-615	DE VILLALDAVÍN (P-960) A P-963	PA-1090	24,050	P	4.106	3.793	313	92,38	7,62	92
CL-615	DE VILLOLDO A CARRIÓN DE LOS CONDES (N-120)	PA-0100	34,600	F	4.325	3.916	409	90,54	9,46	88
CL-615	DE CARRIÓN DE LOS CONDES (N-120) A SALDAÑA (P-235)	PA-3110	39,000	C	3.708	3.126	582	84,30	15,70	86
CL-615	DE SALDAÑA (P-235) A P-225	PA-1120	62,050	P	3.077	2.713	364	88,17	11,83	61
CL-615	DE P-225 A FRESNO DEL RÍO (PP-2298)	PA-3700	64,250	C	2.004	1.705	299	85,08	14,92	92
CL-615	DE FRESNO DEL RÍO (PP-2298) A GUARDO (CL-626)	PA-3130	89,500	C	2.615	1.978	637	75,64	24,36	83
CL-619	DE MAGAZ (N-620) A BALTANÁS (P-131)	PA-1190	8,500	P	2.324	2.020	304	86,92	13,08	82
CL-619	DE CEVICO NAVERO (P-114) A LÍMITE DE PROVINCIA DE BURGOS	PA-3175	29,200	C	1.089	760	329	69,79	30,21	81
CL-626	DE LÍMITE PROVINCIA DE LEÓN A GUARDO (CL-615)	PA-3240	170,800	C	1.492	1.377	115	92,29	7,71	60
CL-626	DE SANTIBAÑEZ DE LA PEÑA (P-214) A CANTORAL DE LA PEÑA (P-225)	PA-1230	188,700	P	1.629	1.416	213	86,92	13,08	75
CL-626	DE CANTORAL DE LA PEÑA (P-225) A P-227	PA-3200	204,600	C	1.344	1.267	77	94,27	5,73	79
CL-626	DE P-227 A CERVERA DE PISUERGA (CL-627)	PA-1195	211,600	P	2.219	2.051	168	92,43	7,57	61
CL-626	DE CERVERA DE PISUERGA (CL-627) A P-213	PA-3355	216,600	C	2.426	2.163	263	89,16	10,84	74
CL-626	DE P-213 A AGUILAR DE CAMPOO	PA-1360	226,500	P	2.309	2.154	155	93,29	6,71	83



CARRETERA	TRAMO	ESTACIÓN	PK	TIPO	IMD	Nº LIGEROS	Nº PESADOS	% LIGEROS	% PESADOS	VELOCIDAD MEDIA RECORRIDO
CL-627	DE CERVERA DE PISUERGA A AREÑOS	PA-1265	10,700	P	667	622	45	93,25	6,75	61
P-101	DE P-110 A CUBILLAS DE CERRATO (P-103)	PA-4780	5,000	C	4	4	0	100,00	0,00	64
P-102	DE DUEÑAS (N-620) A P-110	PA-4280	1,800	C	1.597	1.250	347	78,27	21,73	66
P-103	DE CUBILLAS DE CERRATO (P-101) A LÍMITE PROVINCIA DE VALLADOLID	PA-4690	4,500	C	541	423	118	78,19	21,81	82
P-110	DE P-102 A P-101	PA-4300	1,990	C	238	216	22	90,76	9,24	83
P-110	DE CEVICO DE LA TORRE (P-131) A HERMEDES DE CERRATO (P-114)	PA-4290	21,100	C	50	46	4	92,00	8,00	73
P-113	DE CASTRILLO DE DON JUAN (P-140) A CL-619	PA-4730	6,100	C	95	88	7	92,63	7,37	70
P-123	DE CALABAZANOS (A-62) A VENTA DE BAÑOS	PA-4740	1,500	C	5.306	4.532	774	85,41	14,59	61
P-130	DE BALTANÁS (CL-619) A TORQUEMADA (P-412)	PA-4315	9,850	C	416	396	20	95,19	4,81	75
P-131	DE VALLE DE CERRATO A BALTANÁS (CL-619)	PA-4305	9,500	C	67	65	2	97,01	2,99	68
P-131	DE BALTANÁS (CL-619) A N-622	PA-4320	36,450	C	120	101	19	84,17	15,83	65
P-140	DE LÍMITE DE PROVINCIA DE BURGOS A LÍMITE DE PROVINCIA DE VALLADOLID	PA-4775	4,000	C	350	321	29	91,71	8,29	68
P-141	DE BALTANÁS (P-131) A ANTIGÜEDAD (PP-1411)	PA-4325	4,100	C	364	350	14	96,15	3,85	49
P-143	DE P-141 A LÍMITE DE PROVINCIA DE BURGOS	PA-4770	7,000	C	30	24	6	80,00	20,00	69
P-210	DE P-211 A CARDAÑO DE ABAJO	PA-4340	26,200	C	159	157	2	98,74	1,26	58
P-214	DE P-225 A SANTIBAÑEZ DE LA PEÑA (CL-626)	PA-4365	8,500	C	400	387	13	96,75	3,25	69
P-215	DE GUARDO (CL-626) A VELILLA DE RÍO CARRIÓN (P-210)	PA-4135	2,000	C	3.536	3.075	461	86,96	13,04	58
P-215	DE VELILLA DE RÍO CARRIÓN (P-210) A LÍMITE DE PROVINCIA DE LEÓN	PA-4140	5,100	C	726	701	25	96,56	3,44	70
P-220	DE AGUILAR DE CAMPOO A BRAÑOSERA	PA-4370	2,500	C	1.725	1.645	80	95,36	4,64	68
P-223	DE PUEBLA DE VALDAVIA (P-225) A P-227	PA-4380	14,600	C	137	126	11	91,97	8,03	78
P-223	DE P-222 A ALAR DEL REY (N-611)	PA-4385	28,000	C	696	668	28	95,98	4,02	61
P-225	DE CANTORAL DE LA PEÑA (CL-626) A P-214	PA-4695	9,800	C	327	301	26	92,05	7,95	81
P-225	DE P-214 A PUEBLA DE VALDAVIA (P-223)	PA-4210	19,400	C	601	554	47	92,18	7,82	74
P-225	DE P-230 A CL-615	PA-4220	39,100	C	1.066	968	98	90,81	9,19	77
P-227	DE CL-626 A OLMOS DE OJEDA (P-222)	PA-4260	17,800	C	630	595	35	94,44	5,56	80
P-227	DE P-223 A HERRERA DE PISUERGA (N-611)	PA-1250	26,040	P	756	693	63	91,67	8,33	67
P-230	DE HERRERA DE PISUERGA (P-227) A SOTOBAÑADO (P233)	PA-4390	5,600	C	505	459	46	90,89	9,11	80
P-230	DE SOTOBAÑADO (P-233) A P-225	PA-4395	19,900	C	233	220	13	94,42	5,58	84



CARRETERA	TRAMO	ESTACIÓN	PK	TIPO	IMD	Nº LIGEROS	Nº PESADOS	% LIGEROS	% PESADOS	VELOCIDAD MEDIA RECORRIDO
P-231	DE VILLANUÑO DE VALDAVIA A P-232	PA-4400	3,100	C	106	101	5	95,28	4,72	76
P-232	DE N-611 A P-231	PA-4405	9,100	C	184	169	15	91,85	8,15	73
P-233	DE SOTOBAÑADO (P-230) A BASCONES DE OJEDA (P-223)	PA-4765	6,000	C	193	178	15	92,23	7,77	77
P-235	DE SALDAÑA (CL-615) A N-120	PA-4225	8,820	C	803	733	70	91,28	8,72	79
P-236	DE VILLAHERREROS (N-120) A VILLANUÑO DE VALDAVIA (P-231)	PA-4710	12,300	C	363	327	36	90,08	9,92	72
P-236	DE VILLANUÑO DE VALDAVIA (P-231) A VILLAELES DE VALDAVIA (P-230)	PA-4720	20,000	C	291	266	25	91,41	8,59	74
P-240	DE P-241 A SALDAÑA (CL-615)	PA-4415	14,000	C	362	343	19	94,75	5,25	85
P-241	DE CARRIÓN DE LOS CONDES (N-120) A P-240	PA-4420	5,200	C	140	133	7	95,00	5,00	71
P-242	DE SAN MAMÉS DE CAMPOS (N-120) A BAHILLO (P-240)	PA-4425	5,800	C	215	193	22	89,77	10,23	76
P-245	DE OSORNO (N-611) A VILLASARRACINO (P-236)	PA-4410	9,850	C	213	205	8	96,24	3,76	77
P-403	DE P-431 A PP-4311	PA-4490	5,500	C	103	97	6	94,17	5,83	85
P-405	DE PALENCIA A P-410	PA-4145	2,200	C	1.434	1.331	103	92,82	7,18	49
P-405	DE P-410 A P-411	PA-4155	13,000	C	1.186	1.140	46	96,12	3,88	79
P-405	DE P-411 A P-412	PA-1160	20,990	P	1.026	963	63	93,86	6,14	82
P-411	DE P-410 A TORQUEMADA (P-412)	PA-4440	6,700	C	82	80	2	97,56	2,44	66
P-412	DE P-413 A ASTUDILLO (P-405)	PA-4455	17,700	C	413	356	57	86,20	13,80	76
P-413	DE QUINTANA DEL PUENTE (N-620) A P-412	PA-4450	2,500	C	278	245	33	88,13	11,87	71
P-430	DE FRÓMISTA (P-431) A P-420	PA-4470	7,900	C	19	17	2	89,47	10,53	78
P-431	DE P-430 A P-403	PA-4480	1,800	C	582	544	38	93,47	6,53	79
P-431	DE P-403 A ASTUDILLO (P-405)	PA-4485	9,700	C	514	460	54	89,49	10,51	76
P-434	DE FRÓMISTA (P-431) A LÍMITE DE PROVINCIA DE BURGOS	PA-4760	7,000	C	160	157	3	98,13	1,88	74
P-900	DE PALENCIA A P-11	PA-1505	1,025	P	4.866	4.758	108	97,78	2,22	91
P-901	DE PALENCIA A PP-9020	PA-4510	1,600	C	1.331	1.273	58	95,64	4,36	81
P-901	DE P-903 A AMPUDIA	PA-4515	23,000	C	511	489	22	95,69	4,31	82
P-903	DE P-901 A DUEÑAS (N-620)	PA-4520	9,500	C	155	142	13	91,61	8,39	75
P-904	DE AMPUDIA (P-901) A LÍMITE DE PROVINCIA DE VALLADOLID	PA-4800	4,000	C	87	85	2	97,70	2,30	79
P-905	DE N-120 A VILLADA (CL-613)	PA-4645	10,900	C	232	217	15	93,53	6,47	79
P-905	DE VILLADA (CL-613) A BOADILLA DE RIOSECO	PA-4015	20,100	C	543	430	113	79,19	20,81	98



CARRETERA	TRAMO	ESTACIÓN	PK	TIPO	IMD	Nº LIGEROS	Nº PESADOS	% LIGEROS	% PESADOS	VELOCIDAD MEDIA RECORRIDO
P-913	DE VILLARRAMIEL(P-922) A BELMONTE	PA-4540	10,700	C	209	196	13	93,78	6,22	80
P-922	DE P-912 A VILLARRAMIEL (N-610)	PA-4555	6,350	C	361	336	25	93,07	6,93	66
P-924	DE PAREDES DE NAVA (CL-613) A FRECHILLA (P-933)	PA-4590	11,950	C	135	131	4	97,04	2,96	74
P-940	DE MAZARIEGOS (N-610) A FUENTES DE NAVA (P-953)	PA-4575	7,000	C	562	492	70	87,54	12,46	81
P-943	DE AMPUDIA (P-901) A LÍMITE DE PROVINCIA DE VALLADOLID	PA-4795	3,000	C	101	94	7	93,07	6,93	68
P-952	DE FUENTES DE NAVA (P-953) A PAREDES DE NAVA (P924)	PA-4595	1,200	C	262	243	19	92,75	7,25	64
P-953	DE BECERRIL DE CAMPOS (CL-613) A FUENTES DE NAVA (P-940)	PA-4790	13,000	C	233	204	29	87,55	12,45	72
P-953	DE P-933 A VILLARRAMIEL (N-610)	PA-4755	30,000	C	238	225	13	94,54	5,46	94
P-954	DE N-610 A GRIJOTA (CL-613)	PA-4785	2,000	C	552	480	72	86,96	13,04	56
P-961	DE PAREDES DE NAVA (CL-613) A CL-615	PA-4610	10,800	C	261	239	22	91,57	8,43	83
P-963	DE CL-615 A CERVATOS DE LA CUEZA (N-120)	PA-4620	13,600	C	119	117	2	98,32	1,68	72
P-970	DE FRECHILLA (P-924) A CISNEROS (CL-613)	PA-4570	6,500	C	145	131	14	90,34	9,66	76
P-970	DE SAN ROMÁN DE LA CUBA (P-972) A LEDIGOS (N-120)	PA-4625	17,600	C	140	130	10	92,86	7,14	76
P-972	DE VILLADA (CL-613) A SAN ROMÁN DE LA CUBA (P-970)	PA-4640	2,200	C	182	171	11	93,96	6,04	80
P-972	DE SAN ROMÁN DE LA CUBA (P-970) A CERVATOS DE LA CUEZA (N-120)	PA-4630	10,500	C	154	141	13	91,56	8,44	82
P-980	DE N-120 A VILLALCÁZAR DE SIRGA (P-981)	PA-4650	4,900	C	706	616	90	87,25	12,75	78
P-980	DE VILLALCÁZAR DE SIRGA (P-981) A FRÓMISTA (N-611)	PA-4655	16,700	C	686	555	131	80,90	19,10	68
P-981	DE VILLALCÁZAR DE SIRGA (P-980) A SANTILLANA DE CAMPOS (N-611)	PA-4665	14,700	C	50	46	4	92,00	8,00	81
P-983	DE P-984 A VILLOLDO	PA-4670	10,900	C	295	284	11	96,27	3,73	80
P-984	DE N-611 A SAN CEBRIÁN DE CAMPOS (P-983)	PA-4675	6,100	C	401	388	13	96,76	3,24	74
P-990	DE LA VENTA (CL-615) A MONZÓN DE CAMPOS (N-611)	PA-4680	0,400	C	168	162	6	96,43	3,57	65
P-991	DE N-611 A CL-615	PA-4685	5,700	C	458	447	11	97,60	2,40	70



SALAMANCA

CARRETERA	TRAMO	ESTACIÓN	PK	TIPO	IMD	Nº LIGEROS	Nº PESADOS	% LIGEROS	% PESADOS	VELOCIDAD MEDIA RECORRIDO
CL-510	DE SALAMANCA A CALVARRASA DE ARRIBA	SA-3010	1,125	C	13.894	12.528	1.366	90,17	9,83	74
CL-510	DE CALVARRASA DE ARRIBA A ALBA DE TORMES	SA-0015	15,690	F	7.438	7.018	420	94,35	5,65	82
CL-510	DE ALBA DE TORMES A ANAYA DE ALBA	SA-3020	21,390	C	1.648	1.560	88	94,66	5,34	87
CL-510	DE ANAYA DE ALBA A LÍMITE DE PROVINCIA DE ÁVILA	SA-3390	32,310	C	1.243	1.046	197	84,15	15,85	92
CL-512	DE SALAMANCA A ALDEATEJADA	SA-3030	2,450	C	7.488	6.697	791	89,44	10,56	57
CL-512	DE ALDEATEJADA A VECINOS (SA-211)	SA-3400	13,300	C	2.766	2.264	502	81,85	18,15	92
CL-517	DE SALAMANCA A DOÑINOS DE SALAMANCA	SA-3090	1,160	C	6.552	6.184	368	94,38	5,62	55
CL-517	DE DOÑINOS DE SALAMANCA A CV-208	SA-3455	4,850	C	4.176	3.741	435	89,58	10,42	89
CL-517	DE CV-208 A SA-305	SA-3430	17,880	C	3.191	2.894	297	90,69	9,31	91
CL-517	DE SA-305 A VITIGUDINO (SA-315)	SA-1095	58,350	P	2.459	2.232	227	90,77	9,23	92
CL-517	DE VITIGUDINO A LUMBRALES	SA-1100	85,090	P	1.026	927	99	90,35	9,65	88
CL-517	DE LUMBRALES A LA FRONTERA CON PORTUGAL	SA-3105	91,430	C	655	630	25	96,18	3,82	69
CL-526	DE CIUDAD RODRIGO A CV-85	SA-1150	7,360	P	1.994	1.755	239	88,01	11,99	83
CL-526	DE CV-85 A LÍMITE DE C.A. DE EXTREMADURA	SA-3490	33,930	C	1.062	914	148	86,06	13,94	85
CL-605	DE CANTALAPIEDRA (SA-810) A SA-801	SA-3170	104,700	C	378	322	56	85,19	14,81	95
CL-610	DE LÍMITE DE PROVINCIA DE ÁVILA A PEÑARANDA DE BRACAMONTE	SA-1180	95,680	P	1.759	1.464	295	83,23	16,77	81
SA-100	DE N-630 A LÍMITE DE PROVINCIA DE ÁVILA	SA-4005	5,120	C	1.670	1.626	44	97,37	2,63	70
SA-102	DE SORIHUELA (N-630) A PUENTE DEL CONGOSTO	SA-4200	12,190	C	1.269	1.172	97	92,36	7,64	80
SA-104	DE GUIJUELO A LÍMITE DE PROVINCIA DE ÁVILA	SA-4205	13,260	C	270	258	12	95,56	4,44	75
SA-105	DE PEÑARANDA DE BRACAMONTE (N-501) A MACOTERA (SA-113)	SA-4470	7,930	C	1.624	1.533	91	94,40	5,60	89
SA-105	DE MACOTERA (SA-113) A LÍMITE DE PROVINCIA DE ÁVILA	SA-4190	12,650	C	1.007	941	66	93,45	6,55	80
SA-113	DE MACOTERA (SA-105) A ANAYA DE ALBA (CL-510)	SA-4210	13,210	C	318	299	19	94,03	5,97	87
SA-114	DE PEÑARANDA DE BRACAMONTE A ALBA DE TORMES (CL-510)	SA-1215	3,220	P	1.127	897	230	79,59	20,41	91
SA-114	DE ALBA DE TORMES (CL-510) A N-630	SA-4220	29,920	C	1.714	1.363	351	79,52	20,48	77
SA-200	DE N-620 A LA FRONTERA CON PORTUGAL	SA-4225	9,350	C	612	593	19	96,90	3,10	88
SA-201	DE TAMAMES (SA-215) A EL CABACO (SA-220)	SA-1240	1,010	P	1.183	1.083	100	91,55	8,45	83



CARRETERA	TRAMO	ESTACIÓN	PK	TIPO	IMD	Nº LIGEROS	Nº PESADOS	% LIGEROS	% PESADOS	VELOCIDAD MEDIA RECORRIDO
SA-201	DE EL CABACO (SA-220) A LA ALBERCA (CV-17)	SA-4235	17,450	C	1.421	1.301	120	91,56	8,44	73
SA-201	DE LA ALBERCA (CV-17) A LÍMITE DE C.A. DE EXTREMADURA	SA-4230	36,120	C	82	81	1	98,78	1,22	50
SA-203	DE SA-201 A LA PEÑA DE FRANCIA	SA-4480	6,000	C	241	235	6	97,51	2,49	50
SA-205	DE VECINOS (SA-211) A SA-210	SA-1035	0,440	P	2.676	2.480	196	92,68	7,32	75
SA-205	DE SA-210 A LINARES DE RIOFRÍO	SA-4415	3,700	C	1.111	1.075	36	96,76	3,24	85
SA-205	DE LINARES DE RIOFRÍO A SANTIBÁÑEZ DE LA SIERRA (SA220)	SA-4045	36,700	C	572	563	9	98,43	1,57	65
SA-210	DE VECINOS (SA-205) A TAMAMES	SA-4245	5,490	C	1.756	1.702	54	96,92	3,08	90
SA-211	DE N-620 A VECINOS	SA-4250	9,170	C	538	519	19	96,47	3,53	86
SA-214	DE GUIJUELO (N-630) A CRISTÓBAL (SA-220)	SA-4260	3,450	C	750	732	18	97,60	2,40	80
SA-215	DE LA FUENTE DE SAN ESTEBAN (N-620) A TAMAMES (SA201)	SA-4130	16,410	C	603	565	38	93,70	6,30	83
SA-215	DE TAMAMES (SA-201) A SA-220	SA-4125	22,710	C	611	594	17	97,22	2,78	85
SA-220	DE BÉJAR (N-630) A NAVALMORAL DE BÉJAR	SA-4060	4,860	C	1.201	1.178	23	98,08	1,92	56
SA-220	DE NAVALMORAL DE BÉJAR A SANTIBÁÑEZ DE LA SIERRA (SA-205)	SA-4495	11,750	C	571	557	14	97,55	2,45	65
SA-220	DE SANTIBÁÑEZ DE LA SIERRA(SA-205) A SA-225	SA-4050	28,880	C	584	551	33	94,35	5,65	54
SA-220	DE SA-215 A EL CABACO	SA-4075	50,160	C	216	207	9	95,83	4,17	64
SA-220	DE EL CABACO A MORASVERDES	SA-4080	56,000	C	299	274	25	91,64	8,36	82
SA-220	DE MORASVERDES A CIUDAD RODRIGO	SA-4085	88,060	C	918	875	43	95,32	4,68	75
SA-225	DE SA-220 A LÍMITE DE C.A. DE EXTREMADURA	SA-4055	5,190	C	452	433	19	95,80	4,20	68
SA-300	DE SALAMANCA A VILLAMAYOR	SA-4405	0,640	C	9.870	9.406	464	95,30	4,70	48
SA-300	DE VILLAMAYOR A LEDESMA (SA-305)	SA-1265	17,900	P	1.951	1.810	141	92,77	7,23	92
SA-302	DE LEDESMA (SA-305) A SA-315	SA-4280	23,440	C	525	505	20	96,19	3,81	97
SA-305	DE LA FUENTE DE SAN ESTEBAN (SA-315) A CL-517	SA-4385	24,700	C	271	263	8	97,05	2,95	75
SA-305	DE CL-517 A LEDESMA	SA-4380	38,200	C	498	455	43	91,37	8,63	68
SA-306	DE SA-311 A LÍMITE DE PROVINCIA DE ZAMORA	SA-4155	1,175	C	232	217	15	93,53	6,47	81
SA-311	DE LEDESMA A SA-306	SA-4160	2,700	C	717	694	23	96,79	3,21	71
SA-311	DE SA-306 A LÍMITE DE PROVINCIA DE ZAMORA	SA-4475	11,000	C	315	290	25	92,06	7,94	84
SA-314	DE VITIGUDINO A ALDEADÁVILA DE LA RIBERA	SA-4290	3,090	C	700	679	21	97,00	3,00	86



CARRETERA	TRAMO	ESTACIÓN	PK	TIPO	IMD	Nº LIGEROS	Nº PESADOS	% LIGEROS	% PESADOS	VELOCIDAD MEDIA RECORRIDO
SA-315	DE N-620 A VITIGUDINO (CL-517)	SA-4135	19,370	C	449	397	52	88,42	11,58	91
SA-315	DE VITIGUDINO (CL-517) A TRABANCA	SA-4140	35,220	C	526	491	35	93,35	6,65	91
SA-316	DE TRABANCA (SA-315) A LÍMITE DE PROVINCIA DE ZAMORA	SA-4410	1,380	C	98	98	0	100,00	0,00	57
SA-320	DE VITIGUDINO (CL-517) A VALDERRODRIGO	SA-4420	4,350	C	850	794	56	93,41	6,59	94
SA-320	DE VALDERRODRIGO A CV-51	SA-4295	15,000	C	594	564	30	94,95	5,05	84
SA-320	DE CV-51 A MIEZA	SA-4465	24,200	C	122	114	8	93,44	6,56	76
SA-324	DE CIUDAD RODRIGO A CASTILLEJO DE MARTÍN VIEJO	SA-4315	8,690	C	850	668	182	78,59	21,41	82
SA-324	DE CASTILLEJO DE MARTÍN VIEJO A SAN FELICES DE LOS GALLEGOS	SA-4440	29,820	C	220	211	9	95,91	4,09	93
SA-324	DE SAN FELICES DE LOS GALLEGOS A LUMBRALES	SA-4445	43,740	C	461	449	12	97,40	2,60	91
SA-325	DE LA FUENTE DE SAN ESTEBAN (SA-315) A CERRALBO (CL-517)	SA-4450	9,870	C	425	419	6	98,59	1,41	71
SA-330	DE LUMBRALES (CL-517) A VILVESTRE	SA-4320	3,060	C	126	121	5	96,03	3,97	50
SA-601	DE PEDROSILLO EL RALO (N-620) A SA-605	SA-4460	1,000	C	999	881	118	88,19	11,81	50
SA-601	DE LA VELLÉS (SA-605) A N-630	SA-4330	13,330	C	244	210	34	86,07	13,93	89
SA-605	DE SALAMANCA A VILLARES DE LA REINA	SA-4110	0,290	C	9.092	8.010	1.082	88,10	11,90	43
SA-605	DE VILLARES DE LA REINA A LA VELLÉS (SA-601)	SA-4395	8,450	C	2.326	1.948	378	83,75	16,25	81
SA-605	DE LA VELLÉS (SA-601) A LÍMITE DE PROVINCIA DE ZAMORA	SA-1120	12,350	P	1.900	1.683	217	88,58	11,42	95
SA-800	DE CANTALAPIEDRA (CL-605) A LÍMITE DE PROVINCIA DE VALLADOLID	SA-4485	3,000	C	327	282	45	86,24	13,76	76
SA-801	DE PEÑARANDA DE BRACAMONTE A SA-810	SA-4335	7,910	C	863	814	49	94,32	5,68	83
SA-801	DE SA-810 A CL-605	SA-4345	17,260	C	589	469	120	79,63	20,37	92
SA-804	DE SALAMANCA A BABILAFUENTE	SA-4355	4,530	C	3.853	3.359	494	87,18	12,82	71
SA-804	DE BABILAFUENTE A CANTALPINO (SA-801)	SA-4435	18,100	C	679	667	12	98,23	1,77	78
SA-810	DE ENCINAS DE ABAJO (N-501) A SA-801	SA-4365	12,380	C	1.403	1.260	143	89,81	10,19	85
SA-810	DE SA-801 A CANTALAPIEDRA	SA-4370	19,090	C	1.080	957	123	88,61	11,39	90



SEGOVIA

CARRETERA	TRAMO	ESTACIÓN	PK	TIPO	IMD	Nº LIGEROS	Nº PESADOS	% LIGEROS	% PESADOS	VELOCIDAD MEDIA RECORRIDO
A-601	DE LÍMITE DE PROVINCIA DE VALLADOLID A CL-602 (CUÉLLAR NORTE)	SG-0450	44,280	F	5.572	4.818	754	86,47	13,53	125
A-601	DE SG-205 (CUÉLLAR SUR) A SG-333 (GOMEZSERRACÍN)	SG-0455	56,910	F	6.450	5.427	1.023	84,14	15,86	125
A-601	DE SG-222 (NAVALMANZANO) A SG-211 (TABANERA DE LUENGA)	SG-0460	88,390	F	5.341	4.521	820	84,65	15,35	125
A-601	DE SG-211 (TABANERA DE LUENGA) A CL-603 (ENCINILLAS)	SG-0465	103,800	F	7.998	7.169	829	89,63	10,37	125
CL-601	DE SG-20 A CARRETERA DE PALAZUELOS DE ERESMA	SG-3430	3,120	C	12.428	11.903	525	95,78	4,22	60
CL-601	DE CARRETERA DE PALAZUELOS DE ERESMA A LA GRANJA	SG-3010	4,320	C	9.511	9.094	417	95,62	4,38	56
CL-601	DE LA GRANJA A LÍMITE DE C.A. DE MADRID	SG-0005	10,500	F	5.409	5.219	190	96,49	3,51	60
CL-602	DE LÍMITE DE PROVINCIA DE VALLADOLID A CUÉLLAR	SG-3075	111,000	C	2.041	1.507	534	73,84	26,16	64
CL-603	DE LÍMITE DE PROVINCIA DE BURGOS A SG-241	SG-3125	23,690	C	631	432	199	68,46	31,54	93
CL-603	DE SG-241 A SAN MIGUEL DE BERNUY	SG-3325	33,480	C	607	344	263	56,67	43,33	83
CL-603	DE SAN MIGUEL DE BERNUY A CANTALEJO (SG-205)	SG-3115	49,800	C	2.009	1.419	590	70,63	29,37	81
CL-603	DE CANTALEJO (SG-205) A SG-231	SG-1110	56,750	P	2.384	2.125	259	89,14	10,86	57
CL-603	DE SG-231 A TURÉGANO (SG-222)	SG-3105	59,150	C	2.016	1.474	542	73,12	26,88	81
CL-603	DE TURÉGANO (SG-222) A VILLOVELA DE PIRÓN	SG-3100	71,000	C	1.909	1.465	444	76,74	23,26	96
CL-603	DE VILLOVELA DE PIRÓN A CL-601	SG-3320	85,000	C	3.294	2.722	572	82,64	17,36	94
CL-605	DE SEGOVIA N-110, A CL-607	SG-3135	1,000	C	9.524	8.856	668	92,99	7,01	92
CL-605	DE CL-607 A GARCILLÁN (SG-313)	SG-3140	6,000	C	4.424	4.231	193	95,64	4,36	88
CL-605	DE GARCILLÁN (SG-313) A SANTA MARÍA LA REAL DE NIEVA (SG-342)	SG-0145	15,430	F	3.828	3.411	417	89,11	10,89	81
CL-605	DE SANTA MARÍA LA REAL DE NIEVA (SG-342) A MONTUENGA	SG-3330	33,000	C	1.298	1.092	206	84,13	15,87	79
CL-605	DE MONTUENGA A LÍMITE DE PROVINCIA DE ÁVILA	SG-3155	51,000	C	1.752	1.578	174	90,07	9,93	75
CL-607	DE CL-601 A CL-605	SG-3380	1,000	C	5.458	5.052	406	92,56	7,44	69
SG-112	DE RIAZA (N-110) A RIOFRÍO DE RIAZA	SG-4360	2,100	C	316	313	3	99,05	0,95	62
SG-115	DE CEREZO DE ARRIBA A LA PINILLA	SG-4385	0,680	C	210	201	9	95,71	4,29	74
SG-145	DE AYLÓN (N-110) A LÍMITE DE C.A. DE CASTILLA LA MANCHA	SG-4080	12,760	C	492	477	15	96,95	3,05	63
SG-205	DE CEREZO DE ABAJO (N-I) A SG-232	SG-1050	2,300	P	2.477	2.069	408	83,53	16,47	81
SG-205	DE SG-232 A SG-231	SG-4055	19,200	C	2.004	1.699	305	84,78	15,22	96



CARRETERA	TRAMO	ESTACIÓN	PK	TIPO	IMD	Nº LIGEROS	Nº PESADOS	% LIGEROS	% PESADOS	VELOCIDAD MEDIA RECORRIDO
SG-205	DE SG-231 A CANTALEJO (CL-603)	SG-4345	26,100	C	2.333	1.904	429	81,61	18,39	74
SG-205	DE CANTALEJO (CL-603) A HONTALBILLA (SG-211)	SG-4065	36,400	C	1.732	1.438	294	83,03	16,97	94
SG-205	DE HONTALBILLA (SG-211) A CL-601 (CUÉLLAR)	SG-1070	61,150	P	2.409	2.059	350	85,47	14,53	92
SG-211	DE TABANERA LA LUENGA (CL-601) A AGUILAFUENTE (SG-222)	SG-4335	8,000	C	1.183	1.094	89	92,48	7,52	72
SG-211	DE AGUILAFUENTE (SG-222) A HONTALBILLA	SG-4170	19,160	C	872	736	136	84,40	15,60	75
SG-222	DE TURÉGANO (CL-603) A AGUILAFUENTE	SG-4340	4,000	C	679	510	169	75,11	24,89	92
SG-222	DE AGUILAFUENTE A NAVALMANZANO (CL-601)	SG-4175	14,100	C	1.012	716	296	70,75	29,25	78
SG-223	DE CUÉLLAR (CL-601) A LÍMITE DE PROVINCIA DE VALLADOLID	SG-4185	7,000	C	1.352	882	470	65,24	34,76	74
SG-231	DE CL-603 A SG-205	SG-4190	1,650	C	412	351	61	85,19	14,81	86
SG-232	DE EL OLMO (SG-234) A SEPÚLVEDA (SG-241)	SG-1205	7,775	P	1.257	1.178	79	93,72	6,28	90
SG-232	DE SEPÚLVEDA (SG-241) A SG-205	SG-4395	21,300	C	539	517	22	95,92	4,08	66
SG-234	DE CASTILLEJO DE MESLEÓN A SG-232	SG-4355	0,525	C	575	511	64	88,87	11,13	82
SG-241	DE SEPÚLVEDA (SG-232) A CL-603	SG-4215	4,900	C	327	321	6	98,17	1,83	71
SG-241	DE CL-603 A LAGUNA DE CONTRERAS	SG-4220	26,310	C	176	166	10	94,32	5,68	66
SG-313	DE CL-605 A ABADES	SG-4235	5,000	C	1.020	785	235	76,96	23,04	82
SG-322	DE N-110 A MUÑOPEURO	SG-4245	3,100	C	442	432	10	97,74	2,26	69
SG-332	DE NAVALMANZANO (CL-601) A NAVAS DE ORO (SG-342)	SG-4250	6,800	C	947	560	387	59,13	40,87	77
SG-333	DE CL-601 A SG-342	SG-4350	4,000	C	1.450	1.202	248	82,90	17,10	75
SG-333	DE SG-342 A LÍMITE DE PROVINCIA DE VALLADOLID (SG344)	SG-4440	18,000	C	1.123	953	170	84,86	15,14	71
SG-342	DE CUÉLLAR (CL-601) A SG-333	SG-4260	6,000	C	1.808	1.629	179	90,10	9,90	68
SG-342	DE SG-333 A NAVAS DE ORO	SG-4265	16,000	C	879	695	184	79,07	20,93	75
SG-342	DE NAVAS DE ORO A NAVA DE LA ASUNCIÓN	SG-4270	29,000	C	1.539	1.250	289	81,22	18,78	61
SG-342	DE NAVA DE LA ASUNCIÓN A SANTA MARÍA LA REAL DE NIEVA (CL-605)	SG-4255	35,000	C	2.277	1.961	316	86,12	13,88	63
SG-343	DE NAVA DE LA ASUNCIÓN (SG-342) A SANTIUSTE DE SAN JUAN BAUTISTA	SG-4275	2,110	C	1.369	1.145	224	83,64	16,36	68
SG-343	DE SANTIUSTE DE SAN JUAN BAUTISTA A LÍMITE DE PROVINCIA DE VALLADOLID	SG-1280	14,930	P	530	432	98	81,51	18,49	68
SG-351	DE SANTIUSTE DE SAN JUAN BAUTISTA A N-601	SG-4285	2,900	C	664	528	136	79,52	20,48	71
SG-411	DE N-601 A N-VI	SG-4300	3,130	C	1.250	1.079	171	86,32	13,68	74



CARRETERA	TRAMO	ESTACIÓN	PK	TIPO	IMD	Nº LIGEROS	Nº PESADOS	% LIGEROS	% PESADOS	VELOCIDAD MEDIA RECORRIDO
SG-413	DE N-601 A LÍMITE DE PROVINCIA DE ÁVILA	SG-4370	3,350	C	364	363	1	99,73	0,27	63
SG-500	DE N-VI A POLÍGONO INDUSTRIAL DE EL ESPINAR	SG-4410	2,000	C	1.485	1.060	425	71,38	28,62	66
SG-500	DE POLÍGONO INDUSTRIAL DE EL ESPINAR A LÍMITE DE PROVINCIA DE ÁVILA	SG-4305	10,000	C	868	851	17	98,04	1,96	88
SG-612	DE N-110 A NAVAFRÍA	SG-4390	1,200	C	444	429	15	96,62	3,38	72
SG-615	DEL PUERTO DE NAVACERRADA (CL-601) A LÍMITE DE C.A. DE MADRID	SG-4130	1,600	C	642	353	289	54,98	45,02	57
SG-722	DE N-110 A SG-723	SG-4365	4,000	C	467	458	9	98,07	1,93	57
SG-723	DE N-110 A OTERO DE HERREROS (N-603)	SG-1310	6,000	P	1.289	1.085	204	84,17	15,83	84
SG-724	DE SEGOVIA A CARRETERA A PALACIO DE RIOFRÍO	SG-4400	3,000	C	2.319	2.186	133	94,26	5,74	54
SG-724	DE CARRETERA A PALACIO DE RIOFRÍO A N-110	SG-4420	6,000	C	608	568	40	93,42	6,58	61
SG-911	DE N-I A N-110	SG-4315	3,450	C	687	611	76	88,94	11,06	79
SG-945	DE MADERUELO A LÍMITE DE PROVINCIA DE BURGOS	SG-4090	29,330	C	477	434	43	90,99	9,01	60



SORIA

CARRETERA	TRAMO	ESTACIÓN	PK	TIPO	IMD	Nº LIGEROS	Nº PESADOS	% LIGEROS	% PESADOS	VELOCIDAD MEDIA RECORRIDO
CL-101	DE ÁGREDA (N-122) A ÓLVEGA	SO-0040	3,100	F	3.733	2.483	1.250	66,51	33,49	83
CL-101	DE ÓLVEGA A N-234	SO-3035	11,000	C	1.865	1.056	809	56,62	43,38	96
CL-101	DE N-234 A GÓMARA	SO-3315	36,000	C	2.721	1.411	1.310	51,86	48,14	94
CL-101	DE GÓMARA A CARRETERA DE Baniel-Perdices	SO-1025	43,800	P	2.378	1.346	1.032	56,60	43,40	101
CL-101	DE CARRETERA DE Baniel-Perdices A Almazán (N-111)	SO-1020	71,160	P	2.584	1.399	1.185	54,14	45,86	80
CL-101	DE ALMAZÁN A VILLASAYAS	SO-1015	76,070	P	976	862	114	88,32	11,68	81
CL-101	DE VILLASAYAS A BARAHONA (SO-132)	SO-3360	95,000	C	924	797	127	86,26	13,74	92
CL-101	DE BARAHONA (SO-132) A LÍMITE DE C.A. DE CASTILLA LA MANCHA	SO-3005	100,900	C	836	711	125	85,05	14,95	78
CL-116	DE EL BURGO DE OSMA A HORTEZUELA (SO-152)	SO-1095	18,060	P	1.660	1.246	414	75,06	24,94	88
CL-116	DE SO-100 A ALMAZÁN (N-111)	SO-1085	45,720	P	1.791	1.262	529	70,46	29,54	86
CL-116	DE ALMAZÁN (N-111) A MORÓN DE ALMAZÁN	SO-3080	51,000	C	1.288	945	343	73,37	26,63	92
CL-116	DE MORÓN DE ALMAZÁN A MONTEAGUDO DE LAS VICARIAS	SO-1075	78,300	P	1.838	1.295	543	70,46	29,54	86
CL-117	DE DURUELO DE LA SIERRA A MOLINOS DE DUERO (SO820)	SO-3250	45,000	C	2.458	1.637	821	66,60	33,40	65
CL-117	DE MOLINOS DE DUERO (SO-820) A ABEJAR	SO-1240	54,080	P	1.331	1.201	130	90,23	9,77	82
SO-100	DE N-111 A QUINTANA REDONDA (SO-115)	SO-1100	0,550	P	1.842	1.711	131	92,89	7,11	95
SO-100	DE QUINTANA REDONDA (SO-115) A FUENTEPINILLA (SO110)	SO-4105	28,000	C	1.592	1.543	49	96,92	3,08	90
SO-100	DE FUENTEPINILLA (SO-110) A CL-116	SO-4115	34,000	C	1.780	1.708	72	95,96	4,04	84
SO-110	DE ALMAZÁN (N-111) A MATAMALA DE ALMAZÁN (SO115)	SO-4340	3,000	C	1.393	1.308	85	93,90	6,10	71
SO-110	DE MATAMALA DE ALMAZÁN (SO-115) A FUENTEPINILLA (SO-100)	SO-4120	21,000	C	56	47	9	83,93	16,07	64
SO-110	DE FUENTEPINILLA (SO-100) A N-122	SO-4130	39,000	C	71	70	1	98,59	1,41	71
SO-115	DE QUINTANA REDONDA (SO-100) A MATAMALA DE ALMAZÁN (SO-110)	SO-4295	2,000	C	616	528	88	85,71	14,29	77
SO-132	DE N-II A BARAHONA (CL-101)	SO-4135	1,000	C	433	424	9	97,92	2,08	62
SO-132	DE BARAHONA A LA RIBA DE ESCALOTE	SO-4300	31,000	C	163	138	25	84,66	15,34	54
SO-132	DE LA RIBA DE ESCALOTE A SO-160	SO-4305	56,000	C	72	69	3	95,83	4,17	76
SO-135	DE RETORTILLO DE SORIA (SO-160) A MONTEJO DE TIERMES	SO-4310	3,000	C	90	73	17	81,11	18,89	77
SO-135	DE MONTEJO DE TIERMES A LÍMITE DE PROVINCIA DE SEGOVIA	SO-4320	29,000	C	95	86	9	90,53	9,47	79



CARRETERA	TRAMO	ESTACIÓN	PK	TIPO	IMD	Nº LIGEROS	Nº PESADOS	% LIGEROS	% PESADOS	VELOCIDAD MEDIA RECORRIDO
SO-152	DE BERLANGA DE DUERO A BARCONES	SO-4140	16,000	C	596	548	48	91,95	8,05	77
SO-160	DE EL BURGO DE OSMA (N-122) A PUENTE PORTUGUÍ	SO-4145	1,900	C	1.182	1.115	67	94,33	5,67	60
SO-160	DEL PUENTE PORTUGUÍ A RECUERDA	SO-4155	13,000	C	382	340	42	89,01	10,99	92
SO-340	DE ALMENAR DE SORIA (N-122) A GÓMARA (CL-101)	SO-4030	3,000	C	601	542	59	90,18	9,82	75
SO-340	DE GÓMARA (CL-101) A SERÓN DE NÁGIMA	SO-4170	21,000	C	969	899	70	92,78	7,22	86
SO-350	DE GÓMARA (CL-101) A DEZA	SO-4180	3,000	C	164	152	12	92,68	7,32	73
SO-380	DE MATALEBRERAS (N-122) A ÓLVEGA	SO-4325	5,000	C	1.504	1.437	67	95,55	4,45	78
SO-382	DE N-122 A LÍMITE DE C.A. DE ARAGÓN	SO-4330	3,000	C	119	108	11	90,76	9,24	56
SO-411	DE N-II A LÍMITE DE C.A. DE CASTILLA LA MANCHA	SO-4185	1,000	C	253	248	5	98,02	1,98	60
SO-615	DE GARRAY (N-111) A SO-650	SO-1045	1,750	P	1.506	1.401	105	93,03	6,97	77
SO-615	DE SO-650 A SO-630	SO-4050	29,000	C	242	205	37	84,71	15,29	66
SO-615	DE SO-630 A LÍMITE DE C.A. DE LA RIOJA	SO-4060	38,000	C	943	875	68	92,79	7,21	50
SO-620	DE LA RUBIA (SO-615) A N-111	SO-4280	1,000	C	86	71	15	82,56	17,44	63
SO-630	DE SO-615 A SAN PEDRO MANRIQUE (SO-650)	SO-4335	8,000	C	1.308	1.233	75	94,27	5,73	59
SO-630	DE SAN PEDRO MANRIQUE (SO-650) A CASTILRUIZ	SO-4195	36,000	C	1.339	1.211	128	90,44	9,56	61
SO-630	DE CASTILRUIZ A N-122	SO-4205	45,000	C	952	842	110	88,45	11,55	91
SO-650	DE PUERTO DE ONCALA (SO-615) A SAN PEDRO MANRIQUE	SO-4285	12,000	C	912	846	66	92,76	7,24	74
SO-800	DE TOLEDILLO (N-234) A EL ROYO (SO-820)	SO-4290	2,000	C	989	977	12	98,79	1,21	63
SO-810	DE N-234 A SO-820	SO-4350	6,000	C	530	465	65	87,74	12,26	86
SO-820	DE N-111 A SOTILLO DEL RINCÓN	SO-1215	2,990	P	796	748	48	93,97	6,03	83
SO-820	DE SO-810 A SO-830	SO-4220	31,000	C	1.919	1.806	113	94,11	5,89	92
SO-820	DE SO-830 A MOLINOS DE DUERO (CL-117)	SO-4245	37,000	C	1.733	1.677	56	96,77	3,23	70
SO-830	DE VINUESA (SO-820) A PUERTO DE SANTA INÉS	SO-4230	3,000	C	328	312	16	95,12	4,88	70
SO-830	DEL PUERTO DE SANTA INÉS A LÍMITE DE C.A. DE LA RIOJA	SO-4345	29,600	C	80	60	20	75,00	25,00	51
SO-910	DE N-122 A ABEJAR (N-234)	SO-4260	12,000	C	432	412	20	95,37	4,63	82
SO-920	DE EL BURGO DE OSMA (N-122) A VALDEMALUQUE	SO-1265	3,730	P	1.354	1.259	95	92,98	7,02	86
SO-920	DE VALDEMALUQUE A SAN LEONARDO DE YAGÜE	SO-4270	30,000	C	641	623	18	97,19	2,81	70



CARRETERA	TRAMO	ESTACIÓN	PK	TIPO	IMD	Nº LIGEROS	Nº PESADOS	% LIGEROS	% PESADOS	VELOCIDAD MEDIA RECORRIDO
SO-934	DE SAN LEONARDO DE YAGÜE (SO-920) A GUJOSA	SO-4355	4,000	C	866	778	88	89,84	10,16	72
SO-934	DE GUJOSA A LÍMITE DE PROVINCIA DE BURGOS	SO-4275	28,000	C	534	458	76	85,77	14,23	70



VALLADOLID

CARRETERA	TRAMO	ESTACIÓN	PK	TIPO	IMD	Nº LIGEROS	Nº PESADOS	% LIGEROS	% PESADOS	VELOCIDAD MEDIA RECORRIDO
A-601	DE VALLADOLID A CL-600	VA-3020	10,500	F	15.226	11.536	3.690	75,80	24,20	76
A-601	DE VALLADOLID A VA-200 (ALDEAMAYOR)	VA-0600	15,780	F	12.751	11.457	1.294	89,85	10,15	106
A-601	DE VA-200 (ALDEAMAYOR) A VA-301 (PORTILLO)	VA-0605	19,880	F	10.460	9.262	1.198	88,55	11,45	121
A-601	DE VA-301 (PORTILLO) A VP-2203 (SANTIAGO DEL ARROYO)	VA-0610	27,840	F	6.659	5.754	905	86,41	13,59	103
CL-600	DE SIMANCAS A CL-610	VA-3480	3,000	C	5.108	4.599	509	90,04	9,96	68
CL-600	DE CL-610 A VIANA DE CEGA	VA-3315	7,000	C	5.334	4.803	531	90,04	9,96	71
CL-600	DE BOECILLO A CL-601	VA-3305	16,000	C	5.728	5.097	631	88,98	11,02	62
CL-600	DE CL-601 A VA-200	VA-3255	21,000	C	3.329	2.386	943	71,67	28,33	92
CL-602	DE LÍMITE DE PROVINCIA DE ZAMORA A CASTRONUÑO (VA-610)	VA-3055	16,000	C	796	566	230	71,11	28,89	63
CL-602	DE CASTRONUÑO (VA-610) A ALAEJOS (N-620)	VA-1050	26,000	P	836	680	156	81,34	18,66	68
CL-602	DE ALAEJOS (N-620) A NAVA DEL REY (VA-800)	VA-3045	33,000	C	956	872	84	91,21	8,79	86
CL-602	DE NAVA DEL REY (VA-800) A MEDINA DEL CAMPO	VA-3040	44,000	C	2.067	1.949	118	94,29	5,71	71
CL-602	DE MEDINA DEL CAMPO A OLMEDO	VA-3035	67,000	C	2.547	2.286	261	89,75	10,25	76
CL-602	DE OLMEDO A ÍSCAR	VA-0030	82,200	F	2.839	2.364	475	83,27	16,73	78
CL-602	DE ÍSCAR A VA-333	VA-3025	94,000	C	1.583	946	637	59,76	40,24	96
CL-610	DE COVARESA A EL PINAR DE ANTEQUERA	VA-0080	4,450	F	7.887	7.605	282	96,42	3,58	36
CL-610	DE EL PINAR DE ANTEQUERA A PUENTEDUERO (CL-600)	VA-3595	7,000	C	6.595	6.345	250	96,21	3,79	60
CL-610	DE PUENTEDUERO (CL-600) A SERRADA (VA-405)	VA-3495	13,000	C	2.766	2.601	165	94,03	5,97	71
CL-610	DE SERRADA (VA-405) A MEDINA DEL CAMPO	VA-1085	28,050	P	2.851	2.631	220	92,28	7,72	69
CL-610	DE MEDINA DEL CAMPO A FUENTE EL SOL (VA-801)	VA-3090	57,000	C	1.892	1.749	143	92,44	7,56	84
CL-612	DE VA-912 A MEDINA DE RIOSECO (N-601)	VA-3145	32,000	C	592	484	108	81,76	18,24	67
CL-612	DE MEDINA DE RIOSECO (N-601) A VILLAFRECHÓS (VA524)	VA-3150	43,000	C	1.214	990	224	81,55	18,45	92
CL-621	DE MAYORGA DE CAMPOS (N-601) A LÍMITE DE PROVINCIA DE LEÓN	VA-3160	3,000	C	703	503	200	71,55	28,45	91
VA-101	DE PEÑAFIEL (N-122) A PESQUERA DE DUERO	VA-4180	3,000	C	1.899	1.626	273	85,62	14,38	87
VA-101	DE PESQUERA DE DUERO A VILLAFUERTE	VA-4185	22,000	C	163	151	12	92,64	7,36	76
VA-102	DE VALORIA LA BUENA (VA-103) A LÍMITE DE PROVINCIA DE PALENCIA	VA-4205	2,000	C	700	623	77	89,00	11,00	68
VA-103	DE N-620 A VALORIA LA BUENA (VA-102)	VA-4440	3,000	C	904	847	57	93,69	6,31	74



CARRETERA	TRAMO	ESTACIÓN	PK	TIPO	IMD	Nº LIGEROS	Nº PESADOS	% LIGEROS	% PESADOS	VELOCIDAD MEDIA RECORRIDO
VA-104	DE QUINTANILLA DE ONÉSIMO (N-122) A VILLAFUERTE	VA-4210	6,000	C	184	168	16	91,30	8,70	72
VA-113	DE SANTOVENIA A VA-VP-3003	VA-4220	5,500	C	7.191	6.485	706	90,18	9,82	72
VA-113	DE VA-VP-3003 A CABEZÓN DE PISUERGA	VA-1230	10,900	P	4.105	3.917	188	95,42	4,58	35
VA-113	DE CABEZÓN DE PISUERGA A N-620	VA-4215	14,000	C	1.255	1.184	71	94,34	5,66	43
VA-130	DE N-122 A LÍMITE DE PROVINCIA DE BURGOS	VA-4235	1,000	C	633	552	81	87,20	12,80	78
VA-140	DE VALLADOLID A OLMOS DE ESGUEVA	VA-1165	6,400	P	4.559	4.316	243	94,67	5,33	67
VA-140	DE OLMOS DE ESGUEVA A VA-103	VA-4170	29,000	C	1.082	1.042	40	96,30	3,70	77
VA-140	DE VA-103 A VA-110	VA-4240	52,000	C	486	448	38	92,18	7,82	81
VA-200	DE ALDEAMAYOR DE SAN MARTÍN (CL-601) A CL-600	VA-4460	4,000	C	1.049	929	120	88,56	11,44	67
VA-203	DE QUINTANILLA DE ONÉSIMO (N-122) A COGECES DEL MONTE	VA-4260	6,000	C	199	153	46	76,88	23,12	75
VA-203	DE COGECES DEL MONTE A LÍMITE DE PROVINCIA DE SEGOVIA	VA-4265	18,000	C	562	498	64	88,61	11,39	78
VA-210	DE PEÑAFIEL (VA-223) A COGECES DEL MONTE (VA-203)	VA-4280	17,000	C	249	214	35	85,94	14,06	77
VA-211	DE CASTRILLO DE DUERO A LÍMITE DE PROVINCIA DE BURGOS	VA-4500	1,000	C	41	39	2	95,12	4,88	68
VA-223	DE PEÑAFIEL A CAMPASPERO	VA-1285	3,250	P	942	621	321	65,92	34,08	77
VA-241	DE PEÑAFIEL A LÍMITE DE PROVINCIA DE SEGOVIA	VA-4295	7,000	C	361	354	7	98,06	1,94	94
VA-301	DE ARRABAL DE PORTILLO (CL-601) A MOJADOS (N-601)	VA-4485	5,000	C	814	702	112	86,24	13,76	60
VA-302	DE MOJADOS A LA PEDRAJA DE PORTILLO	VA-4490	3,000	C	569	543	26	95,43	4,57	65
VA-303	DE LA PEDRAJA DE PORTILLO A ARRABAL DE PORTILLO (VA-301)	VA-4590	5,000	C	1.075	967	108	89,95	10,05	68
VA-404	DE MEDINA DEL CAMPO A MATAPOZUELOS	VA-4330	13,000	C	1.044	947	97	90,71	9,29	62
VA-404	DE MATAPOZUELOS A MOJADOS (N-601)	VA-4325	23,000	C	1.541	1.344	197	87,22	12,78	69
VA-405	DE TORDESILLAS A SERRADA	VA-4475	6,000	C	1.082	862	220	79,67	20,33	69
VA-405	DE SERRADA A MATAPOZUELOS	VA-4560	17,000	C	733	651	82	88,81	11,19	71
VA-405	DE MATAPOZUELOS A OLMEDO	VA-4470	29,000	C	363	334	29	92,01	7,99	85
VA-410	DE OLMEDO (CL-112) A ATAQUINES (N-VI)	VA-4335	12,000	C	357	285	72	79,83	20,17	83
VA-504	DE N-601 A LÍMITE DE PROVINCIA DE ZAMORA	VA-4355	6,000	C	217	211	6	97,24	2,76	67
VA-505	DE MEDINA DE RIOSECO A VILLABRÁGIMA (VA-511)	VA-4075	5,000	C	1.659	1.293	366	77,94	22,06	75
VA-505	DE VA-524 A VILLARDEFRADES (N-VI)	VA-4065	22,000	C	942	621	321	65,92	34,08	63
VA-510	DE LA MUDARRA (N-601) A CASTROMONTE (VA-515)	VA-4570	4,000	C	700	654	46	93,43	6,57	78



CARRETERA	TRAMO	ESTACIÓN	PK	TIPO	IMD	Nº LIGEROS	Nº PESADOS	% LIGEROS	% PESADOS	VELOCIDAD MEDIA RECORRIDO
VA-514	DE ZARATÁN (N-601) A WAMBA	VA-4350	7,000	C	1.400	1.244	156	88,86	11,14	63
VA-514	DE WAMBA A TORRELOBATÓN (VA-515)	VA-4580	21,000	C	429	411	18	95,80	4,20	70
VA-515	DE TORDESILLAS A TORRELOBATÓN (VA-514)	VA-4100	3,000	C	515	392	123	76,12	23,88	76
VA-515	DE TORRELOBATÓN A CASTROMONTE (VA-510)	VA-4110	24,000	C	268	251	17	93,66	6,34	80
VA-515	DE VA-511 A MEDINA DE RIOSECO (N-601)	VA-4120	37,000	C	245	232	13	94,69	5,31	71
VA-524	DE TORDEHUMOS (VA-505) A VILLAFRECHÓS	VA-4345	5,000	C	267	228	39	85,39	14,61	75
VA-541	DE BECILLA DE VALDERADUEY (N-601) A LÍMITE DE PROVINCIA DE LEÓN	VA-4465	6,500	C	233	227	6	97,42	2,58	83
VA-542	DE MAYORGA (N-601) A LÍMITE DE PROVINCIA DE LEÓN	VA-4530	5,000	C	380	358	22	94,21	5,79	58
VA-602	DE N-620 A LÍMITE DE PROVINCIA DE ZAMORA	VA-4365	3,000	C	203	189	14	93,10	6,90	78
VA-610	DE N-620 A CASTRONUÑO	VA-4360	8,000	C	346	334	12	96,53	3,47	71
VA-705	DE VILLARDEFRADES A LÍMITE DE PROVINCIA DE ZAMORA	VA-1060	13,400	P	823	642	181	78,01	21,99	69
VA-800	DE NAVA DEL REY (CL-602) A CASTREJÓN	VA-4375	6,000	C	251	236	15	94,02	5,98	84
VA-801	DE ATAQUINES (N-VI) A FUENTE EL SOL (CL-610)	VA-4540	5,000	C	284	242	42	85,21	14,79	88
VA-801	DE FUENTE EL SOL (CL-610) A CASTREJÓN (VA-800)	VA-4370	15,000	C	240	164	76	68,33	31,67	84
VA-801	DE CASTREJÓN (VA-800) A ALAEJOS (N-620)	VA-4550	37,000	C	632	602	30	95,25	4,75	76
VA-900	DE VALLADOLID (N-620) A FUENSALDAÑA	VA-4385	5,000	C	4.837	4.516	321	93,36	6,64	41
VA-900	DE FUENSALDAÑA A MUCIENTES	VA-4510	8,000	C	2.182	1.934	248	88,63	11,37	74
VA-900	DE MUCIENTES A TRIGUEROS DEL VALLE	VA-4390	17,000	C	590	567	23	96,10	3,90	66
VA-905	DE MEDINA DE RIOSECO (N-601) A VILLALÓN DE CAMPOS (N-610)	VA-1130	10,850	P	914	798	116	87,31	12,69	85
VA-905	DE VILLALÓN DE CAMPOS (N-610) A LÍMITE DE PROVINCIA DE PALENCIA	VA-4135	25,000	C	400	348	52	87,00	13,00	81
VA-912	DE MUCIENTES A VP-4005 (ANTIGUA L-910)	VA-4400	17,500	C	546	526	20	96,34	3,66	74
VA-913	DE MEDINA DE RIOSECO (N-601) A LÍMITE DE PROVINCIA DE PALENCIA	VA-4405	3,000	C	391	363	28	92,84	7,16	69
VA-920	DE MEDINA DE RIOSECO (N-601) A N-610	VA-4415	8,000	C	193	183	10	94,82	5,18	72
VA-931	DE BECILLA DE VALDERADUEY (N-601) A VA-932	VA-4455	7,500	C	197	183	14	92,89	7,11	76
VA-931	DE VA-932 A LÍMITE DE PROVINCIA DE PALENCIA	VA-4420	20,000	C	109	92	17	84,40	15,60	66
VA-932	DE VILLALÓN DE CAMPOS (N-610) A VA-931	VA-4425	3,500	C	636	589	47	92,61	7,39	82
VA-932	DE VA-931 A Saelices de Mayorga	VA-4520	15,000	C	212	185	27	87,26	12,74	58
VA-941	DE Saelices de Mayorga a LÍMITE DE PROVINCIA DE LEÓN	VA-4430	9,000	C	367	342	25	93,19	6,81	81



ZAMORA

CARRETERA	TRAMO	ESTACIÓN	PK	TIPO	IMD	Nº LIGEROS	Nº PESADOS	% LIGEROS	% PESADOS	VELOCIDAD MEDIA RECORRIDO
CL-527	DE ZAMORA A ZA-330	ZA-1045	2,615	P	4.567	4.095	472	89,66	10,34	70
CL-527	DE ZA-330 A PERERUELA	ZA-3050	5,000	C	2.433	2.056	377	84,50	15,50	87
CL-527	DE PERERUELA A BERMILLO DE SAYAGO	ZA-1055	31,850	P	1.726	1.533	193	88,82	11,18	102
CL-527	DE BERMILLO DE SAYAGO A ZA-315	ZA-3060	39,000	C	1.218	973	245	79,89	20,11	100
CL-527	DE ZA-315 A FERMOSELLE (ZA-316)	ZA-3065	57,000	C	856	747	109	87,27	12,73	88
CL-527	DE FERMOSELLE (ZA-316) A LA FRONTERA CON PORTUGAL	ZA-3570	68,000	C	324	293	31	90,43	9,57	71
CL-602	DE ZA-611 A ZA-605	ZA-1010	2,700	P	3.081	2.438	643	79,13	20,87	83
CL-602	DE ZA-605 A CANAL DE SAN JOSÉ (pk = 8,200)	ZA-3005	5,000	C	1.431	1.083	348	75,68	24,32	85
CL-605	DE LÍMITE DE PROVINCIA DE SALAMANCA A CAÑIZAL	ZA-3085	113,000	C	952	743	209	78,05	21,95	85
CL-605	DE CAÑIZAL A FUENTESAÚCO	ZA-3090	129,000	C	487	374	113	76,80	23,20	94
CL-605	DE FUENTESAÚCO A EL PIÑERO (ZA-611)	ZA-3095	147,000	C	748	645	103	86,23	13,77	85
CL-605	DE EL PIÑERO (ZA-611) A CASASECA DE LAS CHANAS (ZA623)	ZA-1100	150,200	P	1.361	1.215	146	89,27	10,73	89
CL-605	DE CASASECA DE LAS CHANAS (ZA-623) A ZA-610	ZA-3525	167,000	C	3.330	2.733	597	82,07	17,93	85
CL-605	DE ZA-610 A ZAMORA	ZA-3110	169,000	C	11.914	11.296	618	94,81	5,19	67
CL-612	DE VILLAMAYOR DE CAMPOS A VILLALPANDO	ZA-1120	68,950	P	1.262	1.075	187	85,18	14,82	95
CL-612	DE VILLALPANDO A ZA-702	ZA-3125	73,000	C	1.131	986	145	87,18	12,82	87
CL-612	DE CASTRONUEVO (ZA-714) A ZA-711	ZA-1140	100,300	P	1.362	1.222	140	89,72	10,28	93
CL-612	DE ZA-711 A MONFARRACINOS	ZA-3145	111,500	C	3.066	2.858	208	93,22	6,78	93
CL-612	DE MONFARRACINOS A ZAMORA	ZA-3530	119,300	C	4.678	3.870	808	82,73	17,27	76
ZA-100	DE SANTOVENIA (N-630) A CARRETERA A MÓZAR	ZA-4485	7,000	C	1.007	711	296	70,61	29,39	84
ZA-100	DE CARRETERA A MÓZAR A MORALES DE VALVERDE	ZA-4545	18,000	C	522	431	91	82,57	17,43	80
ZA-100	DE MORALES DE VALVERDE A TÁBARA (N-631)	ZA-4195	35,100	C	336	294	42	87,50	12,50	90
ZA-102	DE LÍMITE DE C.A. DE GALICIA A ZA-101	ZA-4495	8,500	C	202	176	26	87,13	12,87	53
ZA-103	DE ZA-104 A CASAYO	ZA-4505	0,500	C	455	452	3	99,34	0,66	67
ZA-104	DE PUEBLA DE SANABRIA (N-525) A ZA-103	ZA-1170	2,000	P	2.914	2.713	201	93,10	6,90	69
ZA-104	DE ZA-103 A MONCABRIL (LAGO DE SANABRIA)	ZA-4175	12,000	C	454	429	25	94,49	5,51	70



CARRETERA	TRAMO	ESTACIÓN	PK	TIPO	IMD	Nº LIGEROS	Nº PESADOS	% LIGEROS	% PESADOS	VELOCIDAD MEDIA RECORRIDO
ZA-105	DE CAMARZANA DE TERA (N-525) A N-631	ZA-4490	7,000	C	671	581	90	86,59	13,41	84
ZA-106	DE N-525 A LÍMITE DE COMUNIDAD AUTÓNOMA DE GALICIA	ZA-4590	5,000	C	108	106	2	98,15	1,85	66
ZA-110	DE CAMARZANA DE TERA (N-525) A SANTIBÁÑEZ DE VIDRIALES	ZA-4180	2,000	C	894	740	154	82,77	17,23	88
ZA-110	DE SANTIBÁÑEZ DE VIDRIALES A LÍMITE DE PROVINCIA DE LEÓN	ZA-4540	12,000	C	723	613	110	84,79	15,21	87
ZA-111	DE RIONEGRO DEL PUENTE (N-525) A LÍMITE DE PROVINCIA DE LEÓN	ZA-4185	1,500	C	297	185	112	62,29	37,71	71
ZA-123	DE N-630 A TÁBARA	ZA-4200	17,500	C	332	277	55	83,43	16,57	73
ZA-125	DE LÍMITE DE PROVINCIA DE LEÓN A PALACIOS DE SANABRIA (N-525)	ZA-4150	3,000	C	299	284	15	94,98	5,02	74
ZA-302	DE EL CUBO DE LA TIERRA DEL VINO (N-630) A PEÑAUSENDE (ZA-305)	ZA-4205	3,500	C	416	357	59	85,82	14,18	81
ZA-302	DE PEÑAUSENDE (ZA-305) A ZA-306	ZA-4210	19,900	C	288	213	75	73,96	26,04	71
ZA-302	DE FRESNO DE SAYAGO A BERMILLO DE SAYAGO (CL-527)	ZA-4220	33,500	C	427	353	74	82,67	17,33	73
ZA-305	DE N-630 A SAN MARCIAL	ZA-4235	2,600	C	2.008	1.901	107	94,67	5,33	83
ZA-305	DE SAN MARCIAL A PEÑAUSENDE (ZA-302)	ZA-4470	13,000	C	575	520	55	90,43	9,57	84
ZA-305	DE PEÑAUSENDE (ZA-302) A LÍMITE DE PROVINCIA DE SALAMANCA	ZA-4230	27,000	C	295	243	52	82,37	17,63	82
ZA-306	DE PUEBLICA DE CAMPEÁN (ZA-320) A ZA-302	ZA-4075	13,300	C	203	182	21	89,66	10,34	77
ZA-306	DE ZA-302 A MORALEJA DE SAYAGO	ZA-4080	17,000	C	262	224	38	85,50	14,50	78
ZA-311	DE MORALINA A BERMILLO DE SAYAGO	ZA-4255	10,000	C	848	737	111	86,91	13,09	88
ZA-311	DE BERMILLO DE SAYAGO A ALMEIDA (ZA-320)	ZA-4260	15,000	C	614	564	50	91,86	8,14	89
ZA-315	DE CL-527 A LÍMITE DE PROVINCIA DE SALAMANCA	ZA-4435	1,500	C	523	435	88	83,17	16,83	63
ZA-320	DE PUEBLICA DE CAMPEÁN (ZA-320) A FRESNO DE SAYAGO (ZA-302)	ZA-4240	3,500	C	422	403	19	95,50	4,50	71
ZA-320	DE FRESNO DE SAYAGO (ZA-302) A ALMEIDA (ZA-311)	ZA-4245	19,000	C	267	251	16	94,01	5,99	82
ZA-321	DE N-122 A MORALINA	ZA-4250	1,000	C	217	216	1	99,54	0,46	68
ZA-324	DE RICOBAYO (N-122) A VILLALCAMPO	ZA-4440	3,000	C	569	538	31	94,55	5,45	73
ZA-324	DE VILLALCAMPO A MORALINA (ZA-311)	ZA-4270	16,200	C	323	305	18	94,43	5,57	69
ZA-324	DE MORALINA (ZA-311) A LA FRONTERA CON PORTUGAL	ZA-1275	18,820	P	650	545	105	83,85	16,15	80
ZA-325	DE ZA-305 A POLÍGONO DE LOS LLANOS (ZA-330)	ZA-4515	1,000	C	1.522	939	583	61,70	38,30	70
ZA-330	DE CL-527 A ZA-325	ZA-4070	1,000	C	2.196	1.826	370	83,15	16,85	88
ZA-330	DE ZA-325 A PUEBLICA DE CAMPEÁN (ZA-306)	ZA-4575	6,000	C	1.009	840	169	83,25	16,75	78



CARRETERA	TRAMO	ESTACIÓN	PK	TIPO	IMD	Nº LIGEROS	Nº PESADOS	% LIGEROS	% PESADOS	VELOCIDAD MEDIA RECORRIDO
ZA-504	DE VILLAMAYOR DE CAMPOS A CASTROVERDE DE CAMPOS	ZA-4555	5,000	C	312	299	13	95,83	4,17	70
ZA-510	DE FUENTES DE ROPEL A LÍMITE DE PROVINCIA DE LEÓN	ZA-4550	4,000	C	101	89	12	88,12	11,88	74
ZA-512	DE VILLALPANDO (CL-612) A VILLANUEVA DEL CAMPO	ZA-4285	3,100	C	516	452	64	87,60	12,40	86
ZA-512	DE VILLANUEVA DEL CAMPO A LÍMITE DE PROVINCIA DE LEÓN	ZA-4290	16,000	C	267	227	40	85,02	14,98	81
ZA-513	DE FUENTES DE ROPEL A LÍMITE DE PROVINCIA DE LEÓN	ZA-4295	2,800	C	989	759	230	76,74	23,26	83
ZA-524	DE LÍMITE DE PROVINCIA DE LEÓN A CASTROVERDE DE CAMPOS	ZA-4520	0,500	C	382	352	30	92,15	7,85	78
ZA-602	DE EL CUBO DE LA TIERRA DEL VINO A ZA-611	ZA-4350	1,600	C	646	549	97	84,98	15,02	66
ZA-602	DE FUENTESAÚCO (CL-605) A FUENTELAPEÑA	ZA-4335	24,300	C	623	575	48	92,30	7,70	82
ZA-604	DE LA BÓVEDA DE TORO (ZA-605) A ZA-602	ZA-4310	5,000	C	351	239	112	68,09	31,91	72
ZA-605	DE TORO (CL-602) A LA BÓVEDA DE TORO (ZA-604)	ZA-4030	19,000	C	1.210	974	236	80,50	19,50	84
ZA-605	DE LA BÓVEDA DE TORO (ZA-604) A FUENTESAÚCO	ZA-1025	30,100	P	1.134	908	226	80,07	19,93	80
ZA-610	DE CL-605 A MORALEJA DEL VINO	ZA-1315	2,000	P	4.037	3.801	236	94,15	5,85	81
ZA-610	DE MORALEJA DEL VINO A VENIALBO	ZA-4320	8,000	C	1.426	1.365	61	95,72	4,28	81
ZA-610	DE VENIALBO A LA BÓVEDA DE TORO	ZA-4325	26,000	C	670	613	57	91,49	8,51	81
ZA-610	DE LA BÓVEDA DE TORO A LÍMITE DE PROVINCIA DE VALLADOLID	ZA-4560	36,000	C	163	149	14	91,41	8,59	83
ZA-611	DE CL-602 A VALDEFINJAS	ZA-4330	0,500	C	787	443	344	56,29	43,71	85
ZA-611	DE VALDEFINJAS A VENIALBO	ZA-4580	12,000	C	269	242	27	89,96	10,04	83
ZA-611	DE VENIALBO A CL-605 (EL PIÑERO)	ZA-4565	21,000	C	312	274	38	87,82	12,18	86
ZA-611	DE CL-605 (EL PIÑERO) A ZA-602	ZA-4455	35,800	C	182	161	21	88,46	11,54	71
ZA-702	DE N-630 A VILLARRÍN DE CAMPOS	ZA-4355	2,000	C	165	156	9	94,55	5,45	81
ZA-702	DE VILLARRÍN DE CAMPOS A CASTRONUEVO (CL-612)	ZA-4360	19,900	C	258	215	43	83,33	16,67	81
ZA-705	DE TORO (N-122) A ENLACE CON A-11	ZA-4535	1,800	C	4.063	3.456	607	85,06	14,94	86
ZA-705	DE ENLACE CON A-11 A VILLALONSO	ZA-4040	5,000	C	1.857	1.050	807	56,54	43,46	80
ZA-711	DE CL-612 A CORESES	ZA-4460	6,850	C	340	321	19	94,41	5,59	74
ZA-713	DE TORO (N-112) A CRUCE CON A-11	ZA-4595	0,300	C	1.867	1.718	149	92,00	8,00	79
ZA-713	DE CRUCE CON A-11 A CASTRONUEVO (ZA-714)	ZA-4370	5,000	C	826	719	107	87,05	12,95	79
ZA-714	DE RIEGO DEL CAMINO A PAJARES DE LA LAMPREANA	ZA-4480	3,000	C	328	302	26	92,07	7,93	74
ZA-714	DE CASTRONUEVO A ZA-713	ZA-4375	23,750	C	438	393	45	89,73	10,27	57



CARRETERA	TRAMO	ESTACIÓN	PK	TIPO	IMD	Nº LIGEROS	Nº PESADOS	% LIGEROS	% PESADOS	VELOCIDAD MEDIA RECORRIDO
ZA-714	DE ZA-713 A LÍMITE DE PROVINCIA DE VALLADOLID	ZA-4380	26,000	C	288	278	10	96,53	3,47	74
ZA-715	DE VILLALPANDO (N-VI) A VILLAFÁFILA	ZA-4475	13,000	C	400	355	45	88,75	11,25	78
ZA-902	DE TÁBARA (N-631) A SAN MARTÍN DE TÁBARA	ZA-4420	2,000	C	196	193	3	98,47	1,53	69
ZA-902	DE SAN MARTÍN DE TÁBARA A FONFRÍA (N-122)	ZA-4385	34,000	C	110	108	2	98,18	1,82	68
ZA-912	DE N-631 A SAN PEDRO DE LAS HERRERÍAS	ZA-4405	5,000	C	480	408	72	85,00	15,00	78
ZA-912	DE SAN PEDRO DE LAS HERRERÍAS A ALCÁÑICES (N-122)	ZA-4410	31,000	C	537	491	46	91,43	8,57	77
ZA-921	DE PUEBLA DE SANABRIA (ZA-925) A RIHONOR DE CASTILLA, FRONTERA CON PORTUGAL	ZA-4510	7,000	C	156	149	7	95,51	4,49	65
ZA-925	DE PUEBLA DE SANABRIA (N-525) A PEDRALBA DE LA PRADERÍA	ZA-4155	3,000	C	362	323	39	89,23	10,77	77
ZA-925	DE PEDRALBA DE LA PRADERÍA A CALABOR, FRONTERA CON PORTUGAL	ZA-4160	11,000	C	144	128	16	88,89	11,11	67



5. DATOS DE ESTACIONES PERMANENTES Y PRIMARIAS.

5.1. VARIACIÓN HORARIA MEDIA. COEFICIENTES "N"





VARIACIÓN HORARIA DEL TRÁFICO

Estación: AV-0065

Carretera: CL-501

HORA	DÍA MEDIO		LABORALES		SÁBADOS		DOMINGOS	
	Vehículos	% IMD	Vehículos	% IMD	Vehículos	% IMD	Vehículos	% IMD
1	74	1,08	51	0,74	50	0,73	123	1,79
2	40	0,58	25	0,36	31	0,45	64	0,93
3	23	0,34	14	0,20	18	0,26	38	0,55
4	17	0,25	11	0,16	12	0,17	25	0,36
5	20	0,29	18	0,26	17	0,25	22	0,32
6	45	0,66	52	0,76	45	0,66	26	0,38
7	106	1,54	130	1,89	111	1,62	51	0,74
8	207	3,02	252	3,67	231	3,37	112	1,63
9	300	4,37	353	5,14	329	4,79	213	3,10
10	366	5,33	389	5,67	372	5,42	397	5,79
11	464	6,76	448	6,53	478	6,97	619	9,02
12	538	7,84	483	7,04	557	8,12	789	11,50
13	546	7,96	479	6,98	577	8,41	801	11,67
14	499	7,27	449	6,54	554	8,07	706	10,29
15	417	6,08	403	5,87	511	7,45	508	7,40
16	362	5,28	352	5,13	447	6,51	347	5,06
17	396	5,77	360	5,25	514	7,49	382	5,57
18	449	6,54	419	6,11	661	9,63	464	6,76
19	505	7,36	483	7,04	740	10,78	528	7,69
20	489	7,13	464	6,76	699	10,19	541	7,88
21	401	5,84	370	5,39	595	8,67	463	6,75
22	283	4,12	252	3,67	453	6,60	345	5,03
23	194	2,83	166	2,42	317	4,62	243	3,54
24	124	1,81	100	1,46	205	2,99	185	2,70
TOTAL	6.862	100,00	6.523	95,06	8.524	124,22	7.992	116,47
COEFICIENTE "N"	1,084	-	1,072	-	1,089	-	1,100	-

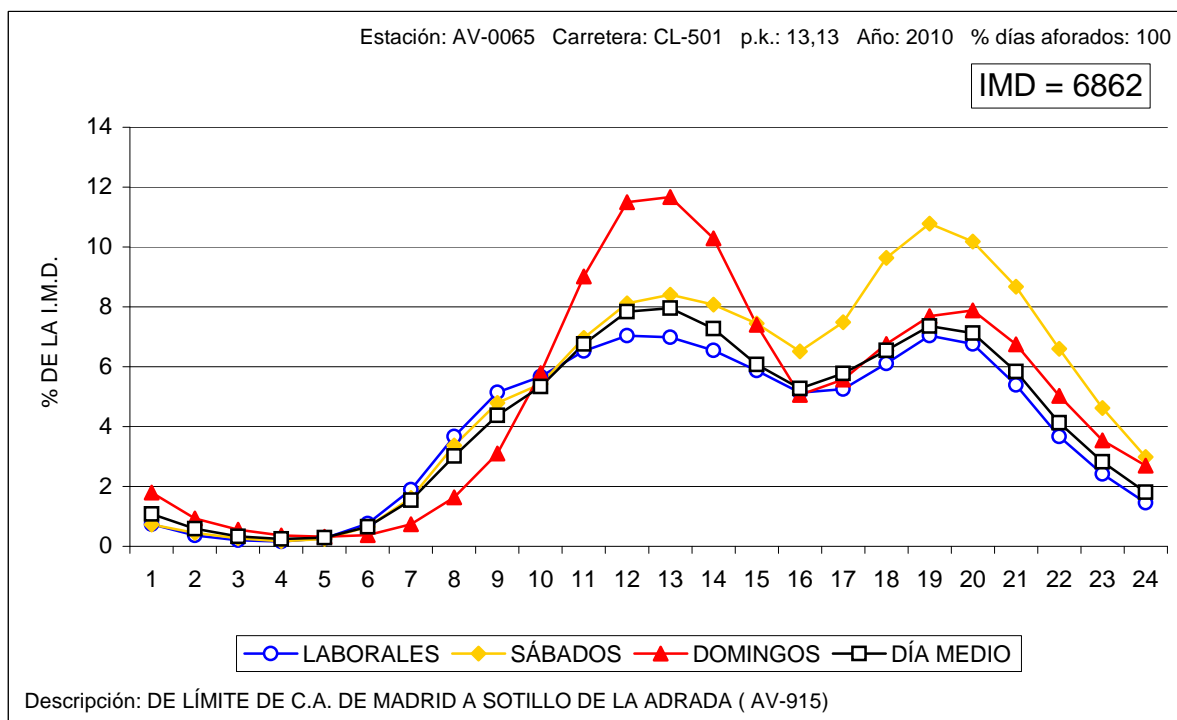



VARIACIÓN HORARIA DEL TRÁFICO

Estación: AV-0130

Carretera: CL-505

HORA	DÍA MEDIO		LABORALES		SÁBADOS		DOMINGOS	
	Vehículos	% IMD	Vehículos	% IMD	Vehículos	% IMD	Vehículos	% IMD
1	26	0,38	18	0,26	18	0,26	39	0,57
2	14	0,20	8	0,12	9	0,13	22	0,32
3	8	0,12	5	0,07	5	0,07	13	0,19
4	6	0,09	4	0,06	4	0,06	9	0,13
5	9	0,13	7	0,10	7	0,10	10	0,15
6	16	0,23	17	0,25	14	0,20	11	0,16
7	50	0,73	61	0,89	51	0,74	24	0,35
8	133	1,94	165	2,40	155	2,26	67	0,98
9	159	2,32	189	2,75	174	2,54	107	1,56
10	190	2,77	209	3,05	209	3,05	181	2,64
11	229	3,34	233	3,40	239	3,48	276	4,02
12	260	3,79	244	3,56	261	3,80	364	5,30
13	270	3,93	243	3,54	274	3,99	400	5,83
14	256	3,73	237	3,45	278	4,05	358	5,22
15	223	3,25	223	3,25	270	3,93	264	3,85
16	185	2,70	193	2,81	235	3,42	176	2,56
17	201	2,93	192	2,80	265	3,86	207	3,02
18	235	3,42	215	3,13	312	4,55	234	3,41
19	286	4,17	265	3,86	371	5,41	266	3,88
20	271	3,95	248	3,61	357	5,20	261	3,80
21	213	3,10	189	2,75	286	4,17	226	3,29
22	143	2,08	123	1,79	205	2,99	167	2,43
23	85	1,24	71	1,03	119	1,73	112	1,63
24	48	0,70	38	0,55	69	1,01	79	1,15
TOTAL	3.517	51,25	3.397	49,50	4.187	61,02	3.873	56,44
COEFICIENTE "N"	1,064	-	1,052	-	1,062	-	1,082	-

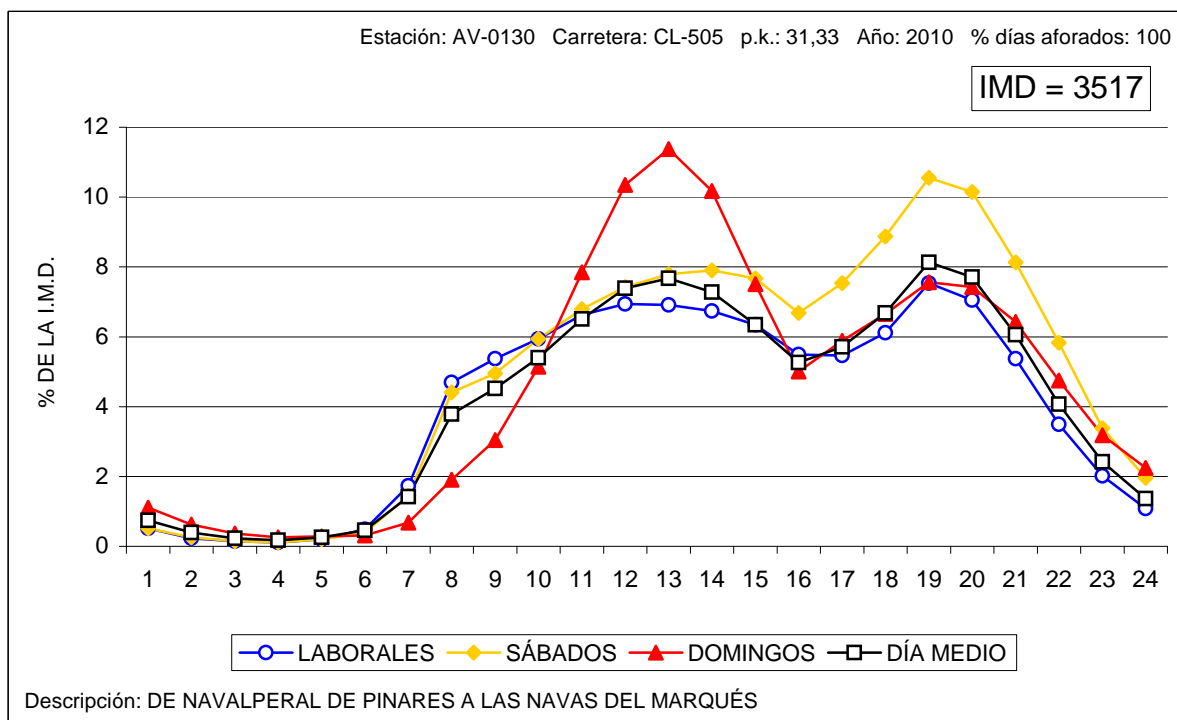



VARIACIÓN HORARIA DEL TRÁFICO

Estación: AV-1010

Carretera: CL-507

HORA	DÍA MEDIO		LABORALES		SÁBADOS		DOMINGOS	
	Vehículos	% IMD	Vehículos	% IMD	Vehículos	% IMD	Vehículos	% IMD
1	23	0,34	24	0,35	25	0,36	28	0,41
2	14	0,20	14	0,20	16	0,23	18	0,26
3	10	0,15	11	0,16	10	0,15	11	0,16
4	10	0,15	10	0,15	9	0,13	11	0,16
5	17	0,25	20	0,29	21	0,31	17	0,25
6	25	0,36	30	0,44	29	0,42	17	0,25
7	31	0,45	38	0,55	33	0,48	21	0,31
8	53	0,77	64	0,93	66	0,96	40	0,58
9	73	1,06	85	1,24	82	1,19	63	0,92
10	85	1,24	95	1,38	92	1,34	89	1,30
11	93	1,36	97	1,41	96	1,40	121	1,76
12	100	1,46	103	1,50	105	1,53	124	1,81
13	97	1,41	99	1,44	100	1,46	115	1,68
14	91	1,33	95	1,38	100	1,46	96	1,40
15	81	1,18	88	1,28	97	1,41	68	0,99
16	82	1,19	93	1,36	111	1,62	56	0,82
17	90	1,31	98	1,43	124	1,81	63	0,92
18	97	1,41	103	1,50	151	2,20	69	1,01
19	98	1,43	104	1,52	146	2,13	56	0,82
20	86	1,25	90	1,31	127	1,85	57	0,83
21	81	1,18	85	1,24	126	1,84	48	0,70
22	61	0,89	64	0,93	85	1,24	39	0,57
23	50	0,73	53	0,77	68	0,99	24	0,35
24	36	0,52	39	0,57	47	0,68	19	0,28
TOTAL	1.485	21,64	1.602	23,35	1.866	27,19	1.270	18,51
COEFICIENTE "N"	1,143	-	1,143	-	1,137	-	1,129	-

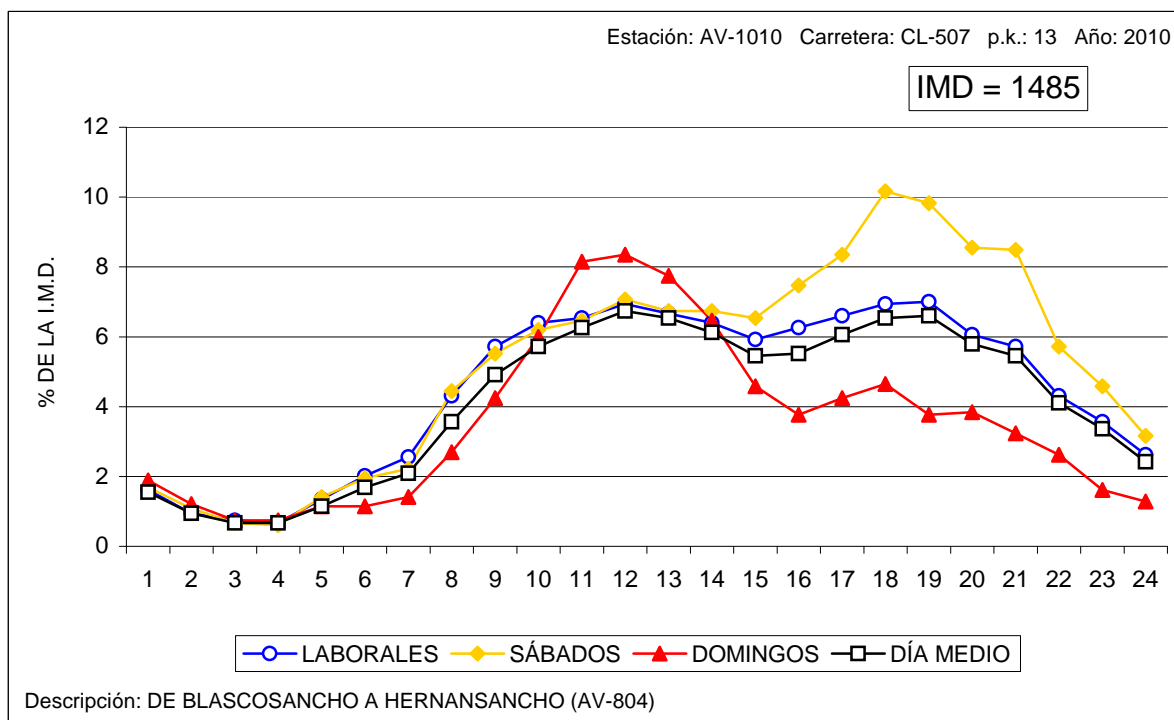



VARIACIÓN HORARIA DEL TRÁFICO

Estación: AV-1040

Carretera: AV-941

HORA	DÍA MEDIO		LABORALES		SÁBADOS		DOMINGOS	
	Vehículos	% IMD	Vehículos	% IMD	Vehículos	% IMD	Vehículos	% IMD
1	8	0,85	6	0,64	6	0,64	14	1,49
2	4	0,43	2	0,21	4	0,43	9	0,96
3	3	0,32	2	0,21	3	0,32	7	0,75
4	2	0,21	1	0,11	1	0,11	4	0,43
5	1	0,11	1	0,11	1	0,11	2	0,21
6	3	0,32	2	0,21	3	0,32	3	0,32
7	6	0,64	5	0,53	5	0,53	7	0,75
8	25	2,67	28	2,99	30	3,20	20	2,13
9	48	5,12	52	5,54	48	5,12	48	5,12
10	56	5,97	59	6,29	55	5,86	55	5,86
11	60	6,40	55	5,86	49	5,22	74	7,89
12	72	7,68	54	5,76	56	5,97	114	12,15
13	69	7,36	51	5,44	63	6,72	115	12,26
14	67	7,14	52	5,54	62	6,61	114	12,15
15	67	7,14	59	6,29	71	7,57	91	9,70
16	60	6,40	52	5,54	64	6,82	70	7,46
17	67	7,14	50	5,33	67	7,14	89	9,49
18	74	7,89	57	6,08	79	8,42	100	10,66
19	74	7,89	63	6,72	98	10,45	92	9,81
20	60	6,40	51	5,44	96	10,23	86	9,17
21	46	4,90	40	4,26	83	8,85	66	7,04
22	33	3,52	29	3,09	62	6,61	49	5,22
23	22	2,35	21	2,24	45	4,80	29	3,09
24	13	1,39	12	1,28	30	3,20	15	1,60
TOTAL	938	100,00	804	85,71	1.081	115,25	1.273	135,71
COEFICIENTE "N"	1,061	-	1,062	-	1,094	-	1,070	-

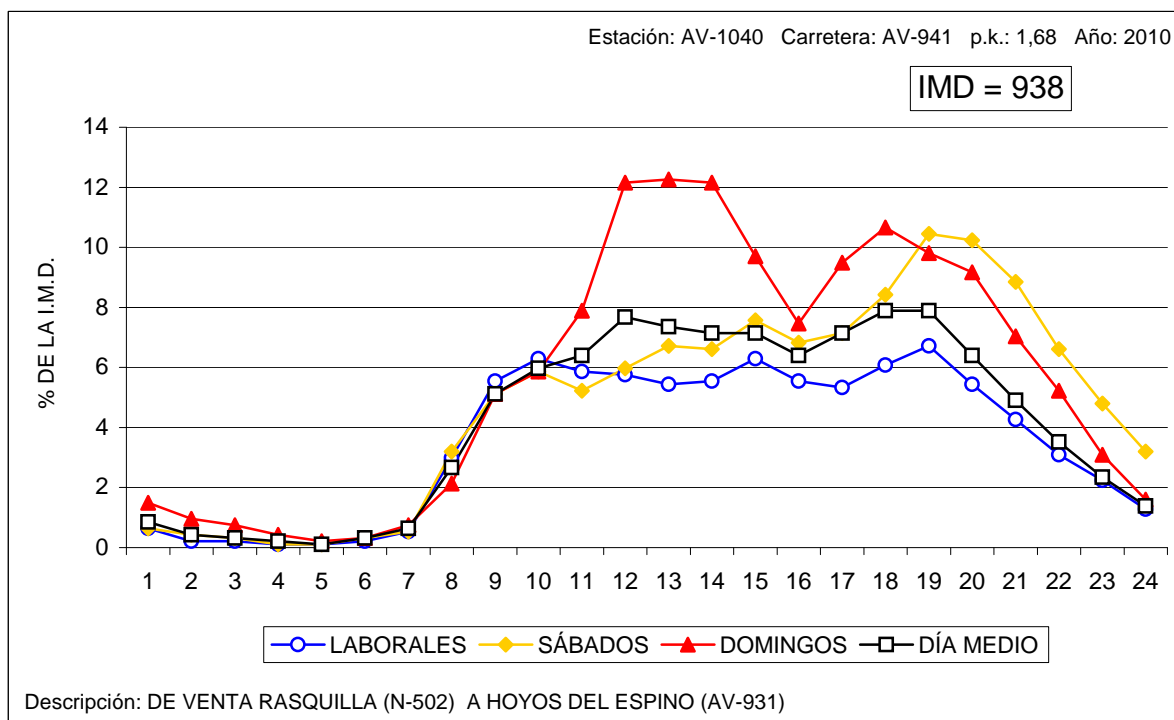



VARIACIÓN HORARIA DEL TRÁFICO

Estación: AV-1150

Carretera: CL-510

HORA	DÍA MEDIO		LABORALES		SÁBADOS		DOMINGOS	
	Vehículos	% IMD	Vehículos	% IMD	Vehículos	% IMD	Vehículos	% IMD
1	9	0,13	7	0,10	6	0,09	13	0,19
2	6	0,09	5	0,07	3	0,04	6	0,09
3	5	0,07	5	0,07	3	0,04	4	0,06
4	4	0,06	4	0,06	2	0,03	3	0,04
5	3	0,04	3	0,04	2	0,03	2	0,03
6	5	0,07	6	0,09	6	0,09	3	0,04
7	11	0,16	13	0,19	12	0,17	6	0,09
8	33	0,48	41	0,60	35	0,51	18	0,26
9	63	0,92	77	1,12	63	0,92	28	0,41
10	77	1,12	92	1,34	80	1,17	53	0,77
11	81	1,18	91	1,33	88	1,28	66	0,96
12	87	1,27	90	1,31	90	1,31	92	1,34
13	77	1,12	73	1,06	82	1,19	95	1,38
14	76	1,11	77	1,12	80	1,17	82	1,19
15	80	1,17	84	1,22	85	1,24	79	1,15
16	63	0,92	66	0,96	74	1,08	60	0,87
17	73	1,06	74	1,08	78	1,14	70	1,02
18	72	1,05	67	0,98	88	1,28	78	1,14
19	81	1,18	76	1,11	91	1,33	74	1,08
20	79	1,15	74	1,08	93	1,36	78	1,14
21	67	0,98	59	0,86	74	1,08	73	1,06
22	51	0,74	44	0,64	61	0,89	53	0,77
23	33	0,48	28	0,41	37	0,54	38	0,55
24	18	0,26	14	0,20	17	0,25	27	0,39
TOTAL	1.152	16,79	1.170	17,05	1.250	18,22	1.101	16,04
COEFICIENTE "N"	1,076	-	1,066	-	1,065	-	1,096	-

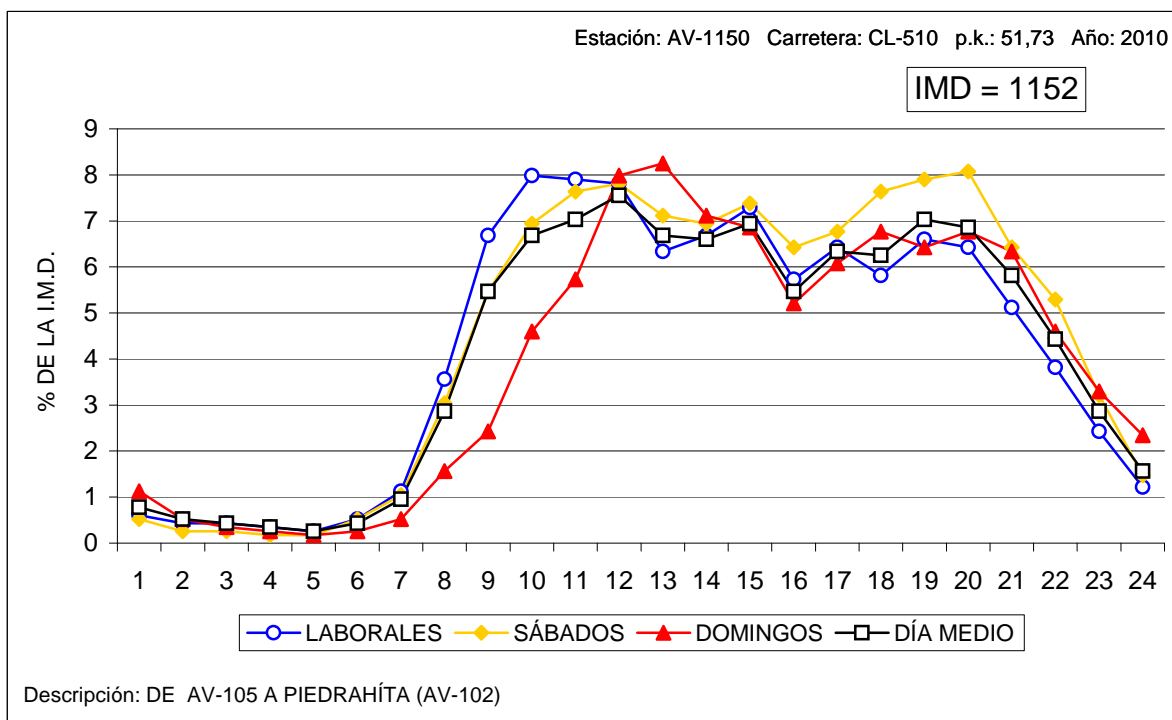



VARIACIÓN HORARIA DEL TRÁFICO

Estación: AV-1170

Carretera: CL-605

HORA	DÍA MEDIO		LABORALES		SÁBADOS		DOMINGOS	
	Vehículos	% IMD	Vehículos	% IMD	Vehículos	% IMD	Vehículos	% IMD
1	33	1,36	23	0,94	17	0,70	43	1,77
2	22	0,90	16	0,66	9	0,37	27	1,11
3	15	0,62	8	0,33	5	0,21	24	0,99
4	9	0,37	6	0,25	5	0,21	13	0,53
5	10	0,41	7	0,29	6	0,25	14	0,58
6	26	1,07	28	1,15	25	1,03	17	0,70
7	41	1,68	46	1,89	44	1,81	28	1,15
8	92	3,78	110	4,52	106	4,35	54	2,22
9	134	5,51	163	6,70	155	6,37	78	3,20
10	147	6,04	172	7,07	168	6,90	115	4,72
11	153	6,29	168	6,90	161	6,61	147	6,04
12	172	7,07	186	7,64	193	7,93	179	7,35
13	172	7,07	182	7,48	186	7,64	181	7,44
14	177	7,27	190	7,81	196	8,05	177	7,27
15	166	6,82	182	7,48	200	8,22	152	6,24
16	134	5,51	146	6,00	169	6,94	109	4,48
17	135	5,55	140	5,75	169	6,94	110	4,52
18	143	5,88	145	5,96	176	7,23	120	4,93
19	161	6,61	165	6,78	201	8,26	128	5,26
20	151	6,20	155	6,37	186	7,64	113	4,64
21	122	5,01	120	4,93	180	7,40	123	5,05
22	99	4,07	91	3,74	133	5,46	123	5,05
23	75	3,08	70	2,88	115	4,72	100	4,11
24	48	1,97	39	1,60	76	3,12	77	3,16
TOTAL	2.434	100,00	2.558	105,09	2.881	118,36	2.252	92,52
COEFICIENTE "N"	1,107	-	1,083	-	1,098	-	1,163	-

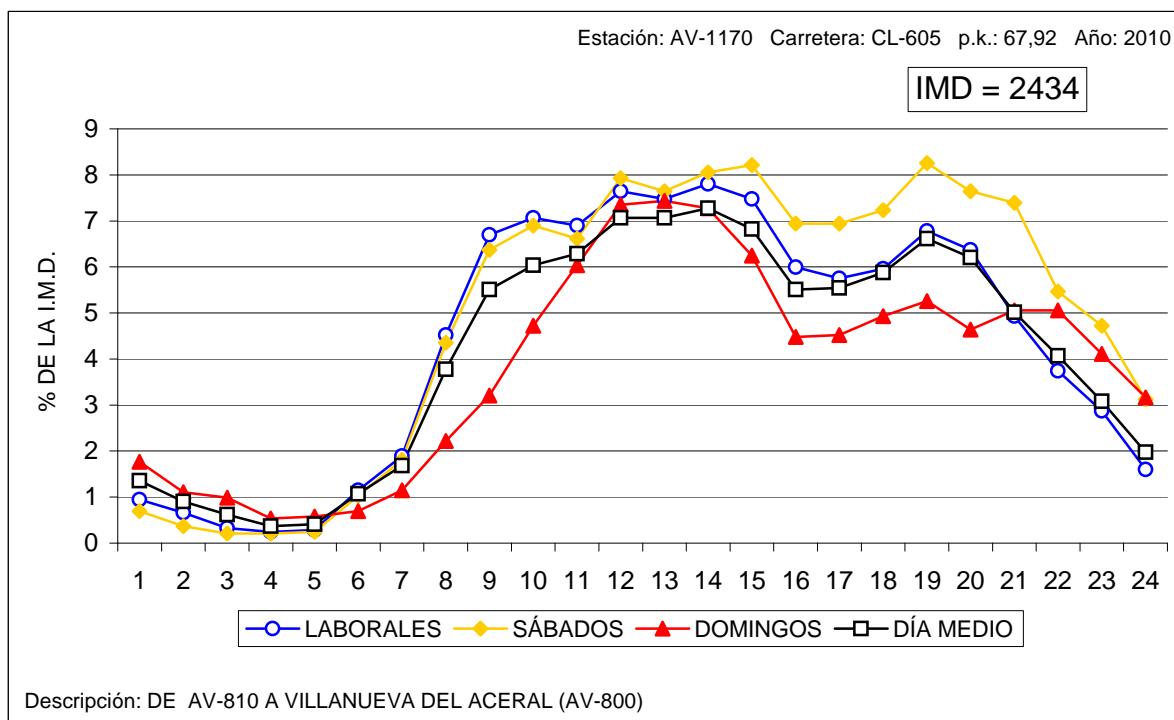



VARIACIÓN HORARIA DEL TRÁFICO

Estación: AV-1190

Carretera: CL-610

HORA	DÍA MEDIO		LABORALES		SÁBADOS		DOMINGOS	
	Vehículos	% IMD	Vehículos	% IMD	Vehículos	% IMD	Vehículos	% IMD
1	16	1,33	15	1,25	9	0,75	14	1,16
2	10	0,83	6	0,50	6	0,50	9	0,75
3	8	0,67	5	0,42	4	0,33	7	0,58
4	5	0,42	3	0,25	4	0,33	7	0,58
5	10	0,83	6	0,50	3	0,25	7	0,58
6	25	2,08	22	1,83	11	0,92	10	0,83
7	25	2,08	29	2,41	23	1,91	15	1,25
8	47	3,91	58	4,83	52	4,33	24	2,00
9	65	5,41	76	6,32	68	5,66	42	3,49
10	69	5,74	77	6,41	67	5,57	54	4,49
11	78	6,49	82	6,82	82	6,82	73	6,07
12	82	6,82	84	6,99	86	7,15	79	6,57
13	80	6,66	82	6,82	79	6,57	76	6,32
14	76	6,32	79	6,57	82	6,82	74	6,16
15	66	5,49	68	5,66	75	6,24	65	5,41
16	64	5,32	69	5,74	76	6,32	48	3,99
17	69	5,74	72	5,99	80	6,66	57	4,74
18	78	6,49	80	6,66	97	8,07	61	5,07
19	81	6,74	81	6,74	95	7,90	63	5,24
20	75	6,24	73	6,07	88	7,32	58	4,83
21	61	5,07	57	4,74	80	6,66	56	4,66
22	52	4,33	42	3,49	60	4,99	78	6,49
23	37	3,08	31	2,58	37	3,08	61	5,07
24	23	1,91	14	1,16	23	1,91	44	3,66
TOTAL	1.202	100,00	1.211	100,75	1.287	107,07	1.082	90,02
COEFICIENTE "N"	1,125	-	1,092	-	1,082	-	1,172	-

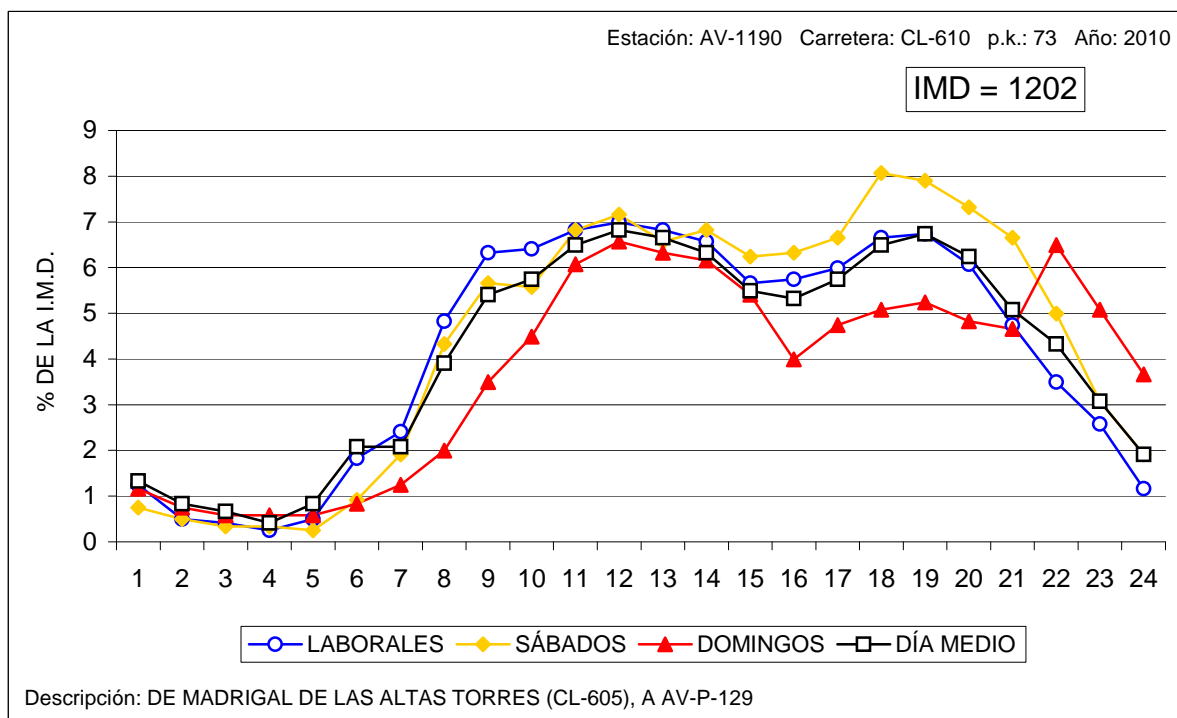



VARIACIÓN HORARIA DEL TRÁFICO

Estación: AV-1205

Carretera: AV-102

HORA	DÍA MEDIO		LABORALES		SÁBADOS		DOMINGOS	
	Vehículos	% IMD	Vehículos	% IMD	Vehículos	% IMD	Vehículos	% IMD
1	33	1,61	21	1,02	8	0,39	57	2,78
2	21	1,02	11	0,54	5	0,24	55	2,68
3	16	0,78	16	0,78	5	0,24	17	0,83
4	8	0,39	7	0,34	6	0,29	10	0,49
5	9	0,44	8	0,39	12	0,59	8	0,39
6	15	0,73	10	0,49	8	0,39	11	0,54
7	23	1,12	25	1,22	18	0,88	11	0,54
8	66	3,22	79	3,85	72	3,51	39	1,90
9	101	4,93	117	5,71	105	5,12	79	3,85
10	116	5,66	127	6,20	116	5,66	115	5,61
11	135	6,59	134	6,54	123	6,00	175	8,54
12	152	7,41	144	7,02	143	6,98	202	9,85
13	151	7,37	143	6,98	151	7,37	194	9,46
14	140	6,83	137	6,68	161	7,85	168	8,20
15	117	5,71	119	5,80	142	6,93	116	5,66
16	116	5,66	118	5,76	144	7,02	94	4,59
17	130	6,34	121	5,90	176	8,59	115	5,61
18	140	6,83	125	6,10	186	9,07	134	6,54
19	154	7,51	143	6,98	248	12,10	153	7,46
20	150	7,32	146	7,12	248	12,10	139	6,78
21	105	5,12	102	4,98	194	9,46	102	4,98
22	71	3,46	68	3,32	137	6,68	79	3,85
23	48	2,34	44	2,15	86	4,20	53	2,59
24	32	1,56	27	1,32	65	3,17	40	1,95
TOTAL	2.050	100,00	1.992	97,17	2.559	124,83	2.166	105,66
COEFICIENTE "N"	1,098	-	1,078	-	1,082	-	1,131	-

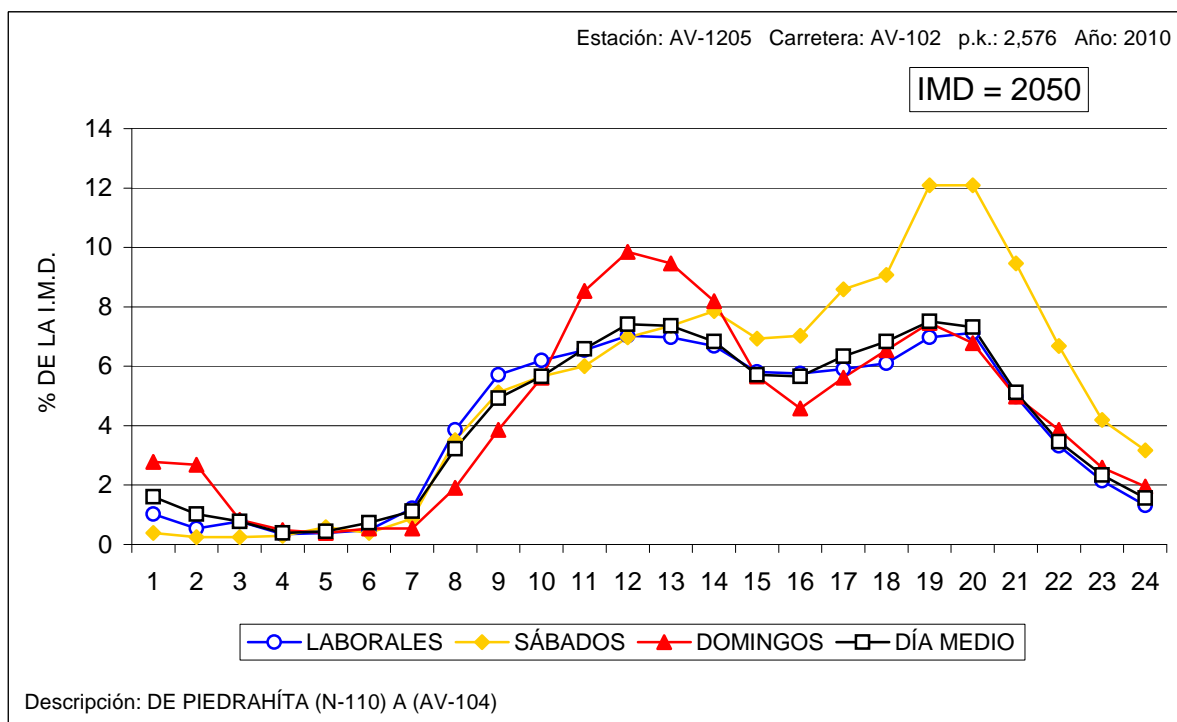



VARIACIÓN HORARIA DEL TRÁFICO

Estación: AV-1220

Carretera: AV-120

HORA	DÍA MEDIO		LABORALES		SÁBADOS		DOMINGOS	
	Vehículos	% IMD	Vehículos	% IMD	Vehículos	% IMD	Vehículos	% IMD
1	8	1,10	5	0,69	4	0,55	13	1,78
2	4	0,55	2	0,27	2	0,27	7	0,96
3	2	0,27	1	0,14	1	0,14	3	0,41
4	1	0,14	1	0,14	0	0,00	3	0,41
5	1	0,14	1	0,14	1	0,14	1	0,14
6	3	0,41	3	0,41	2	0,27	4	0,55
7	6	0,82	7	0,96	8	1,10	5	0,69
8	22	3,02	26	3,57	22	3,02	12	1,65
9	37	5,08	44	6,04	39	5,35	22	3,02
10	51	7,00	56	7,68	51	7,00	44	6,04
11	55	7,54	58	7,96	58	7,96	61	8,37
12	51	7,00	48	6,58	50	6,86	60	8,23
13	52	7,13	47	6,45	46	6,31	67	9,19
14	56	7,68	54	7,41	59	8,09	67	9,19
15	46	6,31	47	6,45	51	7,00	46	6,31
16	38	5,21	39	5,35	42	5,76	32	4,39
17	43	5,90	40	5,49	45	6,17	39	5,35
18	45	6,17	39	5,35	55	7,54	43	5,90
19	52	7,13	47	6,45	58	7,96	50	6,86
20	48	6,58	42	5,76	58	7,96	54	7,41
21	43	5,90	40	5,49	65	8,92	39	5,35
22	31	4,25	28	3,84	43	5,90	39	5,35
23	21	2,88	18	2,47	30	4,12	27	3,70
24	12	1,65	10	1,37	19	2,61	18	2,47
TOTAL	729	100,00	703	96,43	809	110,97	756	103,70
COEFICIENTE "N"	1,078	-	1,062	-	1,079	-	1,112	-

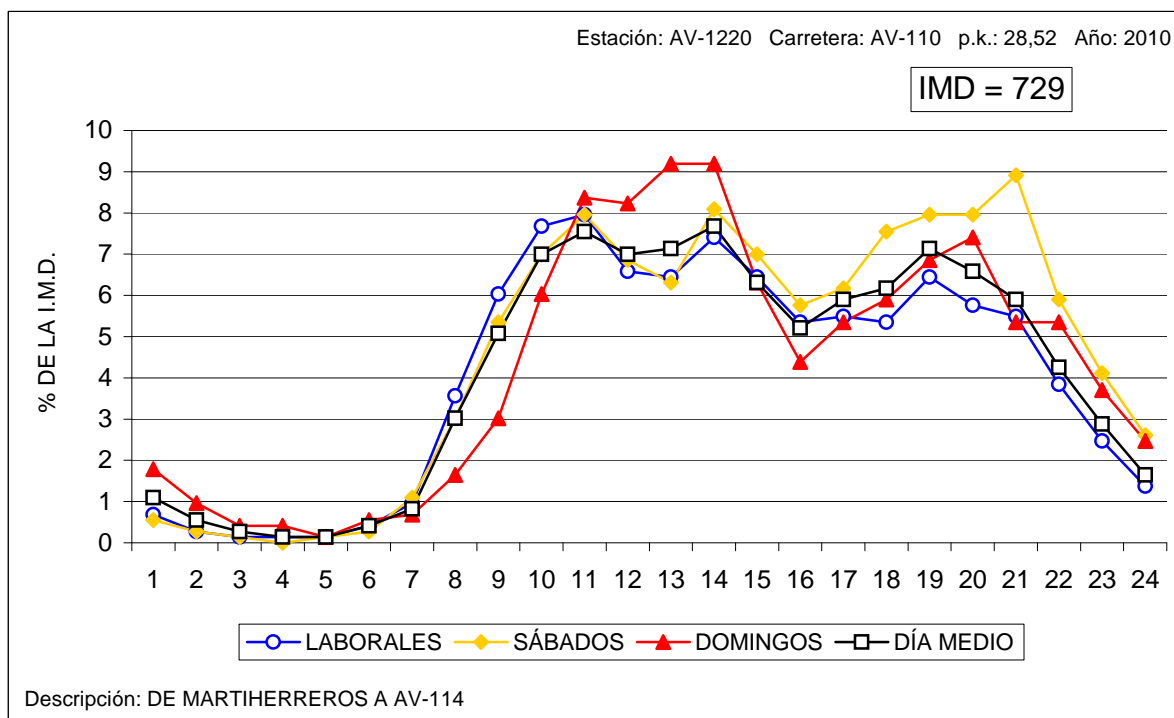



VARIACIÓN HORARIA DEL TRÁFICO

Estación: BU-0175

Carretera: CL-629

HORA	DÍA MEDIO		LABORALES		SÁBADOS		DOMINGOS	
	Vehículos	% IMD	Vehículos	% IMD	Vehículos	% IMD	Vehículos	% IMD
1	51	0,68	36	0,48	36	0,48	74	0,99
2	30	0,40	19	0,25	23	0,31	46	0,62
3	18	0,24	11	0,15	14	0,19	29	0,39
4	16	0,21	13	0,17	13	0,17	20	0,27
5	23	0,31	23	0,31	22	0,29	25	0,33
6	53	0,71	58	0,78	54	0,72	46	0,62
7	149	2,00	180	2,41	160	2,14	89	1,19
8	305	4,08	371	4,97	339	4,54	178	2,38
9	332	4,45	385	5,16	359	4,81	263	3,52
10	383	5,13	412	5,52	396	5,30	416	5,57
11	460	6,16	445	5,96	467	6,25	644	8,62
12	512	6,86	460	6,16	519	6,95	783	10,48
13	513	6,87	454	6,08	533	7,14	757	10,14
14	479	6,41	439	5,88	529	7,08	641	8,58
15	435	5,82	430	5,76	535	7,16	513	6,87
16	398	5,33	418	5,60	539	7,22	373	4,99
17	467	6,25	461	6,17	660	8,84	431	5,77
18	542	7,26	512	6,86	767	10,27	481	6,44
19	593	7,94	553	7,40	813	10,89	502	6,72
20	585	7,83	536	7,18	791	10,59	515	6,90
21	498	6,67	449	6,01	672	9,00	482	6,45
22	335	4,49	289	3,87	449	6,01	371	4,97
23	193	2,58	159	2,13	250	3,35	241	3,23
24	97	1,30	78	1,04	138	1,85	141	1,89
TOTAL	7.468	100,00	7.191	96,29	9.078	121,56	8.061	107,94
COEFICIENTE "N"	1,069	-	1,058	-	1,064	-	1,084	-

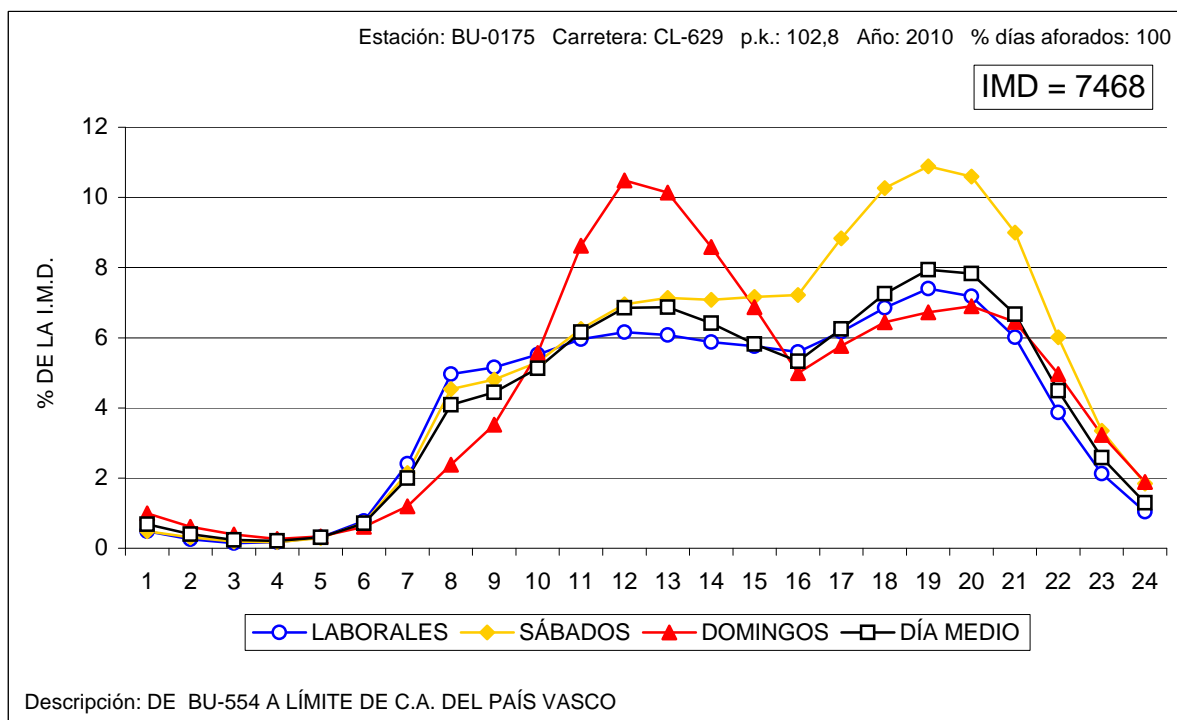



VARIACIÓN HORARIA DEL TRÁFICO

Estación: BU-0575

Carretera: BU-750

HORA	DÍA MEDIO		LABORALES		SÁBADOS		DOMINGOS	
	Vehículos	% IMD	Vehículos	% IMD	Vehículos	% IMD	Vehículos	% IMD
1	23	0,71	17	0,52	22	0,68	31	0,96
2	14	0,43	9	0,28	12	0,37	23	0,71
3	9	0,28	4	0,12	7	0,22	15	0,46
4	6	0,19	3	0,09	4	0,12	10	0,31
5	7	0,22	5	0,15	6	0,19	8	0,25
6	23	0,71	27	0,83	26	0,80	15	0,46
7	51	1,57	62	1,91	61	1,88	27	0,83
8	138	4,26	168	5,19	159	4,91	76	2,35
9	173	5,34	201	6,21	189	5,84	124	3,83
10	182	5,62	195	6,02	187	5,77	177	5,46
11	191	5,90	182	5,62	182	5,62	244	7,53
12	202	6,24	175	5,40	182	5,62	291	8,98
13	208	6,42	175	5,40	184	5,68	298	9,20
14	219	6,76	190	5,87	212	6,55	298	9,20
15	208	6,42	194	5,99	220	6,79	252	7,78
16	189	5,84	201	6,21	219	6,76	170	5,25
17	186	5,74	194	5,99	220	6,79	167	5,16
18	211	6,51	209	6,45	247	7,63	194	5,99
19	242	7,47	229	7,07	268	8,27	224	6,92
20	253	7,81	229	7,07	264	8,15	236	7,29
21	221	6,82	195	6,02	227	7,01	229	7,07
22	154	4,75	139	4,29	164	5,06	173	5,34
23	88	2,72	83	2,56	100	3,09	108	3,33
24	41	1,27	37	1,14	50	1,54	61	1,88
TOTAL	3.239	100,00	3.123	96,42	3.412	105,34	3.451	106,55
COEFICIENTE "N"	1,070	-	1,063	-	1,071	-	1,085	-

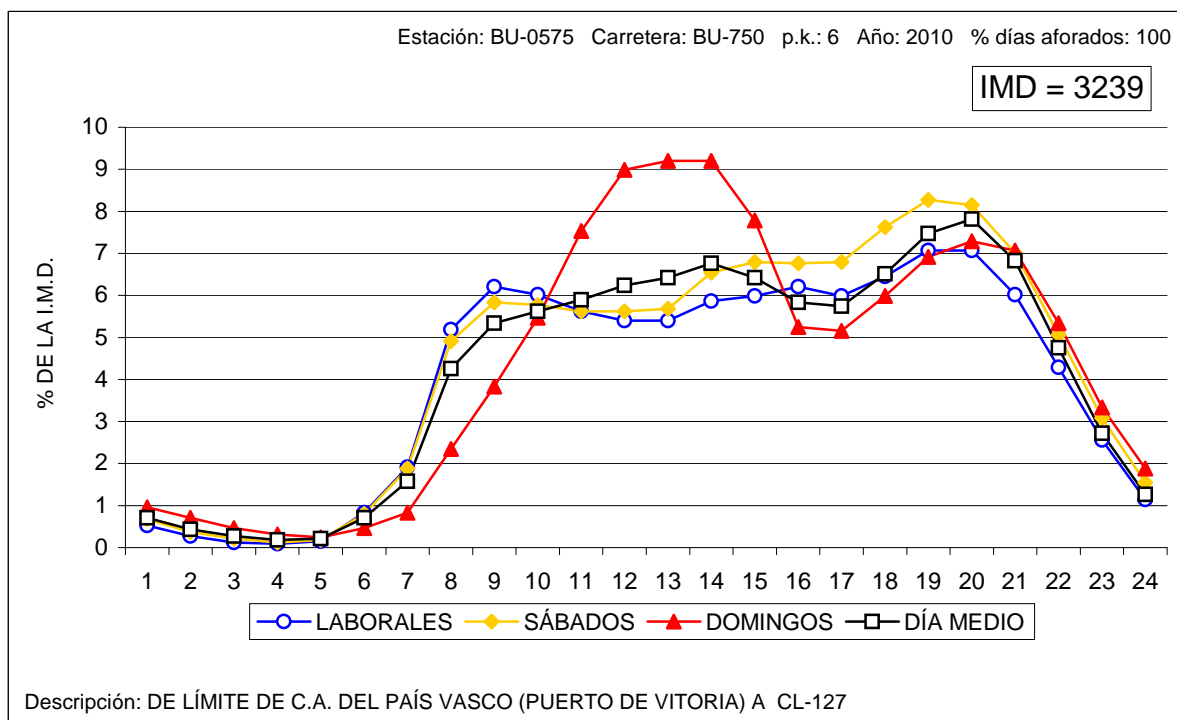



VARIACIÓN HORARIA DEL TRÁFICO

Estación: BU-0830

Carretera: A-231

HORA	DÍA MEDIO		LABORALES		SÁBADOS		DOMINGOS	
	Vehículos	% IMD	Vehículos	% IMD	Vehículos	% IMD	Vehículos	% IMD
1	136	1,21	122	1,09	124	1,11	182	1,62
2	103	0,92	95	0,85	94	0,84	135	1,20
3	86	0,77	80	0,71	81	0,72	117	1,04
4	77	0,69	71	0,63	75	0,67	104	0,93
5	73	0,65	68	0,61	75	0,67	101	0,90
6	100	0,89	101	0,90	106	0,95	119	1,06
7	178	1,59	192	1,71	177	1,58	186	1,66
8	362	3,23	419	3,74	387	3,45	292	2,60
9	485	4,32	543	4,84	502	4,48	455	4,06
10	580	5,17	616	5,49	595	5,30	628	5,60
11	663	5,91	659	5,88	672	5,99	821	7,32
12	743	6,62	708	6,31	769	6,86	943	8,41
13	765	6,82	720	6,42	810	7,22	932	8,31
14	732	6,53	692	6,17	830	7,40	838	7,47
15	690	6,15	677	6,04	857	7,64	713	6,36
16	667	5,95	689	6,14	927	8,26	571	5,09
17	753	6,71	761	6,78	1086	9,68	629	5,61
18	805	7,18	789	7,03	1179	10,51	611	5,45
19	818	7,29	786	7,01	1169	10,42	584	5,21
20	772	6,88	727	6,48	1085	9,67	548	4,89
21	652	5,81	609	5,43	903	8,05	486	4,33
22	468	4,17	429	3,82	625	5,57	386	3,44
23	311	2,77	284	2,53	403	3,59	275	2,45
24	194	1,73	173	1,54	248	2,21	202	1,80
TOTAL	11.216	100,00	11.010	98,16	13.779	122,85	10.858	96,81
COEFICIENTE "N"	1,107	-	1,099	-	1,096	-	1,128	-

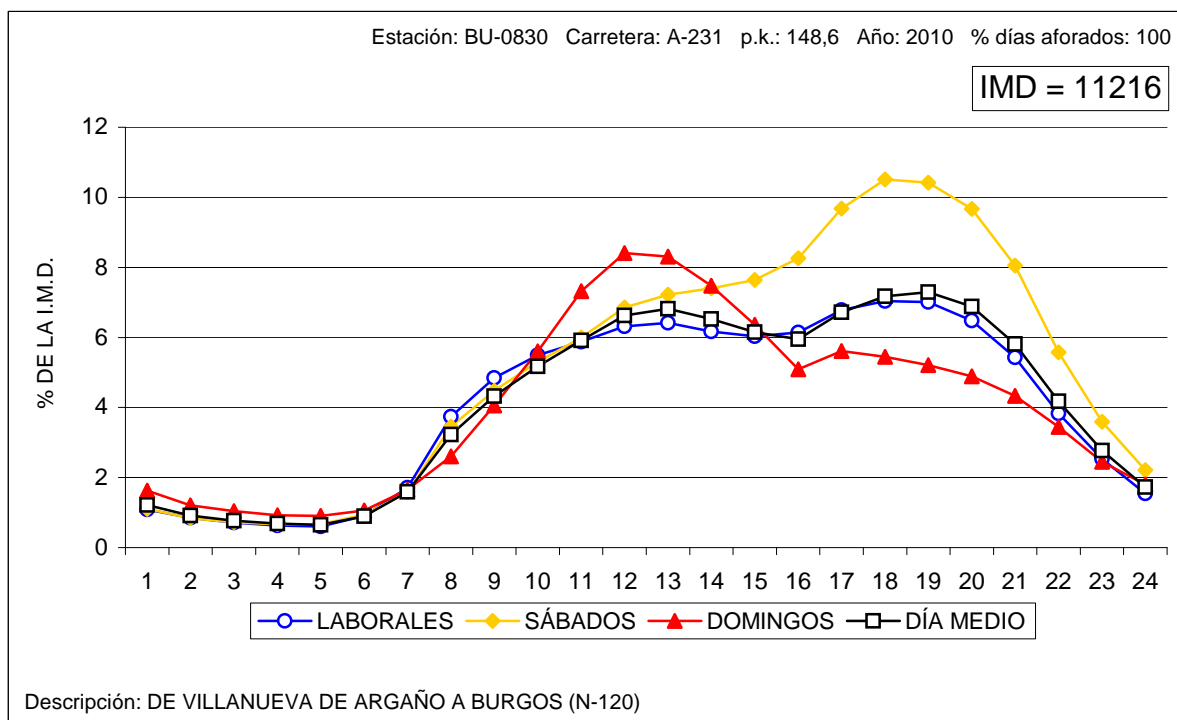



VARIACIÓN HORARIA DEL TRÁFICO

Estación: BU-1025

Carretera: BU-904

HORA	DÍA MEDIO		LABORALES		SÁBADOS		DOMINGOS	
	Vehículos	% IMD	Vehículos	% IMD	Vehículos	% IMD	Vehículos	% IMD
1	4	0,85	2	0,42	2	0,42	5	1,06
2	2	0,42	1	0,21	1	0,21	3	0,64
3	2	0,42	1	0,21	1	0,21	3	0,64
4	1	0,21	1	0,21	0	0,00	2	0,42
5	1	0,21	1	0,21	1	0,21	2	0,42
6	3	0,64	3	0,64	3	0,64	2	0,42
7	3	0,64	3	0,64	3	0,64	3	0,64
8	12	2,54	15	3,18	14	2,97	5	1,06
9	17	3,60	19	4,03	15	3,18	11	2,33
10	29	6,14	31	6,57	30	6,36	30	6,36
11	31	6,57	30	6,36	29	6,14	36	7,63
12	35	7,42	32	6,78	28	5,93	45	9,53
13	42	8,90	35	7,42	31	6,57	65	13,77
14	41	8,69	34	7,20	36	7,63	62	13,14
15	34	7,20	30	6,36	33	6,99	43	9,11
16	27	5,72	25	5,30	29	6,14	33	6,99
17	30	6,36	25	5,30	30	6,36	48	10,17
18	32	6,78	27	5,72	33	6,99	44	9,32
19	35	7,42	27	5,72	39	8,26	61	12,92
20	35	7,42	27	5,72	35	7,42	63	13,35
21	27	5,72	22	4,66	34	7,20	44	9,32
22	17	3,60	14	2,97	23	4,87	25	5,30
23	9	1,91	8	1,69	15	3,18	16	3,39
24	5	1,06	5	1,06	10	2,12	10	2,12
TOTAL	472	100,00	418	88,56	475	100,64	661	140,04
COEFICIENTE "N"	1,056	-	1,056	-	1,075	-	1,070	-

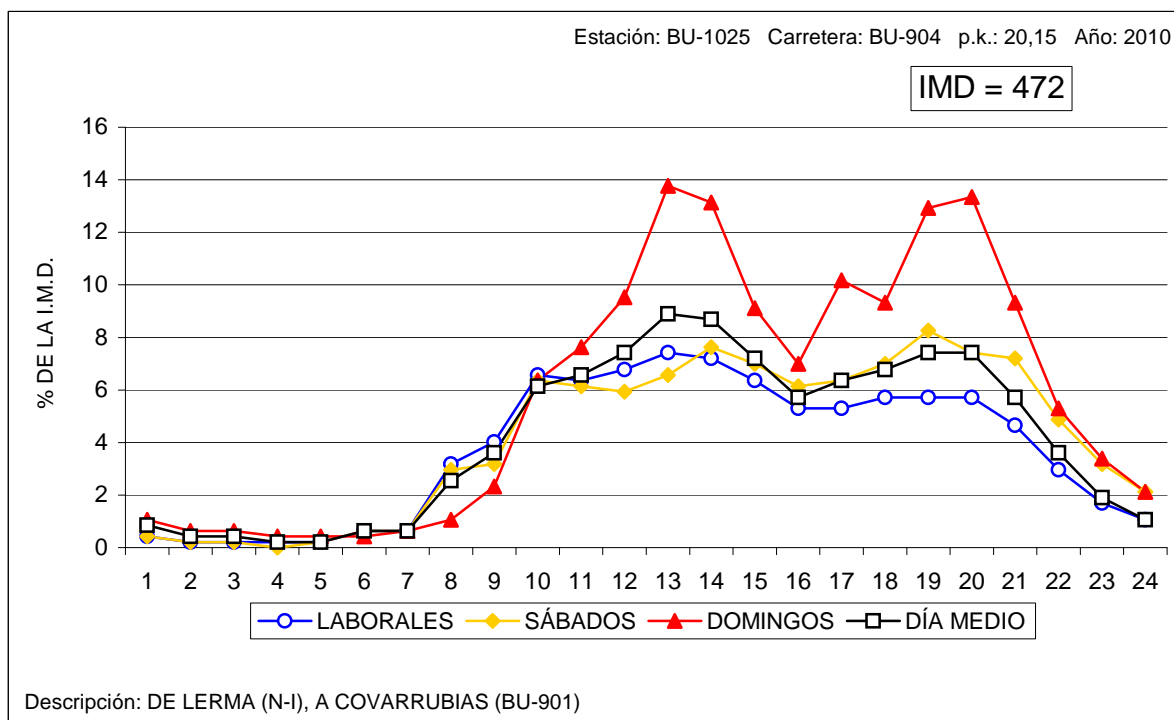



VARIACIÓN HORARIA DEL TRÁFICO

Estación: BU-1040

Carretera: BU-925

HORA	DÍA MEDIO		LABORALES		SÁBADOS		DOMINGOS	
	Vehículos	% IMD	Vehículos	% IMD	Vehículos	% IMD	Vehículos	% IMD
1	15	0,90	11	0,66	11	0,66	21	1,26
2	8	0,48	4	0,24	4	0,24	13	0,78
3	5	0,30	2	0,12	3	0,18	8	0,48
4	3	0,18	1	0,06	0	0,00	6	0,36
5	4	0,24	3	0,18	3	0,18	5	0,30
6	12	0,72	12	0,72	13	0,78	12	0,72
7	18	1,08	20	1,20	19	1,14	14	0,84
8	56	3,35	69	4,12	73	4,36	28	1,67
9	80	4,78	95	5,68	102	6,10	53	3,17
10	103	6,16	116	6,93	117	6,99	96	5,74
11	112	6,69	117	6,99	113	6,75	130	7,77
12	115	6,87	116	6,93	118	7,05	139	8,31
13	116	6,93	114	6,81	120	7,17	136	8,13
14	124	7,41	125	7,47	140	8,37	146	8,73
15	112	6,69	114	6,81	129	7,71	122	7,29
16	95	5,68	101	6,04	113	6,75	92	5,50
17	96	5,74	98	5,86	110	6,58	86	5,14
18	109	6,52	106	6,34	124	7,41	113	6,75
19	115	6,87	113	6,75	142	8,49	105	6,28
20	127	7,59	124	7,41	155	9,26	123	7,35
21	106	6,34	100	5,98	147	8,79	110	6,58
22	76	4,54	71	4,24	105	6,28	80	4,78
23	45	2,69	42	2,51	60	3,59	51	3,05
24	22	1,32	19	1,14	28	1,67	29	1,73
TOTAL	1.673	100,00	1.693	101,20	1.949	116,50	1.718	102,69
COEFICIENTE "N"	1,072	-	1,059	-	1,067	-	1,092	-

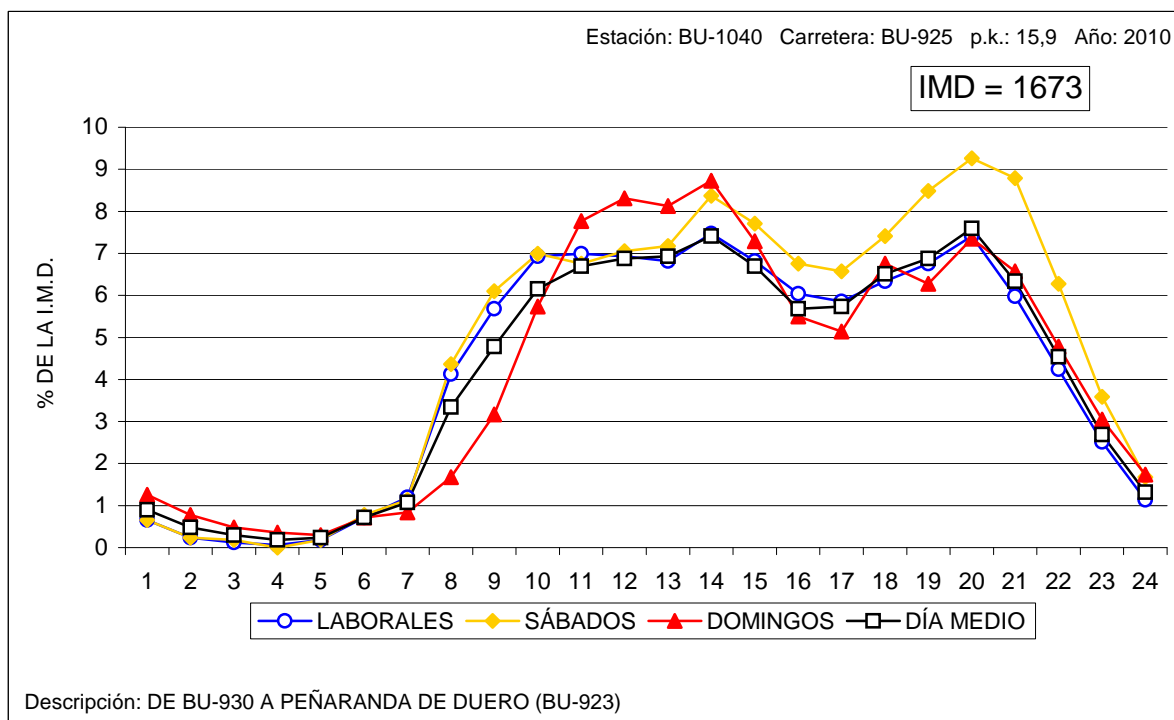



VARIACIÓN HORARIA DEL TRÁFICO

Estación: BU-1060

Carretera: CL-117

HORA	DÍA MEDIO		LABORALES		SÁBADOS		DOMINGOS	
	Vehículos	% IMD	Vehículos	% IMD	Vehículos	% IMD	Vehículos	% IMD
1	12	0,69	10	0,58	8	0,46	19	1,10
2	9	0,52	5	0,29	7	0,40	13	0,75
3	5	0,29	3	0,17	3	0,17	6	0,35
4	4	0,23	3	0,17	2	0,12	5	0,29
5	5	0,29	4	0,23	4	0,23	5	0,29
6	15	0,87	16	0,92	16	0,92	11	0,64
7	23	1,33	28	1,62	28	1,62	12	0,69
8	59	3,41	74	4,27	72	4,16	30	1,73
9	89	5,14	109	6,29	111	6,41	57	3,29
10	108	6,24	129	7,45	127	7,33	74	4,27
11	114	6,58	127	7,33	116	6,70	107	6,18
12	124	7,16	130	7,51	122	7,04	144	8,31
13	120	6,93	121	6,99	115	6,64	148	8,55
14	131	7,56	133	7,68	144	8,31	159	9,18
15	118	6,81	127	7,33	154	8,89	112	6,47
16	94	5,43	106	6,12	125	7,22	83	4,79
17	99	5,72	104	6,00	121	6,99	91	5,25
18	114	6,58	114	6,58	144	8,31	96	5,54
19	119	6,87	115	6,64	150	8,66	119	6,87
20	129	7,45	126	7,27	164	9,47	108	6,24
21	99	5,72	91	5,25	134	7,74	89	5,14
22	73	4,21	63	3,64	94	5,43	78	4,50
23	46	2,66	39	2,25	59	3,41	53	3,06
24	23	1,33	19	1,10	34	1,96	29	1,67
TOTAL	1.732	100,00	1.796	103,70	2.054	118,59	1.648	95,15
COEFICIENTE "N"	1,074	-	1,058	-	1,069	-	1,094	-

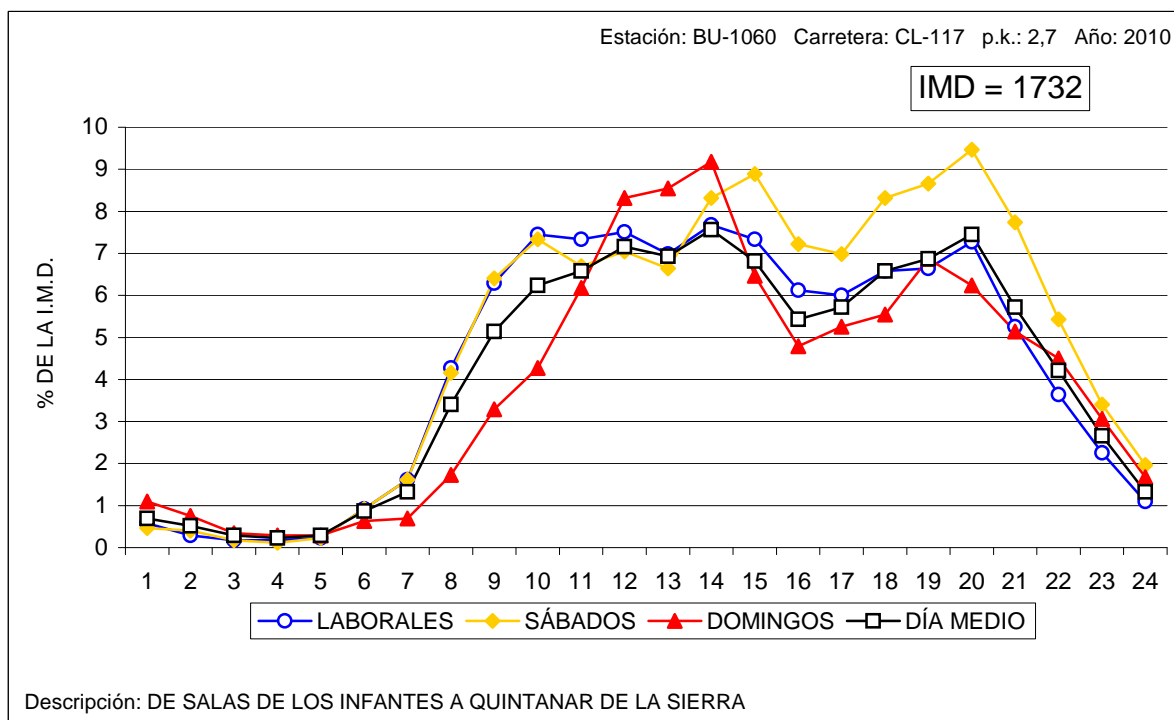



VARIACIÓN HORARIA DEL TRÁFICO

Estación: BU-1100

Carretera: CL-603

HORA	DÍA MEDIO		LABORALES		SÁBADOS		DOMINGOS	
	Vehículos	% IMD	Vehículos	% IMD	Vehículos	% IMD	Vehículos	% IMD
1	8	0,79	6	0,59	6	0,59	13	1,28
2	7	0,69	3	0,30	3	0,30	10	0,99
3	5	0,49	2	0,20	2	0,20	7	0,69
4	3	0,30	2	0,20	1	0,10	4	0,40
5	5	0,49	5	0,49	5	0,49	4	0,40
6	11	1,09	12	1,19	14	1,38	8	0,79
7	21	2,08	26	2,57	25	2,47	13	1,28
8	48	4,74	60	5,93	61	6,03	20	1,98
9	60	5,93	74	7,31	89	8,79	34	3,36
10	59	5,83	67	6,62	67	6,62	51	5,04
11	63	6,23	68	6,72	69	6,82	67	6,62
12	64	6,32	63	6,23	70	6,92	78	7,71
13	64	6,32	64	6,32	69	6,82	74	7,31
14	67	6,62	67	6,62	70	6,92	72	7,11
15	66	6,52	69	6,82	84	8,30	64	6,32
16	54	5,34	59	5,83	80	7,91	45	4,45
17	59	5,83	64	6,32	78	7,71	39	3,85
18	63	6,23	63	6,23	72	7,11	52	5,14
19	72	7,11	75	7,41	86	8,50	53	5,24
20	77	7,61	80	7,91	92	9,09	60	5,93
21	59	5,83	58	5,73	76	7,51	60	5,93
22	40	3,95	36	3,56	46	4,55	47	4,64
23	25	2,47	22	2,17	32	3,16	27	2,67
24	13	1,28	10	0,99	19	1,88	19	1,88
TOTAL	1.012	100,00	1.055	104,25	1.216	120,16	921	91,01
COEFICIENTE "N"	1,081	-	1,062	-	1,072	-	1,111	-

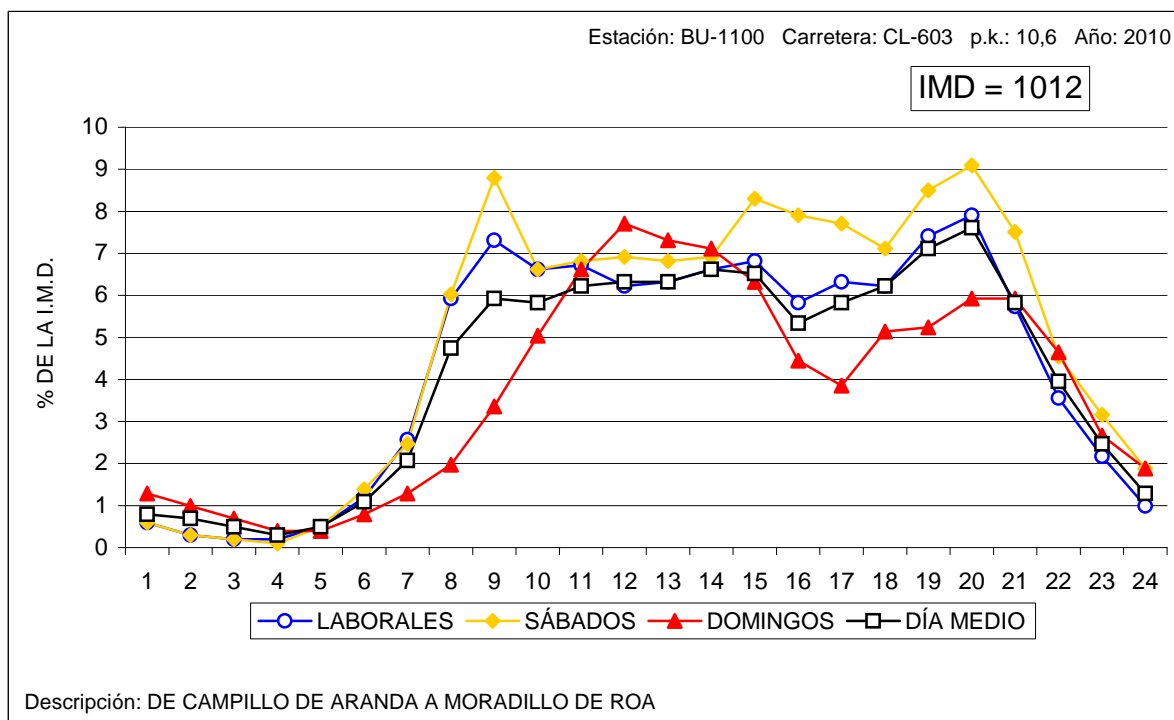



VARIACIÓN HORARIA DEL TRÁFICO

Estación: BU-1110

Carretera: CL-619

HORA	DÍA MEDIO		LABORALES		SÁBADOS		DOMINGOS	
	Vehículos	% IMD	Vehículos	% IMD	Vehículos	% IMD	Vehículos	% IMD
1	20	0,94	17	0,80	16	0,75	23	1,08
2	11	0,52	9	0,42	8	0,37	12	0,56
3	8	0,37	5	0,23	5	0,23	9	0,42
4	7	0,33	5	0,23	6	0,28	7	0,33
5	9	0,42	8	0,37	7	0,33	11	0,52
6	23	1,08	27	1,27	26	1,22	18	0,84
7	43	2,01	51	2,39	48	2,25	30	1,41
8	81	3,80	99	4,64	94	4,40	41	1,92
9	113	5,30	138	6,47	119	5,58	64	3,00
10	119	5,58	135	6,33	127	5,95	113	5,30
11	127	5,95	134	6,28	130	6,09	147	6,89
12	137	6,42	133	6,23	135	6,33	172	8,06
13	140	6,56	141	6,61	151	7,08	165	7,73
14	146	6,84	151	7,08	168	7,87	153	7,17
15	136	6,37	139	6,51	165	7,73	150	7,03
16	121	5,67	138	6,47	171	8,01	89	4,17
17	122	5,72	132	6,19	181	8,48	87	4,08
18	143	6,70	146	6,84	202	9,47	109	5,11
19	162	7,59	170	7,97	216	10,12	107	5,01
20	154	7,22	157	7,36	197	9,23	104	4,87
21	125	5,86	119	5,58	166	7,78	107	5,01
22	99	4,64	91	4,26	129	6,04	88	4,12
23	61	2,86	56	2,62	79	3,70	60	2,81
24	29	1,36	26	1,22	41	1,92	32	1,50
TOTAL	2.134	100,00	2.227	104,36	2.587	121,23	1.898	88,94
COEFICIENTE "N"	1,084	-	1,074	-	1,078	-	1,100	-

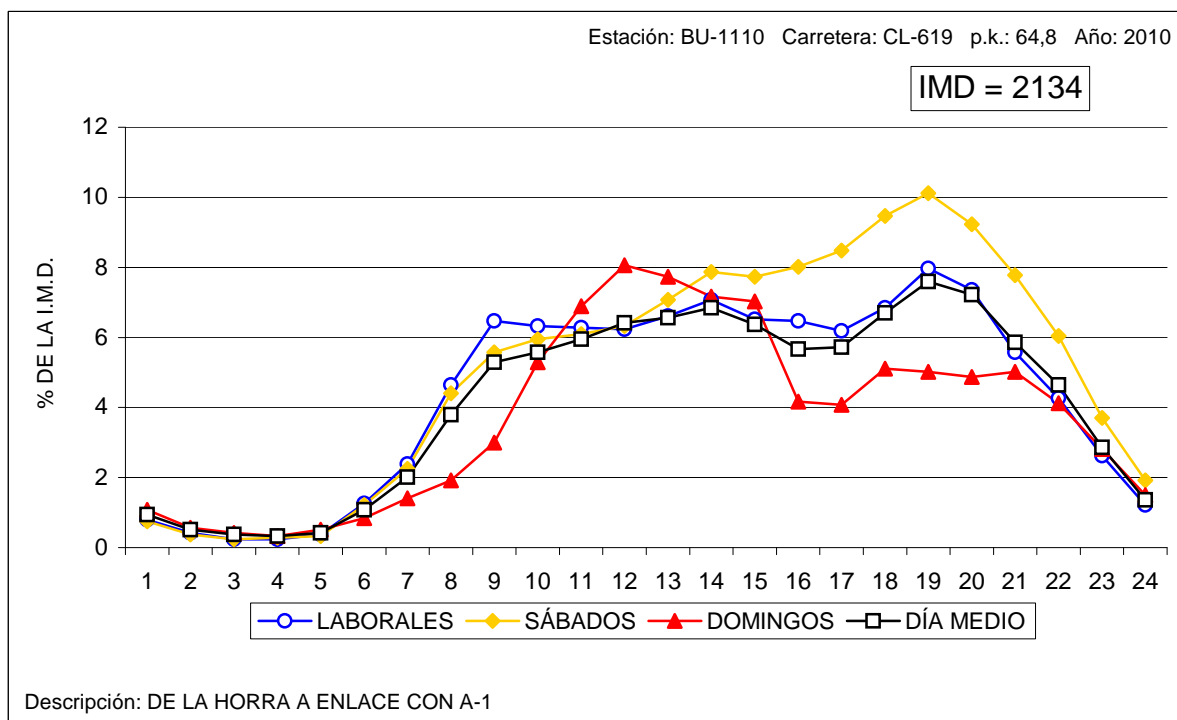



VARIACIÓN HORARIA DEL TRÁFICO

Estación: BU-1135

Carretera: BU-627

HORA	DÍA MEDIO		LABORALES		SÁBADOS		DOMINGOS	
	Vehículos	% IMD	Vehículos	% IMD	Vehículos	% IMD	Vehículos	% IMD
1	9	0,96	6	0,64	7	0,75	16	1,70
2	5	0,53	2	0,21	2	0,21	7	0,75
3	3	0,32	1	0,11	2	0,21	7	0,75
4	2	0,21	1	0,11	1	0,11	3	0,32
5	2	0,21	1	0,11	1	0,11	4	0,43
6	6	0,64	5	0,53	6	0,64	5	0,53
7	12	1,28	14	1,49	13	1,38	9	0,96
8	32	3,41	41	4,37	41	4,37	10	1,06
9	50	5,32	62	6,60	57	6,07	21	2,24
10	62	6,60	73	7,77	79	8,41	42	4,47
11	62	6,60	67	7,14	66	7,03	63	6,71
12	66	7,03	68	7,24	67	7,14	71	7,56
13	69	7,35	70	7,45	70	7,45	71	7,56
14	68	7,24	69	7,35	66	7,03	74	7,88
15	73	7,77	79	8,41	87	9,27	61	6,50
16	49	5,22	55	5,86	67	7,14	34	3,62
17	56	5,96	59	6,28	63	6,71	44	4,69
18	55	5,86	56	5,96	62	6,60	46	4,90
19	59	6,28	57	6,07	62	6,60	48	5,11
20	63	6,71	59	6,28	67	7,14	54	5,75
21	55	5,86	49	5,22	55	5,86	54	5,75
22	42	4,47	37	3,94	41	4,37	52	5,54
23	27	2,88	23	2,45	31	3,30	41	4,37
24	13	1,38	12	1,28	19	2,02	20	2,13
TOTAL	939	100,00	966	102,88	1.032	109,90	857	91,27
COEFICIENTE "N"	1,076	-	1,056	-	1,072	-	1,137	-

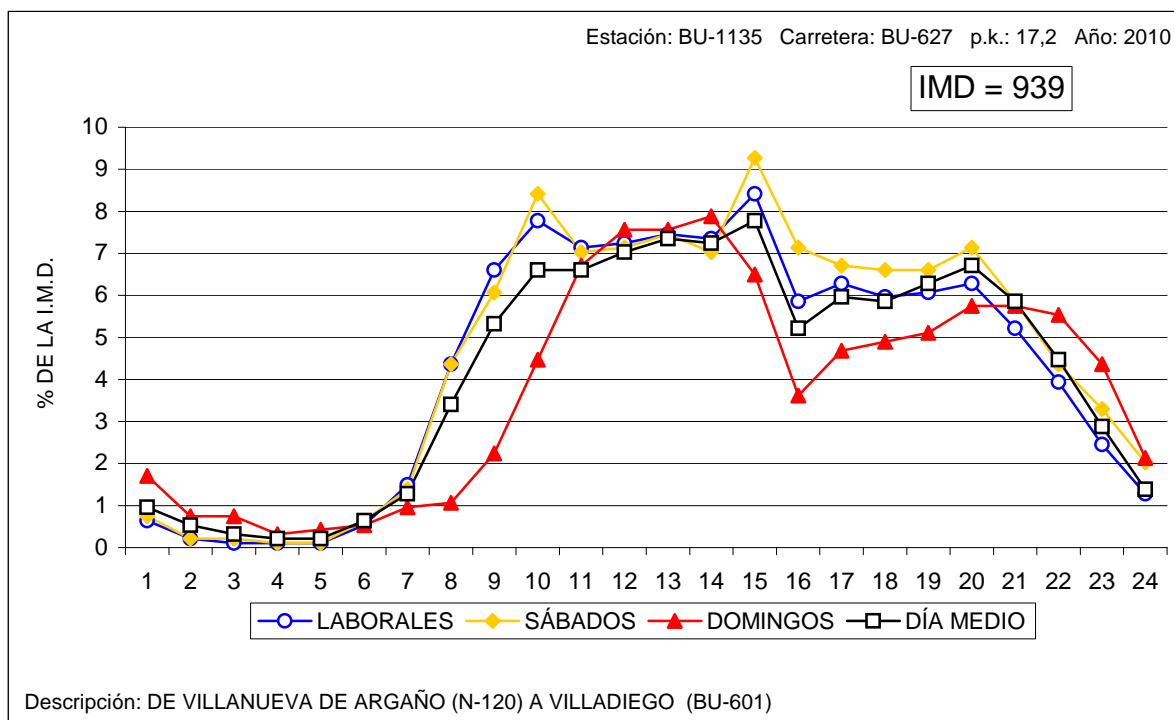



VARIACIÓN HORARIA DEL TRÁFICO

Estación: BU-1155

Carretera: CL-629

HORA	DÍA MEDIO		LABORALES		SÁBADOS		DOMINGOS	
	Vehículos	% IMD	Vehículos	% IMD	Vehículos	% IMD	Vehículos	% IMD
1	7	0,48	5	0,34	5	0,34	10	0,69
2	4	0,27	3	0,21	3	0,21	5	0,34
3	2	0,14	1	0,07	1	0,07	4	0,27
4	2	0,14	2	0,14	1	0,07	2	0,14
5	2	0,14	2	0,14	1	0,07	2	0,14
6	7	0,48	8	0,55	8	0,55	5	0,34
7	17	1,17	19	1,30	17	1,17	16	1,10
8	51	3,50	62	4,25	55	3,77	34	2,33
9	88	6,04	105	7,20	96	6,58	56	3,84
10	96	6,58	108	7,41	101	6,93	86	5,90
11	94	6,45	96	6,58	95	6,52	122	8,37
12	100	6,86	94	6,45	103	7,06	133	9,12
13	99	6,79	94	6,45	109	7,48	133	9,12
14	97	6,65	97	6,65	113	7,75	105	7,20
15	96	6,58	100	6,86	129	8,85	92	6,31
16	94	6,45	105	7,20	144	9,88	70	4,80
17	94	6,45	96	6,58	157	10,77	74	5,08
18	102	7,00	94	6,45	156	10,70	82	5,62
19	113	7,75	103	7,06	190	13,03	81	5,56
20	103	7,06	90	6,17	165	11,32	82	5,62
21	85	5,83	72	4,94	131	8,98	68	4,66
22	56	3,84	44	3,02	86	5,90	59	4,05
23	33	2,26	28	1,92	56	3,84	31	2,13
24	16	1,10	13	0,89	23	1,58	21	1,44
TOTAL	1.458	100,00	1.441	98,83	1.945	133,40	1.373	94,17
COEFICIENTE "N"	1,053	-	1,045	-	1,053	-	1,062	-

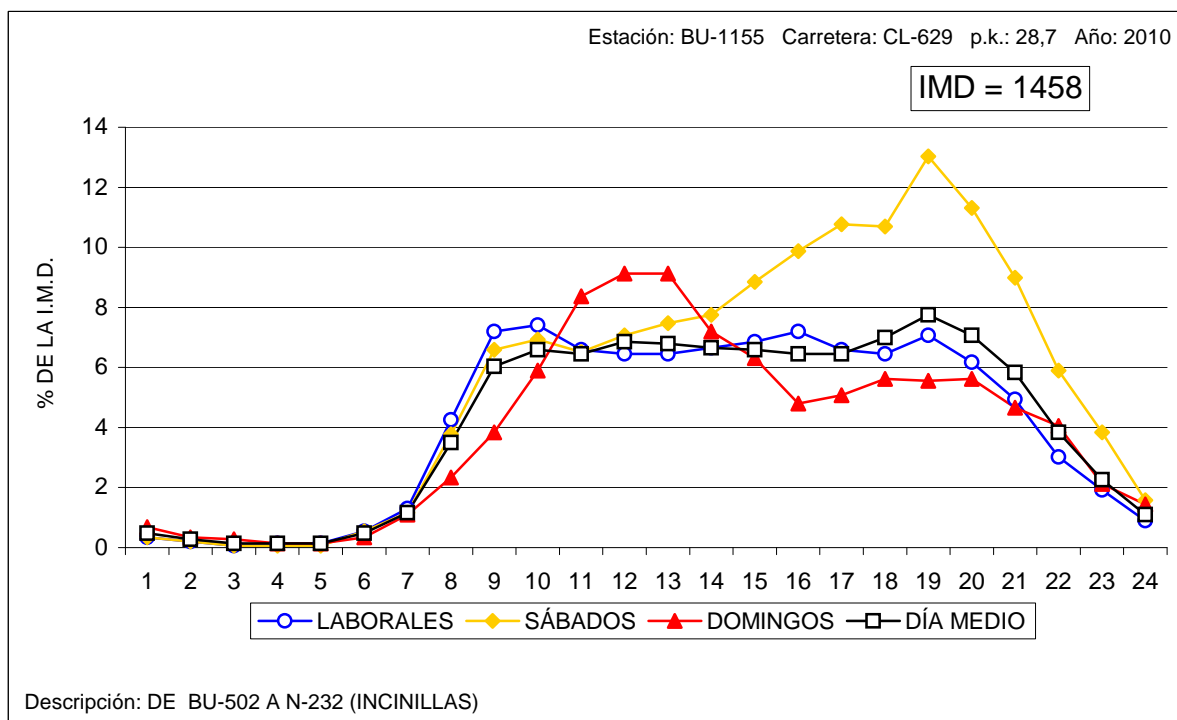



VARIACIÓN HORARIA DEL TRÁFICO

Estación: BU-1170

Carretera: CL-629

HORA	DÍA MEDIO		LABORALES		SÁBADOS		DOMINGOS	
	Vehículos	% IMD	Vehículos	% IMD	Vehículos	% IMD	Vehículos	% IMD
1	12	0,50	9	0,37	8	0,33	20	0,83
2	7	0,29	4	0,17	5	0,21	13	0,54
3	4	0,17	2	0,08	1	0,04	7	0,29
4	5	0,21	4	0,17	4	0,17	7	0,29
5	7	0,29	7	0,29	8	0,33	8	0,33
6	14	0,58	16	0,66	11	0,46	15	0,62
7	38	1,58	41	1,70	31	1,29	42	1,74
8	91	3,77	101	4,19	89	3,69	90	3,73
9	108	4,48	120	4,98	98	4,06	105	4,36
10	118	4,89	124	5,14	116	4,81	133	5,52
11	158	6,55	150	6,22	145	6,01	231	9,58
12	173	7,18	152	6,30	160	6,64	280	11,61
13	171	7,09	145	6,01	177	7,34	262	10,87
14	158	6,55	141	5,85	179	7,42	212	8,79
15	141	5,85	138	5,72	190	7,88	166	6,89
16	138	5,72	142	5,89	210	8,71	128	5,31
17	166	6,89	152	6,30	266	11,03	149	6,18
18	185	7,67	160	6,64	305	12,65	155	6,43
19	204	8,46	172	7,13	324	13,44	158	6,55
20	187	7,76	154	6,39	295	12,24	154	6,39
21	144	5,97	114	4,73	245	10,16	139	5,77
22	99	4,11	79	3,28	188	7,80	109	4,52
23	54	2,24	43	1,78	93	3,86	60	2,49
24	28	1,16	24	1,00	56	2,32	36	1,49
TOTAL	2.411	100,00	2.194	91,00	3.204	132,89	2.679	111,12
COEFICIENTE "N"	1,058	-	1,052	-	1,062	-	1,066	-

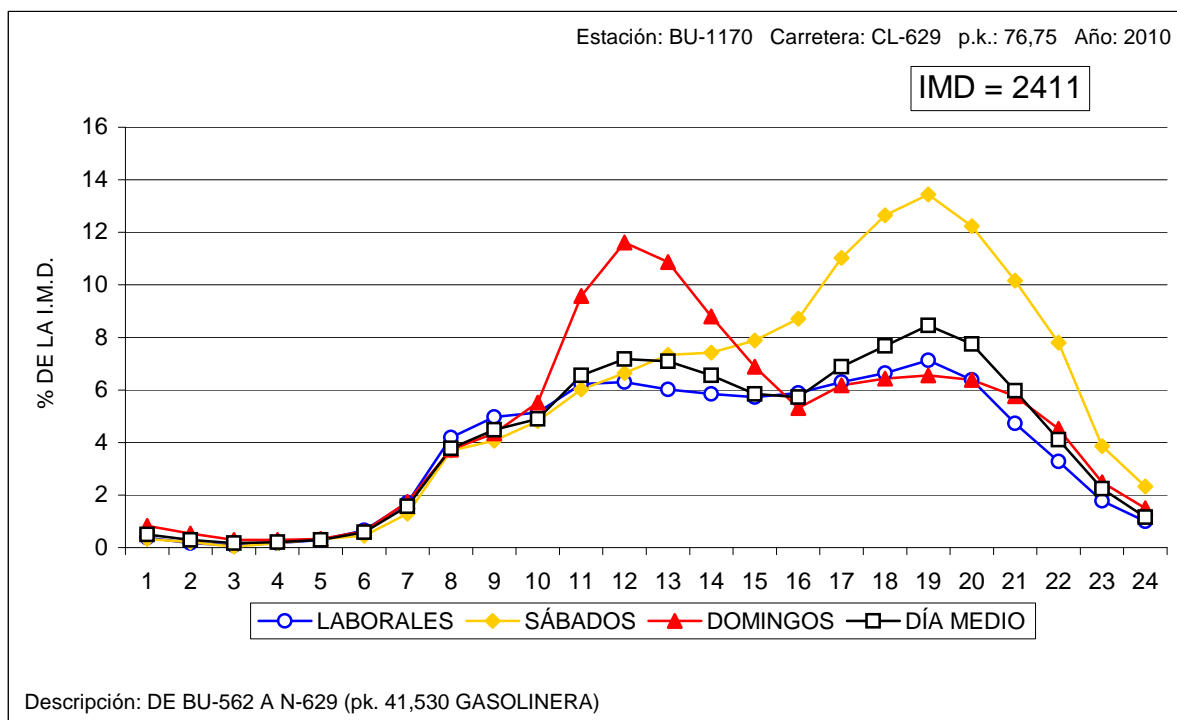



VARIACIÓN HORARIA DEL TRÁFICO

Estación: BU-1205

Carretera: BU-526

HORA	DÍA MEDIO		LABORALES		SÁBADOS		DOMINGOS	
	Vehículos	% IMD	Vehículos	% IMD	Vehículos	% IMD	Vehículos	% IMD
1	3	0,52	2	0,35	2	0,35	4	0,69
2	2	0,35	1	0,17	1	0,17	2	0,35
3	1	0,17	1	0,17	1	0,17	3	0,52
4	1	0,17	0	0,00	1	0,17	2	0,35
5	1	0,17	1	0,17	1	0,17	1	0,17
6	3	0,52	3	0,52	2	0,35	2	0,35
7	5	0,87	6	1,04	6	1,04	3	0,52
8	15	2,60	17	2,95	14	2,43	15	2,60
9	23	3,99	26	4,51	23	3,99	20	3,47
10	30	5,20	32	5,55	29	5,03	33	5,72
11	37	6,41	36	6,24	35	6,07	50	8,67
12	45	7,80	43	7,45	45	7,80	64	11,09
13	50	8,67	44	7,63	47	8,15	78	13,52
14	45	7,80	42	7,28	53	9,19	68	11,79
15	36	6,24	31	5,37	44	7,63	54	9,36
16	33	5,72	32	5,55	42	7,28	40	6,93
17	37	6,41	33	5,72	41	7,11	46	7,97
18	46	7,97	39	6,76	58	10,05	46	7,97
19	47	8,15	41	7,11	65	11,27	58	10,05
20	43	7,45	36	6,24	70	12,13	46	7,97
21	35	6,07	30	5,20	54	9,36	44	7,63
22	22	3,81	18	3,12	41	7,11	27	4,68
23	11	1,91	10	1,73	17	2,95	14	2,43
24	6	1,04	5	0,87	10	1,73	9	1,56
TOTAL	577	100,00	529	91,68	702	121,66	729	126,34
COEFICIENTE "N"	1,051	-	1,045	-	1,052	-	1,053	-

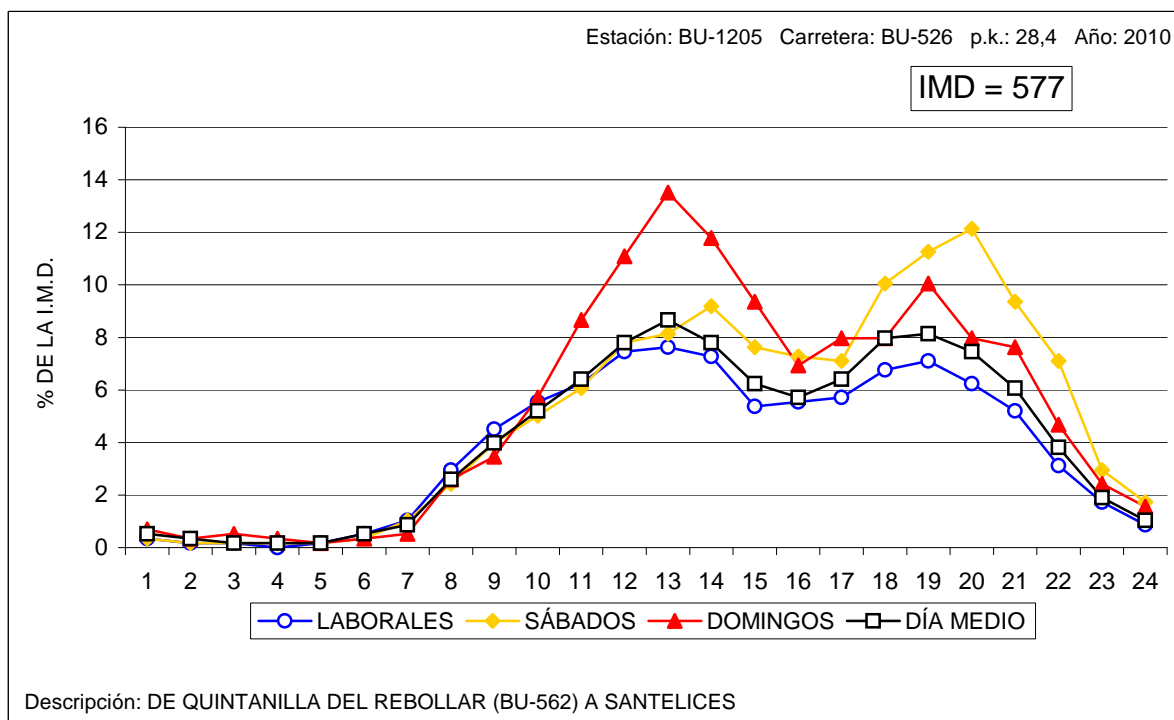



VARIACIÓN HORARIA DEL TRÁFICO

Estación: BU-1410

Carretera: BU-550

HORA	DÍA MEDIO		LABORALES		SÁBADOS		DOMINGOS	
	Vehículos	% IMD	Vehículos	% IMD	Vehículos	% IMD	Vehículos	% IMD
1	5	0,48	3	0,29	3	0,29	7	0,67
2	3	0,29	2	0,19	2	0,19	5	0,48
3	2	0,19	1	0,10	1	0,10	3	0,29
4	1	0,10	1	0,10	2	0,19	2	0,19
5	2	0,19	1	0,10	2	0,19	2	0,19
6	3	0,29	3	0,29	4	0,38	3	0,29
7	13	1,24	14	1,33	9	0,86	11	1,05
8	31	2,95	32	3,04	30	2,85	33	3,14
9	38	3,62	36	3,43	38	3,62	60	5,71
10	53	5,04	53	5,04	55	5,23	67	6,37
11	71	6,76	63	5,99	71	6,76	119	11,32
12	83	7,90	63	5,99	77	7,33	165	15,70
13	81	7,71	58	5,52	76	7,23	158	15,03
14	70	6,66	52	4,95	70	6,66	139	13,23
15	59	5,61	50	4,76	77	7,33	100	9,51
16	50	4,76	47	4,47	76	7,23	71	6,76
17	67	6,37	57	5,42	105	9,99	70	6,66
18	84	7,99	66	6,28	135	12,84	79	7,52
19	99	9,42	76	7,23	155	14,75	83	7,90
20	94	8,94	69	6,57	152	14,46	74	7,04
21	70	6,66	50	4,76	123	11,70	62	5,90
22	42	4,00	32	3,04	82	7,80	45	4,28
23	20	1,90	16	1,52	43	4,09	29	2,76
24	10	0,95	7	0,67	19	1,81	20	1,90
TOTAL	1.051	100,00	852	81,07	1.407	133,87	1.407	133,87
COEFICIENTE "N"	1,046	-	1,042	-	1,057	-	1,053	-

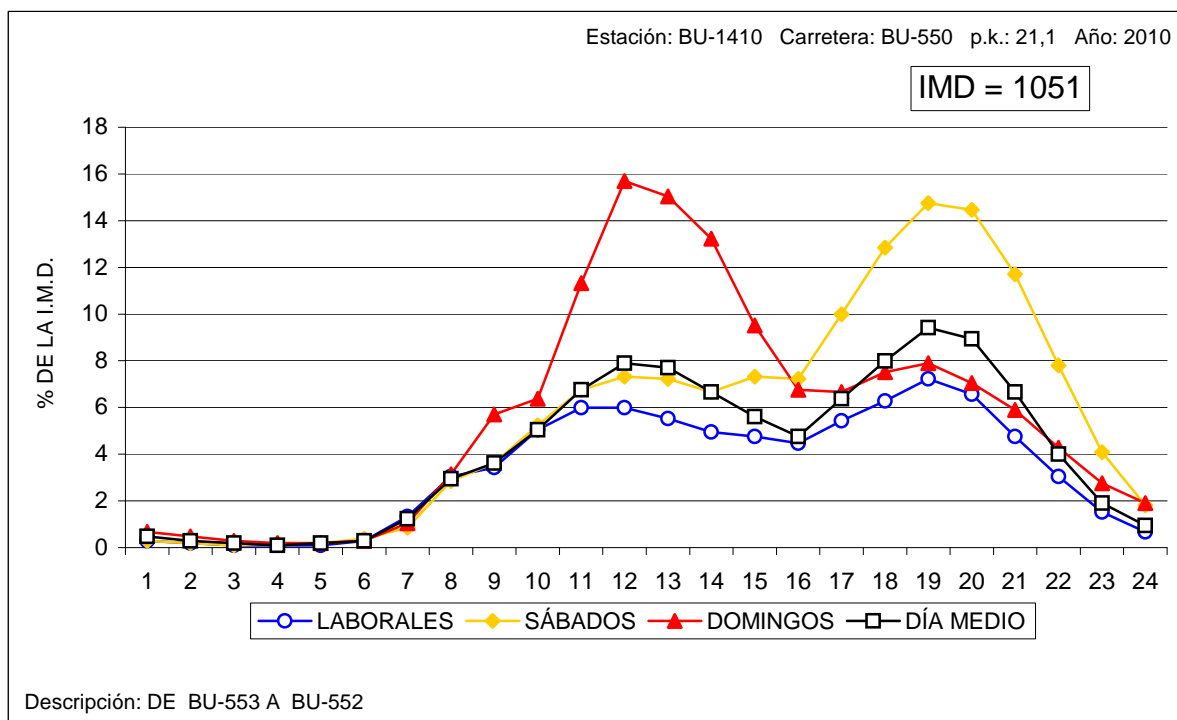



VARIACIÓN HORARIA DEL TRÁFICO

Estación: BU-1445

Carretera: CL-628

HORA	DÍA MEDIO		LABORALES		SÁBADOS		DOMINGOS	
	Vehículos	% IMD	Vehículos	% IMD	Vehículos	% IMD	Vehículos	% IMD
1	26	0,59	15	0,34	21	0,47	47	1,06
2	13	0,29	7	0,16	7	0,16	22	0,50
3	8	0,18	3	0,07	5	0,11	14	0,32
4	8	0,18	4	0,09	8	0,18	10	0,23
5	10	0,23	7	0,16	8	0,18	12	0,27
6	18	0,41	19	0,43	16	0,36	14	0,32
7	49	1,11	57	1,29	58	1,31	35	0,79
8	156	3,52	198	4,47	186	4,20	59	1,33
9	227	5,13	279	6,30	285	6,44	128	2,89
10	259	5,85	308	6,96	292	6,60	182	4,11
11	297	6,71	333	7,52	329	7,43	280	6,33
12	340	7,68	371	8,38	370	8,36	332	7,50
13	360	8,13	380	8,59	399	9,01	379	8,56
14	368	8,31	397	8,97	415	9,38	330	7,46
15	330	7,46	363	8,20	384	8,68	268	6,06
16	244	5,51	281	6,35	308	6,96	161	3,64
17	255	5,76	282	6,37	308	6,96	199	4,50
18	290	6,55	320	7,23	376	8,50	229	5,17
19	333	7,52	368	8,31	428	9,67	258	5,83
20	320	7,23	351	7,93	426	9,62	252	5,69
21	240	5,42	252	5,69	339	7,66	227	5,13
22	146	3,30	140	3,16	194	4,38	185	4,18
23	85	1,92	79	1,78	121	2,73	106	2,39
24	45	1,02	39	0,88	74	1,67	80	1,81
TOTAL	4.426	100,00	4.853	109,65	5.357	121,03	3.809	86,06
COEFICIENTE "N"	1,050	-	1,037	-	1,051	-	1,087	-

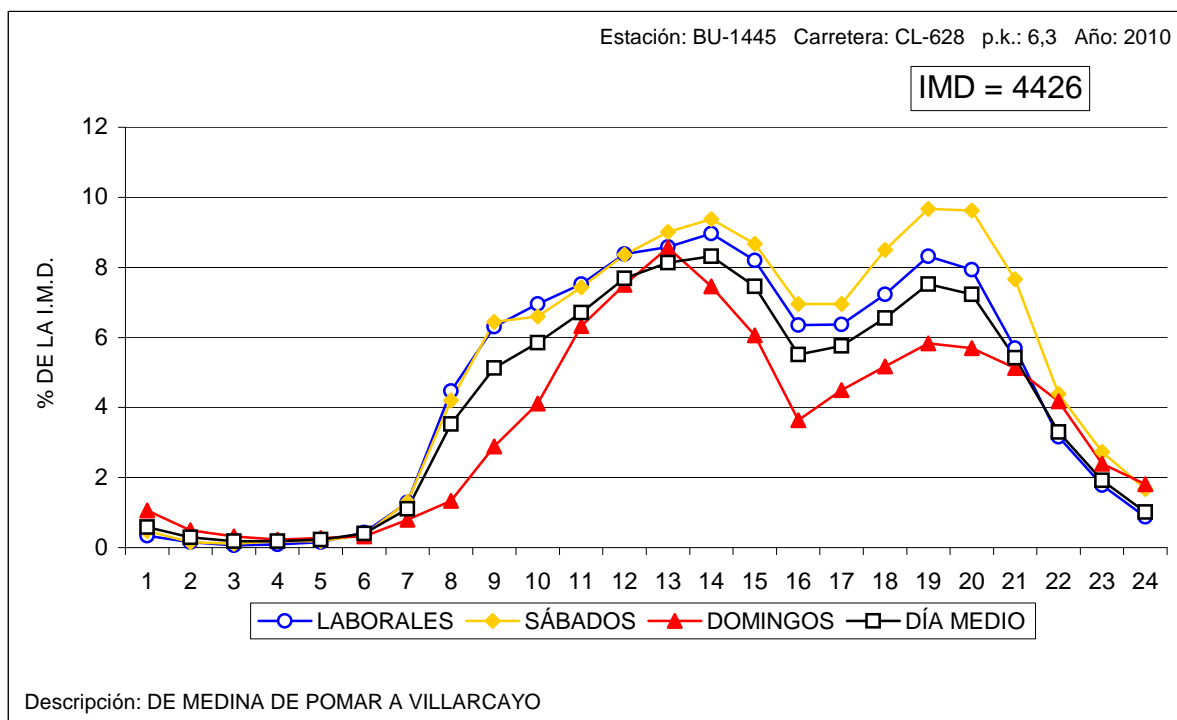



VARIACIÓN HORARIA DEL TRÁFICO

Estación: BU-1550

Carretera: BU-740

HORA	DÍA MEDIO		LABORALES		SÁBADOS		DOMINGOS	
	Vehículos	% IMD	Vehículos	% IMD	Vehículos	% IMD	Vehículos	% IMD
1	54	0,81	40	0,60	46	0,69	76	1,14
2	31	0,46	20	0,30	22	0,33	49	0,73
3	22	0,33	16	0,24	16	0,24	31	0,46
4	19	0,28	17	0,25	17	0,25	24	0,36
5	35	0,52	38	0,57	38	0,57	34	0,51
6	138	2,07	170	2,55	163	2,44	77	1,15
7	185	2,77	232	3,48	233	3,49	88	1,32
8	307	4,60	395	5,92	373	5,59	121	1,81
9	344	5,15	430	6,44	409	6,13	177	2,65
10	353	5,29	413	6,19	395	5,92	277	4,15
11	376	5,63	424	6,35	413	6,19	347	5,20
12	402	6,02	425	6,37	422	6,32	457	6,85
13	424	6,35	441	6,61	439	6,58	481	7,21
14	520	7,79	569	8,53	571	8,56	460	6,89
15	494	7,40	549	8,23	567	8,50	414	6,20
16	410	6,14	493	7,39	512	7,67	224	3,36
17	355	5,32	407	6,10	423	6,34	240	3,60
18	418	6,26	472	7,07	491	7,36	292	4,38
19	481	7,21	545	8,17	544	8,15	321	4,81
20	422	6,32	461	6,91	465	6,97	319	4,78
21	342	5,12	349	5,23	367	5,50	329	4,93
22	262	3,93	255	3,82	291	4,36	308	4,61
23	202	3,03	209	3,13	246	3,69	208	3,12
24	82	1,23	72	1,08	102	1,53	121	1,81
TOTAL	6.674	100,00	7.442	111,51	7.565	113,35	5.475	82,03
COEFICIENTE "N"	1,095	-	1,085	-	1,094	-	1,128	-

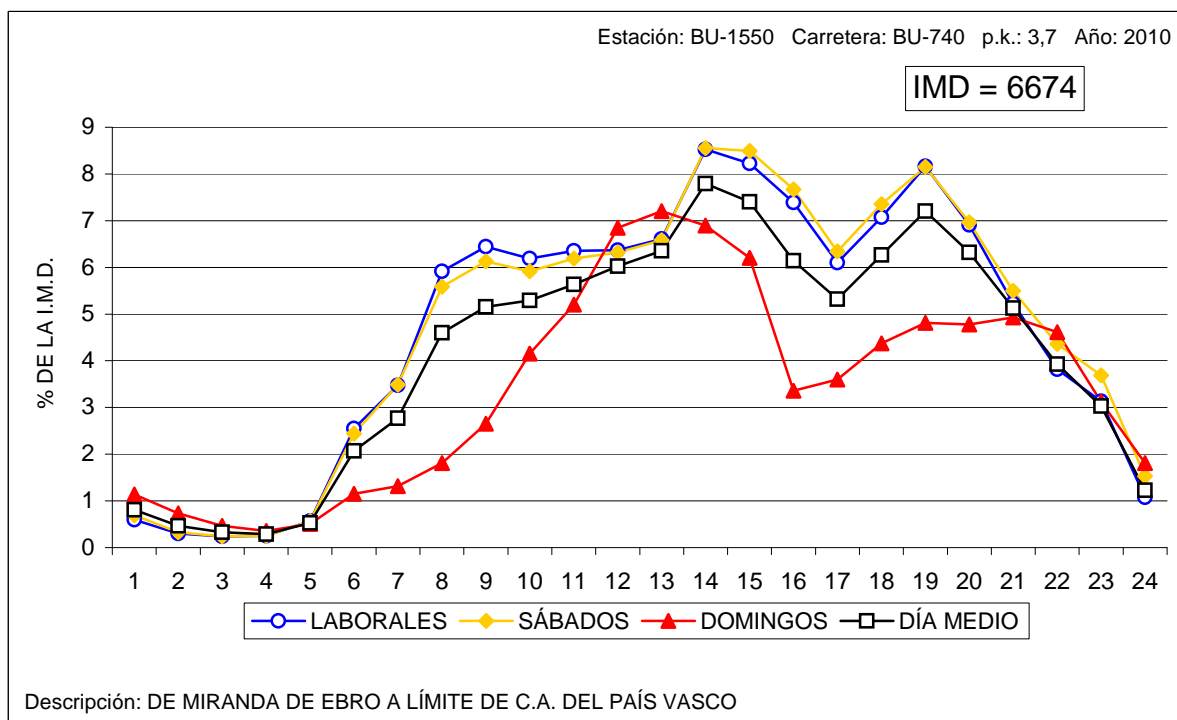



VARIACIÓN HORARIA DEL TRÁFICO

Estación: BU-1655

Carretera: BU-910

HORA	DÍA MEDIO		LABORALES		SÁBADOS		DOMINGOS	
	Vehículos	% IMD	Vehículos	% IMD	Vehículos	% IMD	Vehículos	% IMD
1	8	0,95	5	0,59	4	0,48	12	1,43
2	5	0,59	2	0,24	3	0,36	10	1,19
3	3	0,36	1	0,12	1	0,12	4	0,48
4	3	0,36	1	0,12	1	0,12	3	0,36
5	2	0,24	1	0,12	1	0,12	2	0,24
6	5	0,59	4	0,48	5	0,59	4	0,48
7	7	0,83	7	0,83	7	0,83	5	0,59
8	28	3,33	34	4,04	31	3,68	13	1,54
9	37	4,39	44	5,23	46	5,46	27	3,21
10	49	5,82	55	6,53	58	6,89	47	5,58
11	54	6,41	54	6,41	57	6,77	70	8,31
12	56	6,65	54	6,41	54	6,41	68	8,08
13	57	6,77	54	6,41	57	6,77	75	8,91
14	60	7,13	56	6,65	60	7,13	80	9,50
15	52	6,18	49	5,82	61	7,24	68	8,08
16	48	5,70	47	5,58	53	6,29	66	7,84
17	52	6,18	49	5,82	62	7,36	56	6,65
18	57	6,77	55	6,53	70	8,31	58	6,89
19	62	7,36	57	6,77	66	7,84	60	7,13
20	67	7,96	65	7,72	88	10,45	60	7,13
21	54	6,41	50	5,94	74	8,79	57	6,77
22	38	4,51	34	4,04	59	7,01	44	5,23
23	25	2,97	22	2,61	38	4,51	29	3,44
24	12	1,43	10	1,19	17	2,02	19	2,26
TOTAL	842	100,00	810	96,20	973	115,56	937	111,28
COEFICIENTE "N"	1,082	-	1,060	-	1,078	-	1,097	-

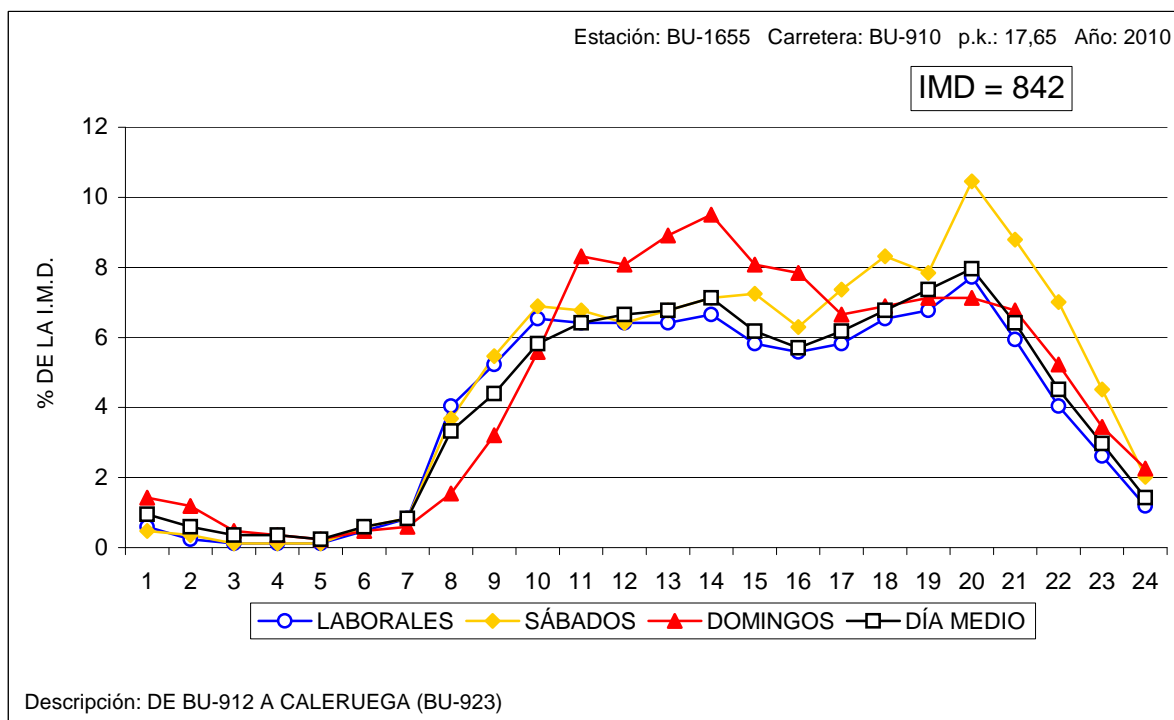



VARIACIÓN HORARIA DEL TRÁFICO

Estación: LE-0070

Carretera: CL-622

HORA	DÍA MEDIO		LABORALES		SÁBADOS		DOMINGOS	
	Vehículos	% IMD	Vehículos	% IMD	Vehículos	% IMD	Vehículos	% IMD
1	51	1,19	42	0,98	37	0,87	58	1,36
2	29	0,68	22	0,51	24	0,56	36	0,84
3	18	0,42	13	0,30	14	0,33	25	0,59
4	13	0,30	8	0,19	9	0,21	19	0,44
5	13	0,30	10	0,23	10	0,23	15	0,35
6	26	0,61	27	0,63	25	0,59	22	0,51
7	52	1,22	61	1,43	55	1,29	33	0,77
8	177	4,14	225	5,27	204	4,78	71	1,66
9	266	6,23	334	7,82	310	7,26	126	2,95
10	264	6,18	317	7,42	299	7,00	170	3,98
11	239	5,59	270	6,32	259	6,06	199	4,66
12	240	5,62	254	5,95	254	5,95	233	5,45
13	245	5,74	249	5,83	257	6,02	242	5,66
14	264	6,18	270	6,32	284	6,65	255	5,97
15	276	6,46	301	7,05	317	7,42	225	5,27
16	259	6,06	291	6,81	303	7,09	202	4,73
17	252	5,90	268	6,27	287	6,72	223	5,22
18	270	6,32	275	6,44	312	7,30	254	5,95
19	290	6,79	292	6,84	323	7,56	247	5,78
20	307	7,19	310	7,26	339	7,94	243	5,69
21	277	6,48	273	6,39	317	7,42	250	5,85
22	209	4,89	196	4,59	238	5,57	216	5,06
23	153	3,58	142	3,32	165	3,86	160	3,75
24	82	1,92	67	1,57	86	2,01	110	2,57
TOTAL	4.272	100,00	4.517	105,74	4.728	110,67	3.634	85,07
COEFICIENTE "N"	1,099	-	1,079	-	1,085	-	1,140	-

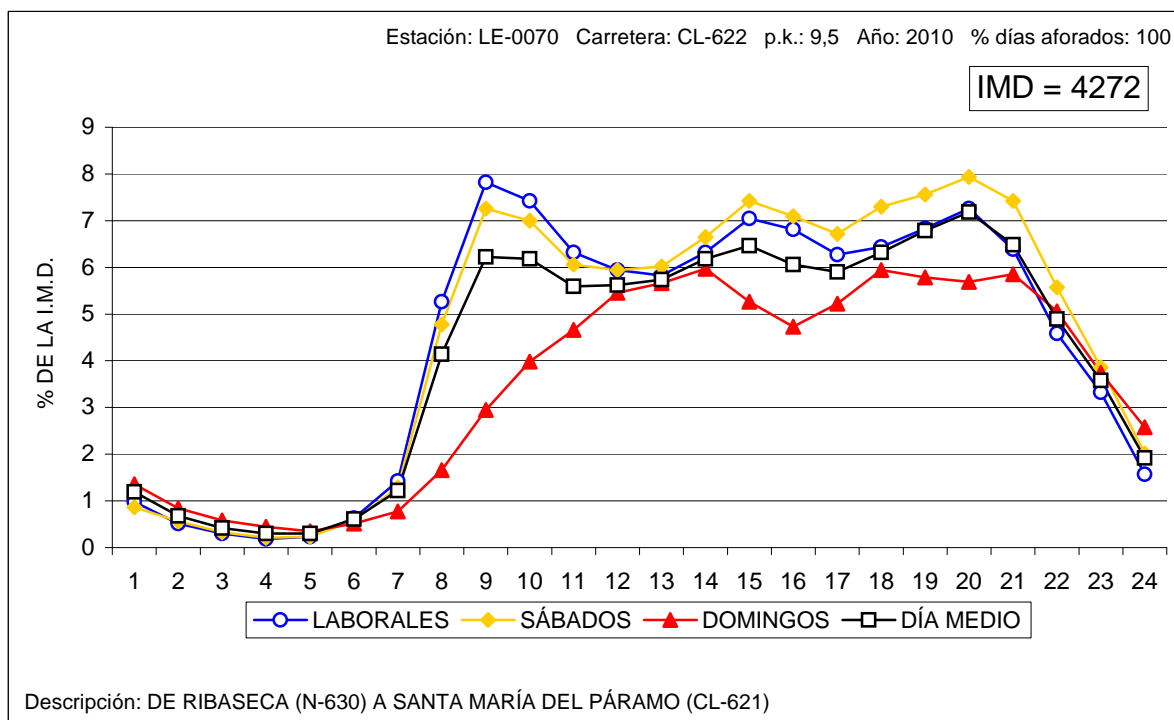



VARIACIÓN HORARIA DEL TRÁFICO

Estación: LE-0190

Carretera: CL-631

HORA	DÍA MEDIO		LABORALES		SÁBADOS		DOMINGOS	
	Vehículos	% IMD	Vehículos	% IMD	Vehículos	% IMD	Vehículos	% IMD
1	54	1,27	46	1,08	42	0,99	68	1,60
2	29	0,68	23	0,54	19	0,45	38	0,89
3	18	0,42	14	0,33	12	0,28	24	0,57
4	21	0,49	18	0,42	19	0,45	26	0,61
5	19	0,45	18	0,42	19	0,45	17	0,40
6	34	0,80	38	0,89	39	0,92	25	0,59
7	83	1,95	97	2,28	101	2,38	61	1,44
8	183	4,31	224	5,27	233	5,49	94	2,21
9	240	5,65	289	6,80	301	7,09	142	3,34
10	254	5,98	299	7,04	302	7,11	182	4,29
11	245	5,77	274	6,45	269	6,33	226	5,32
12	243	5,72	262	6,17	258	6,07	245	5,77
13	247	5,82	264	6,22	268	6,31	242	5,70
14	262	6,17	276	6,50	285	6,71	268	6,31
15	259	6,10	286	6,73	317	7,46	229	5,39
16	256	6,03	285	6,71	314	7,39	209	4,92
17	278	6,55	295	6,95	321	7,56	249	5,86
18	294	6,92	305	7,18	337	7,94	257	6,05
19	314	7,39	326	7,68	351	8,26	266	6,26
20	299	7,04	306	7,21	339	7,98	260	6,12
21	245	5,77	249	5,86	288	6,78	222	5,23
22	170	4,00	166	3,91	195	4,59	170	4,00
23	118	2,78	110	2,59	131	3,08	131	3,08
24	81	1,91	74	1,74	91	2,14	98	2,31
TOTAL	4.247	100,00	4.544	106,99	4.851	114,22	3.749	88,27
COEFICIENTE "N"	1,097	-	1,081	-	1,083	-	1,129	-

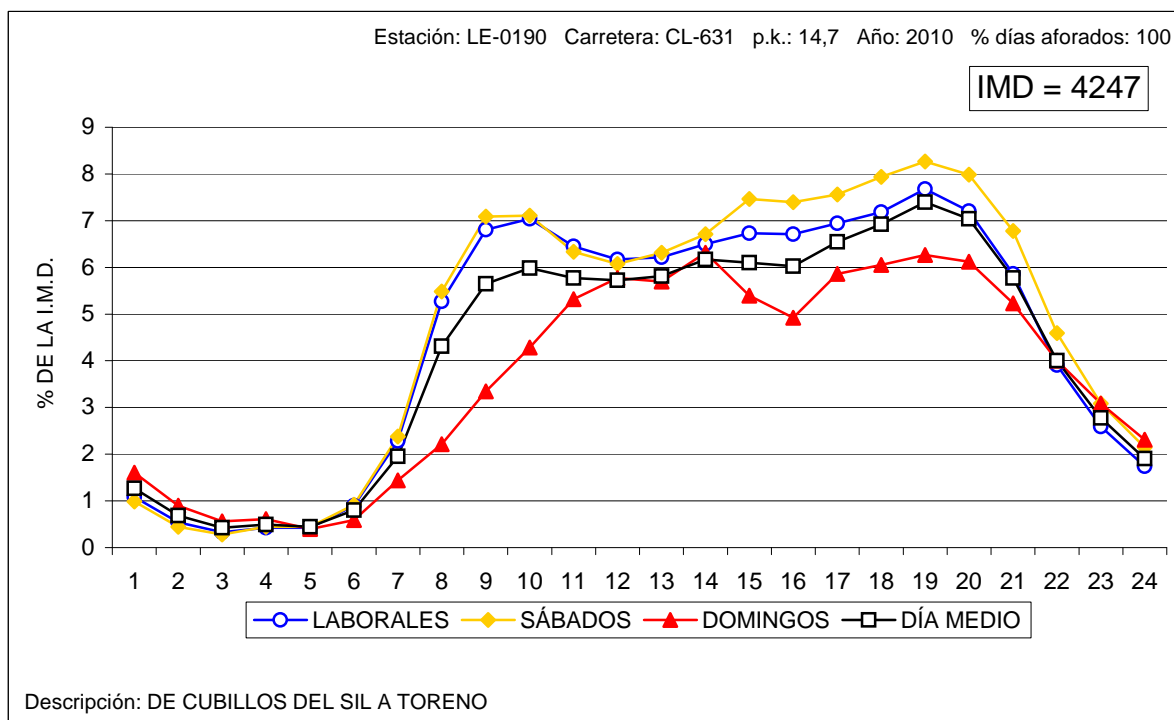



VARIACIÓN HORARIA DEL TRÁFICO

Estación: LE-0370

Carretera: LE-420

HORA	DÍA MEDIO		LABORALES		SÁBADOS		DOMINGOS	
	Vehículos	% IMD	Vehículos	% IMD	Vehículos	% IMD	Vehículos	% IMD
1	63	1,37	50	1,09	48	1,04	81	1,76
2	39	0,85	29	0,63	32	0,69	53	1,15
3	28	0,61	20	0,43	24	0,52	40	0,87
4	19	0,41	13	0,28	14	0,30	25	0,54
5	17	0,37	14	0,30	12	0,26	19	0,41
6	39	0,85	43	0,93	35	0,76	26	0,56
7	71	1,54	84	1,82	80	1,74	44	0,95
8	167	3,62	207	4,49	205	4,45	89	1,93
9	217	4,71	267	5,79	257	5,58	126	2,73
10	230	4,99	266	5,77	258	5,60	202	4,38
11	258	5,60	278	6,03	272	5,90	291	6,32
12	295	6,40	303	6,58	309	6,71	373	8,09
13	307	6,66	311	6,75	319	6,92	378	8,20
14	370	8,03	397	8,62	402	8,72	357	7,75
15	327	7,10	354	7,68	360	7,81	310	6,73
16	252	5,47	278	6,03	292	6,34	213	4,62
17	252	5,47	267	5,79	287	6,23	219	4,75
18	315	6,84	338	7,34	363	7,88	253	5,49
19	335	7,27	347	7,53	375	8,14	283	6,14
20	327	7,10	341	7,40	375	8,14	273	5,92
21	264	5,73	264	5,73	311	6,75	252	5,47
22	194	4,21	183	3,97	236	5,12	206	4,47
23	135	2,93	125	2,71	163	3,54	149	3,23
24	87	1,89	76	1,65	109	2,37	112	2,43
TOTAL	4.608	100,00	4.855	105,36	5.138	111,50	4.374	94,92
COEFICIENTE "N"	1,102	-	1,082	-	1,093	-	1,131	-

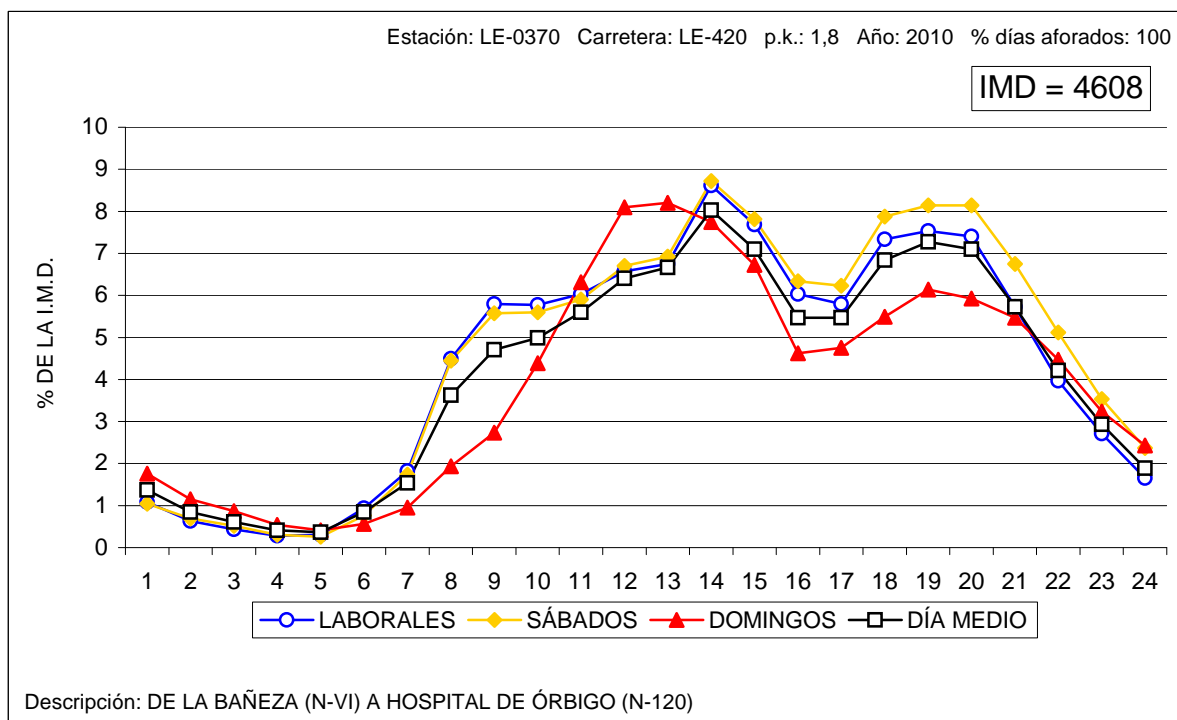



VARIACIÓN HORARIA DEL TRÁFICO

Estación: LE-0630

Carretera: A-231

HORA	DÍA MEDIO		LABORALES		SÁBADOS		DOMINGOS	
	Vehículos	% IMD	Vehículos	% IMD	Vehículos	% IMD	Vehículos	% IMD
1	129	1,36	123	1,30	119	1,26	161	1,70
2	100	1,06	96	1,02	90	0,95	123	1,30
3	86	0,91	84	0,89	86	0,91	103	1,09
4	68	0,72	65	0,69	70	0,74	86	0,91
5	66	0,70	65	0,69	73	0,77	78	0,83
6	93	0,98	99	1,05	103	1,09	93	0,98
7	168	1,78	190	2,01	185	1,96	139	1,47
8	307	3,25	357	3,78	344	3,64	229	2,42
9	420	4,44	475	5,02	465	4,92	354	3,74
10	494	5,23	536	5,67	526	5,56	466	4,93
11	564	5,97	583	6,17	590	6,24	590	6,24
12	623	6,59	624	6,60	666	7,05	673	7,12
13	643	6,80	634	6,71	692	7,32	677	7,16
14	605	6,40	604	6,39	686	7,26	602	6,37
15	544	5,75	561	5,93	669	7,08	484	5,12
16	553	5,85	582	6,16	737	7,80	440	4,65
17	643	6,80	662	7,00	888	9,39	504	5,33
18	696	7,36	704	7,45	964	10,20	526	5,56
19	693	7,33	696	7,36	934	9,88	490	5,18
20	633	6,70	634	6,71	856	9,06	440	4,65
21	515	5,45	511	5,41	696	7,36	369	3,90
22	376	3,98	368	3,89	528	5,59	295	3,12
23	259	2,74	254	2,69	360	3,81	216	2,28
24	175	1,85	168	1,78	240	2,54	152	1,61
TOTAL	9.453	100,00	9.675	102,35	11.567	122,36	8.290	87,70
COEFICIENTE "N"	1,115	-	1,109	-	1,109	-	1,139	-

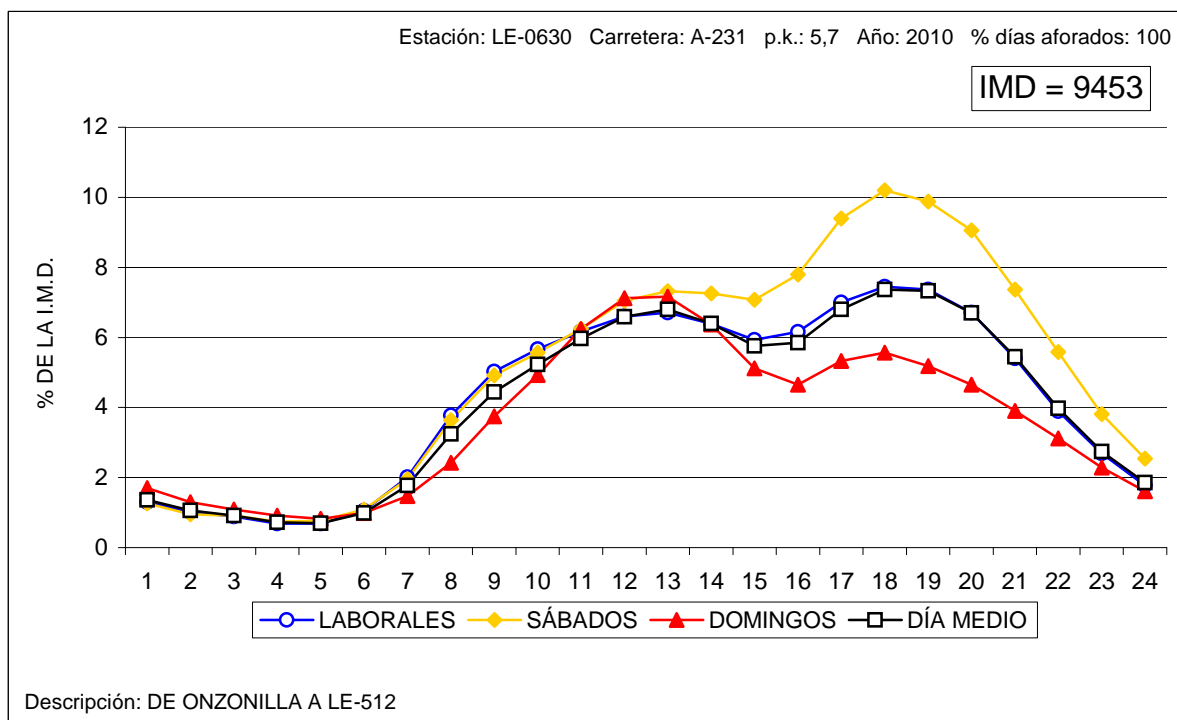



VARIACIÓN HORARIA DEL TRÁFICO

Estación: LE-1045

Carretera: CL-621

HORA	DÍA MEDIO		LABORALES		SÁBADOS		DOMINGOS	
	Vehículos	% IMD	Vehículos	% IMD	Vehículos	% IMD	Vehículos	% IMD
1	36	1,01	25	0,70	25	0,70	45	1,27
2	24	0,68	13	0,37	13	0,37	34	0,96
3	17	0,48	8	0,23	9	0,25	27	0,76
4	12	0,34	6	0,17	6	0,17	16	0,45
5	15	0,42	11	0,31	10	0,28	16	0,45
6	32	0,90	31	0,87	34	0,96	30	0,85
7	54	1,52	60	1,69	60	1,69	35	0,99
8	126	3,55	157	4,43	153	4,31	56	1,58
9	186	5,24	231	6,51	214	6,03	89	2,51
10	196	5,53	237	6,68	226	6,37	123	3,47
11	219	6,17	251	7,08	237	6,68	179	5,05
12	252	7,10	272	7,67	253	7,13	239	6,74
13	264	7,44	277	7,81	275	7,75	256	7,22
14	260	7,33	274	7,72	281	7,92	243	6,85
15	236	6,65	260	7,33	275	7,75	177	4,99
16	200	5,64	228	6,43	237	6,68	138	3,89
17	200	5,64	217	6,12	229	6,46	158	4,45
18	228	6,43	241	6,79	267	7,53	190	5,36
19	249	7,02	259	7,30	299	8,43	205	5,78
20	253	7,13	263	7,41	302	8,51	198	5,58
21	201	5,67	201	5,67	249	7,02	186	5,24
22	143	4,03	132	3,72	172	4,85	140	3,95
23	94	2,65	85	2,40	120	3,38	106	2,99
24	50	1,41	40	1,13	66	1,86	87	2,45
TOTAL	3.547	100,00	3.779	106,54	4.012	113,11	2.973	83,82
COEFICIENTE "N"	1,086	-	1,062	-	1,076	-	1,138	-

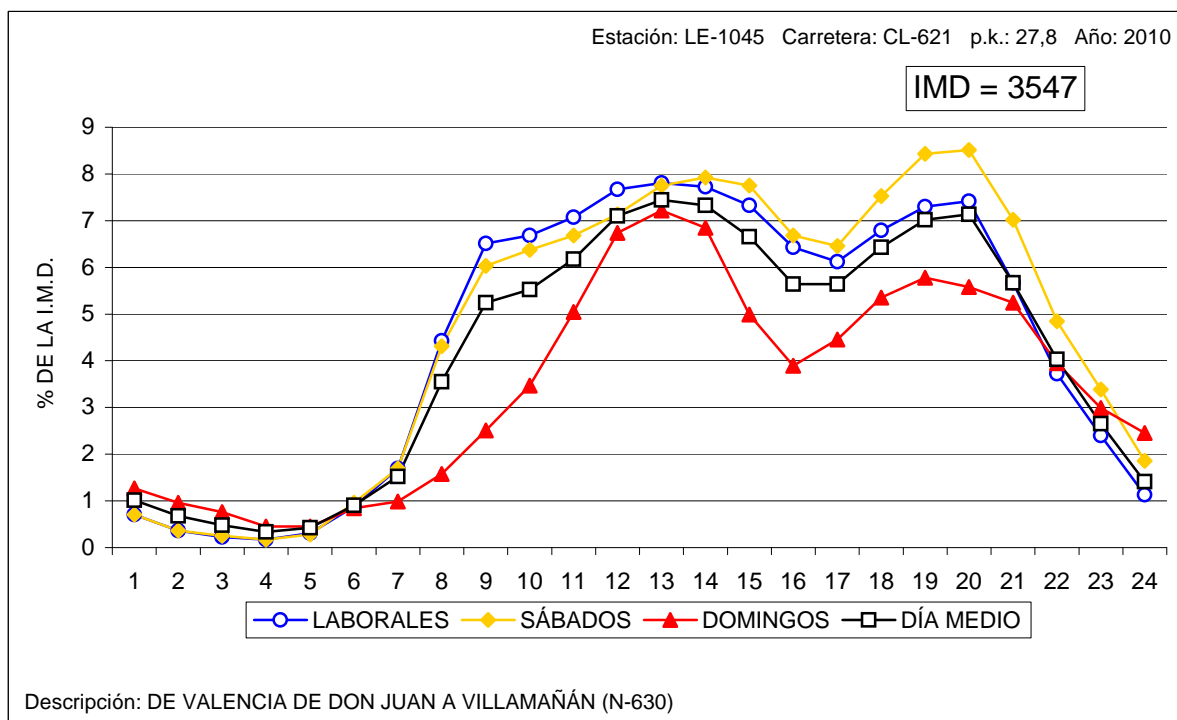



VARIACIÓN HORARIA DEL TRÁFICO

Estación: LE-1060

Carretera: CL-621

HORA	DÍA MEDIO		LABORALES		SÁBADOS		DOMINGOS	
	Vehículos	% IMD	Vehículos	% IMD	Vehículos	% IMD	Vehículos	% IMD
1	32	1,24	28	1,08	21	0,81	32	1,24
2	20	0,77	17	0,66	14	0,54	28	1,08
3	15	0,58	12	0,46	11	0,43	16	0,62
4	9	0,35	7	0,27	6	0,23	10	0,39
5	13	0,50	12	0,46	9	0,35	13	0,50
6	18	0,70	17	0,66	17	0,66	18	0,70
7	26	1,01	27	1,05	30	1,16	24	0,93
8	64	2,48	76	2,94	79	3,06	35	1,36
9	109	4,22	126	4,88	130	5,04	75	2,91
10	150	5,81	169	6,55	170	6,59	117	4,53
11	179	6,94	190	7,36	189	7,32	153	5,93
12	207	8,02	207	8,02	213	8,25	196	7,59
13	218	8,45	213	8,25	212	8,21	207	8,02
14	210	8,14	205	7,94	224	8,68	194	7,52
15	144	5,58	143	5,54	154	5,97	133	5,15
16	127	4,92	139	5,39	150	5,81	98	3,80
17	152	5,89	162	6,28	167	6,47	123	4,77
18	170	6,59	177	6,86	197	7,63	141	5,46
19	178	6,90	188	7,28	195	7,56	139	5,39
20	180	6,97	184	7,13	196	7,59	156	6,04
21	149	5,77	150	5,81	169	6,55	149	5,77
22	103	3,99	100	3,87	123	4,77	112	4,34
23	67	2,60	66	2,56	74	2,87	72	2,79
24	43	1,67	39	1,51	50	1,94	55	2,13
TOTAL	2.581	100,00	2.654	102,83	2.800	108,49	2.296	88,96
COEFICIENTE "N"	1,091	-	1,081	-	1,078	-	1,119	-

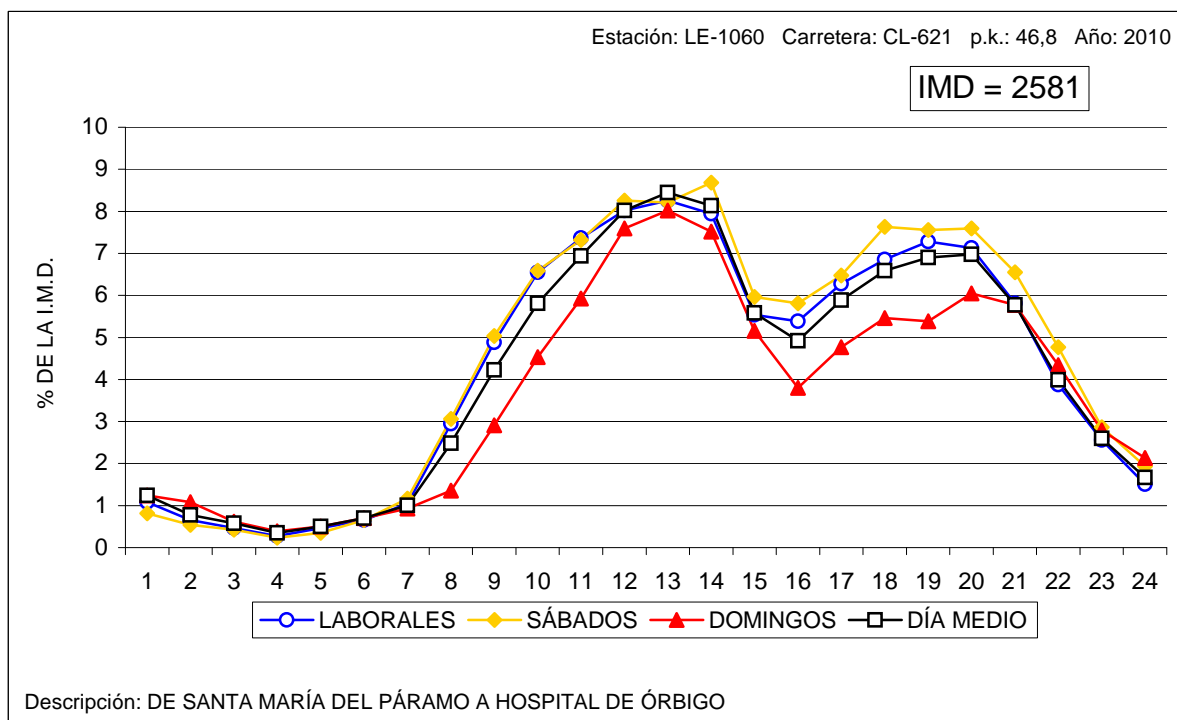



VARIACIÓN HORARIA DEL TRÁFICO

Estación: LE-1090

Carretera: LE-125

HORA	DÍA MEDIO		LABORALES		SÁBADOS		DOMINGOS	
	Vehículos	% IMD	Vehículos	% IMD	Vehículos	% IMD	Vehículos	% IMD
1	8	0,78	6	0,59	3	0,29	15	1,46
2	5	0,49	3	0,29	3	0,29	9	0,88
3	3	0,29	2	0,20	2	0,20	6	0,59
4	2	0,20	1	0,10	1	0,10	3	0,29
5	2	0,20	1	0,10	0	0,00	3	0,29
6	4	0,39	3	0,29	3	0,29	6	0,59
7	14	1,37	17	1,66	15	1,46	11	1,07
8	28	2,73	34	3,32	28	2,73	15	1,46
9	56	5,46	64	6,24	58	5,66	46	4,49
10	72	7,02	77	7,51	74	7,22	80	7,80
11	73	7,12	74	7,22	65	6,34	95	9,27
12	72	7,02	70	6,83	70	6,83	101	9,85
13	75	7,32	71	6,93	67	6,54	102	9,95
14	73	7,12	69	6,73	72	7,02	99	9,66
15	65	6,34	65	6,34	69	6,73	79	7,71
16	61	5,95	61	5,95	67	6,54	66	6,44
17	69	6,73	66	6,44	75	7,32	71	6,93
18	70	6,83	66	6,44	83	8,10	71	6,93
19	73	7,12	68	6,63	83	8,10	67	6,54
20	72	7,02	69	6,73	85	8,29	69	6,73
21	52	5,07	49	4,78	68	6,63	51	4,98
22	36	3,51	32	3,12	52	5,07	38	3,71
23	24	2,34	21	2,05	37	3,61	29	2,83
24	14	1,37	13	1,27	25	2,44	19	1,85
TOTAL	1.025	100,00	1.002	97,76	1.105	107,80	1.151	112,29
COEFICIENTE "N"	1,067	-	1,053	-	1,072	-	1,085	-

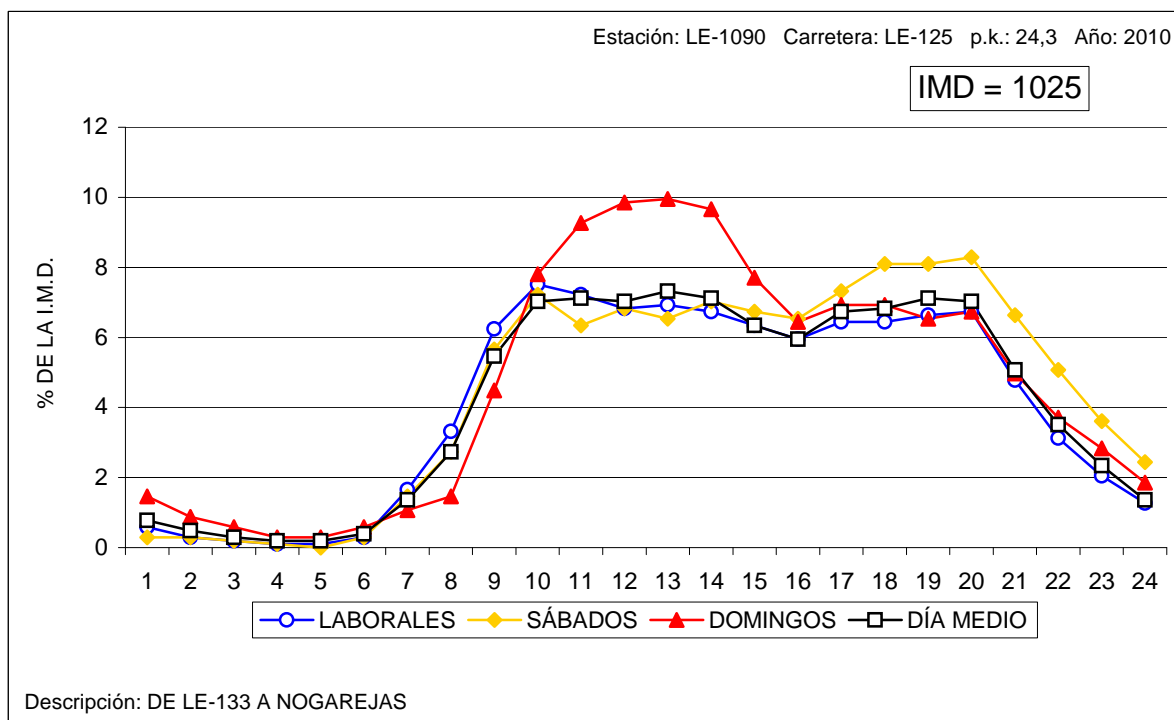



VARIACIÓN HORARIA DEL TRÁFICO

Estación: LE-1205

Carretera: CL-626

HORA	DÍA MEDIO		LABORALES		SÁBADOS		DOMINGOS	
	Vehículos	% IMD	Vehículos	% IMD	Vehículos	% IMD	Vehículos	% IMD
1	69	1,47	57	1,21	48	1,02	87	1,85
2	39	0,83	27	0,57	27	0,57	62	1,32
3	25	0,53	17	0,36	17	0,36	38	0,81
4	21	0,45	14	0,30	18	0,38	31	0,66
5	27	0,57	23	0,49	26	0,55	37	0,79
6	35	0,74	33	0,70	35	0,74	38	0,81
7	53	1,13	56	1,19	51	1,09	48	1,02
8	104	2,21	121	2,57	115	2,45	69	1,47
9	178	3,79	210	4,47	215	4,57	113	2,40
10	227	4,83	255	5,43	260	5,53	197	4,19
11	268	5,70	294	6,26	307	6,53	253	5,38
12	305	6,49	325	6,91	358	7,62	312	6,64
13	337	7,17	354	7,53	390	8,30	338	7,19
14	368	7,83	390	8,30	422	8,98	351	7,47
15	292	6,21	317	6,74	337	7,17	258	5,49
16	279	5,94	302	6,43	318	6,77	222	4,72
17	312	6,64	325	6,91	346	7,36	273	5,81
18	331	7,04	342	7,28	386	8,21	304	6,47
19	352	7,49	367	7,81	399	8,49	306	6,51
20	349	7,43	358	7,62	400	8,51	340	7,23
21	284	6,04	291	6,19	341	7,26	287	6,11
22	199	4,23	203	4,32	243	5,17	216	4,60
23	146	3,11	148	3,15	176	3,74	167	3,55
24	102	2,17	90	1,91	123	2,62	131	2,79
TOTAL	4.700	100,00	4.919	104,66	5.358	114,00	4.478	95,28
COEFICIENTE "N"	1,109	-	1,091	-	1,096	-	1,152	-

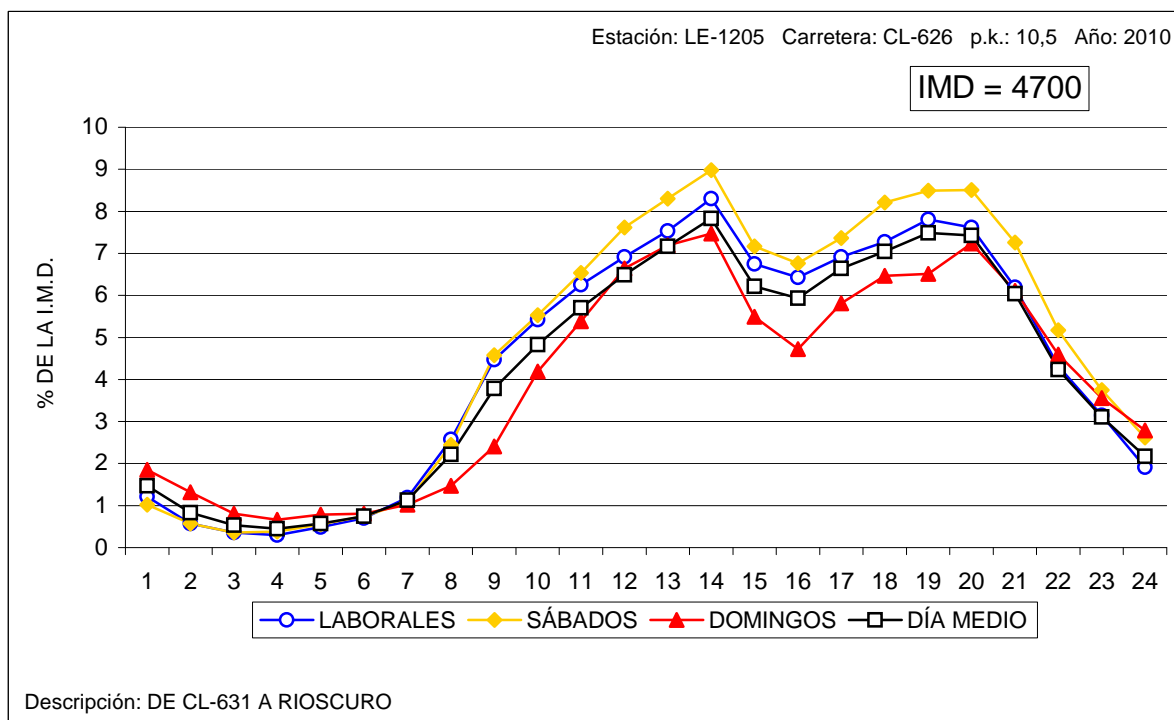



VARIACIÓN HORARIA DEL TRÁFICO

Estación: LE-1105

Carretera: CL-623

HORA	DÍA MEDIO		LABORALES		SÁBADOS		DOMINGOS	
	Vehículos	% IMD	Vehículos	% IMD	Vehículos	% IMD	Vehículos	% IMD
1	140	1,16	108	0,90	94	0,78	192	1,59
2	79	0,66	52	0,43	49	0,41	129	1,07
3	46	0,38	27	0,22	29	0,24	74	0,61
4	37	0,31	23	0,19	22	0,18	60	0,50
5	31	0,26	23	0,19	25	0,21	44	0,37
6	64	0,53	67	0,56	67	0,56	52	0,43
7	187	1,55	231	1,92	214	1,78	88	0,73
8	483	4,01	618	5,13	624	5,18	188	1,56
9	654	5,43	820	6,81	841	6,98	336	2,79
10	642	5,33	729	6,05	734	6,10	568	4,72
11	631	5,24	652	5,41	670	5,56	741	6,15
12	666	5,53	655	5,44	671	5,57	822	6,83
13	718	5,96	700	5,81	757	6,29	856	7,11
14	826	6,86	852	7,08	941	7,81	812	6,74
15	824	6,84	898	7,46	986	8,19	701	5,82
16	705	5,85	798	6,63	861	7,15	555	4,61
17	748	6,21	829	6,88	899	7,47	578	4,80
18	810	6,73	864	7,17	962	7,99	698	5,80
19	872	7,24	912	7,57	1001	8,31	735	6,10
20	893	7,42	916	7,61	976	8,10	750	6,23
21	800	6,64	808	6,71	915	7,60	779	6,47
22	582	4,83	568	4,72	662	5,50	657	5,46
23	378	3,14	361	3,00	453	3,76	472	3,92
24	224	1,86	190	1,58	274	2,28	336	2,79
TOTAL	12.042	100,00	12.701	105,47	13.727	113,99	11.223	93,20
COEFICIENTE "N"	1,091	-	1,072	-	1,080	-	1,138	-

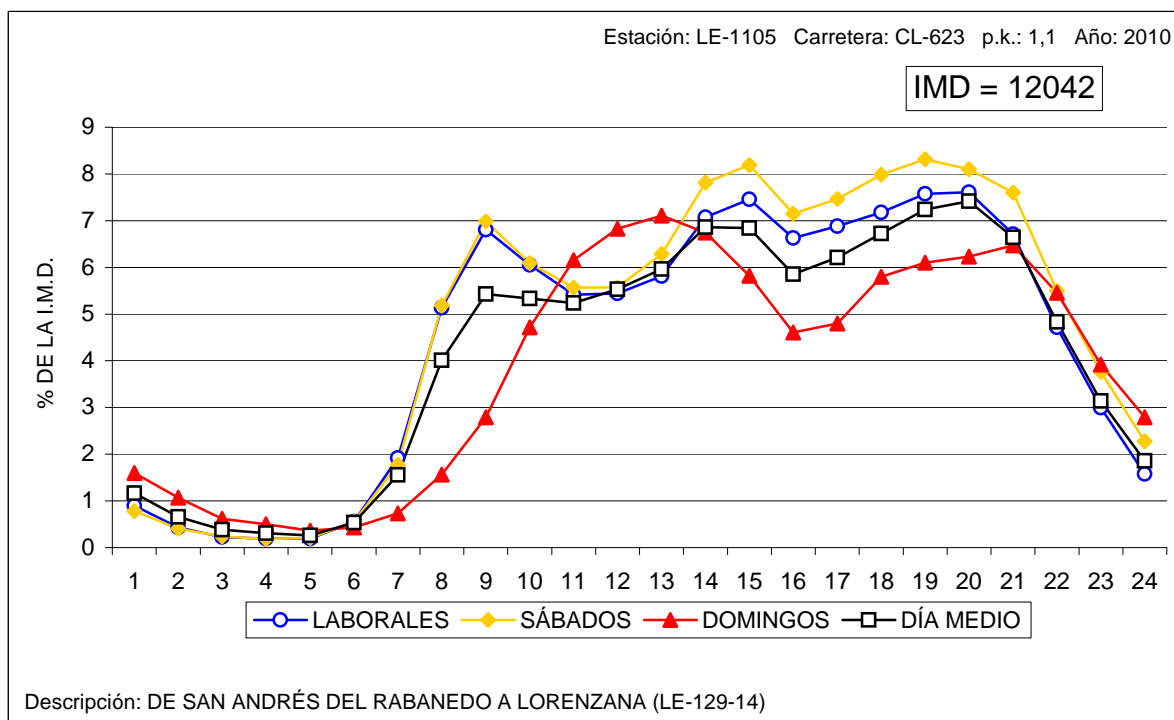



VARIACIÓN HORARIA DEL TRÁFICO

Estación: LE-1110

Carretera: CL-626

HORA	DÍA MEDIO		LABORALES		SÁBADOS		DOMINGOS	
	Vehículos	% IMD	Vehículos	% IMD	Vehículos	% IMD	Vehículos	% IMD
1	27	0,78	22	0,64	17	0,49	31	0,90
2	16	0,46	10	0,29	7	0,20	26	0,75
3	8	0,23	5	0,14	5	0,14	14	0,40
4	7	0,20	4	0,12	6	0,17	16	0,46
5	6	0,17	4	0,12	3	0,09	9	0,26
6	12	0,35	13	0,38	12	0,35	12	0,35
7	44	1,27	53	1,53	51	1,47	23	0,67
8	118	3,41	149	4,31	136	3,93	48	1,39
9	182	5,26	223	6,45	199	5,75	93	2,69
10	215	6,22	249	7,20	212	6,13	166	4,80
11	223	6,45	225	6,51	206	5,96	265	7,66
12	230	6,65	214	6,19	208	6,02	306	8,85
13	228	6,59	208	6,02	212	6,13	285	8,24
14	226	6,54	212	6,13	220	6,36	260	7,52
15	214	6,19	223	6,45	273	7,89	206	5,96
16	208	6,02	225	6,51	252	7,29	179	5,18
17	227	6,56	229	6,62	288	8,33	208	6,02
18	242	7,00	231	6,68	311	8,99	220	6,36
19	272	7,87	255	7,37	333	9,63	235	6,80
20	267	7,72	242	7,00	328	9,49	260	7,52
21	208	6,02	181	5,23	241	6,97	199	5,75
22	137	3,96	119	3,44	170	4,92	136	3,93
23	91	2,63	76	2,20	103	2,98	94	2,72
24	47	1,36	36	1,04	50	1,45	70	2,02
TOTAL	3.458	100,00	3.408	98,55	3.843	111,13	3.361	97,19
COEFICIENTE "N"	1,067	-	1,053	-	1,056	-	1,088	-

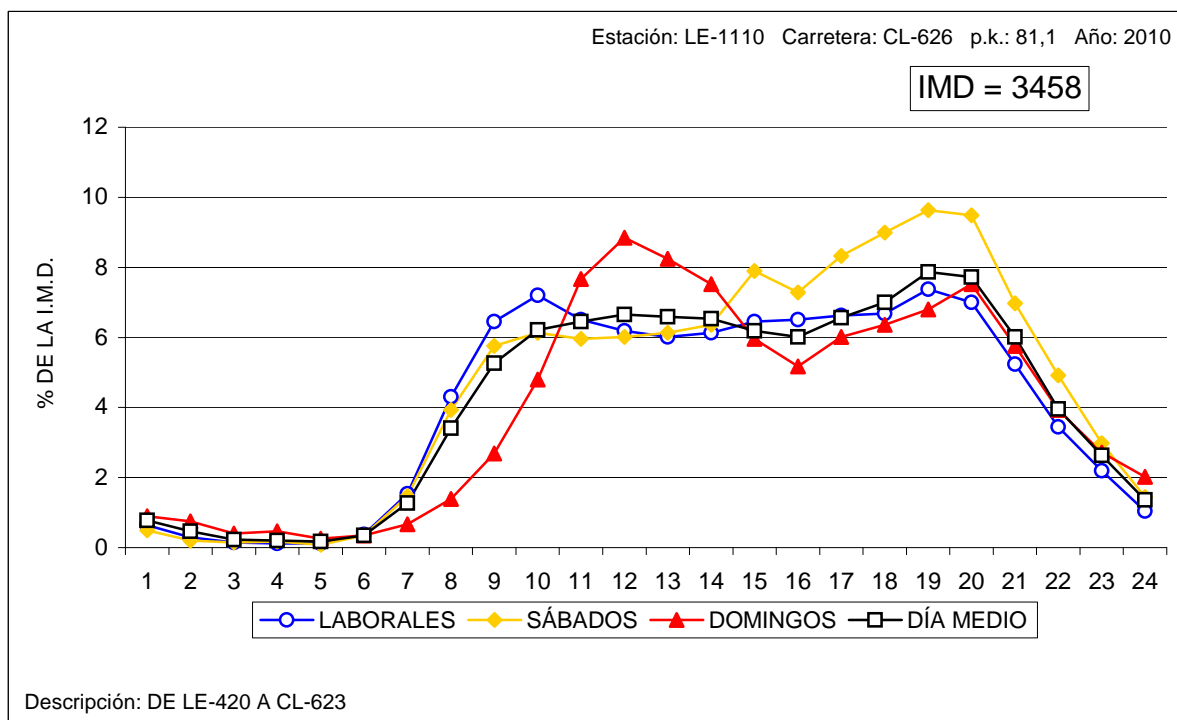



VARIACIÓN HORARIA DEL TRÁFICO

Estación: LE-1120

Carretera: CL-626

HORA	DÍA MEDIO		LABORALES		SÁBADOS		DOMINGOS	
	Vehículos	% IMD	Vehículos	% IMD	Vehículos	% IMD	Vehículos	% IMD
1	13	0,77	10	0,59	7	0,41	20	1,18
2	7	0,41	6	0,35	6	0,35	9	0,53
3	4	0,24	3	0,18	3	0,18	6	0,35
4	4	0,24	4	0,24	3	0,18	5	0,29
5	8	0,47	8	0,47	9	0,53	11	0,65
6	9	0,53	10	0,59	9	0,53	10	0,59
7	28	1,65	34	2,00	34	2,00	15	0,88
8	58	3,41	71	4,18	66	3,88	29	1,71
9	90	5,30	109	6,42	94	5,53	49	2,88
10	104	6,12	118	6,95	92	5,41	85	5,00
11	106	6,24	110	6,47	108	6,36	118	6,95
12	110	6,47	102	6,00	97	5,71	145	8,53
13	111	6,53	98	5,77	107	6,30	160	9,42
14	106	6,24	97	5,71	105	6,18	140	8,24
15	100	5,89	100	5,89	133	7,83	106	6,24
16	103	6,06	109	6,42	152	8,95	89	5,24
17	119	7,00	113	6,65	159	9,36	130	7,65
18	132	7,77	119	7,00	179	10,54	133	7,83
19	132	7,77	118	6,95	195	11,48	115	6,77
20	125	7,36	107	6,30	173	10,18	116	6,83
21	100	5,89	80	4,71	149	8,77	92	5,41
22	67	3,94	54	3,18	100	5,89	53	3,12
23	39	2,30	31	1,82	54	3,18	38	2,24
24	25	1,47	21	1,24	37	2,18	32	1,88
TOTAL	1.699	100,00	1.632	96,06	2.071	121,90	1.706	100,41
COEFICIENTE "N"	1,068	-	1,060	-	1,066	-	1,083	-

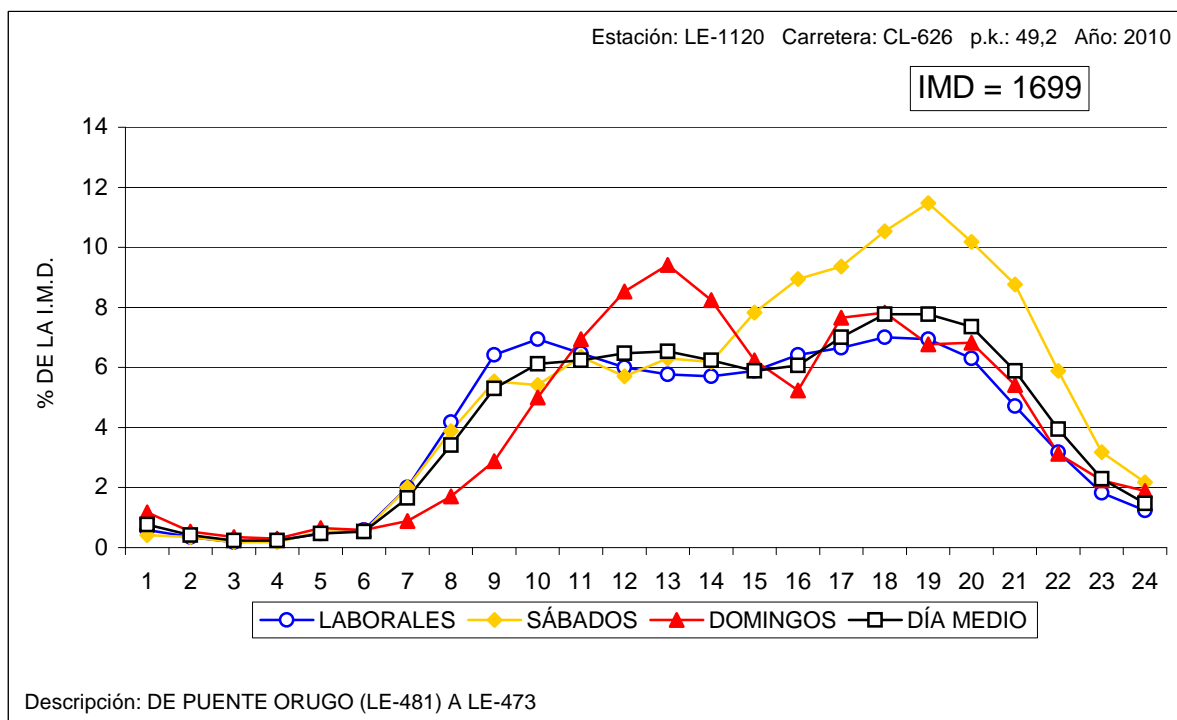



VARIACIÓN HORARIA DEL TRÁFICO

Estación: LE-1340

Carretera: LE-331

HORA	DÍA MEDIO		LABORALES		SÁBADOS		DOMINGOS	
	Vehículos	% IMD	Vehículos	% IMD	Vehículos	% IMD	Vehículos	% IMD
1	12	0,97	7	0,57	7	0,57	19	1,54
2	7	0,57	4	0,32	4	0,32	12	0,97
3	3	0,24	2	0,16	2	0,16	4	0,32
4	2	0,16	1	0,08	2	0,16	2	0,16
5	6	0,49	7	0,57	6	0,49	3	0,24
6	3	0,24	3	0,24	4	0,32	3	0,24
7	11	0,89	11	0,89	12	0,97	8	0,65
8	32	2,59	35	2,83	33	2,67	30	2,43
9	55	4,45	53	4,29	54	4,37	67	5,43
10	67	5,43	63	5,10	66	5,34	92	7,45
11	77	6,23	73	5,91	72	5,83	97	7,85
12	86	6,96	76	6,15	80	6,48	119	9,64
13	94	7,61	80	6,48	74	5,99	128	10,36
14	95	7,69	84	6,80	80	6,48	114	9,23
15	81	6,56	72	5,83	76	6,15	108	8,74
16	69	5,59	63	5,10	61	4,94	80	6,48
17	84	6,80	70	5,67	83	6,72	116	9,39
18	106	8,58	83	6,72	98	7,94	153	12,39
19	103	8,34	81	6,56	94	7,61	144	11,66
20	84	6,80	67	5,43	97	7,85	104	8,42
21	67	5,43	52	4,21	85	6,88	86	6,96
22	47	3,81	37	3,00	76	6,15	65	5,26
23	27	2,19	23	1,86	41	3,32	35	2,83
24	18	1,46	15	1,21	29	2,35	29	2,35
TOTAL	1.235	100,00	1.062	85,99	1.236	100,08	1.618	131,01
COEFICIENTE "N"	1,066	-	1,062	-	1,083	-	1,071	-

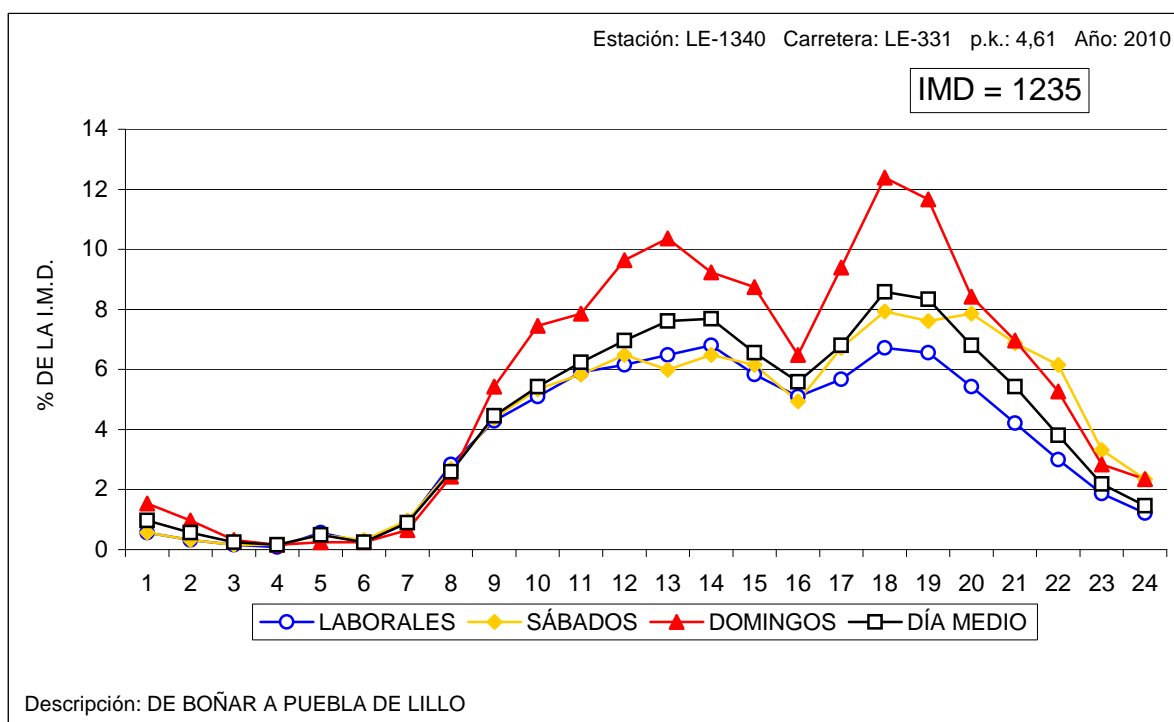



VARIACIÓN HORARIA DEL TRÁFICO

Estación: LE-1395

Carretera: LE-420

HORA	DÍA MEDIO		LABORALES		SÁBADOS		DOMINGOS	
	Vehículos	% IMD	Vehículos	% IMD	Vehículos	% IMD	Vehículos	% IMD
1	16	0,90	12	0,68	8	0,45	18	1,02
2	9	0,51	6	0,34	6	0,34	12	0,68
3	6	0,34	3	0,17	2	0,11	10	0,57
4	5	0,28	2	0,11	2	0,11	9	0,51
5	4	0,23	2	0,11	2	0,11	7	0,40
6	9	0,51	8	0,45	6	0,34	8	0,45
7	21	1,19	24	1,36	24	1,36	12	0,68
8	51	2,88	64	3,62	66	3,73	18	1,02
9	77	4,36	94	5,32	84	4,75	40	2,26
10	97	5,49	110	6,22	106	6,00	81	4,58
11	113	6,39	118	6,67	112	6,33	114	6,45
12	127	7,18	126	7,13	117	6,62	143	8,09
13	135	7,64	127	7,18	131	7,41	154	8,71
14	138	7,81	133	7,52	132	7,47	148	8,37
15	112	6,33	110	6,22	115	6,50	110	6,22
16	97	5,49	100	5,66	107	6,05	92	5,20
17	106	6,00	104	5,88	124	7,01	103	5,83
18	122	6,90	114	6,45	136	7,69	117	6,62
19	137	7,75	133	7,52	159	8,99	121	6,84
20	134	7,58	127	7,18	150	8,48	112	6,33
21	110	6,22	97	5,49	115	6,50	90	5,09
22	72	4,07	56	3,17	69	3,90	67	3,79
23	46	2,60	35	1,98	48	2,71	54	3,05
24	25	1,41	19	1,07	31	1,75	36	2,04
TOTAL	1.768	100,00	1.724	97,51	1.852	104,75	1.676	94,80
COEFICIENTE "N"	1,072	-	1,053	-	1,060	-	1,101	-

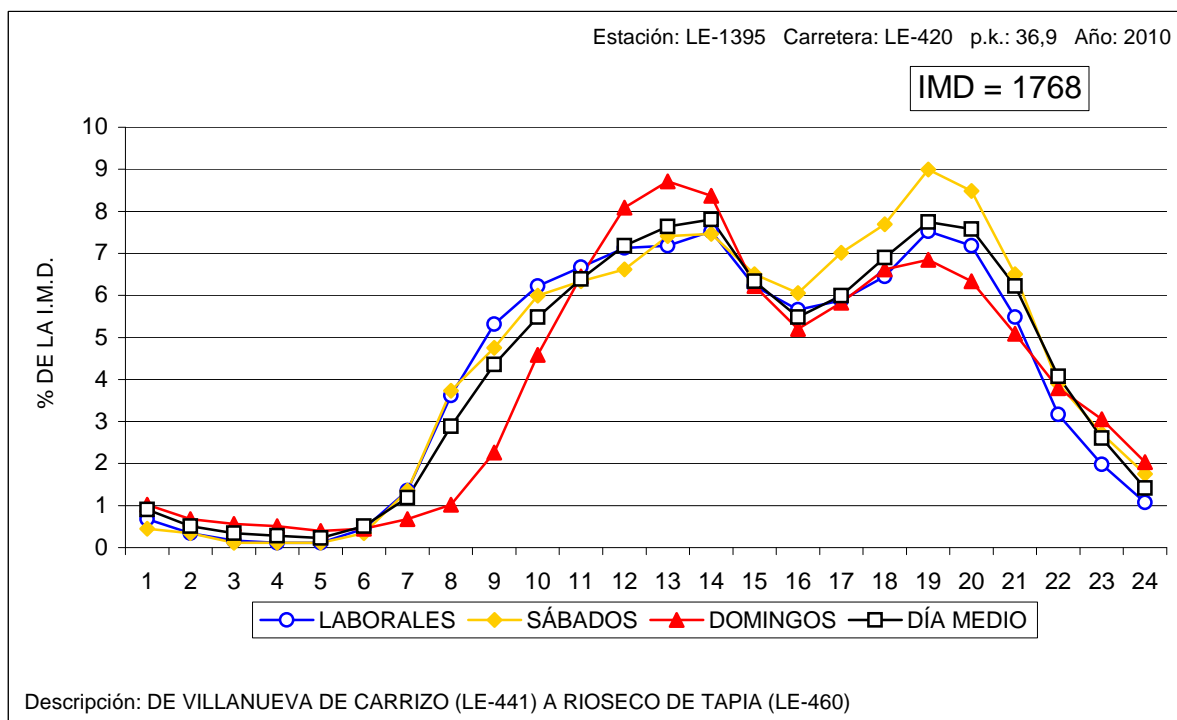



VARIACIÓN HORARIA DEL TRÁFICO

Estación: LE-1490

Carretera: LE-521

HORA	DÍA MEDIO		LABORALES		SÁBADOS		DOMINGOS	
	Vehículos	% IMD	Vehículos	% IMD	Vehículos	% IMD	Vehículos	% IMD
1	6	1,08	5	0,90	5	0,90	6	1,08
2	4	0,72	3	0,54	3	0,54	7	1,27
3	3	0,54	2	0,36	1	0,18	2	0,36
4	2	0,36	1	0,18	1	0,18	2	0,36
5	2	0,36	2	0,36	1	0,18	2	0,36
6	3	0,54	3	0,54	2	0,36	3	0,54
7	7	1,27	9	1,63	10	1,81	5	0,90
8	20	3,62	23	4,16	24	4,34	16	2,89
9	28	5,06	33	5,97	34	6,15	19	3,44
10	31	5,61	36	6,51	38	6,87	24	4,34
11	36	6,51	39	7,05	37	6,69	32	5,79
12	41	7,41	46	8,32	46	8,32	34	6,15
13	44	7,96	47	8,50	47	8,50	43	7,78
14	43	7,78	46	8,32	49	8,86	41	7,41
15	34	6,15	37	6,69	41	7,41	31	5,61
16	29	5,24	32	5,79	34	6,15	26	4,70
17	31	5,61	32	5,79	37	6,69	28	5,06
18	35	6,33	36	6,51	36	6,51	31	5,61
19	40	7,23	41	7,41	42	7,59	35	6,33
20	37	6,69	39	7,05	45	8,14	34	6,15
21	30	5,42	31	5,61	33	5,97	29	5,24
22	23	4,16	23	4,16	29	5,24	24	4,34
23	14	2,53	14	2,53	14	2,53	18	3,25
24	9	1,63	8	1,45	12	2,17	15	2,71
TOTAL	553	100,00	588	106,33	621	112,30	507	91,68
COEFICIENTE "N"	1,086	-	1,069	-	1,067	-	1,122	-

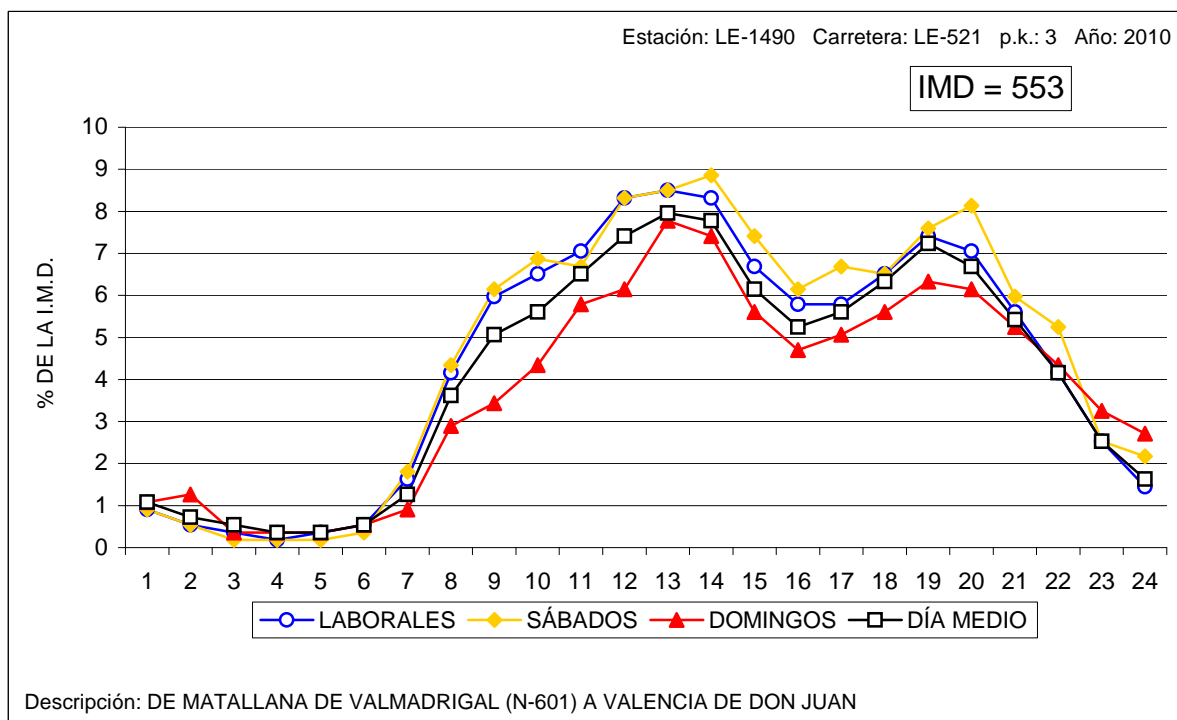



VARIACIÓN HORARIA DEL TRÁFICO

Estación: LE-1575

Carretera: LE-713

HORA	DÍA MEDIO		LABORALES		SÁBADOS		DOMINGOS	
	Vehículos	% IMD	Vehículos	% IMD	Vehículos	% IMD	Vehículos	% IMD
1	117	1,39	89	1,06	96	1,14	167	1,99
2	67	0,80	43	0,51	57	0,68	117	1,39
3	44	0,52	30	0,36	45	0,54	65	0,77
4	31	0,37	17	0,20	26	0,31	54	0,64
5	29	0,34	16	0,19	22	0,26	44	0,52
6	42	0,50	37	0,44	48	0,57	49	0,58
7	60	0,71	60	0,71	67	0,80	53	0,63
8	221	2,63	274	3,26	284	3,38	109	1,30
9	402	4,78	504	5,99	548	6,52	219	2,60
10	438	5,21	517	6,15	527	6,27	336	4,00
11	473	5,62	514	6,11	526	6,25	516	6,14
12	530	6,30	562	6,68	577	6,86	606	7,21
13	550	6,54	569	6,77	585	6,96	623	7,41
14	635	7,55	671	7,98	690	8,20	655	7,79
15	562	6,68	618	7,35	626	7,44	520	6,18
16	494	5,87	553	6,58	545	6,48	424	5,04
17	503	5,98	543	6,46	522	6,21	472	5,61
18	517	6,15	532	6,33	548	6,52	535	6,36
19	579	6,88	607	7,22	604	7,18	565	6,72
20	655	7,79	684	8,13	729	8,67	597	7,10
21	575	6,84	599	7,12	632	7,51	546	6,49
22	434	5,16	425	5,05	453	5,39	450	5,35
23	285	3,39	268	3,19	322	3,83	363	4,32
24	166	1,97	147	1,75	193	2,29	230	2,73
TOTAL	8.410	100,00	8.879	105,58	9.272	110,25	8.315	98,87
COEFICIENTE "N"	1,103	-	1,079	-	1,096	-	1,151	-

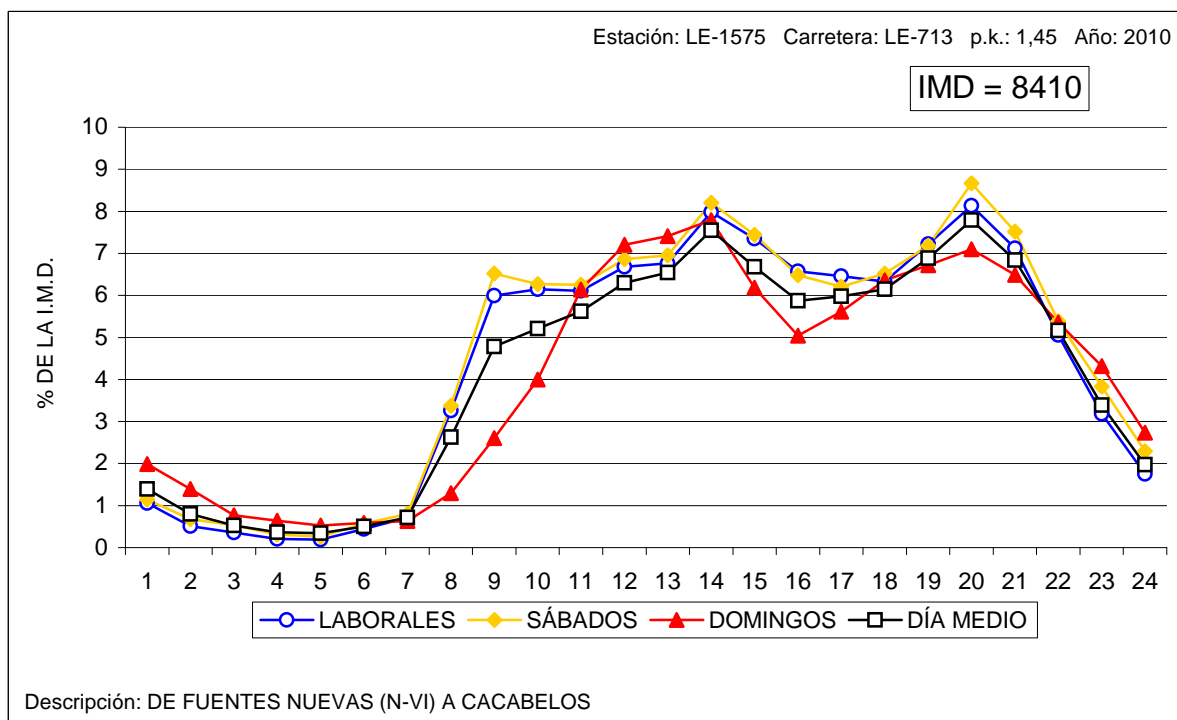



VARIACIÓN HORARIA DEL TRÁFICO

Estación: LE-1615

Carretera: A-231

HORA	DÍA MEDIO		LABORALES		SÁBADOS		DOMINGOS	
	Vehículos	% IMD	Vehículos	% IMD	Vehículos	% IMD	Vehículos	% IMD
1	151	1,80	148	1,76	275	3,27	104	1,24
2	111	1,32	102	1,21	103	1,22	169	2,01
3	101	1,20	100	1,19	81	0,96	124	1,47
4	75	0,89	70	0,83	60	0,71	107	1,27
5	50	0,59	46	0,55	62	0,74	80	0,95
6	50	0,59	47	0,56	64	0,76	68	0,81
7	71	0,84	74	0,88	75	0,89	82	0,97
8	136	1,62	157	1,87	158	1,88	111	1,32
9	254	3,02	296	3,52	299	3,55	206	2,45
10	355	4,22	411	4,89	427	5,08	291	3,46
11	391	4,65	421	5,01	438	5,21	432	5,14
12	473	5,62	492	5,85	573	6,81	568	6,75
13	532	6,33	537	6,38	668	7,94	667	7,93
14	545	6,48	541	6,43	685	8,14	605	7,19
15	517	6,15	528	6,28	705	8,38	542	6,44
16	464	5,52	494	5,87	689	8,19	391	4,65
17	484	5,75	517	6,15	785	9,33	371	4,41
18	581	6,91	604	7,18	935	11,12	401	4,77
19	649	7,72	664	7,89	1053	12,52	384	4,57
20	668	7,94	668	7,94	1042	12,39	364	4,33
21	647	7,69	660	7,85	964	11,46	321	3,82
22	513	6,10	527	6,27	897	10,66	273	3,25
23	367	4,36	389	4,62	702	8,35	223	2,65
24	224	2,66	222	2,64	360	4,28	167	1,99
TOTAL	8.411	100,00	8.715	103,61	12.100	143,86	7.051	83,83
COEFICIENTE "N"	1,155	-	1,148	-	1,164	-	1,173	-

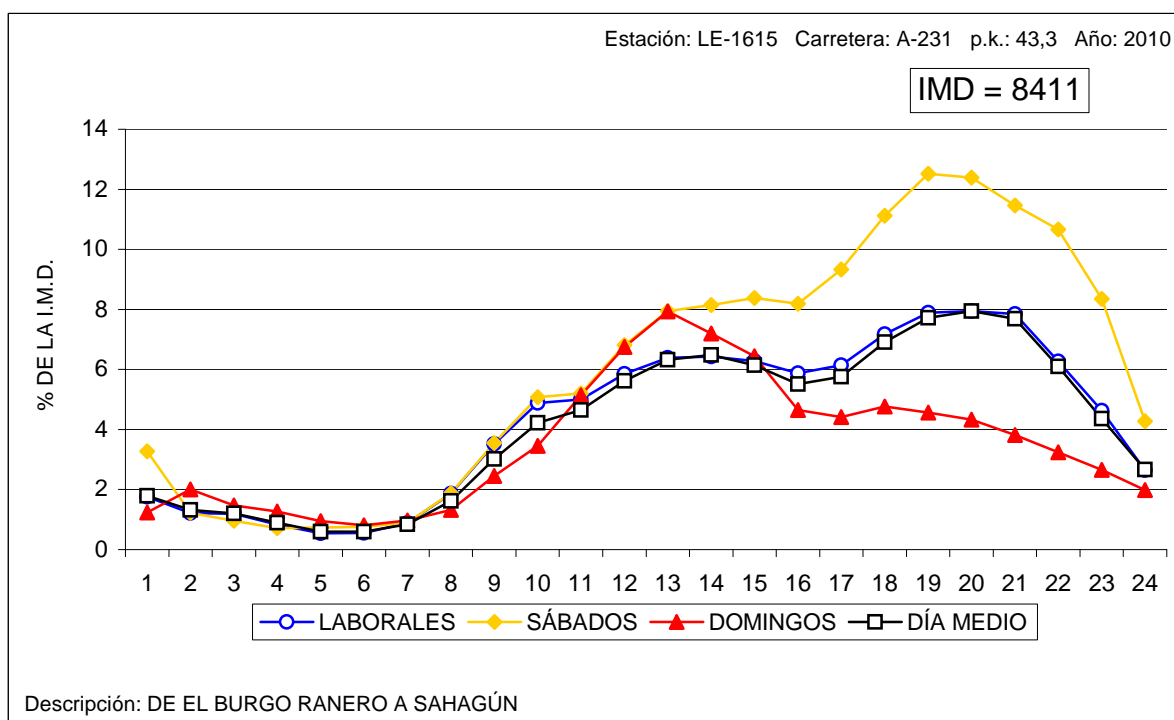



VARIACIÓN HORARIA DEL TRÁFICO

Estación: PA-0005

Carretera: A-610

HORA	DÍA MEDIO		LABORALES		SÁBADOS		DOMINGOS	
	Vehículos	% IMD	Vehículos	% IMD	Vehículos	% IMD	Vehículos	% IMD
1	122	1,19	109	1,06	107	1,04	147	1,44
2	82	0,80	69	0,67	68	0,66	108	1,05
3	66	0,64	56	0,55	62	0,61	84	0,82
4	55	0,54	49	0,48	55	0,54	70	0,68
5	57	0,56	54	0,53	58	0,57	61	0,60
6	238	2,32	281	2,74	288	2,81	168	1,64
7	289	2,82	351	3,43	350	3,42	187	1,83
8	418	4,08	524	5,12	512	5,00	188	1,84
9	509	4,97	624	6,09	612	5,98	286	2,79
10	548	5,35	645	6,30	641	6,26	402	3,93
11	559	5,46	624	6,09	621	6,06	515	5,03
12	580	5,66	620	6,05	631	6,16	591	5,77
13	596	5,82	622	6,07	655	6,40	610	5,96
14	719	7,02	785	7,67	833	8,13	617	6,03
15	746	7,29	828	8,09	913	8,92	615	6,01
16	600	5,86	700	6,84	752	7,34	376	3,67
17	568	5,55	638	6,23	716	6,99	385	3,76
18	597	5,83	649	6,34	762	7,44	439	4,29
19	631	6,16	680	6,64	793	7,74	441	4,31
20	656	6,41	704	6,88	777	7,59	456	4,45
21	575	5,62	594	5,80	673	6,57	463	4,52
22	491	4,79	502	4,90	583	5,69	406	3,96
23	364	3,55	381	3,72	440	4,30	292	2,85
24	176	1,72	166	1,62	204	1,99	188	1,84
TOTAL	10.240	100,00	11.255	109,91	12.106	118,22	8.095	79,05
COEFICIENTE "N"	1,128	-	1,115	-	1,118	-	1,160	-

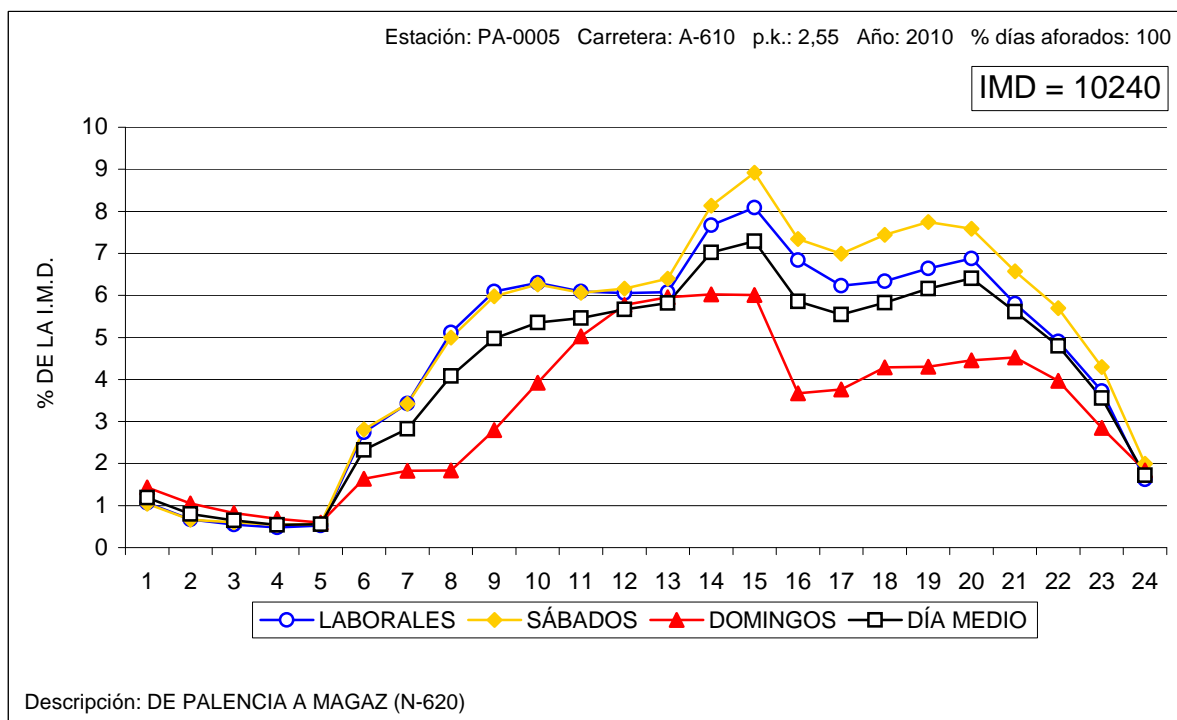



VARIACIÓN HORARIA DEL TRÁFICO

Estación: PA-0100

Carretera: CL-615

HORA	DÍA MEDIO		LABORALES		SÁBADOS		DOMINGOS	
	Vehículos	% IMD	Vehículos	% IMD	Vehículos	% IMD	Vehículos	% IMD
1	40	0,92	32	0,74	28	0,65	49	1,13
2	24	0,55	18	0,42	17	0,39	33	0,76
3	16	0,37	11	0,25	10	0,23	22	0,51
4	12	0,28	8	0,18	7	0,16	16	0,37
5	12	0,28	9	0,21	8	0,18	15	0,35
6	24	0,55	24	0,55	23	0,53	19	0,44
7	55	1,27	62	1,43	56	1,29	38	0,88
8	160	3,70	194	4,49	186	4,30	84	1,94
9	247	5,71	296	6,84	299	6,91	151	3,49
10	277	6,40	319	7,38	307	7,10	216	4,99
11	286	6,61	308	7,12	293	6,77	286	6,61
12	287	6,64	290	6,71	276	6,38	327	7,56
13	277	6,40	275	6,36	280	6,47	311	7,19
14	281	6,50	284	6,57	295	6,82	295	6,82
15	285	6,59	300	6,94	332	7,68	273	6,31
16	238	5,50	263	6,08	316	7,31	186	4,30
17	249	5,76	256	5,92	299	6,91	224	5,18
18	274	6,34	272	6,29	330	7,63	247	5,71
19	293	6,77	282	6,52	344	7,95	254	5,87
20	316	7,31	300	6,94	361	8,35	269	6,22
21	274	6,34	250	5,78	326	7,54	254	5,87
22	200	4,62	176	4,07	242	5,60	208	4,81
23	128	2,96	109	2,52	155	3,58	153	3,54
24	71	1,64	57	1,32	88	2,03	105	2,43
TOTAL	4.325	100,00	4.395	101,62	4.878	112,79	4.035	93,29
COEFICIENTE "N"	1,082	-	1,065	-	1,074	-	1,114	-

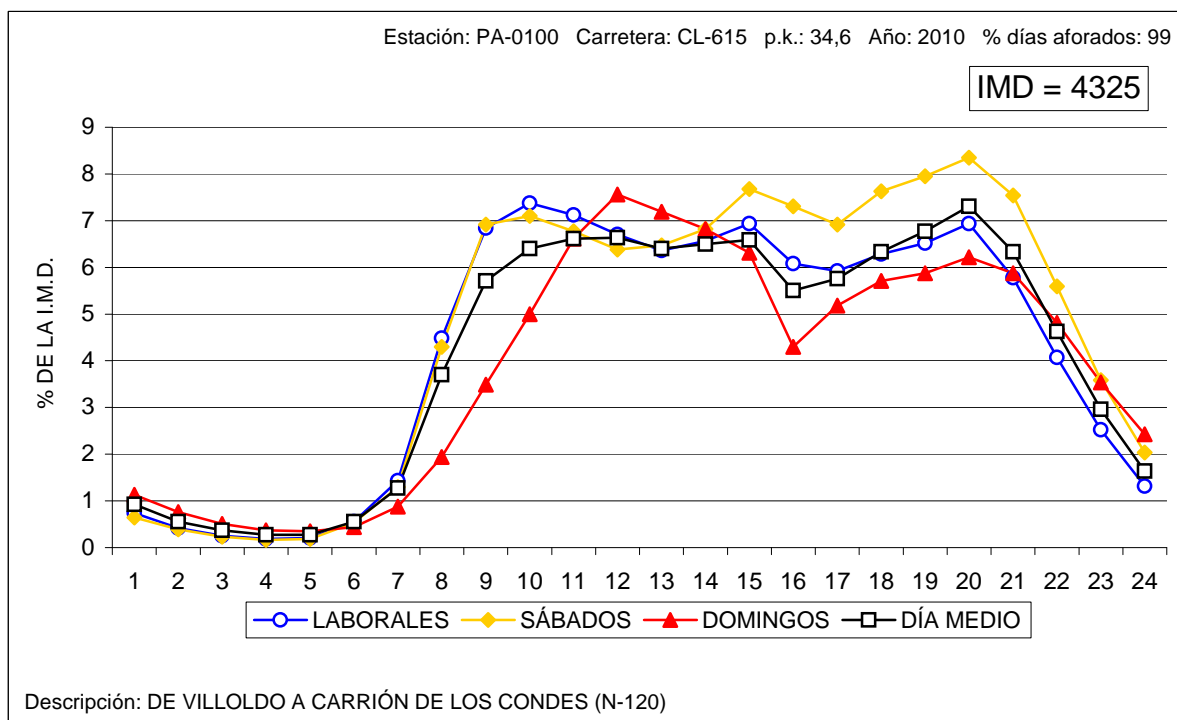



VARIACIÓN HORARIA DEL TRÁFICO

Estación: PA-0745

Carretera: A-231

HORA	DÍA MEDIO		LABORALES		SÁBADOS		DOMINGOS	
	Vehículos	% IMD	Vehículos	% IMD	Vehículos	% IMD	Vehículos	% IMD
1	105	1,36	103	1,33	97	1,26	140	1,81
2	87	1,13	87	1,13	79	1,02	109	1,41
3	77	1,00	77	1,00	72	0,93	98	1,27
4	66	0,85	64	0,83	64	0,83	90	1,16
5	60	0,78	58	0,75	61	0,79	84	1,09
6	73	0,94	73	0,94	75	0,97	94	1,22
7	117	1,51	125	1,62	119	1,54	127	1,64
8	209	2,71	229	2,96	211	2,73	214	2,77
9	298	3,86	322	4,17	299	3,87	314	4,06
10	386	5,00	401	5,19	380	4,92	444	5,75
11	465	6,02	463	5,99	462	5,98	570	7,38
12	528	6,83	510	6,60	535	6,92	663	8,58
13	558	7,22	541	7,00	593	7,68	653	8,45
14	506	6,55	492	6,37	565	7,31	548	7,09
15	435	5,63	438	5,67	547	7,08	413	5,35
16	478	6,19	494	6,39	657	8,50	400	5,18
17	564	7,30	572	7,40	827	10,70	439	5,68
18	590	7,64	587	7,60	881	11,40	412	5,33
19	578	7,48	566	7,33	856	11,08	366	4,74
20	521	6,74	506	6,55	758	9,81	309	4,00
21	412	5,33	403	5,22	608	7,87	243	3,15
22	289	3,74	287	3,71	427	5,53	177	2,29
23	190	2,46	185	2,39	274	3,55	128	1,66
24	134	1,73	130	1,68	187	2,42	100	1,29
TOTAL	7.726	100,00	7.713	99,83	9.634	124,70	7.135	92,35
COEFICIENTE "N"	1,114	-	1,112	-	1,104	-	1,134	-

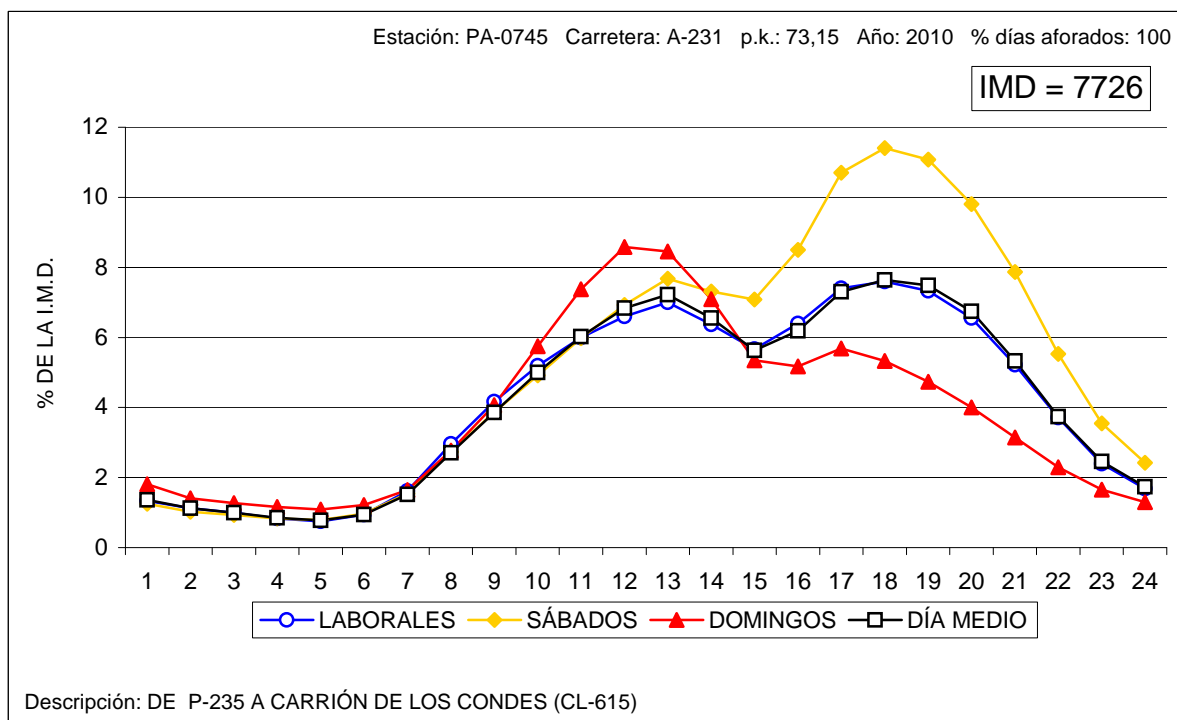



VARIACIÓN HORARIA DEL TRÁFICO

Estación: PA-1030

Carretera: CL-612

HORA	DÍA MEDIO		LABORALES		SÁBADOS		DOMINGOS	
	Vehículos	% IMD	Vehículos	% IMD	Vehículos	% IMD	Vehículos	% IMD
1	5	0,97	4	0,77	3	0,58	5	0,97
2	3	0,58	2	0,39	2	0,39	5	0,97
3	3	0,58	3	0,58	3	0,58	3	0,58
4	2	0,39	2	0,39	1	0,19	2	0,39
5	2	0,39	2	0,39	2	0,39	3	0,58
6	7	1,35	8	1,54	6	1,16	5	0,97
7	9	1,74	10	1,93	10	1,93	8	1,54
8	24	4,63	31	5,98	29	5,60	10	1,93
9	29	5,60	36	6,95	33	6,37	17	3,28
10	31	5,98	35	6,76	33	6,37	27	5,21
11	30	5,79	32	6,18	33	6,37	29	5,60
12	32	6,18	33	6,37	33	6,37	31	5,98
13	35	6,76	35	6,76	39	7,53	36	6,95
14	35	6,76	36	6,95	41	7,92	34	6,56
15	36	6,95	39	7,53	49	9,46	27	5,21
16	33	6,37	38	7,34	47	9,07	19	3,67
17	30	5,79	32	6,18	43	8,30	19	3,67
18	32	6,18	32	6,18	40	7,72	21	4,05
19	37	7,14	37	7,14	45	8,69	23	4,44
20	35	6,76	33	6,37	39	7,53	25	4,83
21	28	5,41	27	5,21	42	8,11	19	3,67
22	22	4,25	20	3,86	30	5,79	21	4,05
23	13	2,51	12	2,32	18	3,47	15	2,90
24	8	1,54	7	1,35	12	2,32	11	2,12
TOTAL	518	100,00	546	105,41	633	122,20	415	80,12
COEFICIENTE "N"	1,084	-	1,079	-	1,080	-	1,134	-

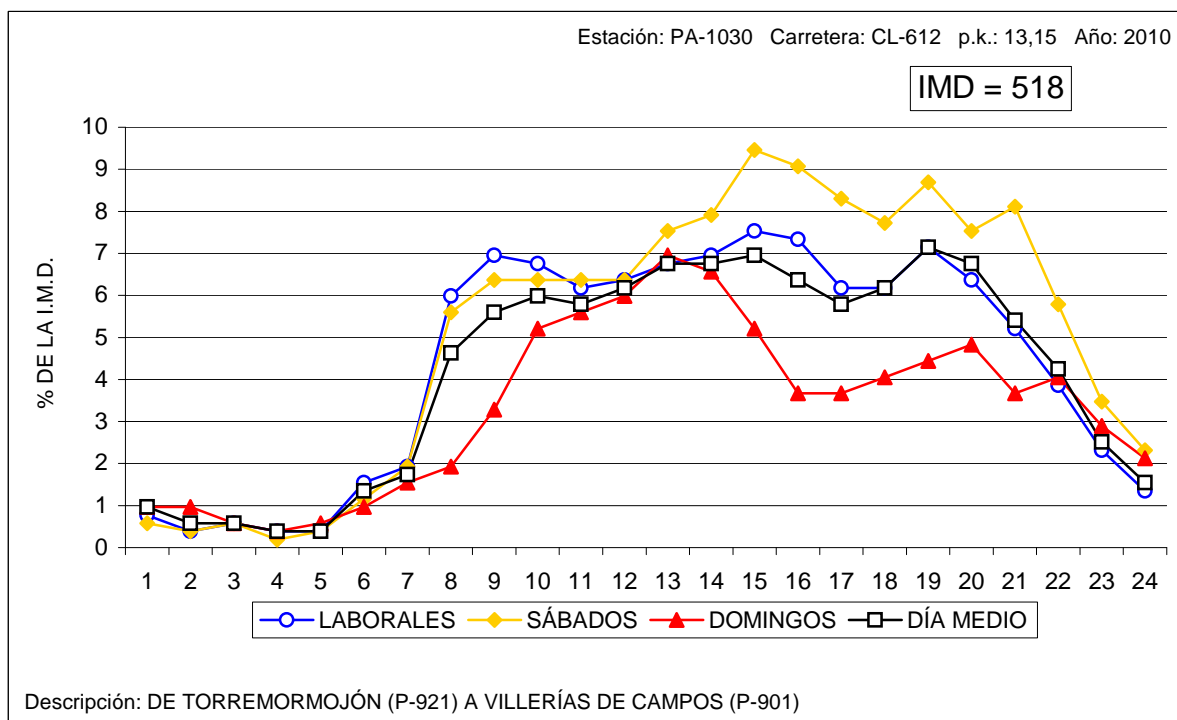



VARIACIÓN HORARIA DEL TRÁFICO

Estación: PA-1050

Carretera: CL-613

HORA	DÍA MEDIO		LABORALES		SÁBADOS		DOMINGOS	
	Vehículos	% IMD	Vehículos	% IMD	Vehículos	% IMD	Vehículos	% IMD
1	33	0,97	24	0,70	23	0,67	44	1,29
2	18	0,53	11	0,32	13	0,38	28	0,82
3	13	0,38	6	0,18	7	0,20	24	0,70
4	11	0,32	6	0,18	8	0,23	23	0,67
5	14	0,41	12	0,35	12	0,35	15	0,44
6	28	0,82	30	0,88	29	0,85	21	0,61
7	57	1,67	70	2,05	69	2,02	27	0,79
8	172	5,04	222	6,50	206	6,03	62	1,81
9	212	6,21	262	7,67	250	7,32	128	3,75
10	215	6,29	258	7,55	238	6,97	151	4,42
11	204	5,97	233	6,82	226	6,62	176	5,15
12	203	5,94	218	6,38	203	5,94	204	5,97
13	204	5,97	213	6,24	219	6,41	211	6,18
14	220	6,44	230	6,73	239	7,00	228	6,67
15	247	7,23	266	7,79	293	8,58	232	6,79
16	192	5,62	220	6,44	233	6,82	138	4,04
17	178	5,21	200	5,85	224	6,56	126	3,69
18	199	5,83	215	6,29	246	7,20	151	4,42
19	219	6,41	231	6,76	277	8,11	168	4,92
20	232	6,79	242	7,08	245	7,17	161	4,71
21	218	6,38	222	6,50	240	7,03	168	4,92
22	164	4,80	154	4,51	178	5,21	169	4,95
23	108	3,16	95	2,78	122	3,57	121	3,54
24	56	1,64	46	1,35	67	1,96	79	2,31
TOTAL	3.416	100,00	3.686	107,90	3.867	113,20	2.855	83,58
COEFICIENTE "N"	1,089	-	1,067	-	1,078	-	1,142	-

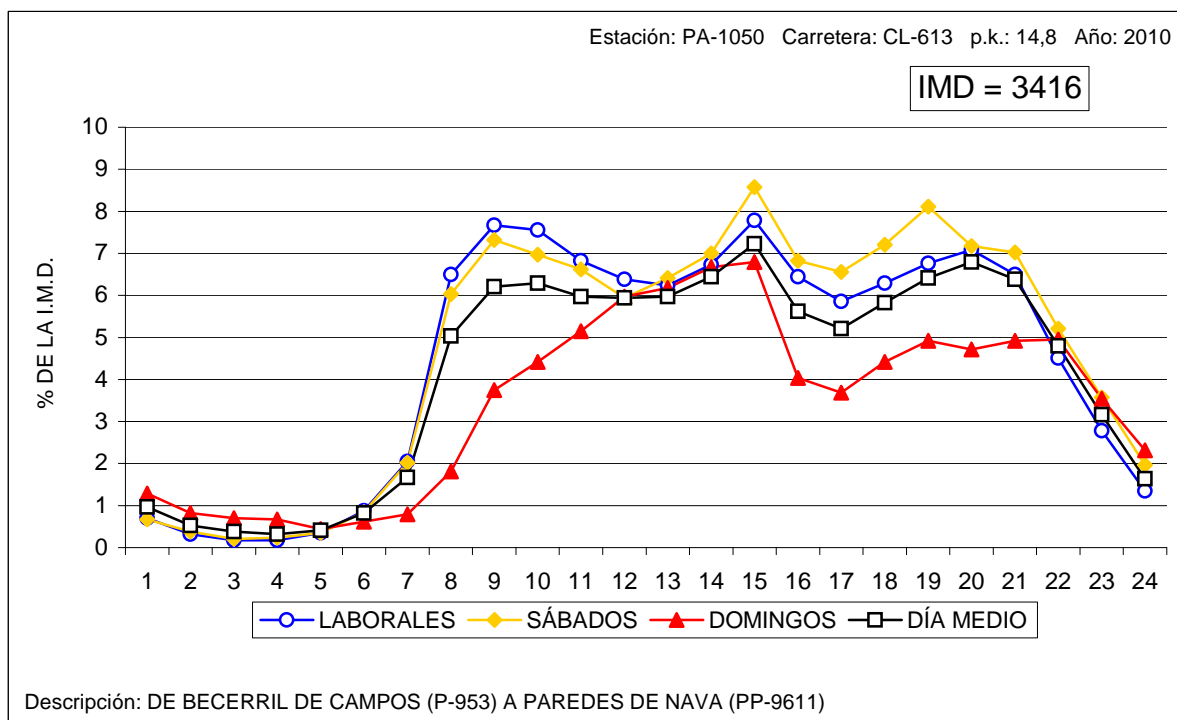



VARIACIÓN HORARIA DEL TRÁFICO

Estación: PA-1070

Carretera: CL-615

HORA	DÍA MEDIO		LABORALES		SÁBADOS		DOMINGOS	
	Vehículos	% IMD	Vehículos	% IMD	Vehículos	% IMD	Vehículos	% IMD
1	104	1,02	69	0,68	64	0,63	140	1,38
2	55	0,54	30	0,30	33	0,32	103	1,01
3	35	0,34	16	0,16	21	0,21	70	0,69
4	25	0,25	11	0,11	15	0,15	49	0,48
5	21	0,21	11	0,11	12	0,12	32	0,31
6	55	0,54	58	0,57	60	0,59	39	0,38
7	96	0,94	108	1,06	107	1,05	75	0,74
8	343	3,37	429	4,22	420	4,13	157	1,54
9	510	5,02	616	6,06	623	6,13	313	3,08
10	591	5,81	669	6,58	679	6,68	504	4,96
11	611	6,01	629	6,19	620	6,10	694	6,83
12	611	6,01	593	5,83	607	5,97	748	7,36
13	598	5,88	563	5,54	589	5,79	723	7,11
14	722	7,10	701	6,90	746	7,34	794	7,81
15	774	7,61	780	7,67	822	8,09	811	7,98
16	579	5,70	646	6,35	702	6,91	475	4,67
17	571	5,62	611	6,01	675	6,64	518	5,10
18	614	6,04	632	6,22	736	7,24	584	5,74
19	675	6,64	680	6,69	781	7,68	629	6,19
20	732	7,20	730	7,18	786	7,73	641	6,31
21	737	7,25	723	7,11	804	7,91	688	6,77
22	572	5,63	528	5,19	612	6,02	644	6,33
23	360	3,54	320	3,15	389	3,83	422	4,15
24	178	1,75	144	1,42	211	2,08	258	2,54
TOTAL	10.166	100,00	10.297	101,29	11.114	109,33	10.111	99,46
COEFICIENTE "N"	1,089	-	1,068	-	1,078	-	1,124	-

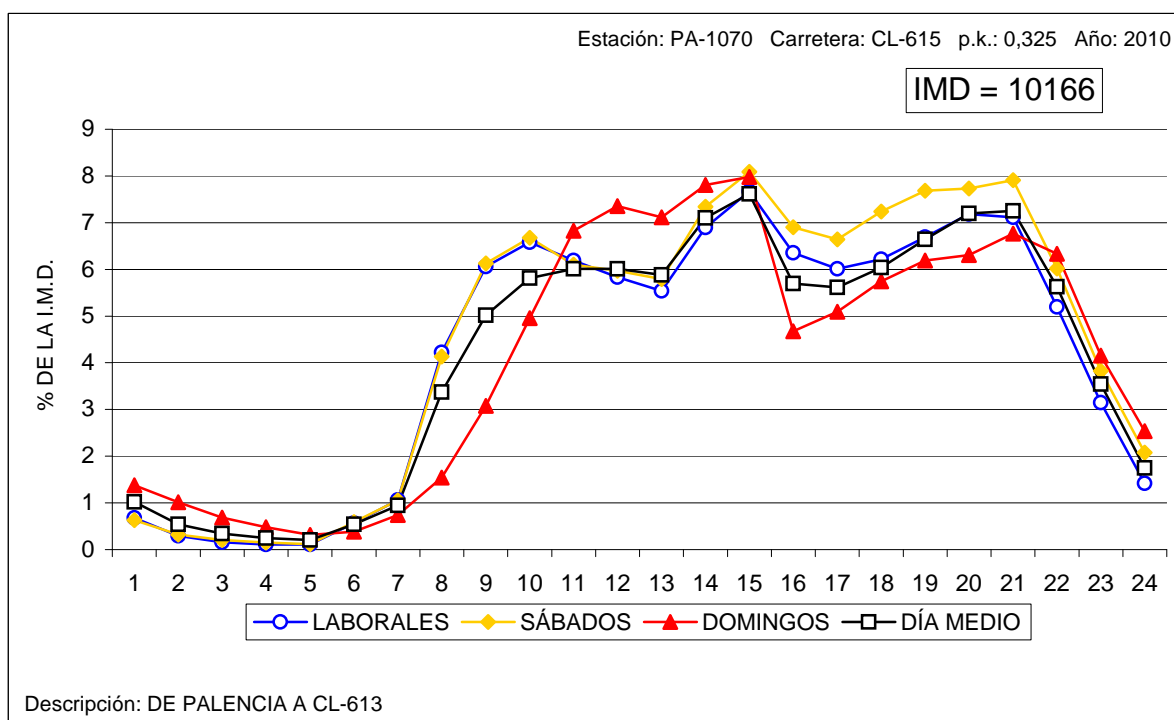



VARIACIÓN HORARIA DEL TRÁFICO

Estación: PA-1090

Carretera: CL-615

HORA	DÍA MEDIO		LABORALES		SÁBADOS		DOMINGOS	
	Vehículos	% IMD	Vehículos	% IMD	Vehículos	% IMD	Vehículos	% IMD
1	35	0,85	27	0,66	21	0,51	39	0,95
2	19	0,46	13	0,32	14	0,34	26	0,63
3	11	0,27	7	0,17	5	0,12	18	0,44
4	9	0,22	5	0,12	4	0,10	13	0,32
5	10	0,24	7	0,17	7	0,17	13	0,32
6	22	0,54	22	0,54	22	0,54	16	0,39
7	45	1,10	53	1,29	46	1,12	29	0,71
8	151	3,68	191	4,65	180	4,38	62	1,51
9	242	5,89	303	7,38	305	7,43	121	2,95
10	270	6,58	324	7,89	301	7,33	180	4,38
11	273	6,65	303	7,38	294	7,16	258	6,28
12	269	6,55	279	6,79	287	6,99	296	7,21
13	259	6,31	259	6,31	268	6,53	276	6,72
14	267	6,50	273	6,65	290	7,06	280	6,82
15	268	6,53	286	6,97	334	8,13	259	6,31
16	239	5,82	273	6,65	329	8,01	175	4,26
17	236	5,75	247	6,02	297	7,23	210	5,11
18	256	6,23	252	6,14	347	8,45	235	5,72
19	274	6,67	260	6,33	347	8,45	244	5,94
20	300	7,31	285	6,94	378	9,21	242	5,89
21	264	6,43	237	5,77	323	7,87	239	5,82
22	196	4,77	164	3,99	239	5,82	218	5,31
23	125	3,04	102	2,48	147	3,58	150	3,65
24	65	1,58	48	1,17	78	1,90	95	2,31
TOTAL	4.106	100,00	4.220	102,78	4.863	118,44	3.694	89,97
COEFICIENTE "N"	1,078	-	1,058	-	1,065	-	1,111	-

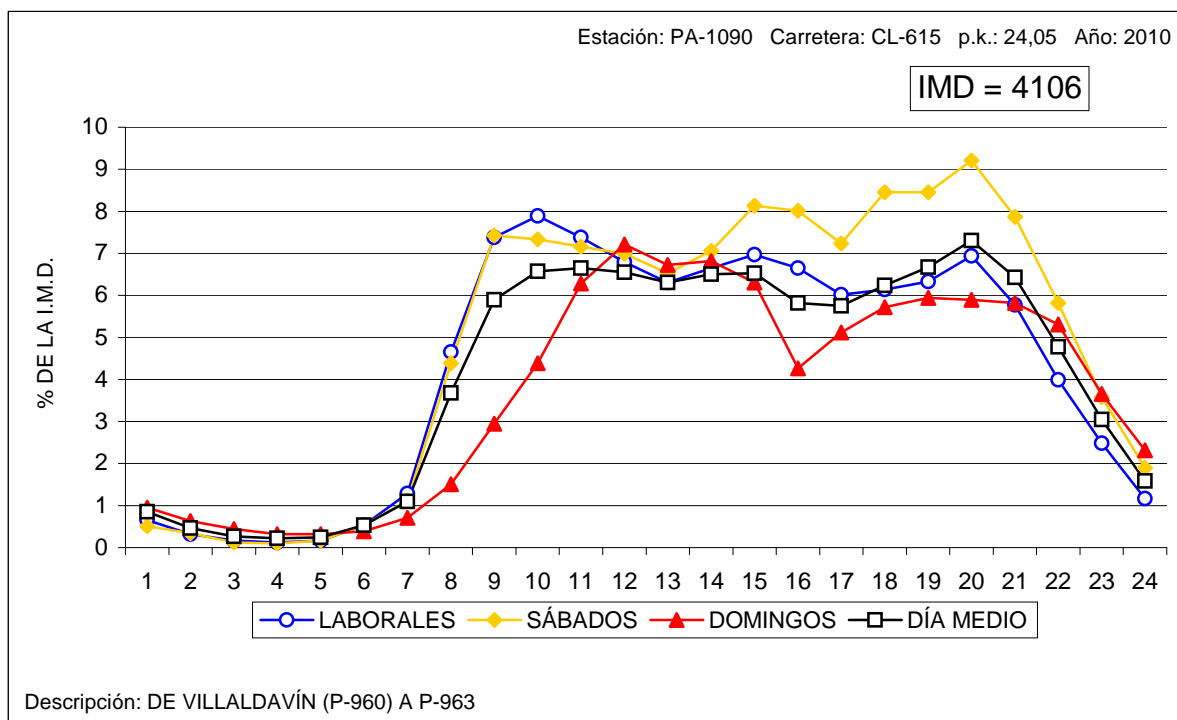



VARIACIÓN HORARIA DEL TRÁFICO

Estación: PA-1120

Carretera: CL-615

HORA	DÍA MEDIO		LABORALES		SÁBADOS		DOMINGOS	
	Vehículos	% IMD	Vehículos	% IMD	Vehículos	% IMD	Vehículos	% IMD
1	28	0,91	21	0,68	18	0,58	41	1,33
2	15	0,49	9	0,29	8	0,26	23	0,75
3	10	0,32	6	0,19	7	0,23	20	0,65
4	8	0,26	5	0,16	4	0,13	12	0,39
5	9	0,29	6	0,19	4	0,13	10	0,32
6	16	0,52	15	0,49	15	0,49	14	0,45
7	36	1,17	41	1,33	44	1,43	20	0,65
8	108	3,51	132	4,29	133	4,32	58	1,88
9	165	5,36	199	6,47	214	6,95	103	3,35
10	208	6,76	242	7,86	251	8,16	160	5,20
11	209	6,79	227	7,38	213	6,92	208	6,76
12	223	7,25	236	7,67	229	7,44	225	7,31
13	225	7,31	230	7,47	230	7,47	244	7,93
14	218	7,08	227	7,38	241	7,83	225	7,31
15	204	6,63	221	7,18	265	8,61	188	6,11
16	177	5,75	200	6,50	268	8,71	130	4,22
17	187	6,08	195	6,34	246	7,99	156	5,07
18	196	6,37	194	6,30	243	7,90	159	5,17
19	207	6,73	201	6,53	256	8,32	178	5,78
20	205	6,66	197	6,40	259	8,42	163	5,30
21	172	5,59	162	5,26	233	7,57	147	4,78
22	127	4,13	112	3,64	164	5,33	140	4,55
23	82	2,66	69	2,24	104	3,38	109	3,54
24	46	1,49	37	1,20	68	2,21	67	2,18
TOTAL	3.077	100,00	3.184	103,48	3.717	120,80	2.800	91,00
COEFICIENTE "N"	1,073	-	1,056	-	1,065	-	1,118	-

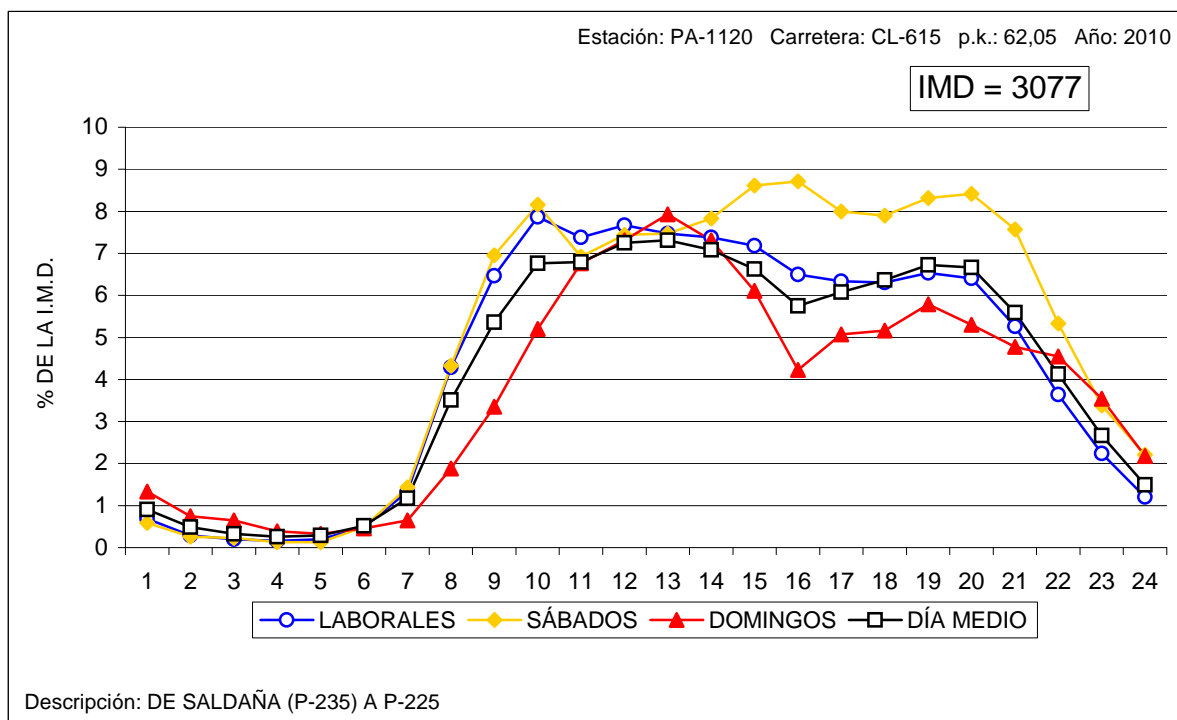



VARIACIÓN HORARIA DEL TRÁFICO

Estación: PA-1160

Carretera: P-405

HORA	DÍA MEDIO		LABORALES		SÁBADOS		DOMINGOS	
	Vehículos	% IMD	Vehículos	% IMD	Vehículos	% IMD	Vehículos	% IMD
1	10	0,97	7	0,68	4	0,39	11	1,07
2	6	0,58	5	0,49	3	0,29	4	0,39
3	5	0,49	4	0,39	4	0,39	6	0,58
4	3	0,29	1	0,10	2	0,19	4	0,39
5	3	0,29	2	0,19	1	0,10	3	0,29
6	10	0,97	11	1,07	12	1,17	7	0,68
7	12	1,17	14	1,36	16	1,56	9	0,88
8	50	4,87	63	6,14	63	6,14	19	1,85
9	59	5,75	70	6,82	69	6,73	31	3,02
10	67	6,53	79	7,70	71	6,92	45	4,39
11	65	6,34	73	7,12	70	6,82	62	6,04
12	61	5,95	64	6,24	64	6,24	63	6,14
13	62	6,04	61	5,95	65	6,34	75	7,31
14	70	6,82	71	6,92	77	7,50	73	7,12
15	77	7,50	78	7,60	86	8,38	79	7,70
16	56	5,46	62	6,04	70	6,82	46	4,48
17	56	5,46	61	5,95	68	6,63	50	4,87
18	59	5,75	61	5,95	65	6,34	59	5,75
19	69	6,73	70	6,82	78	7,60	55	5,36
20	72	7,02	72	7,02	79	7,70	57	5,56
21	66	6,43	65	6,34	73	7,12	62	6,04
22	48	4,68	43	4,19	58	5,65	59	5,75
23	29	2,83	28	2,73	35	3,41	31	3,02
24	13	1,27	9	0,88	15	1,46	20	1,95
TOTAL	1.026	100,00	1.074	104,68	1.148	111,89	930	90,64
COEFICIENTE "N"	1,081	-	1,067	-	1,071	-	1,102	-

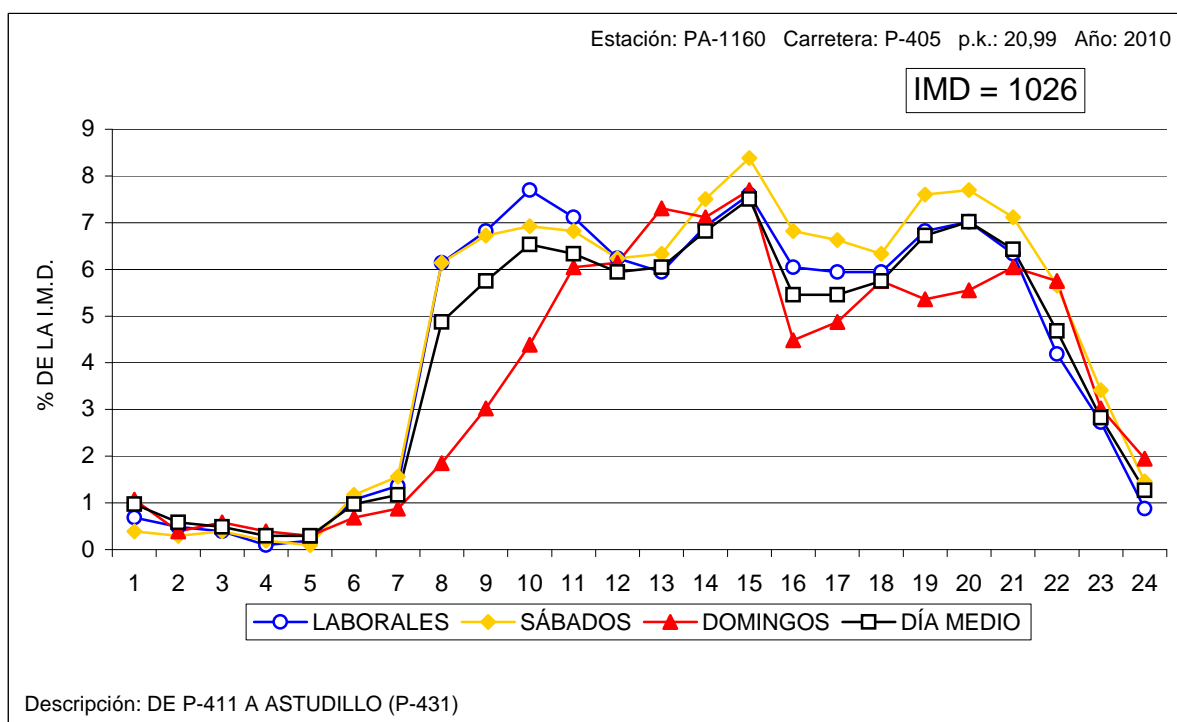



VARIACIÓN HORARIA DEL TRÁFICO

Estación: PA-1190

Carretera: CL-619

HORA	DÍA MEDIO		LABORALES		SÁBADOS		DOMINGOS	
	Vehículos	% IMD	Vehículos	% IMD	Vehículos	% IMD	Vehículos	% IMD
1	22	0,95	18	0,77	17	0,73	24	1,03
2	16	0,69	11	0,47	10	0,43	19	0,82
3	12	0,52	8	0,34	8	0,34	14	0,60
4	8	0,34	6	0,26	6	0,26	10	0,43
5	10	0,43	9	0,39	10	0,43	7	0,30
6	26	1,12	29	1,25	28	1,20	18	0,77
7	38	1,64	45	1,94	42	1,81	26	1,12
8	100	4,30	125	5,38	115	4,95	46	1,98
9	138	5,94	169	7,27	166	7,14	78	3,36
10	147	6,33	173	7,44	180	7,75	106	4,56
11	140	6,02	157	6,76	155	6,67	128	5,51
12	143	6,15	154	6,63	155	6,67	142	6,11
13	146	6,28	149	6,41	161	6,93	155	6,67
14	156	6,71	164	7,06	195	8,39	151	6,50
15	163	7,01	175	7,53	216	9,29	153	6,58
16	128	5,51	147	6,33	185	7,96	89	3,83
17	137	5,90	152	6,54	203	8,73	88	3,79
18	145	6,24	151	6,50	218	9,38	113	4,86
19	156	6,71	161	6,93	228	9,81	107	4,60
20	162	6,97	164	7,06	218	9,38	111	4,78
21	138	5,94	136	5,85	186	8,00	110	4,73
22	94	4,04	88	3,79	135	5,81	94	4,04
23	66	2,84	62	2,67	93	4,00	66	2,84
24	35	1,51	28	1,20	45	1,94	42	1,81
TOTAL	2.324	100,00	2.481	106,76	2.975	128,01	1.897	81,63
COEFICIENTE "N"	1,091	-	1,074	-	1,079	-	1,118	-

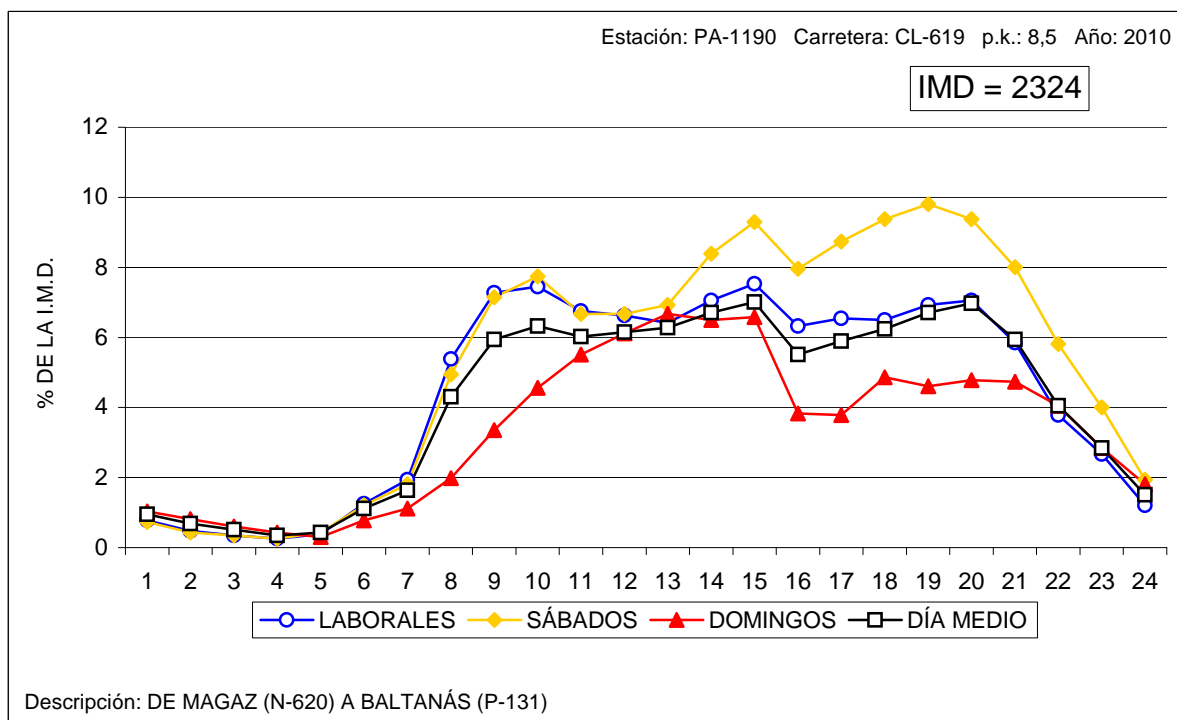



VARIACIÓN HORARIA DEL TRÁFICO

Estación: PA-1195

Carretera: CL-626

HORA	DÍA MEDIO		LABORALES		SÁBADOS		DOMINGOS	
	Vehículos	% IMD	Vehículos	% IMD	Vehículos	% IMD	Vehículos	% IMD
1	18	0,81	12	0,54	15	0,68	30	1,35
2	9	0,41	6	0,27	7	0,32	14	0,63
3	6	0,27	3	0,14	5	0,23	8	0,36
4	4	0,18	2	0,09	3	0,14	7	0,32
5	4	0,18	3	0,14	3	0,14	3	0,14
6	11	0,50	12	0,54	13	0,59	9	0,41
7	23	1,04	26	1,17	25	1,13	18	0,81
8	59	2,66	69	3,11	60	2,70	40	1,80
9	97	4,37	112	5,05	109	4,91	77	3,47
10	125	5,63	139	6,26	133	5,99	116	5,23
11	146	6,58	152	6,85	158	7,12	164	7,39
12	174	7,84	173	7,80	170	7,66	211	9,51
13	181	8,16	180	8,11	180	8,11	203	9,15
14	167	7,53	166	7,48	175	7,89	186	8,38
15	143	6,44	148	6,67	160	7,21	135	6,08
16	116	5,23	120	5,41	137	6,17	102	4,60
17	139	6,26	134	6,04	163	7,35	141	6,35
18	165	7,44	155	6,99	206	9,28	160	7,21
19	166	7,48	148	6,67	195	8,79	163	7,35
20	160	7,21	144	6,49	207	9,33	160	7,21
21	125	5,63	108	4,87	163	7,35	136	6,13
22	93	4,19	81	3,65	134	6,04	121	5,45
23	58	2,61	50	2,25	79	3,56	72	3,24
24	30	1,35	24	1,08	43	1,94	46	2,07
TOTAL	2.219	100,00	2.167	97,66	2.543	114,60	2.322	104,64
COEFICIENTE "N"	1,067	-	1,055	-	1,071	-	1,089	-

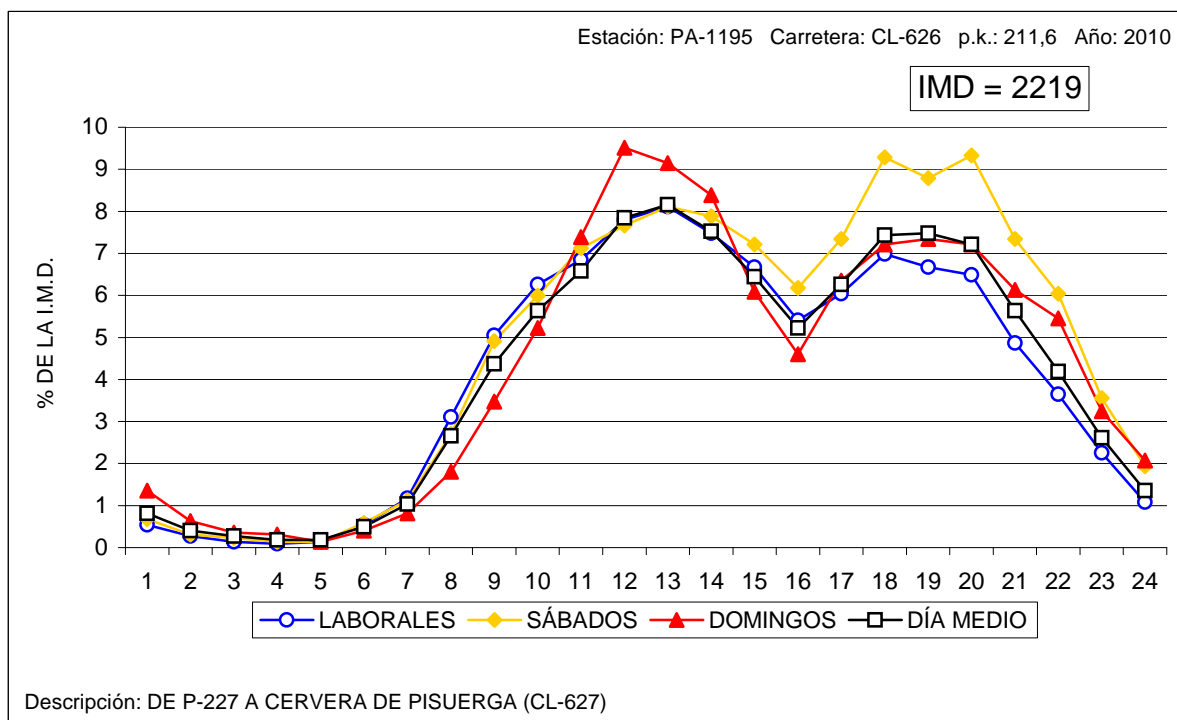



VARIACIÓN HORARIA DEL TRÁFICO

Estación: PA-1230

Carretera: CL-626

HORA	DÍA MEDIO		LABORALES		SÁBADOS		DOMINGOS	
	Vehículos	% IMD	Vehículos	% IMD	Vehículos	% IMD	Vehículos	% IMD
1	13	0,80	9	0,55	9	0,55	20	1,23
2	7	0,43	4	0,25	6	0,37	13	0,80
3	4	0,25	2	0,12	1	0,06	9	0,55
4	3	0,18	1	0,06	2	0,12	6	0,37
5	5	0,31	4	0,25	3	0,18	7	0,43
6	10	0,61	12	0,74	12	0,74	8	0,49
7	25	1,53	28	1,72	29	1,78	21	1,29
8	53	3,25	61	3,74	54	3,31	39	2,39
9	71	4,36	82	5,03	79	4,85	59	3,62
10	82	5,03	93	5,71	105	6,45	72	4,42
11	105	6,45	115	7,06	130	7,98	104	6,38
12	123	7,55	128	7,86	151	9,27	133	8,16
13	131	8,04	131	8,04	145	8,90	144	8,84
14	121	7,43	121	7,43	139	8,53	126	7,73
15	111	6,81	110	6,75	144	8,84	117	7,18
16	96	5,89	103	6,32	119	7,31	84	5,16
17	107	6,57	109	6,69	120	7,37	95	5,83
18	115	7,06	115	7,06	134	8,23	100	6,14
19	118	7,24	117	7,18	146	8,96	98	6,02
20	109	6,69	106	6,51	139	8,53	98	6,02
21	94	5,77	89	5,46	119	7,31	95	5,83
22	64	3,93	54	3,31	82	5,03	87	5,34
23	41	2,52	36	2,21	57	3,50	55	3,38
24	22	1,35	17	1,04	35	2,15	38	2,33
TOTAL	1.629	100,00	1.647	101,10	1.960	120,32	1.628	99,94
COEFICIENTE "N"	1,068	-	1,054	-	1,068	-	1,106	-

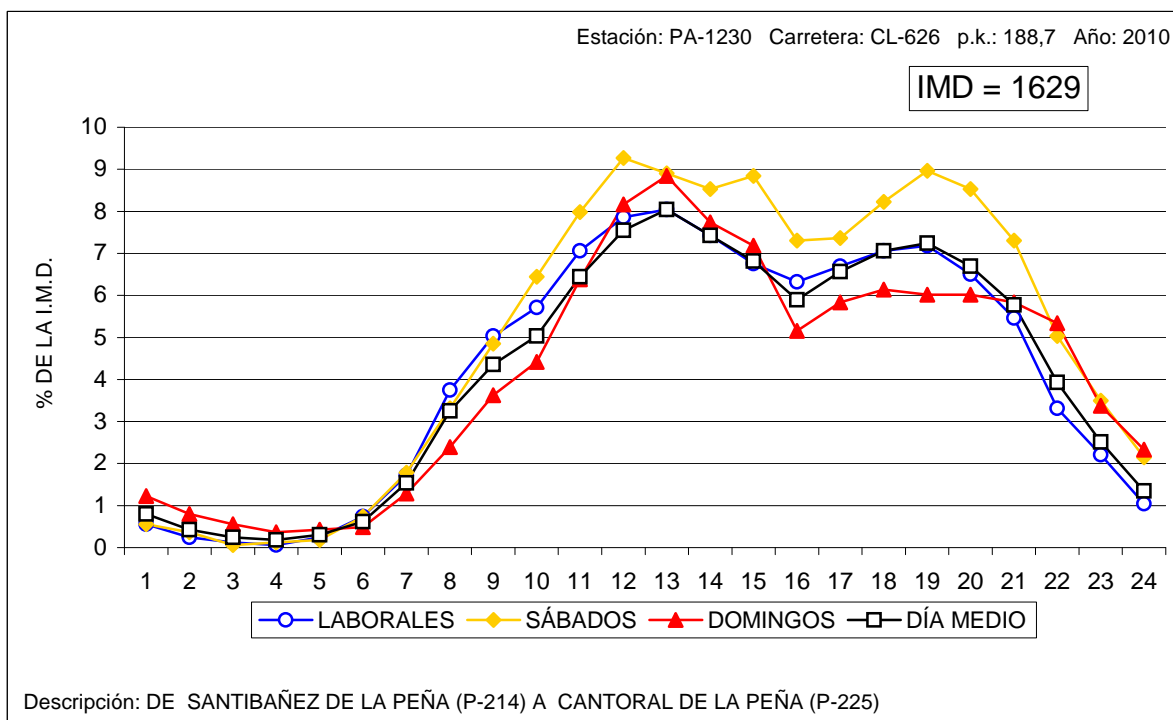



VARIACIÓN HORARIA DEL TRÁFICO

Estación: PA-1250

Carretera: P-227

HORA	DÍA MEDIO		LABORALES		SÁBADOS		DOMINGOS	
	Vehículos	% IMD	Vehículos	% IMD	Vehículos	% IMD	Vehículos	% IMD
1	6	0,79	5	0,66	3	0,40	10	1,32
2	3	0,40	2	0,26	1	0,13	4	0,53
3	1	0,13	1	0,13	1	0,13	3	0,40
4	1	0,13	1	0,13	0	0,00	3	0,40
5	1	0,13	1	0,13	1	0,13	2	0,26
6	2	0,26	2	0,26	2	0,26	4	0,53
7	6	0,79	7	0,93	7	0,93	5	0,66
8	21	2,78	26	3,44	25	3,31	11	1,46
9	36	4,76	44	5,82	38	5,03	21	2,78
10	52	6,88	60	7,94	52	6,88	41	5,42
11	60	7,94	66	8,73	59	7,80	54	7,14
12	60	7,94	61	8,07	60	7,94	67	8,86
13	56	7,41	55	7,28	53	7,01	66	8,73
14	57	7,54	59	7,80	60	7,94	56	7,41
15	48	6,35	52	6,88	55	7,28	41	5,42
16	41	5,42	46	6,08	54	7,14	30	3,97
17	47	6,22	49	6,48	61	8,07	37	4,89
18	53	7,01	52	6,88	66	8,73	43	5,69
19	58	7,67	52	6,88	73	9,66	46	6,08
20	55	7,28	50	6,61	76	10,05	47	6,22
21	41	5,42	36	4,76	63	8,33	43	5,69
22	27	3,57	23	3,04	43	5,69	29	3,84
23	15	1,98	12	1,59	23	3,04	22	2,91
24	9	1,19	8	1,06	13	1,72	11	1,46
TOTAL	756	100,00	770	101,85	889	117,59	696	92,06
COEFICIENTE "N"	1,053	-	1,043	-	1,052	-	1,093	-

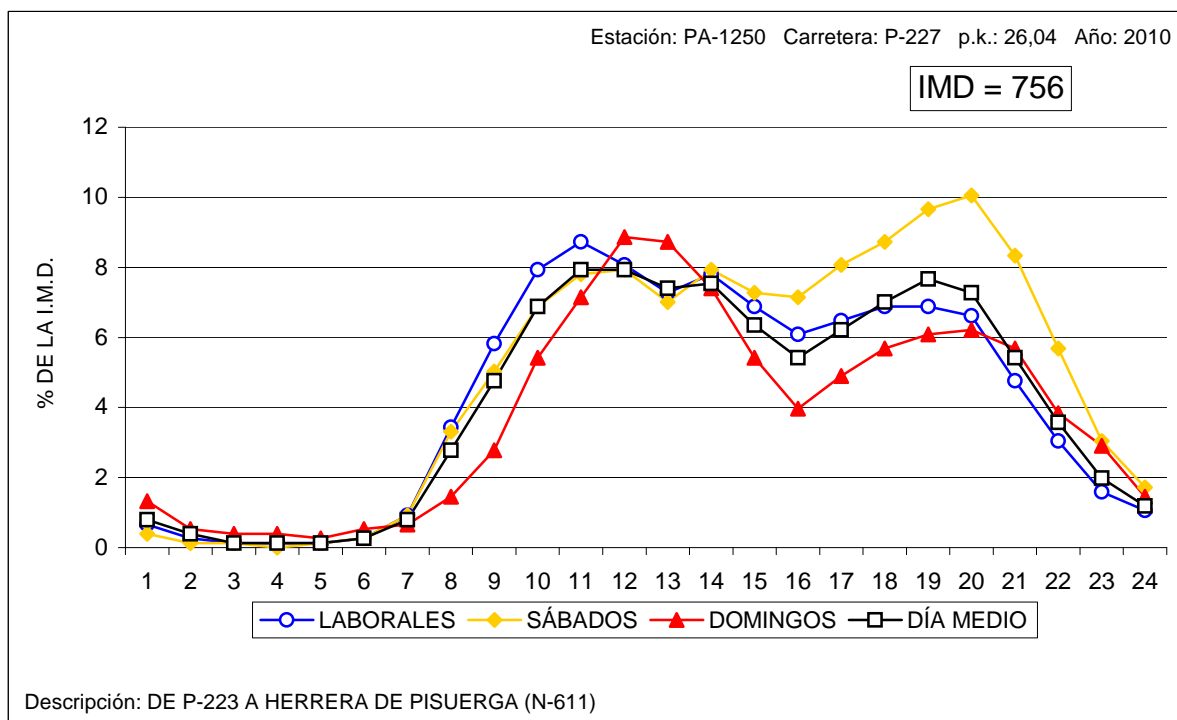



VARIACIÓN HORARIA DEL TRÁFICO

Estación: PA-1265

Carretera: CL-627

HORA	DÍA MEDIO		LABORALES		SÁBADOS		DOMINGOS	
	Vehículos	% IMD	Vehículos	% IMD	Vehículos	% IMD	Vehículos	% IMD
1	6	0,90	3	0,45	3	0,45	9	1,35
2	3	0,45	2	0,30	2	0,30	5	0,75
3	2	0,30	1	0,15	1	0,15	3	0,45
4	1	0,15	1	0,15	1	0,15	2	0,30
5	2	0,30	1	0,15	1	0,15	4	0,60
6	4	0,60	3	0,45	3	0,45	4	0,60
7	4	0,60	3	0,45	2	0,30	5	0,75
8	16	2,40	19	2,85	17	2,55	12	1,80
9	30	4,50	34	5,10	36	5,40	24	3,60
10	37	5,55	41	6,15	43	6,45	33	4,95
11	44	6,60	45	6,75	42	6,30	53	7,95
12	52	7,80	51	7,65	47	7,05	63	9,45
13	54	8,10	51	7,65	51	7,65	64	9,60
14	53	7,95	49	7,35	50	7,50	65	9,75
15	46	6,90	44	6,60	48	7,20	59	8,85
16	39	5,85	38	5,70	44	6,60	36	5,40
17	46	6,90	41	6,15	50	7,50	54	8,10
18	49	7,35	43	6,45	50	7,50	63	9,45
19	56	8,40	48	7,20	60	9,00	72	10,79
20	47	7,05	44	6,60	63	9,45	52	7,80
21	33	4,95	30	4,50	45	6,75	42	6,30
22	20	3,00	18	2,70	31	4,65	28	4,20
23	14	2,10	13	1,95	27	4,05	23	3,45
24	8	1,20	7	1,05	16	2,40	13	1,95
TOTAL	667	100,00	630	94,45	733	109,90	788	118,14
COEFICIENTE "N"	1,065	-	1,052	-	1,080	-	1,087	-

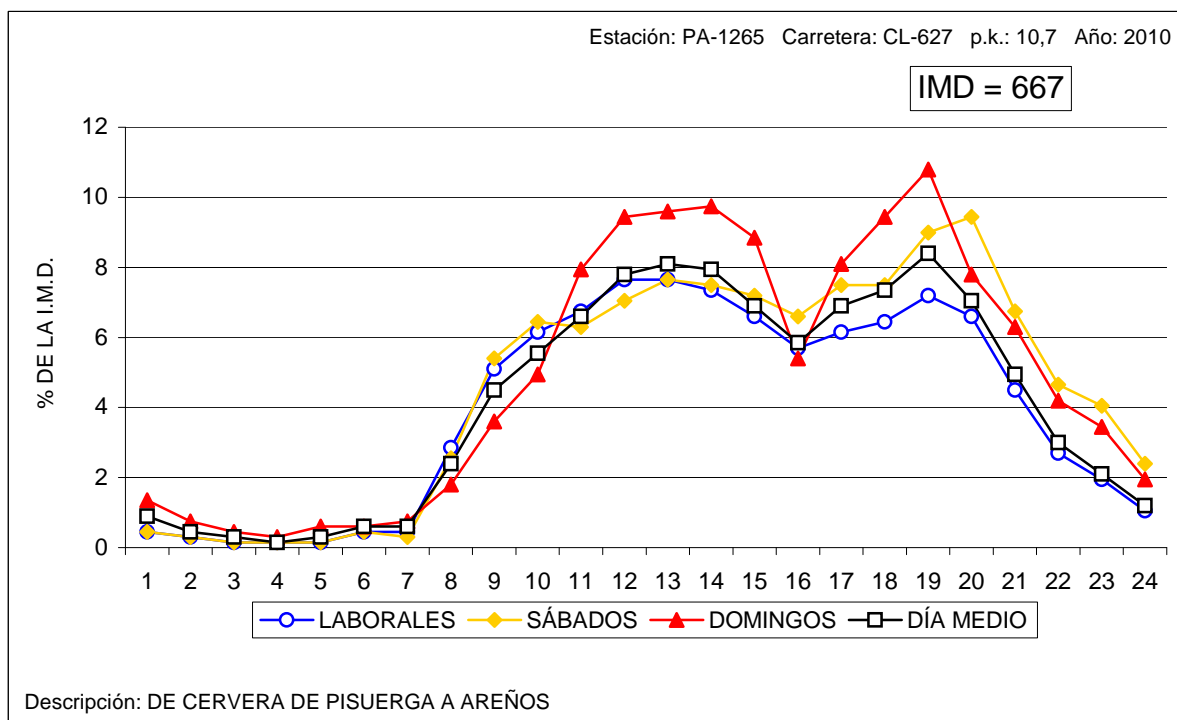



VARIACIÓN HORARIA DEL TRÁFICO

Estación: PA-1360

Carretera: CL-626

HORA	DÍA MEDIO		LABORALES		SÁBADOS		DOMINGOS	
	Vehículos	% IMD	Vehículos	% IMD	Vehículos	% IMD	Vehículos	% IMD
1	19	0,82	13	0,56	16	0,69	30	1,30
2	9	0,39	6	0,26	6	0,26	14	0,61
3	6	0,26	3	0,13	3	0,13	9	0,39
4	5	0,22	3	0,13	4	0,17	6	0,26
5	6	0,26	4	0,17	3	0,13	5	0,22
6	22	0,95	24	1,04	23	1,00	15	0,65
7	31	1,34	34	1,47	36	1,56	29	1,26
8	61	2,64	68	2,94	62	2,69	51	2,21
9	107	4,63	122	5,28	118	5,11	90	3,90
10	119	5,15	129	5,59	125	5,41	121	5,24
11	139	6,02	141	6,11	143	6,19	170	7,36
12	170	7,36	170	7,36	167	7,23	201	8,71
13	173	7,49	173	7,49	183	7,93	198	8,58
14	164	7,10	162	7,02	164	7,10	170	7,36
15	140	6,06	143	6,19	152	6,58	144	6,24
16	118	5,11	123	5,33	141	6,11	109	4,72
17	150	6,50	147	6,37	173	7,49	146	6,32
18	171	7,41	158	6,84	201	8,71	167	7,23
19	178	7,71	164	7,10	219	9,48	162	7,02
20	176	7,62	161	6,97	223	9,66	177	7,67
21	146	6,32	132	5,72	197	8,53	151	6,54
22	104	4,50	97	4,20	151	6,54	125	5,41
23	64	2,77	58	2,51	99	4,29	81	3,51
24	31	1,34	24	1,04	43	1,86	50	2,17
TOTAL	2.309	100,00	2.259	97,83	2.652	114,85	2.421	104,85
COEFICIENTE "N"	1,075	-	1,064	-	1,080	-	1,095	-

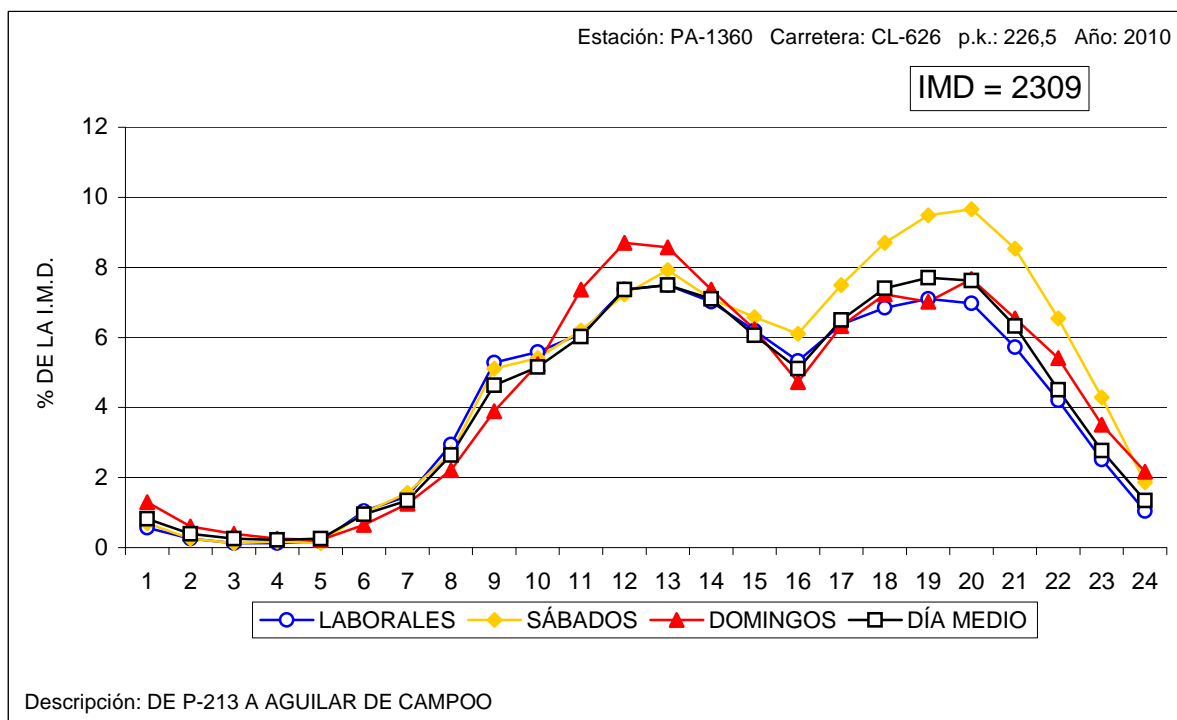



VARIACIÓN HORARIA DEL TRÁFICO

Estación: PA-1505

Carretera: P-900

HORA	DÍA MEDIO		LABORALES		SÁBADOS		DOMINGOS	
	Vehículos	% IMD	Vehículos	% IMD	Vehículos	% IMD	Vehículos	% IMD
1	47	0,97	38	0,78	31	0,64	60	1,23
2	27	0,55	17	0,35	18	0,37	44	0,90
3	18	0,37	8	0,16	9	0,18	33	0,68
4	13	0,27	5	0,10	7	0,14	22	0,45
5	12	0,25	5	0,10	5	0,10	19	0,39
6	34	0,70	34	0,70	35	0,72	34	0,70
7	38	0,78	42	0,86	45	0,92	31	0,64
8	179	3,68	224	4,60	216	4,44	71	1,46
9	307	6,31	396	8,14	388	7,97	110	2,26
10	281	5,77	333	6,84	318	6,54	203	4,17
11	259	5,32	283	5,82	281	5,77	254	5,22
12	277	5,69	287	5,90	278	5,71	304	6,25
13	286	5,88	286	5,88	291	5,98	347	7,13
14	352	7,23	375	7,71	386	7,93	339	6,97
15	439	9,02	487	10,01	508	10,44	371	7,62
16	282	5,80	335	6,88	321	6,60	186	3,82
17	256	5,26	297	6,10	285	5,86	177	3,64
18	277	5,69	309	6,35	305	6,27	219	4,50
19	323	6,64	359	7,38	358	7,36	248	5,10
20	332	6,82	362	7,44	339	6,97	239	4,91
21	334	6,86	369	7,58	358	7,36	257	5,28
22	252	5,18	269	5,53	295	6,06	225	4,62
23	166	3,41	170	3,49	192	3,95	172	3,53
24	74	1,52	62	1,27	90	1,85	104	2,14
TOTAL	4.866	100,00	5.352	109,99	5.359	110,13	4.069	83,62
COEFICIENTE "N"	1,088	-	1,068	-	1,078	-	1,136	-

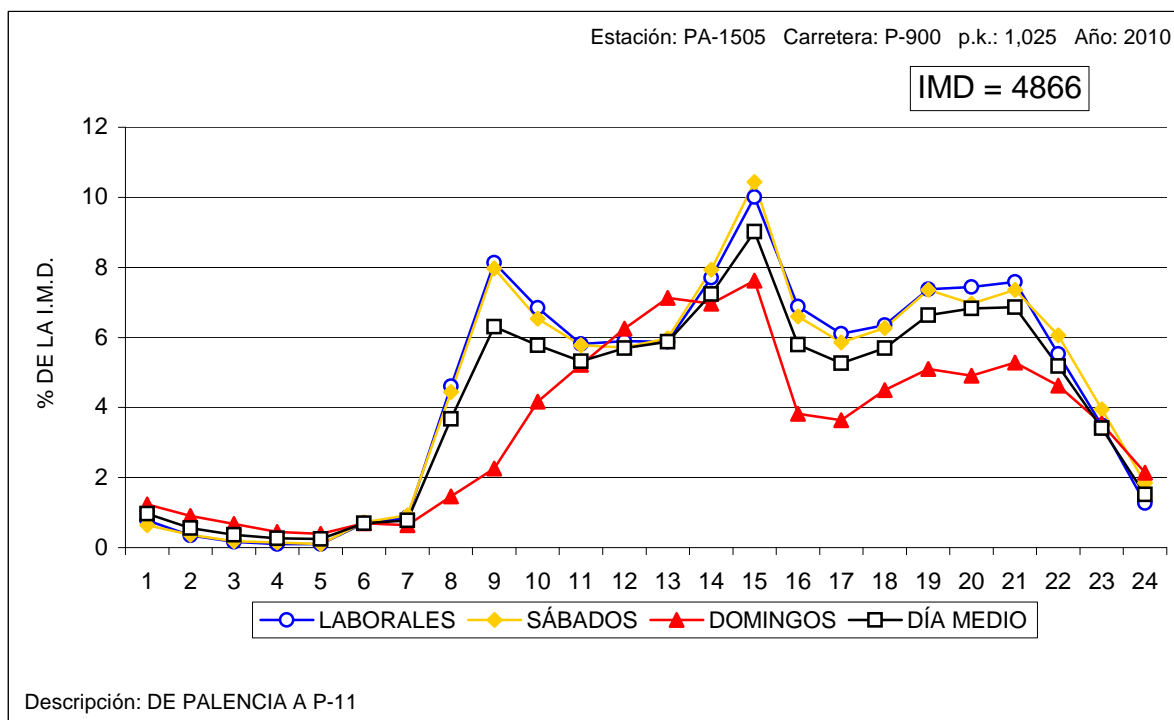



VARIACIÓN HORARIA DEL TRÁFICO

Estación: PA-1750

Carretera: A-231

HORA	DÍA MEDIO		LABORALES		SÁBADOS		DOMINGOS	
	Vehículos	% IMD	Vehículos	% IMD	Vehículos	% IMD	Vehículos	% IMD
1	102	1,36	103	1,38	90	1,20	132	1,76
2	81	1,08	88	1,18	70	0,94	83	1,11
3	66	0,88	68	0,91	53	0,71	73	0,98
4	62	0,83	64	0,86	59	0,79	67	0,90
5	53	0,71	55	0,74	53	0,71	61	0,82
6	66	0,88	70	0,94	62	0,83	71	0,95
7	112	1,50	125	1,67	105	1,40	109	1,46
8	216	2,89	248	3,32	228	3,05	186	2,49
9	301	4,02	336	4,49	295	3,94	279	3,73
10	379	5,07	399	5,33	362	4,84	420	5,61
11	442	5,91	435	5,82	412	5,51	561	7,50
12	502	6,71	484	6,47	516	6,90	639	8,54
13	514	6,87	493	6,59	574	7,67	614	8,21
14	477	6,38	465	6,22	581	7,77	530	7,09
15	411	5,49	415	5,55	587	7,85	377	5,04
16	453	6,06	469	6,27	706	9,44	351	4,69
17	544	7,27	548	7,33	873	11,67	404	5,40
18	574	7,67	561	7,50	958	12,81	366	4,89
19	576	7,70	557	7,45	937	12,53	347	4,64
20	529	7,07	506	6,76	849	11,35	313	4,18
21	418	5,59	416	5,56	716	9,57	250	3,34
22	285	3,81	285	3,81	468	6,26	171	2,29
23	189	2,53	187	2,50	304	4,06	131	1,75
24	128	1,71	124	1,66	189	2,53	94	1,26
TOTAL	7.480	100,00	7.501	100,28	10.047	134,32	6.629	88,62
COEFICIENTE "N"	1,111	-	1,113	-	1,096	-	1,120	-

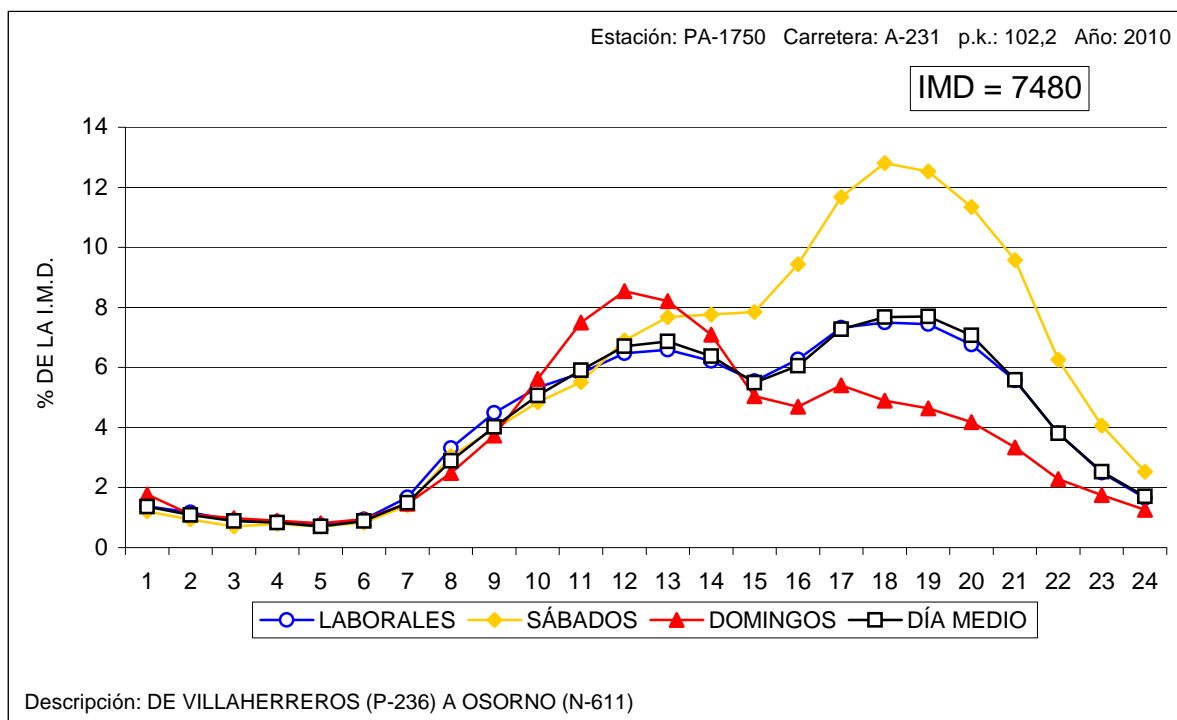



VARIACIÓN HORARIA DEL TRÁFICO

Estación: SA-0015

Carretera: CL-510

HORA	DÍA MEDIO		LABORALES		SÁBADOS		DOMINGOS	
	Vehículos	% IMD	Vehículos	% IMD	Vehículos	% IMD	Vehículos	% IMD
1	83	1,12	64	0,86	66	0,89	106	1,43
2	48	0,65	31	0,42	35	0,47	68	0,91
3	28	0,38	16	0,22	19	0,26	41	0,55
4	23	0,31	15	0,20	16	0,22	29	0,39
5	24	0,32	18	0,24	20	0,27	27	0,36
6	42	0,56	41	0,55	42	0,56	39	0,52
7	114	1,53	134	1,80	131	1,76	71	0,95
8	328	4,41	408	5,49	376	5,06	156	2,10
9	451	6,06	557	7,49	513	6,90	233	3,13
10	453	6,09	534	7,18	507	6,82	324	4,36
11	430	5,78	465	6,25	456	6,13	424	5,70
12	444	5,97	453	6,09	452	6,08	498	6,70
13	464	6,24	460	6,18	468	6,29	533	7,17
14	503	6,76	518	6,96	525	7,06	503	6,76
15	508	6,83	554	7,45	566	7,61	453	6,09
16	422	5,67	471	6,33	479	6,44	343	4,61
17	411	5,53	440	5,92	455	6,12	377	5,07
18	438	5,89	456	6,13	496	6,67	422	5,67
19	492	6,61	508	6,83	550	7,39	458	6,16
20	525	7,06	550	7,39	578	7,77	459	6,17
21	468	6,29	477	6,41	514	6,91	451	6,06
22	360	4,84	347	4,67	391	5,26	395	5,31
23	245	3,29	222	2,98	257	3,46	298	4,01
24	134	1,80	111	1,49	150	2,02	193	2,59
TOTAL	7.438	100,00	7.850	105,54	8.062	108,39	6.901	92,78
COEFICIENTE "N"	1,092	-	1,071	-	1,081	-	1,131	-

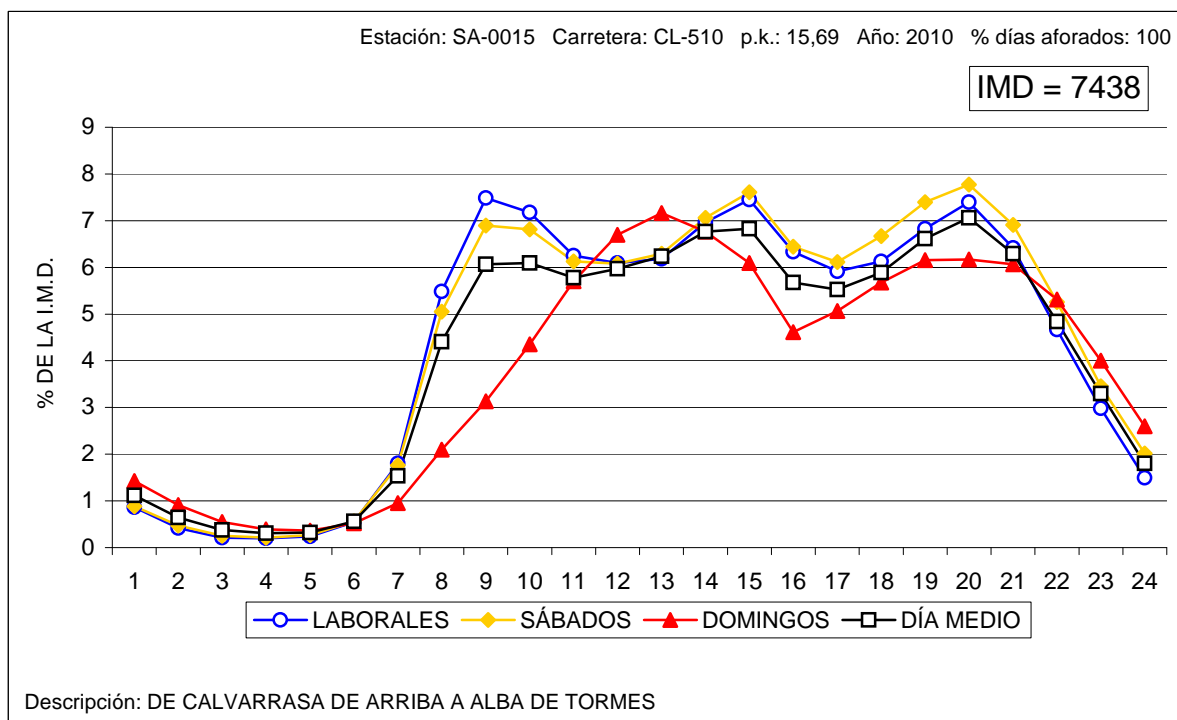



VARIACIÓN HORARIA DEL TRÁFICO

Estación: SA-1035

Carretera: SA-205

HORA	DÍA MEDIO		LABORALES		SÁBADOS		DOMINGOS	
	Vehículos	% IMD	Vehículos	% IMD	Vehículos	% IMD	Vehículos	% IMD
1	18	0,67	13	0,49	12	0,45	28	1,05
2	9	0,34	5	0,19	4	0,15	15	0,56
3	5	0,19	3	0,11	2	0,07	8	0,30
4	4	0,15	2	0,07	1	0,04	5	0,19
5	5	0,19	5	0,19	5	0,19	3	0,11
6	11	0,41	12	0,45	14	0,52	9	0,34
7	27	1,01	31	1,16	28	1,05	17	0,64
8	94	3,51	118	4,41	116	4,33	45	1,68
9	159	5,94	190	7,10	179	6,69	99	3,70
10	177	6,61	200	7,47	188	7,03	148	5,53
11	177	6,61	170	6,35	169	6,32	224	8,37
12	173	6,46	144	5,38	150	5,61	269	10,05
13	169	6,32	130	4,86	136	5,08	272	10,16
14	181	6,76	154	5,75	164	6,13	249	9,30
15	171	6,39	175	6,54	196	7,32	177	6,61
16	149	5,57	158	5,90	178	6,65	140	5,23
17	162	6,05	151	5,64	195	7,29	188	7,03
18	181	6,76	159	5,94	200	7,47	208	7,77
19	207	7,74	180	6,73	242	9,04	230	8,59
20	205	7,66	174	6,50	244	9,12	204	7,62
21	167	6,24	138	5,16	216	8,07	169	6,32
22	117	4,37	87	3,25	142	5,31	119	4,45
23	70	2,62	49	1,83	76	2,84	81	3,03
24	37	1,38	28	1,05	45	1,68	46	1,72
TOTAL	2.676	100,00	2.476	92,53	2.902	108,45	2.953	110,35
COEFICIENTE "N"	1,064	-	1,050	-	1,058	-	1,071	-

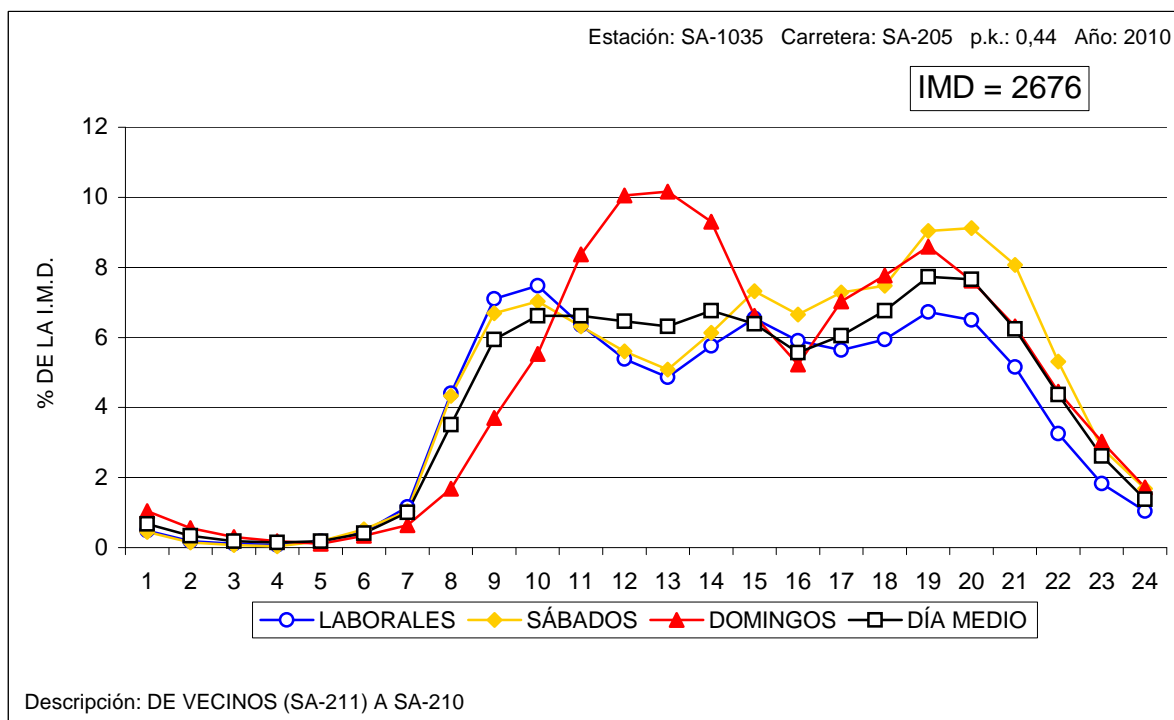



VARIACIÓN HORARIA DEL TRÁFICO

Estación: SA-1095

Carretera: CL-517

HORA	DÍA MEDIO		LABORALES		SÁBADOS		DOMINGOS	
	Vehículos	% IMD	Vehículos	% IMD	Vehículos	% IMD	Vehículos	% IMD
1	18	0,73	12	0,49	12	0,49	32	1,30
2	9	0,37	5	0,20	6	0,24	18	0,73
3	6	0,24	4	0,16	5	0,20	9	0,37
4	5	0,20	3	0,12	2	0,08	8	0,33
5	6	0,24	4	0,16	2	0,08	7	0,28
6	13	0,53	13	0,53	15	0,61	12	0,49
7	26	1,06	30	1,22	23	0,94	13	0,53
8	92	3,74	117	4,76	108	4,39	37	1,50
9	151	6,14	187	7,60	170	6,91	78	3,17
10	184	7,48	219	8,91	201	8,17	122	4,96
11	176	7,16	192	7,81	176	7,16	164	6,67
12	175	7,12	174	7,08	175	7,12	199	8,09
13	168	6,83	166	6,75	175	7,12	199	8,09
14	172	6,99	179	7,28	188	7,65	168	6,83
15	164	6,67	186	7,56	201	8,17	127	5,16
16	140	5,69	153	6,22	179	7,28	109	4,43
17	144	5,86	143	5,82	168	6,83	130	5,29
18	146	5,94	140	5,69	189	7,69	119	4,84
19	171	6,95	162	6,59	221	8,99	142	5,77
20	176	7,16	168	6,83	213	8,66	146	5,94
21	136	5,53	124	5,04	184	7,48	127	5,16
22	93	3,78	80	3,25	131	5,33	97	3,94
23	55	2,24	47	1,91	88	3,58	58	2,36
24	31	1,26	25	1,02	46	1,87	45	1,83
TOTAL	2.459	100,00	2.533	103,01	2.878	117,04	2.166	88,08
COEFICIENTE "N"	1,063	-	1,047	-	1,065	-	1,096	-

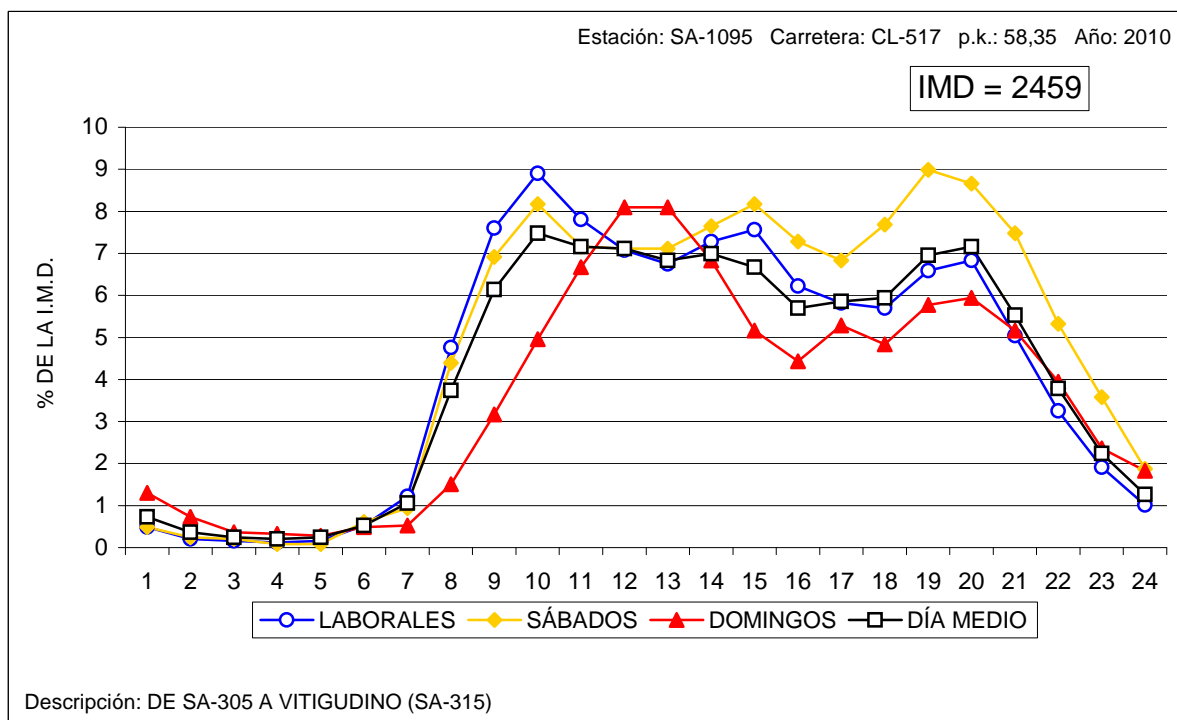



VARIACIÓN HORARIA DEL TRÁFICO

Estación: SA-1100

Carretera: CL-517

HORA	DÍA MEDIO		LABORALES		SÁBADOS		DOMINGOS	
	Vehículos	% IMD	Vehículos	% IMD	Vehículos	% IMD	Vehículos	% IMD
1	7	0,68	5	0,49	5	0,49	9	0,88
2	4	0,39	2	0,19	2	0,19	7	0,68
3	3	0,29	2	0,19	2	0,19	6	0,58
4	2	0,19	1	0,10	1	0,10	1	0,10
5	3	0,29	2	0,19	2	0,19	2	0,19
6	4	0,39	4	0,39	4	0,39	2	0,19
7	12	1,17	15	1,46	13	1,27	5	0,49
8	32	3,12	41	4,00	35	3,41	13	1,27
9	60	5,85	74	7,21	67	6,53	32	3,12
10	82	7,99	99	9,65	93	9,06	51	4,97
11	77	7,50	86	8,38	83	8,09	68	6,63
12	83	8,09	86	8,38	82	7,99	89	8,67
13	83	8,09	84	8,19	86	8,38	92	8,97
14	79	7,70	87	8,48	90	8,77	72	7,02
15	69	6,73	77	7,50	78	7,60	60	5,85
16	60	5,85	62	6,04	65	6,34	57	5,56
17	62	6,04	61	5,95	66	6,43	55	5,36
18	63	6,14	61	5,95	77	7,50	49	4,78
19	66	6,43	64	6,24	85	8,28	55	5,36
20	65	6,34	65	6,34	80	7,80	54	5,26
21	46	4,48	43	4,19	62	6,04	49	4,78
22	32	3,12	29	2,83	47	4,58	37	3,61
23	20	1,95	18	1,75	31	3,02	24	2,34
24	11	1,07	9	0,88	15	1,46	17	1,66
TOTAL	1.026	100,00	1.077	104,97	1.171	114,13	906	88,30
COEFICIENTE "N"	1,057	-	1,042	-	1,056	-	1,081	-

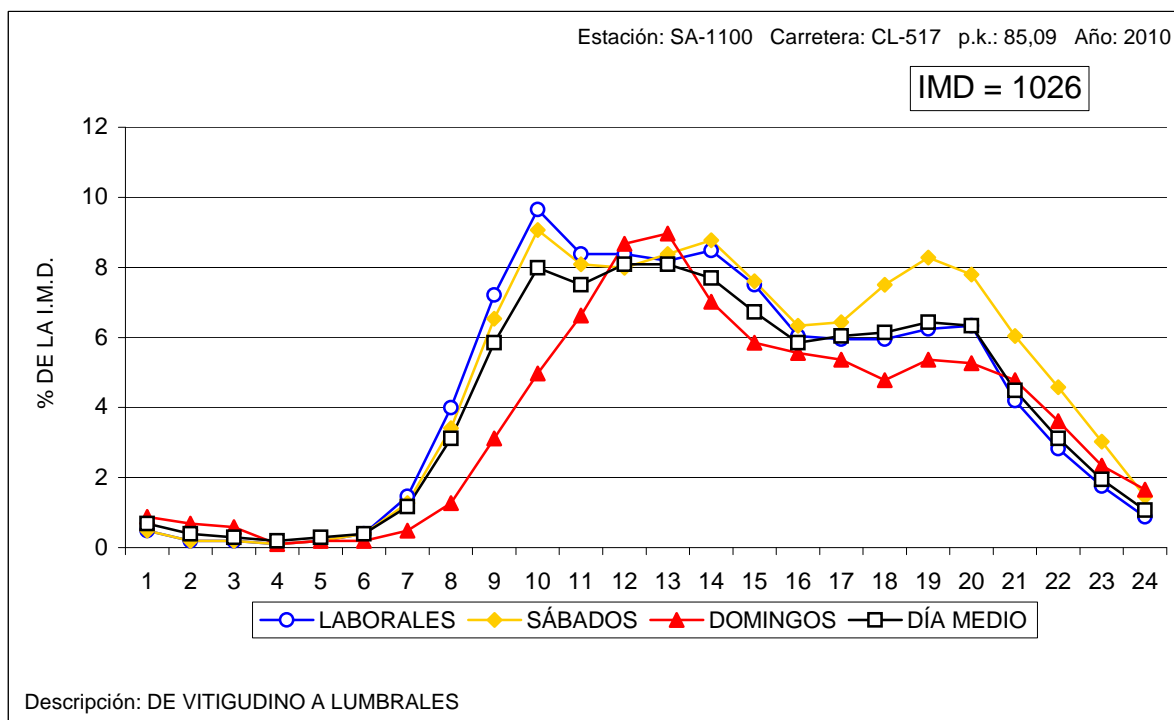



VARIACIÓN HORARIA DEL TRÁFICO

Estación: SA-1120

Carretera: SA-605

HORA	DÍA MEDIO		LABORALES		SÁBADOS		DOMINGOS	
	Vehículos	% IMD	Vehículos	% IMD	Vehículos	% IMD	Vehículos	% IMD
1	22	1,16	15	0,79	13	0,68	26	1,37
2	11	0,58	6	0,32	7	0,37	14	0,74
3	7	0,37	3	0,16	4	0,21	11	0,58
4	5	0,26	2	0,11	3	0,16	8	0,42
5	10	0,53	9	0,47	8	0,42	10	0,53
6	14	0,74	13	0,68	15	0,79	10	0,53
7	35	1,84	42	2,21	45	2,37	18	0,95
8	81	4,26	102	5,37	104	5,47	33	1,74
9	117	6,16	148	7,79	155	8,16	50	2,63
10	111	5,84	132	6,95	134	7,05	74	3,89
11	114	6,00	127	6,68	126	6,63	103	5,42
12	111	5,84	116	6,11	118	6,21	120	6,32
13	113	5,95	117	6,16	123	6,47	127	6,68
14	123	6,47	126	6,63	135	7,11	125	6,58
15	128	6,74	141	7,42	161	8,47	110	5,79
16	109	5,74	124	6,53	135	7,11	84	4,42
17	108	5,68	115	6,05	117	6,16	99	5,21
18	117	6,16	124	6,53	141	7,42	101	5,32
19	123	6,47	129	6,79	143	7,53	100	5,26
20	129	6,79	135	7,11	147	7,74	105	5,53
21	124	6,53	125	6,58	132	6,95	118	6,21
22	95	5,00	91	4,79	104	5,47	106	5,58
23	62	3,26	57	3,00	61	3,21	68	3,58
24	31	1,63	24	1,26	36	1,89	42	2,21
TOTAL	1.900	100,00	2.023	106,47	2.167	114,05	1.662	87,47
COEFICIENTE "N"	1,093	-	1,068	-	1,073	-	1,128	-

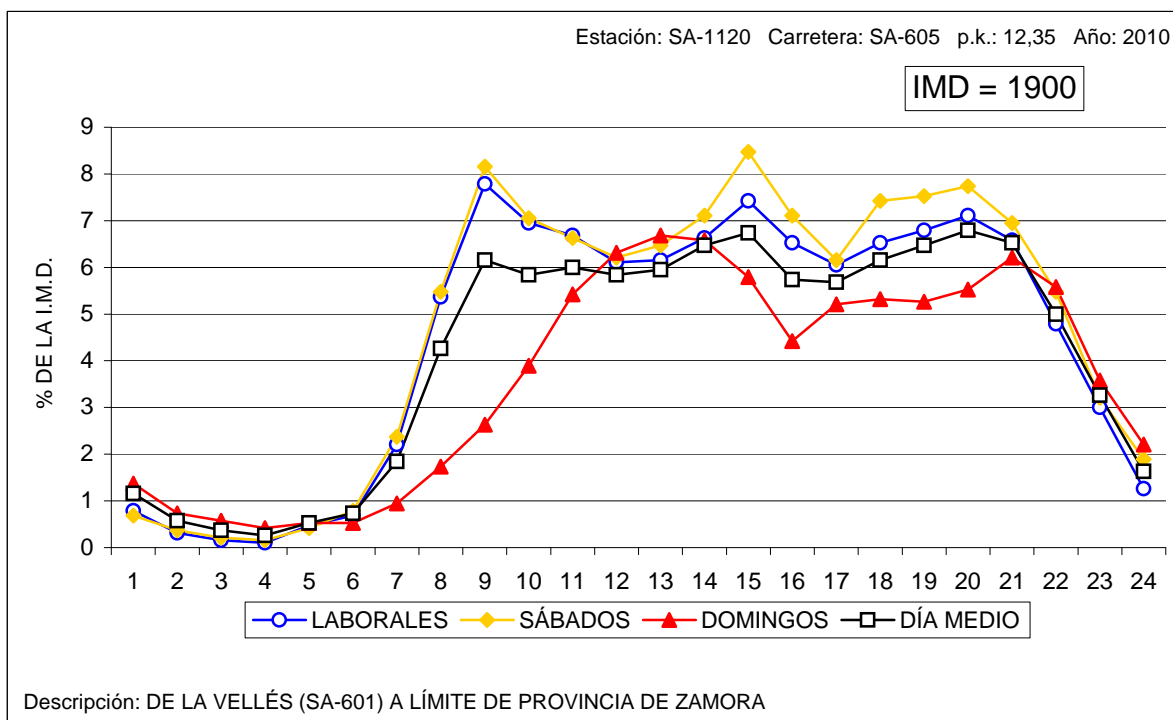



VARIACIÓN HORARIA DEL TRÁFICO

Estación: SA-1150

Carretera: CL-526

HORA	DÍA MEDIO		LABORALES		SÁBADOS		DOMINGOS	
	Vehículos	% IMD	Vehículos	% IMD	Vehículos	% IMD	Vehículos	% IMD
1	17	0,85	13	0,65	12	0,60	23	1,15
2	11	0,55	9	0,45	8	0,40	15	0,75
3	7	0,35	5	0,25	5	0,25	9	0,45
4	6	0,30	4	0,20	4	0,20	7	0,35
5	6	0,30	4	0,20	3	0,15	9	0,45
6	9	0,45	9	0,45	9	0,45	9	0,45
7	25	1,25	28	1,40	25	1,25	17	0,85
8	74	3,71	92	4,61	85	4,26	36	1,81
9	124	6,22	149	7,47	149	7,47	84	4,21
10	156	7,82	171	8,58	170	8,53	179	8,98
11	151	7,57	157	7,87	161	8,07	195	9,78
12	150	7,52	148	7,42	154	7,72	189	9,48
13	141	7,07	143	7,17	155	7,77	168	8,43
14	145	7,27	147	7,37	165	8,27	163	8,17
15	119	5,97	127	6,37	148	7,42	126	6,32
16	114	5,72	123	6,17	136	6,82	105	5,27
17	118	5,92	117	5,87	151	7,57	125	6,27
18	125	6,27	124	6,22	165	8,27	112	5,62
19	135	6,77	133	6,67	171	8,58	111	5,57
20	129	6,47	131	6,57	172	8,63	92	4,61
21	99	4,96	93	4,66	132	6,62	82	4,11
22	69	3,46	63	3,16	93	4,66	61	3,06
23	40	2,01	35	1,76	53	2,66	38	1,91
24	24	1,20	20	1,00	34	1,71	29	1,45
TOTAL	1.994	100,00	2.045	102,56	2.360	118,36	1.984	99,50
COEFICIENTE "N"	1,064	-	1,051	-	1,057	-	1,075	-

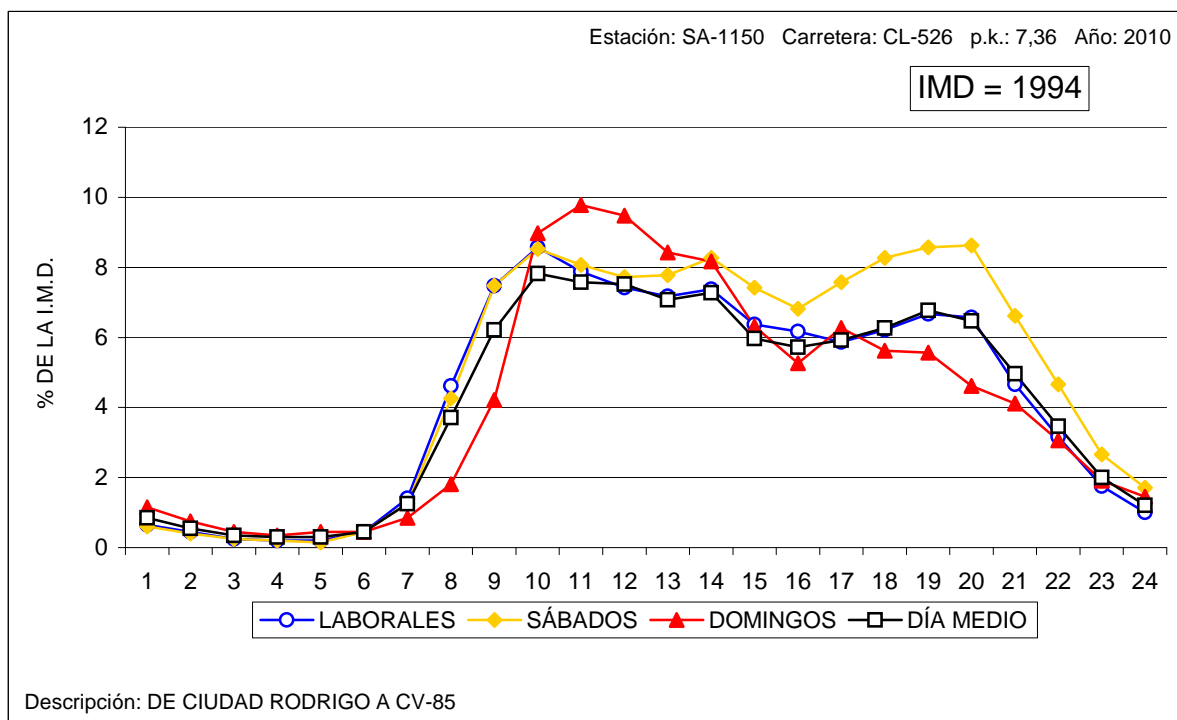



VARIACIÓN HORARIA DEL TRÁFICO

Estación: SA-1180

Carretera: CL-610

HORA	DÍA MEDIO		LABORALES		SÁBADOS		DOMINGOS	
	Vehículos	% IMD	Vehículos	% IMD	Vehículos	% IMD	Vehículos	% IMD
1	19	1,08	14	0,80	12	0,68	26	1,48
2	12	0,68	7	0,40	7	0,40	19	1,08
3	8	0,45	5	0,28	6	0,34	13	0,74
4	5	0,28	3	0,17	2	0,11	9	0,51
5	8	0,45	7	0,40	7	0,40	7	0,40
6	13	0,74	12	0,68	8	0,45	10	0,57
7	28	1,59	30	1,71	26	1,48	21	1,19
8	62	3,52	76	4,32	72	4,09	30	1,71
9	90	5,12	109	6,20	100	5,69	57	3,24
10	104	5,91	118	6,71	108	6,14	84	4,78
11	122	6,94	130	7,39	123	6,99	113	6,42
12	132	7,50	137	7,79	139	7,90	147	8,36
13	131	7,45	133	7,56	134	7,62	150	8,53
14	129	7,33	134	7,62	140	7,96	141	8,02
15	107	6,08	113	6,42	122	6,94	108	6,14
16	89	5,06	96	5,46	104	5,91	76	4,32
17	105	5,97	109	6,20	124	7,05	99	5,63
18	108	6,14	111	6,31	130	7,39	99	5,63
19	116	6,59	120	6,82	153	8,70	100	5,69
20	120	6,82	122	6,94	157	8,93	95	5,40
21	103	5,86	98	5,57	126	7,16	117	6,65
22	73	4,15	65	3,70	99	5,63	90	5,12
23	47	2,67	41	2,33	59	3,35	55	3,13
24	29	1,65	22	1,25	39	2,22	45	2,56
TOTAL	1.759	100,00	1.812	103,01	1.997	113,53	1.711	97,27
COEFICIENTE "N"	1,086	-	1,065	-	1,075	-	1,120	-

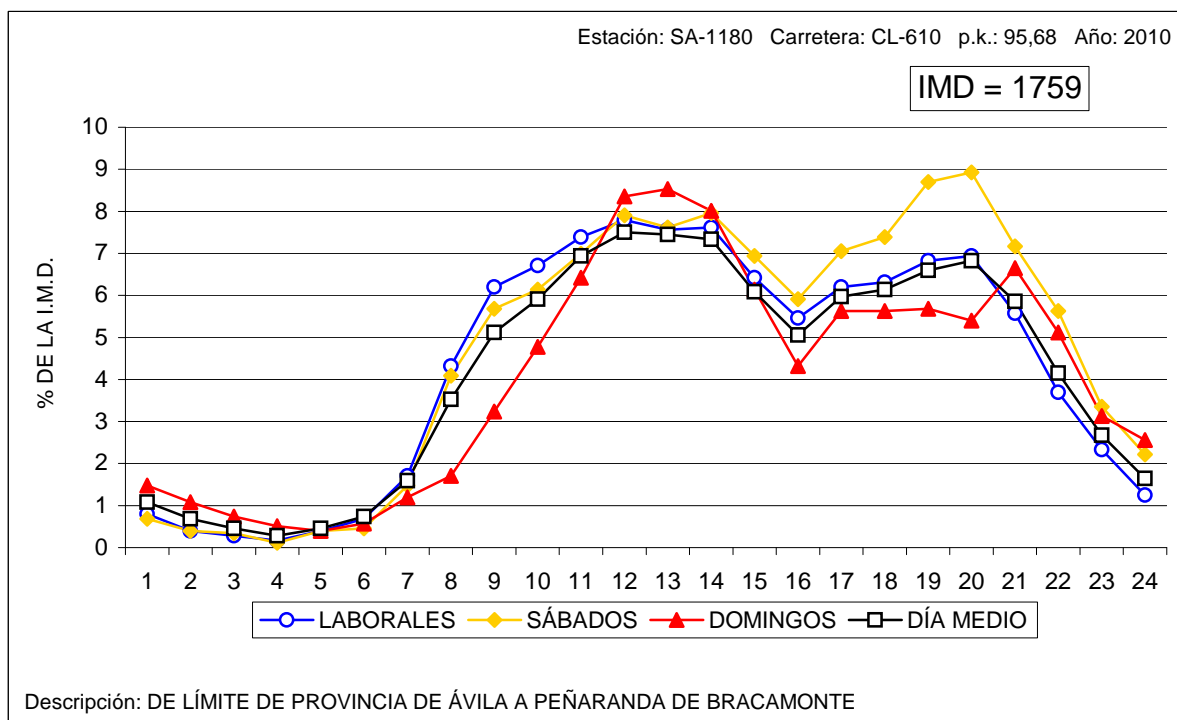



VARIACIÓN HORARIA DEL TRÁFICO

Estación: SA-1215

Carretera: SA-114

HORA	DÍA MEDIO		LABORALES		SÁBADOS		DOMINGOS	
	Vehículos	% IMD	Vehículos	% IMD	Vehículos	% IMD	Vehículos	% IMD
1	14	1,24	10	0,89	10	0,89	15	1,33
2	7	0,62	5	0,44	5	0,44	10	0,89
3	5	0,44	3	0,27	4	0,35	7	0,62
4	5	0,44	4	0,35	5	0,44	6	0,53
5	7	0,62	5	0,44	6	0,53	8	0,71
6	11	0,98	10	0,89	9	0,80	7	0,62
7	23	2,04	26	2,31	23	2,04	16	1,42
8	46	4,08	55	4,88	51	4,53	28	2,48
9	56	4,97	67	5,94	63	5,59	34	3,02
10	62	5,50	70	6,21	64	5,68	55	4,88
11	73	6,48	79	7,01	75	6,65	68	6,03
12	79	7,01	81	7,19	75	6,65	89	7,90
13	84	7,45	89	7,90	97	8,61	81	7,19
14	81	7,19	83	7,36	85	7,54	87	7,72
15	66	5,86	72	6,39	77	6,83	59	5,24
16	61	5,41	66	5,86	71	6,30	53	4,70
17	64	5,68	66	5,86	76	6,74	58	5,15
18	71	6,30	72	6,39	81	7,19	66	5,86
19	76	6,74	77	6,83	92	8,16	63	5,59
20	76	6,74	76	6,74	87	7,72	65	5,77
21	63	5,59	59	5,24	75	6,65	62	5,50
22	45	3,99	40	3,55	50	4,44	50	4,44
23	32	2,84	29	2,57	39	3,46	35	3,11
24	20	1,77	17	1,51	25	2,22	27	2,40
TOTAL	1.127	100,00	1.161	103,02	1.245	110,47	1.049	93,08
COEFICIENTE "N"	1,098	-	1,077	-	1,090	-	1,123	-

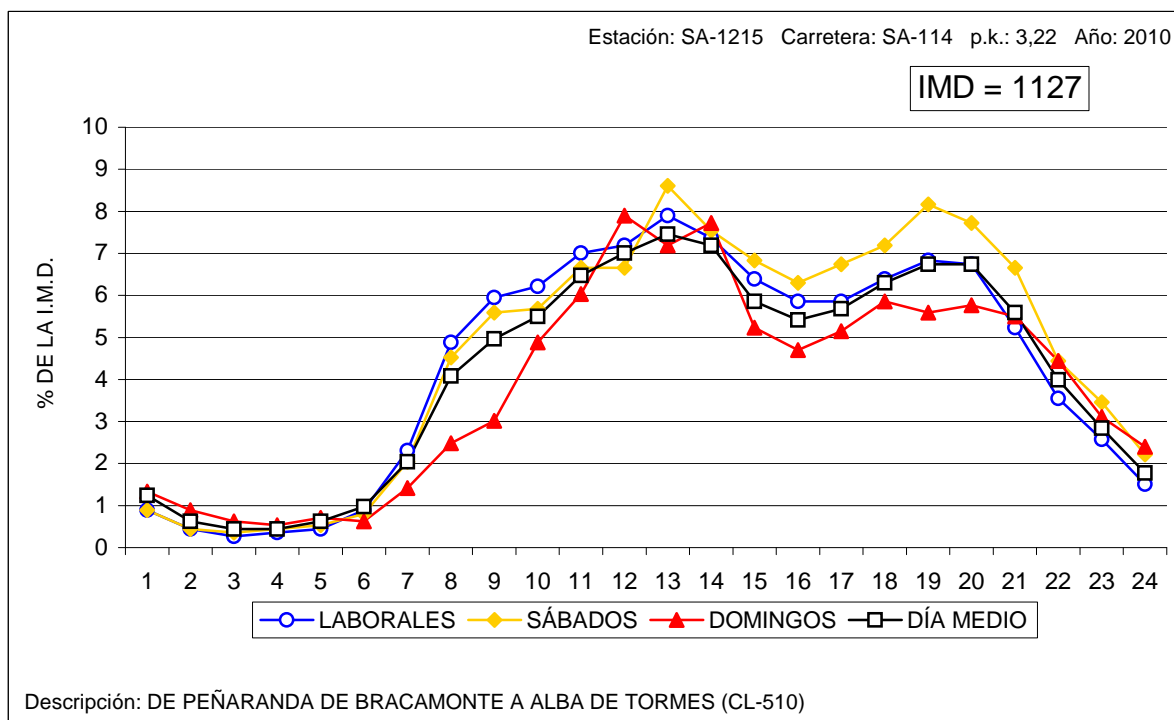



VARIACIÓN HORARIA DEL TRÁFICO

Estación: SA-1240

Carretera: SA-201

HORA	DÍA MEDIO		LABORALES		SÁBADOS		DOMINGOS	
	Vehículos	% IMD	Vehículos	% IMD	Vehículos	% IMD	Vehículos	% IMD
1	6	0,51	4	0,34	4	0,34	11	0,93
2	3	0,25	2	0,17	2	0,17	6	0,51
3	2	0,17	1	0,08	1	0,08	4	0,34
4	2	0,17	1	0,08	1	0,08	3	0,25
5	2	0,17	2	0,17	2	0,17	1	0,08
6	4	0,34	4	0,34	3	0,25	3	0,25
7	11	0,93	14	1,18	10	0,85	7	0,59
8	37	3,13	46	3,89	45	3,80	16	1,35
9	57	4,82	68	5,75	67	5,66	38	3,21
10	71	6,00	79	6,68	79	6,68	59	4,99
11	83	7,02	79	6,68	76	6,42	89	7,52
12	93	7,86	79	6,68	79	6,68	135	11,41
13	96	8,11	75	6,34	81	6,85	150	12,68
14	87	7,35	76	6,42	84	7,10	113	9,55
15	74	6,26	73	6,17	82	6,93	77	6,51
16	65	5,49	66	5,58	74	6,26	59	4,99
17	81	6,85	72	6,09	86	7,27	94	7,95
18	86	7,27	71	6,00	98	8,28	111	9,38
19	94	7,95	76	6,42	100	8,45	121	10,23
20	88	7,44	71	6,00	108	9,13	109	9,21
21	64	5,41	50	4,23	81	6,85	72	6,09
22	42	3,55	32	2,70	59	4,99	45	3,80
23	24	2,03	18	1,52	34	2,87	28	2,37
24	12	1,01	10	0,85	16	1,35	15	1,27
TOTAL	1.183	100,00	1.069	90,36	1.272	107,52	1.366	115,47
COEFICIENTE "N"	1,048	-	1,041	-	1,052	-	1,055	-

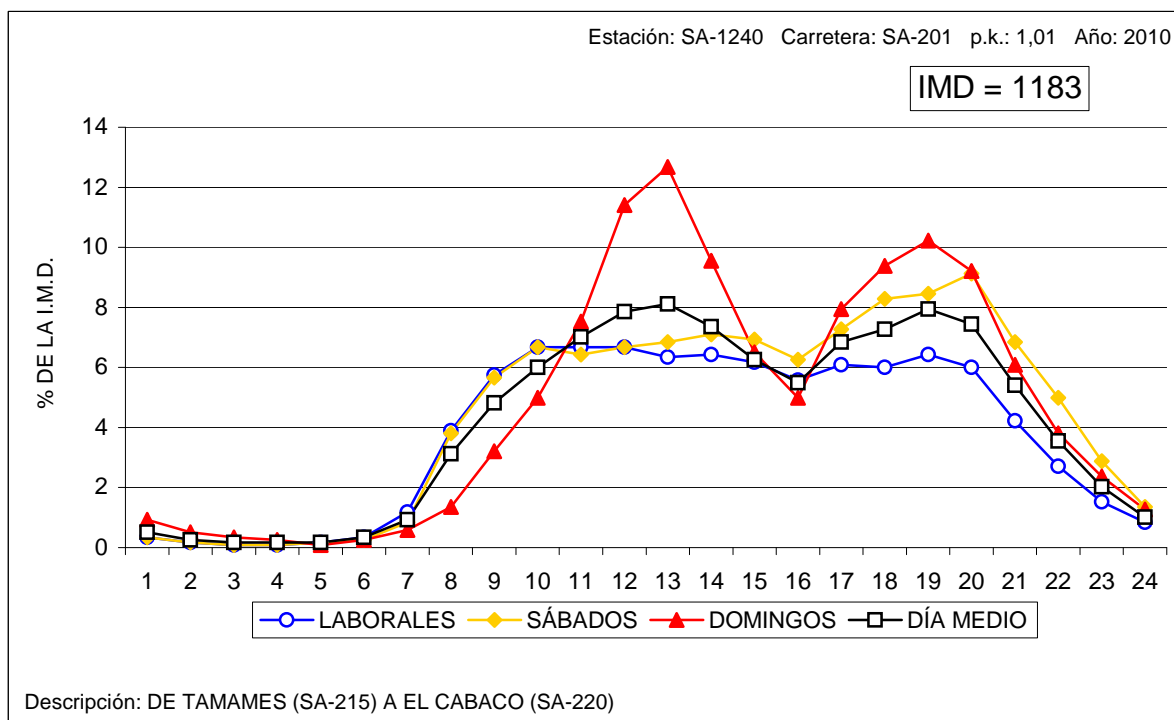



VARIACIÓN HORARIA DEL TRÁFICO

Estación: SA-1265

Carretera: SA-300

HORA	DÍA MEDIO		LABORALES		SÁBADOS		DOMINGOS	
	Vehículos	% IMD	Vehículos	% IMD	Vehículos	% IMD	Vehículos	% IMD
1	17	0,87	12	0,62	10	0,51	24	1,23
2	8	0,41	4	0,21	4	0,21	13	0,67
3	7	0,36	3	0,15	3	0,15	22	1,13
4	5	0,26	2	0,10	2	0,10	14	0,72
5	3	0,15	2	0,10	2	0,10	8	0,41
6	13	0,67	12	0,62	13	0,67	18	0,92
7	27	1,38	30	1,54	30	1,54	22	1,13
8	92	4,72	115	5,89	104	5,33	41	2,10
9	129	6,61	160	8,20	145	7,43	63	3,23
10	111	5,69	128	6,56	118	6,05	76	3,90
11	123	6,30	122	6,25	120	6,15	115	5,89
12	120	6,15	111	5,69	114	5,84	145	7,43
13	116	5,95	103	5,28	116	5,95	143	7,33
14	132	6,77	122	6,25	132	6,77	149	7,64
15	121	6,20	124	6,36	134	6,87	125	6,41
16	102	5,23	110	5,64	108	5,54	91	4,66
17	113	5,79	112	5,74	124	6,36	110	5,64
18	144	7,38	144	7,38	160	8,20	131	6,71
19	137	7,02	132	6,77	149	7,64	130	6,66
20	137	7,02	127	6,51	147	7,53	129	6,61
21	117	6,00	104	5,33	139	7,12	117	6,00
22	88	4,51	76	3,90	102	5,23	100	5,13
23	60	3,08	56	2,87	73	3,74	61	3,13
24	29	1,49	25	1,28	48	2,46	35	1,79
TOTAL	1.951	100,00	1.936	99,23	2.097	107,48	1.882	96,46
COEFICIENTE "N"	1,078	-	1,064	-	1,080	-	1,116	-

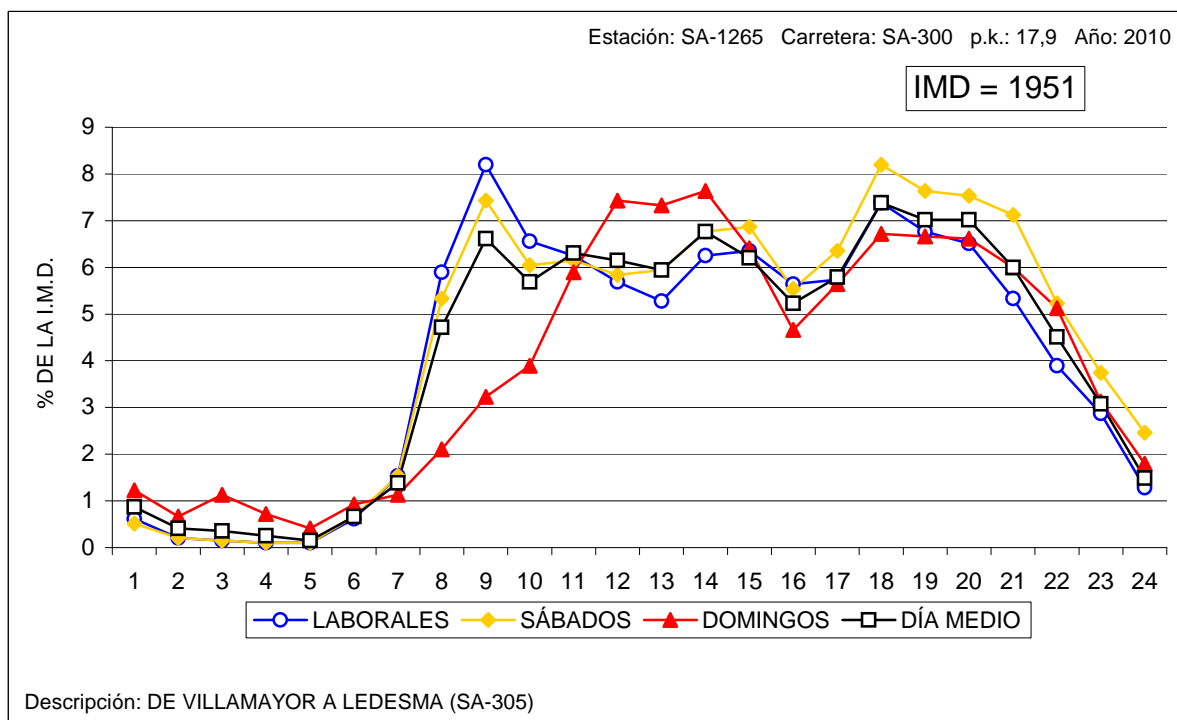



VARIACIÓN HORARIA DEL TRÁFICO

Estación: SG-0005

Carretera: CL-601

HORA	DÍA MEDIO		LABORALES		SÁBADOS		DOMINGOS	
	Vehículos	% IMD	Vehículos	% IMD	Vehículos	% IMD	Vehículos	% IMD
1	45	0,83	32	0,59	34	0,63	69	1,28
2	25	0,46	15	0,28	18	0,33	43	0,79
3	15	0,28	8	0,15	9	0,17	28	0,52
4	11	0,20	5	0,09	7	0,13	21	0,39
5	12	0,22	9	0,17	10	0,18	16	0,30
6	30	0,55	33	0,61	28	0,52	22	0,41
7	108	2,00	133	2,46	120	2,22	43	0,79
8	222	4,10	277	5,12	256	4,73	90	1,66
9	224	4,14	262	4,84	244	4,51	143	2,64
10	237	4,38	250	4,62	247	4,57	229	4,23
11	275	5,08	263	4,86	272	5,03	335	6,19
12	341	6,30	301	5,56	325	6,01	480	8,87
13	380	7,03	321	5,93	364	6,73	559	10,33
14	417	7,71	364	6,73	417	7,71	590	10,91
15	400	7,40	376	6,95	430	7,95	476	8,80
16	336	6,21	336	6,21	386	7,14	332	6,14
17	356	6,58	333	6,16	395	7,30	395	7,30
18	400	7,40	360	6,66	452	8,36	477	8,82
19	430	7,95	388	7,17	488	9,02	501	9,26
20	398	7,36	369	6,82	458	8,47	435	8,04
21	317	5,86	293	5,42	374	6,91	358	6,62
22	229	4,23	209	3,86	276	5,10	264	4,88
23	129	2,38	115	2,13	160	2,96	161	2,98
24	71	1,31	61	1,13	92	1,70	110	2,03
TOTAL	5.409	100,00	5.113	94,53	5.862	108,37	6.177	114,20
COEFICIENTE "N"	1,067	-	1,057	-	1,065	-	1,082	-

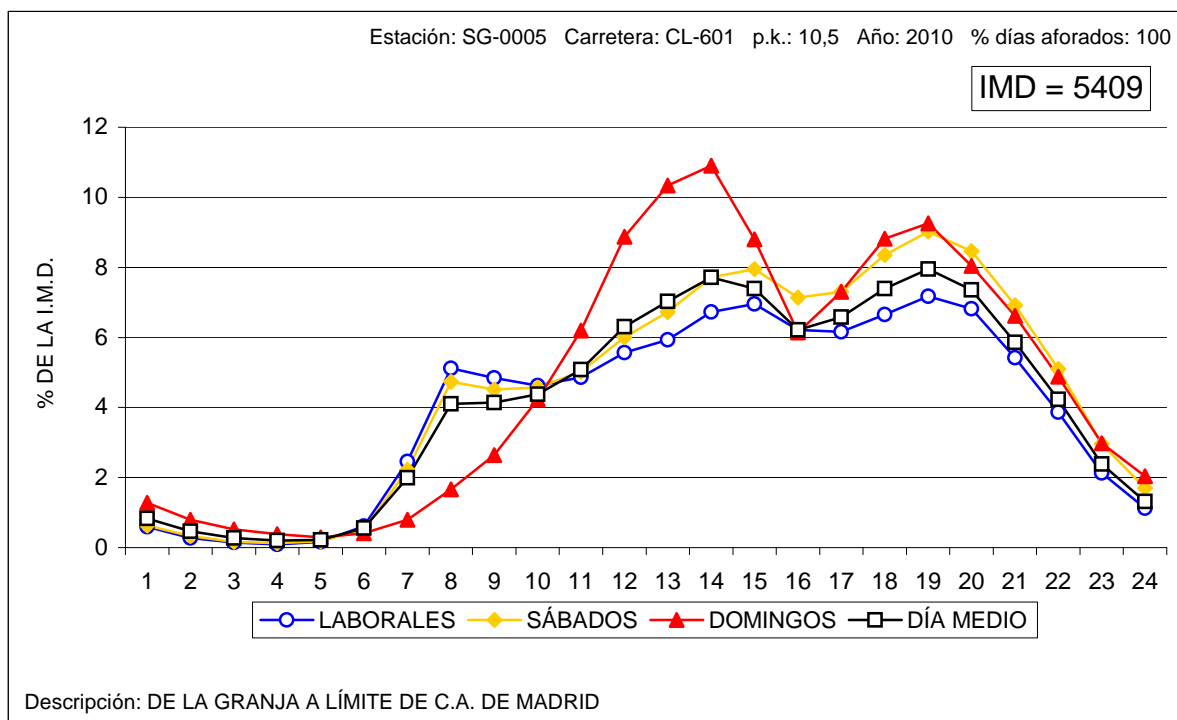



VARIACIÓN HORARIA DEL TRÁFICO

Estación: SG-0145

Carretera: CL-605

HORA	DÍA MEDIO		LABORALES		SÁBADOS		DOMINGOS	
	Vehículos	% IMD	Vehículos	% IMD	Vehículos	% IMD	Vehículos	% IMD
1	38	0,95	29	0,73	27	0,68	47	1,18
2	23	0,58	16	0,40	17	0,43	31	0,78
3	15	0,38	10	0,25	10	0,25	19	0,48
4	13	0,33	9	0,23	10	0,25	15	0,38
5	14	0,35	12	0,30	12	0,30	14	0,35
6	32	0,80	36	0,90	34	0,85	19	0,48
7	62	1,55	73	1,83	72	1,80	43	1,08
8	186	4,65	234	5,85	227	5,68	84	2,10
9	238	5,95	294	7,35	286	7,15	128	3,20
10	238	5,95	280	7,00	266	6,65	175	4,38
11	244	6,10	267	6,68	257	6,43	230	5,75
12	259	6,48	268	6,70	269	6,73	280	7,00
13	260	6,50	263	6,58	281	7,03	281	7,03
14	267	6,68	272	6,80	302	7,55	284	7,10
15	262	6,55	278	6,95	326	8,15	260	6,50
16	229	5,73	253	6,33	294	7,35	184	4,60
17	235	5,88	245	6,13	280	7,00	207	5,18
18	252	6,30	254	6,35	294	7,35	230	5,75
19	283	7,08	288	7,20	337	8,43	240	6,00
20	270	6,75	266	6,65	312	7,80	240	6,00
21	231	5,78	218	5,45	271	6,78	229	5,73
22	174	4,35	158	3,95	207	5,18	191	4,78
23	113	2,83	99	2,48	135	3,38	133	3,33
24	63	1,58	51	1,28	78	1,95	88	2,20
TOTAL	3.999	100,00	4.173	104,35	4.604	115,13	3.652	91,32
COEFICIENTE "N"	1,084	-	1,067	-	1,075	-	1,111	-

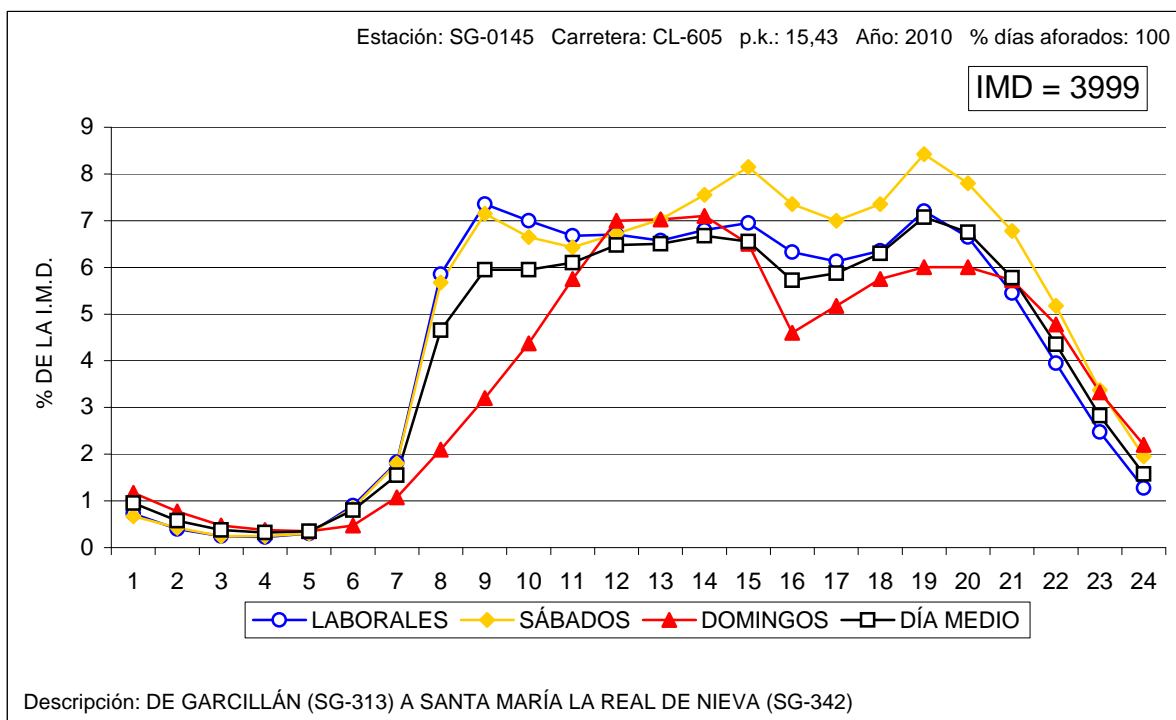



VARIACIÓN HORARIA DEL TRÁFICO

Estación: SG-0450

Carretera: A-601

HORA	DÍA MEDIO		LABORALES		SÁBADOS		DOMINGOS	
	Vehículos	% IMD	Vehículos	% IMD	Vehículos	% IMD	Vehículos	% IMD
1	55	0,99	45	0,81	43	0,77	67	1,20
2	36	0,65	26	0,47	27	0,48	45	0,81
3	24	0,43	18	0,32	19	0,34	29	0,52
4	19	0,34	14	0,25	15	0,27	23	0,41
5	26	0,47	25	0,45	27	0,48	27	0,48
6	45	0,81	50	0,90	45	0,81	35	0,63
7	90	1,62	111	1,99	92	1,65	45	0,81
8	251	4,50	321	5,76	279	5,01	94	1,69
9	322	5,78	398	7,14	347	6,23	167	3,00
10	330	5,92	385	6,91	348	6,25	252	4,52
11	314	5,64	335	6,01	325	5,83	334	5,99
12	321	5,76	319	5,73	330	5,92	383	6,87
13	322	5,78	311	5,58	340	6,10	392	7,04
14	328	5,89	329	5,90	377	6,77	354	6,35
15	323	5,80	348	6,25	448	8,04	293	5,26
16	320	5,74	364	6,53	468	8,40	229	4,11
17	342	6,14	363	6,51	491	8,81	274	4,92
18	384	6,89	387	6,95	531	9,53	303	5,44
19	423	7,59	422	7,57	551	9,89	320	5,74
20	411	7,38	394	7,07	523	9,39	325	5,83
21	355	6,37	323	5,80	435	7,81	322	5,78
22	261	4,68	227	4,07	314	5,64	275	4,94
23	170	3,05	146	2,62	200	3,59	194	3,48
24	97	1,74	80	1,44	113	2,03	129	2,32
TOTAL	5.572	100,00	5.741	103,03	6.688	120,03	4.911	88,14
COEFICIENTE "N"	1,093	-	1,076	-	1,079	-	1,126	-

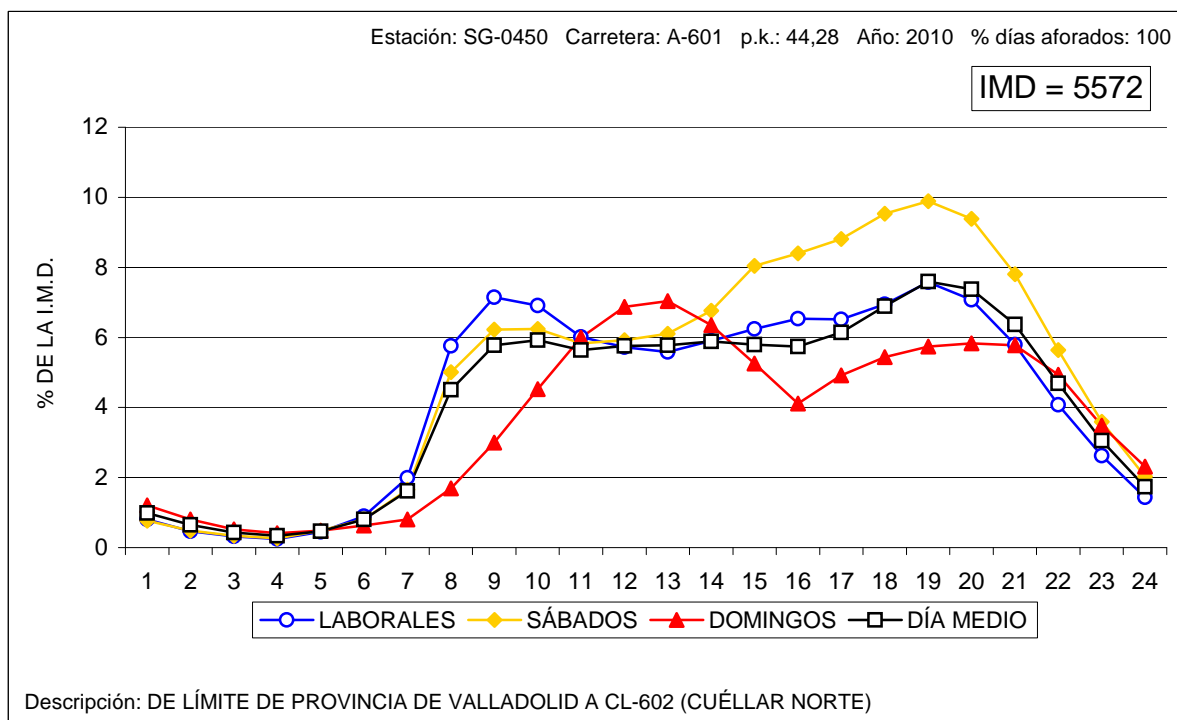



VARIACIÓN HORARIA DEL TRÁFICO

Estación: SG-0455

Carretera: A-601

HORA	DÍA MEDIO		LABORALES		SÁBADOS		DOMINGOS	
	Vehículos	% IMD	Vehículos	% IMD	Vehículos	% IMD	Vehículos	% IMD
1	57	0,88	45	0,70	46	0,71	72	1,12
2	36	0,56	26	0,40	28	0,43	49	0,76
3	25	0,39	16	0,25	19	0,29	34	0,53
4	21	0,33	16	0,25	18	0,28	27	0,42
5	26	0,40	24	0,37	24	0,37	29	0,45
6	58	0,90	68	1,05	64	0,99	35	0,54
7	106	1,64	129	2,00	114	1,77	57	0,88
8	294	4,56	376	5,83	330	5,12	110	1,71
9	376	5,83	469	7,27	415	6,43	177	2,74
10	382	5,92	456	7,07	418	6,48	266	4,12
11	383	5,94	423	6,56	402	6,23	367	5,69
12	416	6,45	434	6,73	432	6,70	462	7,16
13	426	6,60	437	6,78	458	7,10	474	7,35
14	453	7,02	483	7,49	520	8,06	434	6,73
15	402	6,23	451	6,99	514	7,97	313	4,85
16	373	5,78	437	6,78	511	7,92	231	3,58
17	369	5,72	402	6,23	493	7,64	268	4,16
18	419	6,50	439	6,81	549	8,51	306	4,74
19	467	7,24	487	7,55	597	9,26	331	5,13
20	454	7,04	463	7,18	561	8,70	336	5,21
21	370	5,74	360	5,58	464	7,19	318	4,93
22	267	4,14	245	3,80	333	5,16	266	4,12
23	175	2,71	160	2,48	213	3,30	182	2,82
24	93	1,44	79	1,22	113	1,75	124	1,92
TOTAL	6.450	100,00	6.925	107,36	7.636	118,39	5.268	81,67
COEFICIENTE "N"	1,083	-	1,067	-	1,074	-	1,117	-

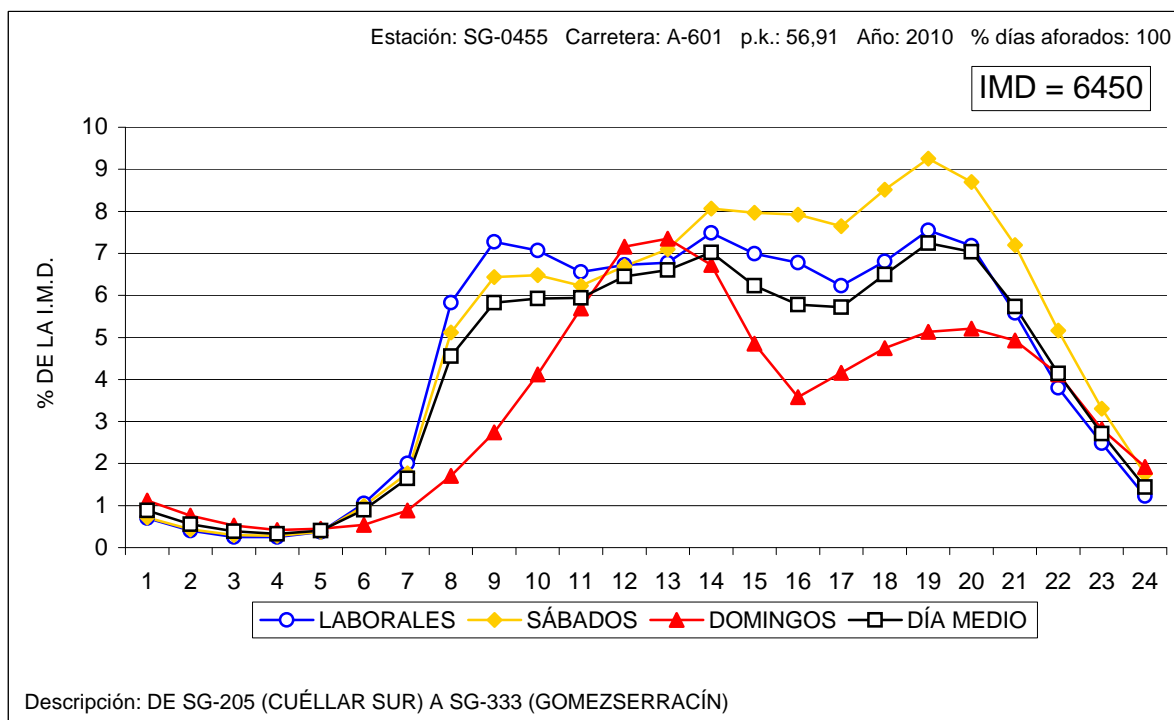



VARIACIÓN HORARIA DEL TRÁFICO

Estación: SG-0460

Carretera: A-601

HORA	DÍA MEDIO		LABORALES		SÁBADOS		DOMINGOS	
	Vehículos	% IMD	Vehículos	% IMD	Vehículos	% IMD	Vehículos	% IMD
1	47	0,88	39	0,73	37	0,69	57	1,07
2	29	0,54	22	0,41	24	0,45	38	0,71
3	19	0,36	13	0,24	14	0,26	26	0,49
4	18	0,34	15	0,28	16	0,30	22	0,41
5	23	0,43	23	0,43	24	0,45	26	0,49
6	32	0,60	35	0,66	32	0,60	25	0,47
7	79	1,48	96	1,80	81	1,52	39	0,73
8	238	4,46	305	5,71	260	4,87	85	1,59
9	319	5,97	400	7,49	351	6,57	148	2,77
10	324	6,07	388	7,26	353	6,61	217	4,06
11	330	6,18	367	6,87	351	6,57	303	5,67
12	347	6,50	362	6,78	362	6,78	373	6,98
13	349	6,53	354	6,63	379	7,10	381	7,13
14	339	6,35	347	6,50	387	7,25	353	6,61
15	311	5,82	338	6,33	411	7,70	269	5,04
16	304	5,69	349	6,53	427	7,99	198	3,71
17	325	6,09	347	6,50	436	8,16	240	4,49
18	366	6,85	369	6,91	472	8,84	276	5,17
19	394	7,38	390	7,30	498	9,32	296	5,54
20	378	7,08	364	6,82	472	8,84	304	5,69
21	315	5,90	289	5,41	395	7,40	285	5,34
22	228	4,27	200	3,74	281	5,26	234	4,38
23	147	2,75	128	2,40	177	3,31	156	2,92
24	81	1,52	66	1,24	95	1,78	103	1,93
TOTAL	5.341	100,00	5.606	104,96	6.335	118,61	4.454	83,39
COEFICIENTE "N"	1,080	-	1,065	-	1,071	-	1,113	-

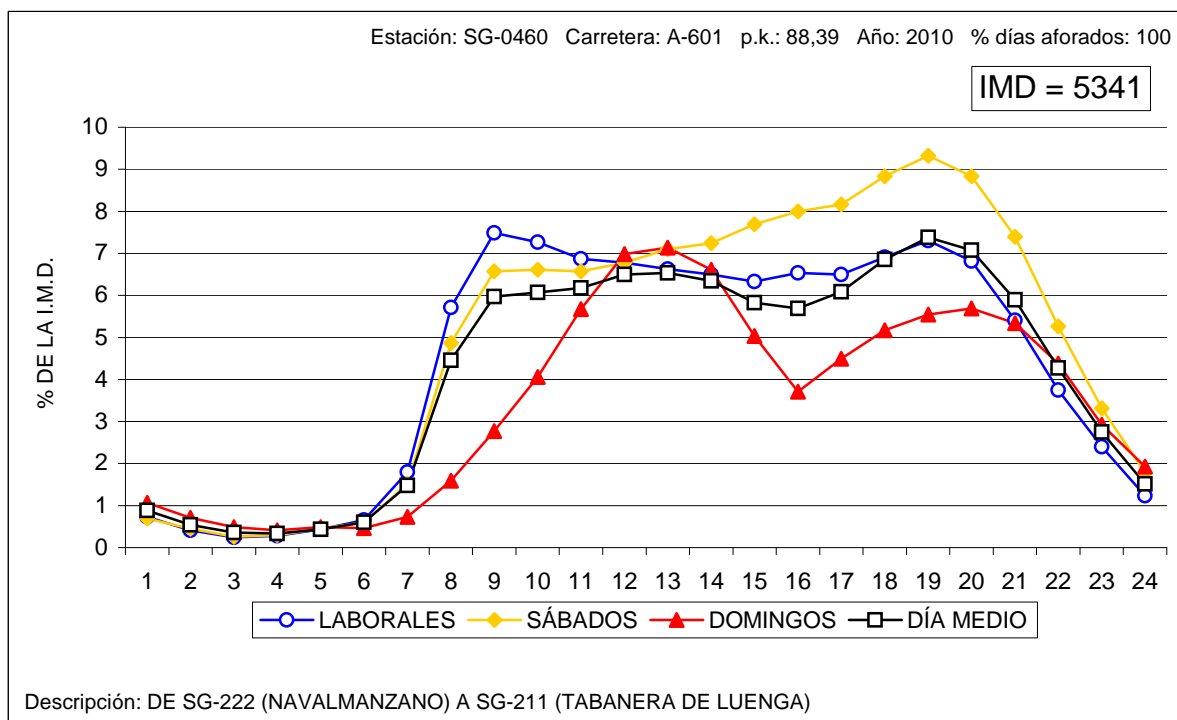



VARIACIÓN HORARIA DEL TRÁFICO

Estación: SG-0465

Carretera: A-601

HORA	DÍA MEDIO		LABORALES		SÁBADOS		DOMINGOS	
	Vehículos	% IMD	Vehículos	% IMD	Vehículos	% IMD	Vehículos	% IMD
1	80	1,00	63	0,79	61	0,76	105	1,31
2	47	0,59	33	0,41	37	0,46	66	0,83
3	30	0,38	19	0,24	21	0,26	46	0,58
4	27	0,34	20	0,25	22	0,28	36	0,45
5	29	0,36	26	0,33	29	0,36	33	0,41
6	43	0,54	45	0,56	41	0,51	34	0,43
7	108	1,35	129	1,61	113	1,41	59	0,74
8	358	4,48	453	5,66	403	5,04	140	1,75
9	496	6,20	623	7,79	565	7,06	226	2,83
10	466	5,83	553	6,91	509	6,36	331	4,14
11	464	5,80	511	6,39	488	6,10	447	5,59
12	494	6,18	510	6,38	511	6,39	560	7,00
13	505	6,31	506	6,33	540	6,75	580	7,25
14	520	6,50	528	6,60	583	7,29	566	7,08
15	503	6,29	539	6,74	639	7,99	472	5,90
16	453	5,66	517	6,46	608	7,60	322	4,03
17	462	5,78	493	6,16	597	7,46	369	4,61
18	524	6,55	531	6,64	652	8,15	432	5,40
19	577	7,21	573	7,16	707	8,84	477	5,96
20	579	7,24	573	7,16	698	8,73	479	5,99
21	498	6,23	479	5,99	612	7,65	455	5,69
22	369	4,61	337	4,21	447	5,59	385	4,81
23	239	2,99	210	2,63	276	3,45	265	3,31
24	128	1,60	103	1,29	152	1,90	174	2,18
TOTAL	7.998	100,00	8.374	104,70	9.311	116,42	7.059	88,26
COEFICIENTE "N"	1,084	-	1,066	-	1,074	-	1,120	-

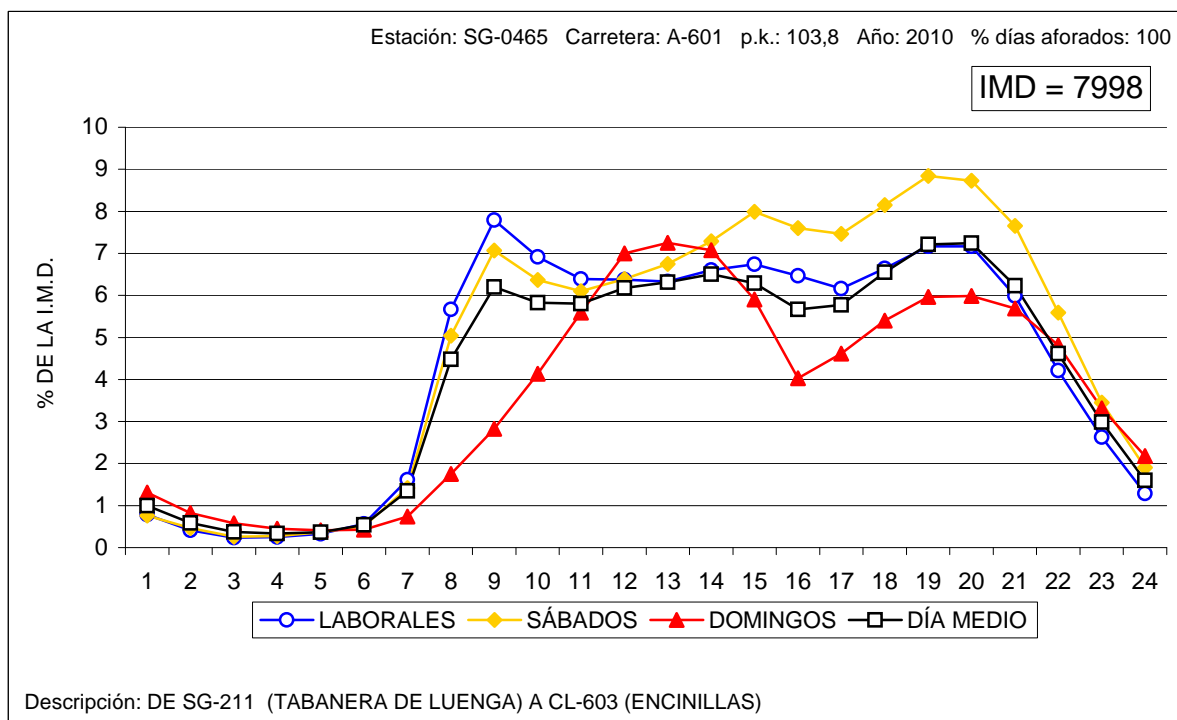



VARIACIÓN HORARIA DEL TRÁFICO

Estación: SG-1050

Carretera: SG-205

HORA	DÍA MEDIO		LABORALES		SÁBADOS		DOMINGOS	
	Vehículos	% IMD	Vehículos	% IMD	Vehículos	% IMD	Vehículos	% IMD
1	26	1,05	20	0,81	15	0,61	40	1,61
2	12	0,48	9	0,36	7	0,28	20	0,81
3	8	0,32	6	0,24	6	0,24	15	0,61
4	6	0,24	5	0,20	5	0,20	11	0,44
5	7	0,28	6	0,24	6	0,24	6	0,24
6	15	0,61	17	0,69	16	0,65	11	0,44
7	35	1,41	43	1,74	38	1,53	18	0,73
8	74	2,99	90	3,63	76	3,07	38	1,53
9	109	4,40	127	5,13	123	4,97	82	3,31
10	125	5,05	128	5,17	125	5,05	154	6,22
11	153	6,18	139	5,61	131	5,29	247	9,97
12	178	7,19	148	5,97	164	6,62	307	12,39
13	188	7,59	156	6,30	185	7,47	333	13,44
14	172	6,94	145	5,85	188	7,59	294	11,87
15	139	5,61	128	5,17	176	7,11	203	8,20
16	132	5,33	132	5,33	212	8,56	132	5,33
17	156	6,30	148	5,97	241	9,73	130	5,25
18	188	7,59	159	6,42	281	11,34	167	6,74
19	192	7,75	167	6,74	300	12,11	175	7,06
20	187	7,55	164	6,62	306	12,35	185	7,47
21	154	6,22	134	5,41	275	11,10	161	6,50
22	109	4,40	90	3,63	205	8,28	133	5,37
23	70	2,83	57	2,30	129	5,21	88	3,55
24	41	1,66	31	1,25	64	2,58	46	1,86
TOTAL	2.477	100,00	2.249	90,80	3.274	132,18	2.996	120,95
COEFICIENTE "N"	1,081	-	1,072	-	1,082	-	1,086	-

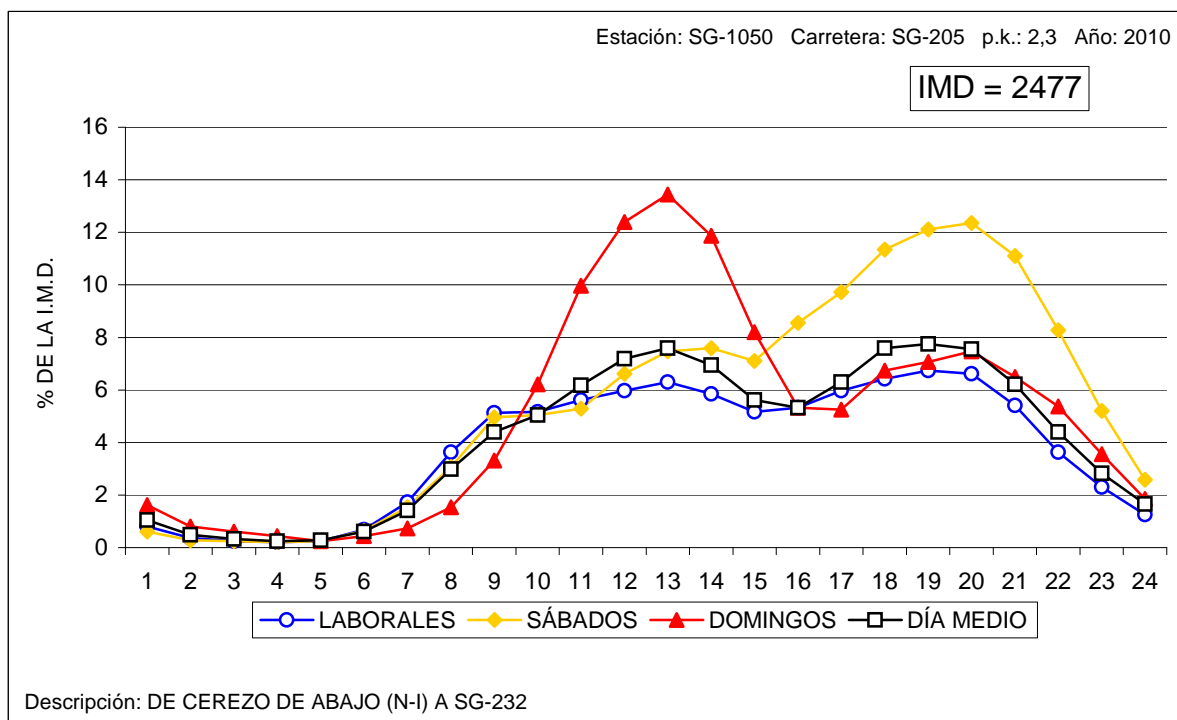



VARIACIÓN HORARIA DEL TRÁFICO

Estación: SG-1070

Carretera: SG-205

HORA	DÍA MEDIO		LABORALES		SÁBADOS		DOMINGOS	
	Vehículos	% IMD	Vehículos	% IMD	Vehículos	% IMD	Vehículos	% IMD
1	21	0,87	17	0,71	18	0,75	25	1,04
2	17	0,71	11	0,46	11	0,46	19	0,79
3	11	0,46	7	0,29	8	0,33	16	0,66
4	9	0,37	6	0,25	7	0,29	9	0,37
5	8	0,33	7	0,29	7	0,29	8	0,33
6	19	0,79	22	0,91	19	0,79	9	0,37
7	37	1,54	45	1,87	36	1,49	16	0,66
8	96	3,99	122	5,06	113	4,69	40	1,66
9	133	5,52	161	6,68	151	6,27	89	3,69
10	138	5,73	160	6,64	145	6,02	119	4,94
11	148	6,14	160	6,64	166	6,89	170	7,06
12	166	6,89	168	6,97	173	7,18	215	8,92
13	169	7,02	166	6,89	188	7,80	230	9,55
14	163	6,77	167	6,93	177	7,35	181	7,51
15	136	5,65	141	5,85	171	7,10	145	6,02
16	127	5,27	143	5,94	170	7,06	99	4,11
17	144	5,98	156	6,48	210	8,72	105	4,36
18	163	6,77	170	7,06	222	9,22	124	5,15
19	186	7,72	191	7,93	260	10,79	144	5,98
20	176	7,31	177	7,35	233	9,67	152	6,31
21	146	6,06	140	5,81	202	8,39	141	5,85
22	99	4,11	90	3,74	129	5,35	109	4,52
23	60	2,49	52	2,16	74	3,07	83	3,45
24	35	1,45	30	1,25	50	2,08	49	2,03
TOTAL	2.409	100,00	2.509	104,15	2.940	122,04	2.297	95,35
COEFICIENTE "N"	1,082	-	1,064	-	1,071	-	1,105	-

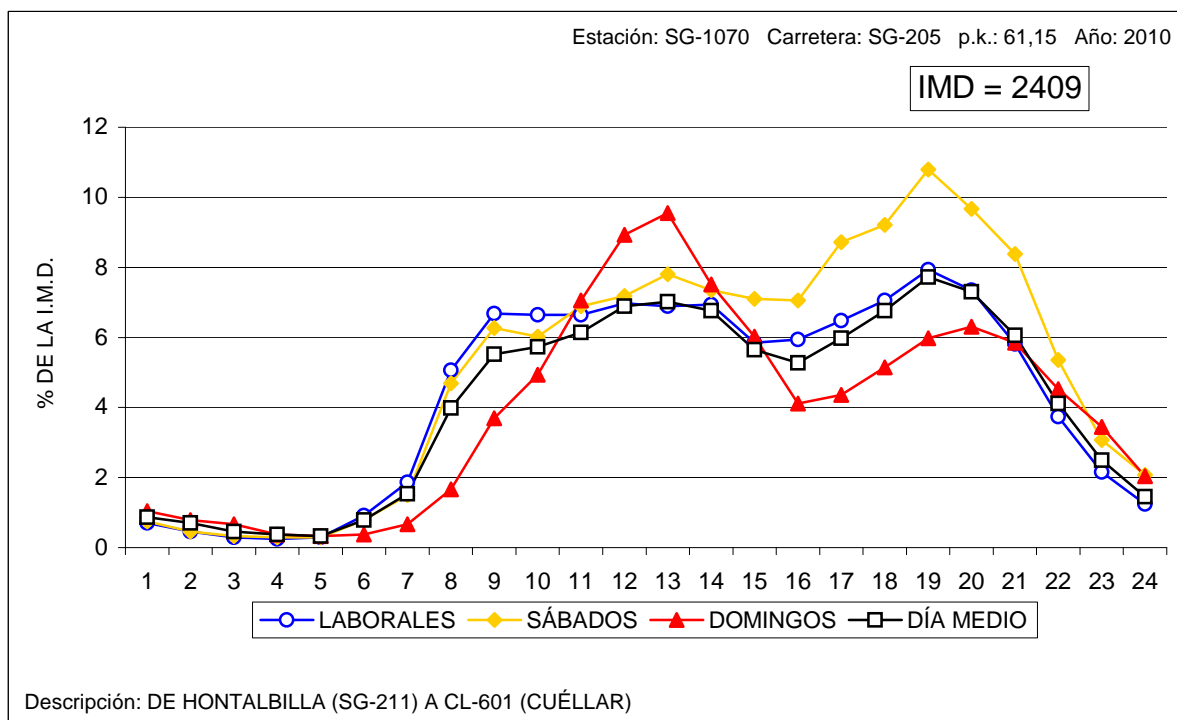



VARIACIÓN HORARIA DEL TRÁFICO

Estación: SG-1110

Carretera: CL-603

HORA	DÍA MEDIO		LABORALES		SÁBADOS		DOMINGOS	
	Vehículos	% IMD	Vehículos	% IMD	Vehículos	% IMD	Vehículos	% IMD
1	25	1,05	18	0,76	15	0,63	37	1,55
2	18	0,76	10	0,42	9	0,38	30	1,26
3	14	0,59	7	0,29	9	0,38	31	1,30
4	9	0,38	5	0,21	4	0,17	18	0,76
5	9	0,38	6	0,25	4	0,17	12	0,50
6	11	0,46	9	0,38	9	0,38	12	0,50
7	27	1,13	28	1,17	27	1,13	25	1,05
8	87	3,65	103	4,32	107	4,49	60	2,52
9	141	5,91	171	7,17	168	7,05	88	3,69
10	153	6,42	178	7,47	190	7,97	121	5,08
11	153	6,42	165	6,92	191	8,01	160	6,71
12	173	7,26	184	7,72	218	9,14	182	7,63
13	175	7,34	177	7,42	217	9,10	188	7,89
14	182	7,63	188	7,89	217	9,10	194	8,14
15	154	6,46	164	6,88	181	7,59	152	6,38
16	133	5,58	147	6,17	149	6,25	118	4,95
17	132	5,54	141	5,91	150	6,29	120	5,03
18	145	6,08	151	6,33	163	6,84	135	5,66
19	159	6,67	163	6,84	181	7,59	154	6,46
20	160	6,71	166	6,96	179	7,51	152	6,38
21	134	5,62	133	5,58	150	6,29	140	5,87
22	97	4,07	87	3,65	109	4,57	129	5,41
23	56	2,35	50	2,10	65	2,73	70	2,94
24	34	1,43	28	1,17	50	2,10	47	1,97
TOTAL	2.384	100,00	2.479	103,98	2.762	115,86	2.375	99,62
COEFICIENTE "N"	1,081	-	1,057	-	1,064	-	1,121	-

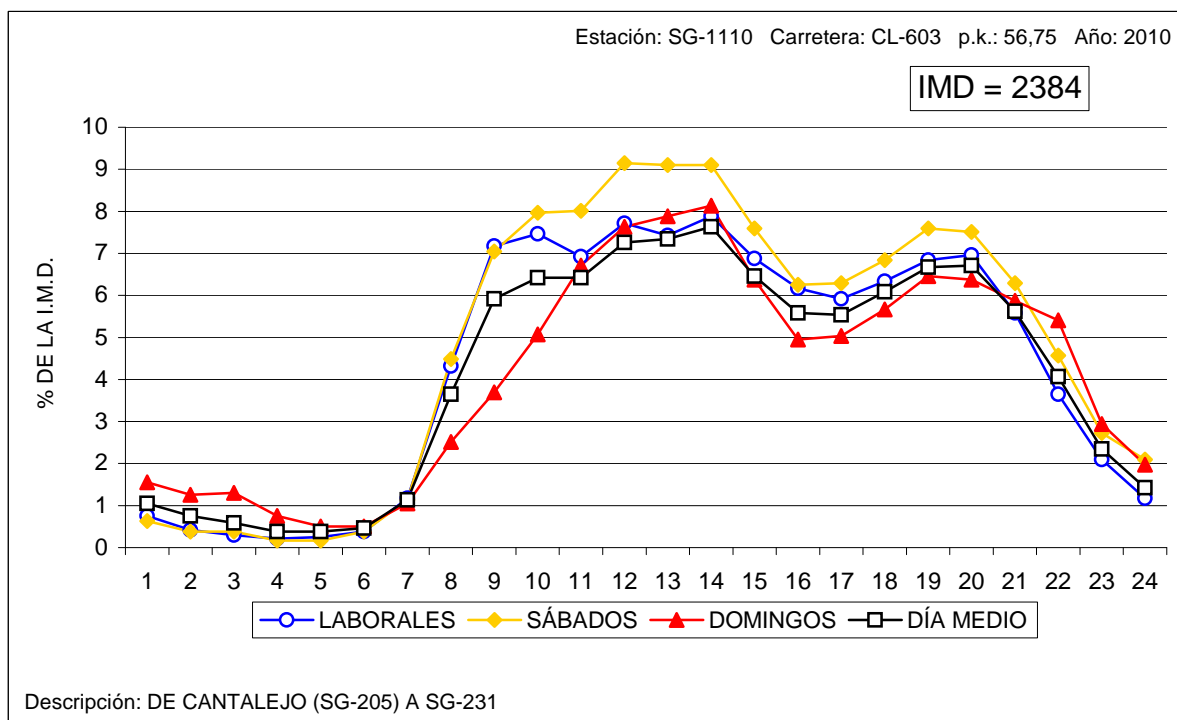



VARIACIÓN HORARIA DEL TRÁFICO

Estación: SG-1205

Carretera: SG-232

HORA	DÍA MEDIO		LABORALES		SÁBADOS		DOMINGOS	
	Vehículos	% IMD	Vehículos	% IMD	Vehículos	% IMD	Vehículos	% IMD
1	12	0,95	7	0,56	5	0,40	22	1,75
2	6	0,48	3	0,24	3	0,24	12	0,95
3	4	0,32	2	0,16	1	0,08	8	0,64
4	3	0,24	1	0,08	2	0,16	5	0,40
5	3	0,24	1	0,08	1	0,08	3	0,24
6	5	0,40	5	0,40	4	0,32	2	0,16
7	11	0,88	12	0,95	10	0,80	6	0,48
8	39	3,10	48	3,82	46	3,66	18	1,43
9	72	5,73	91	7,24	84	6,68	34	2,70
10	77	6,13	88	7,00	79	6,28	68	5,41
11	90	7,16	97	7,72	88	7,00	98	7,80
12	97	7,72	93	7,40	91	7,24	131	10,42
13	101	8,04	92	7,32	91	7,24	148	11,77
14	106	8,43	99	7,88	111	8,83	143	11,38
15	89	7,08	87	6,92	97	7,72	108	8,59
16	77	6,13	81	6,44	91	7,24	73	5,81
17	74	5,89	66	5,25	74	5,89	83	6,60
18	80	6,36	68	5,41	84	6,68	104	8,27
19	88	7,00	79	6,28	104	8,27	118	9,39
20	75	5,97	69	5,49	97	7,72	103	8,19
21	62	4,93	57	4,53	87	6,92	90	7,16
22	43	3,42	40	3,18	68	5,41	63	5,01
23	24	1,91	22	1,75	41	3,26	32	2,55
24	19	1,51	14	1,11	28	2,23	30	2,39
TOTAL	1.257	100,00	1.222	97,22	1.387	110,34	1.502	119,49
COEFICIENTE "N"	1,064	-	1,047	-	1,065	-	1,082	-

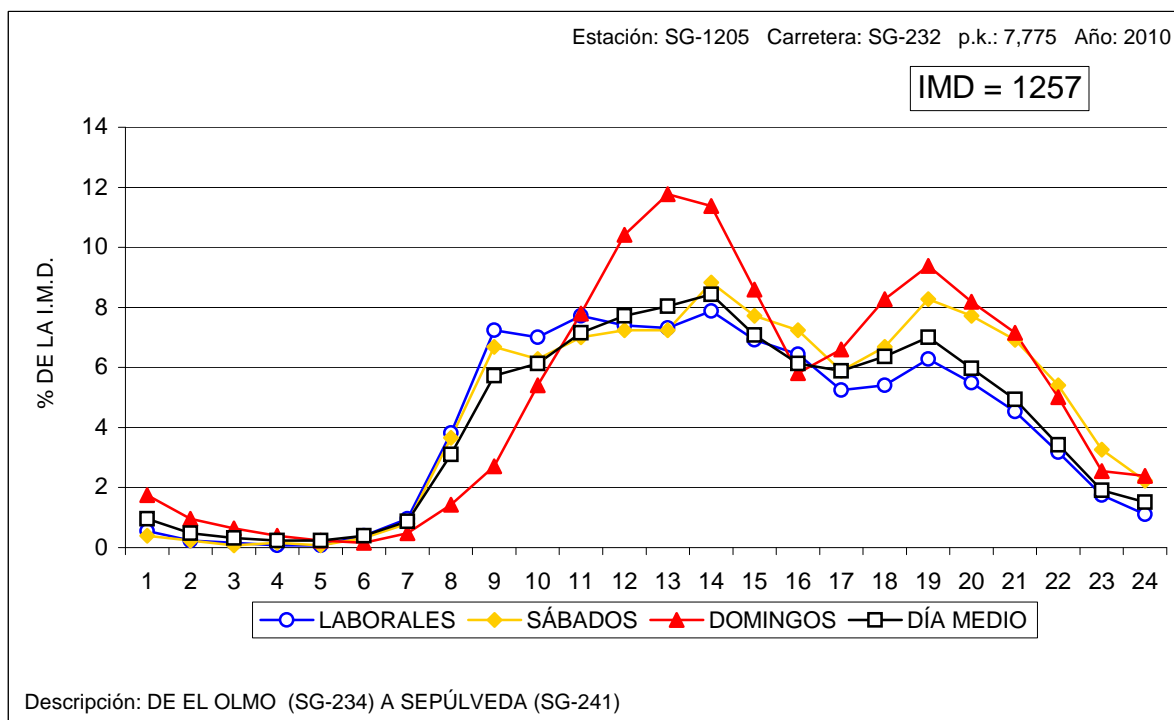



VARIACIÓN HORARIA DEL TRÁFICO

Estación: SG-1280

Carretera: SG-343

HORA	DÍA MEDIO		LABORALES		SÁBADOS		DOMINGOS	
	Vehículos	% IMD	Vehículos	% IMD	Vehículos	% IMD	Vehículos	% IMD
1	6	1,13	4	0,75	5	0,94	10	1,89
2	3	0,57	2	0,38	2	0,38	4	0,75
3	2	0,38	1	0,19	0	0,00	4	0,75
4	1	0,19	1	0,19	0	0,00	1	0,19
5	2	0,38	2	0,38	1	0,19	2	0,38
6	4	0,75	4	0,75	5	0,94	1	0,19
7	8	1,51	10	1,89	9	1,70	3	0,57
8	21	3,96	27	5,09	26	4,91	10	1,89
9	38	7,17	48	9,06	47	8,87	18	3,40
10	36	6,79	41	7,74	39	7,36	29	5,47
11	33	6,23	34	6,42	33	6,23	31	5,85
12	35	6,60	37	6,98	38	7,17	31	5,85
13	37	6,98	37	6,98	37	6,98	41	7,74
14	36	6,79	36	6,79	39	7,36	38	7,17
15	36	6,79	38	7,17	44	8,30	35	6,60
16	33	6,23	36	6,79	39	7,36	28	5,28
17	31	5,85	32	6,04	29	5,47	33	6,23
18	28	5,28	30	5,66	33	6,23	26	4,91
19	35	6,60	37	6,98	39	7,36	29	5,47
20	33	6,23	34	6,42	37	6,98	27	5,09
21	27	5,09	26	4,91	30	5,66	32	6,04
22	21	3,96	19	3,58	23	4,34	27	5,09
23	14	2,64	11	2,08	16	3,02	20	3,77
24	9	1,70	7	1,32	11	2,08	14	2,64
TOTAL	530	100,00	554	104,53	582	109,81	494	93,21
COEFICIENTE "N"	1,086	-	1,061	-	1,074	-	1,128	-

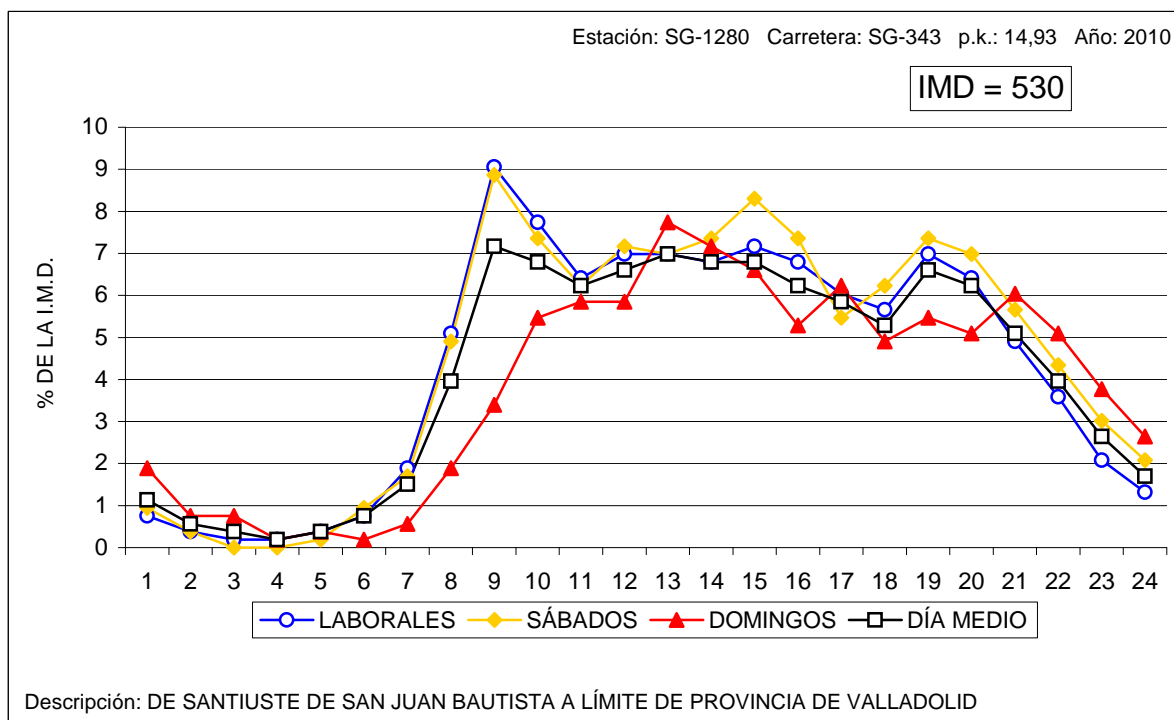



VARIACIÓN HORARIA DEL TRÁFICO

Estación: SG-1310

Carretera: SG-723

HORA	DÍA MEDIO		LABORALES		SÁBADOS		DOMINGOS	
	Vehículos	% IMD	Vehículos	% IMD	Vehículos	% IMD	Vehículos	% IMD
1	13	1,01	10	0,78	9	0,70	19	1,47
2	7	0,54	5	0,39	6	0,47	11	0,85
3	5	0,39	3	0,23	6	0,47	8	0,62
4	5	0,39	5	0,39	5	0,39	5	0,39
5	4	0,31	4	0,31	5	0,39	6	0,47
6	11	0,85	13	1,01	12	0,93	7	0,54
7	31	2,40	40	3,10	38	2,95	12	0,93
8	63	4,89	80	6,21	74	5,74	26	2,02
9	74	5,74	90	6,98	86	6,67	41	3,18
10	70	5,43	76	5,90	71	5,51	71	5,51
11	76	5,90	77	5,97	67	5,20	91	7,06
12	84	6,52	78	6,05	81	6,28	117	9,08
13	82	6,36	75	5,82	82	6,36	110	8,53
14	80	6,21	74	5,74	85	6,59	104	8,07
15	71	5,51	72	5,59	89	6,90	76	5,90
16	65	5,04	71	5,51	93	7,21	49	3,80
17	70	5,43	68	5,28	98	7,60	57	4,42
18	84	6,52	77	5,97	107	8,30	76	5,90
19	95	7,37	87	6,75	120	9,31	75	5,82
20	93	7,21	80	6,21	111	8,61	94	7,29
21	79	6,13	69	5,35	105	8,15	80	6,21
22	61	4,73	51	3,96	90	6,98	65	5,04
23	42	3,26	35	2,72	55	4,27	45	3,49
24	24	1,86	19	1,47	35	2,72	32	2,48
TOTAL	1.289	100,00	1.259	97,67	1.530	118,70	1.277	99,07
COEFICIENTE "N"	1,094	-	1,081	-	1,095	-	1,116	-

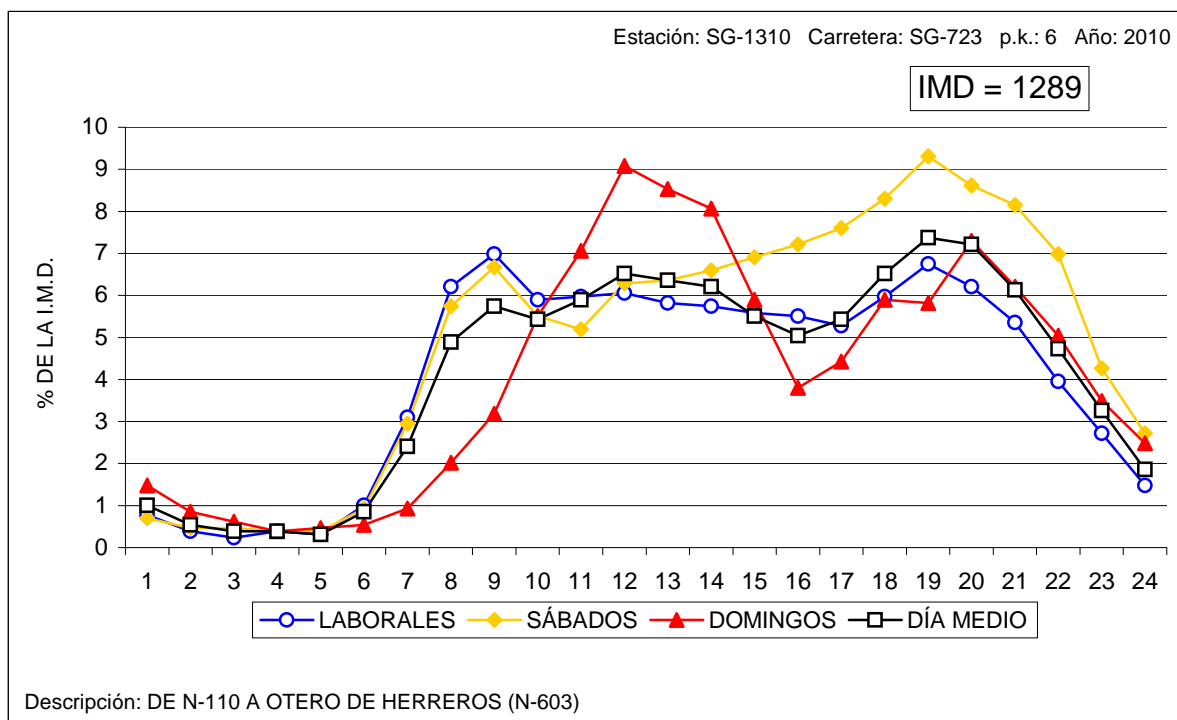



VARIACIÓN HORARIA DEL TRÁFICO

Estación: SO-0040

Carretera: CL-101

HORA	DÍA MEDIO		LABORALES		SÁBADOS		DOMINGOS	
	Vehículos	% IMD	Vehículos	% IMD	Vehículos	% IMD	Vehículos	% IMD
1	41	1,10	38	1,02	40	1,07	51	1,37
2	28	0,75	25	0,67	28	0,75	36	0,96
3	24	0,64	22	0,59	23	0,62	29	0,78
4	24	0,64	24	0,64	28	0,75	25	0,67
5	33	0,88	36	0,96	39	1,04	28	0,75
6	67	1,79	79	2,12	82	2,20	49	1,31
7	103	2,76	120	3,21	121	3,24	81	2,17
8	166	4,45	198	5,30	190	5,09	114	3,05
9	196	5,25	230	6,16	219	5,87	147	3,94
10	186	4,98	209	5,60	204	5,46	168	4,50
11	196	5,25	212	5,68	204	5,46	199	5,33
12	210	5,63	223	5,97	221	5,92	209	5,60
13	221	5,92	234	6,27	239	6,40	209	5,60
14	233	6,24	252	6,75	264	7,07	201	5,38
15	220	5,89	247	6,62	258	6,91	165	4,42
16	217	5,81	244	6,54	260	6,96	138	3,70
17	241	6,46	261	6,99	293	7,85	154	4,13
18	272	7,29	292	7,82	335	8,97	162	4,34
19	287	7,69	306	8,20	346	9,27	158	4,23
20	259	6,94	275	7,37	322	8,63	141	3,78
21	204	5,46	215	5,76	253	6,78	127	3,40
22	147	3,94	154	4,13	186	4,98	104	2,79
23	103	2,76	108	2,89	127	3,40	77	2,06
24	57	1,53	56	1,50	71	1,90	55	1,47
TOTAL	3.733	100,00	4.060	108,76	4.353	116,61	2.827	75,73
COEFICIENTE "N"	1,112	-	1,106	-	1,112	-	1,141	-

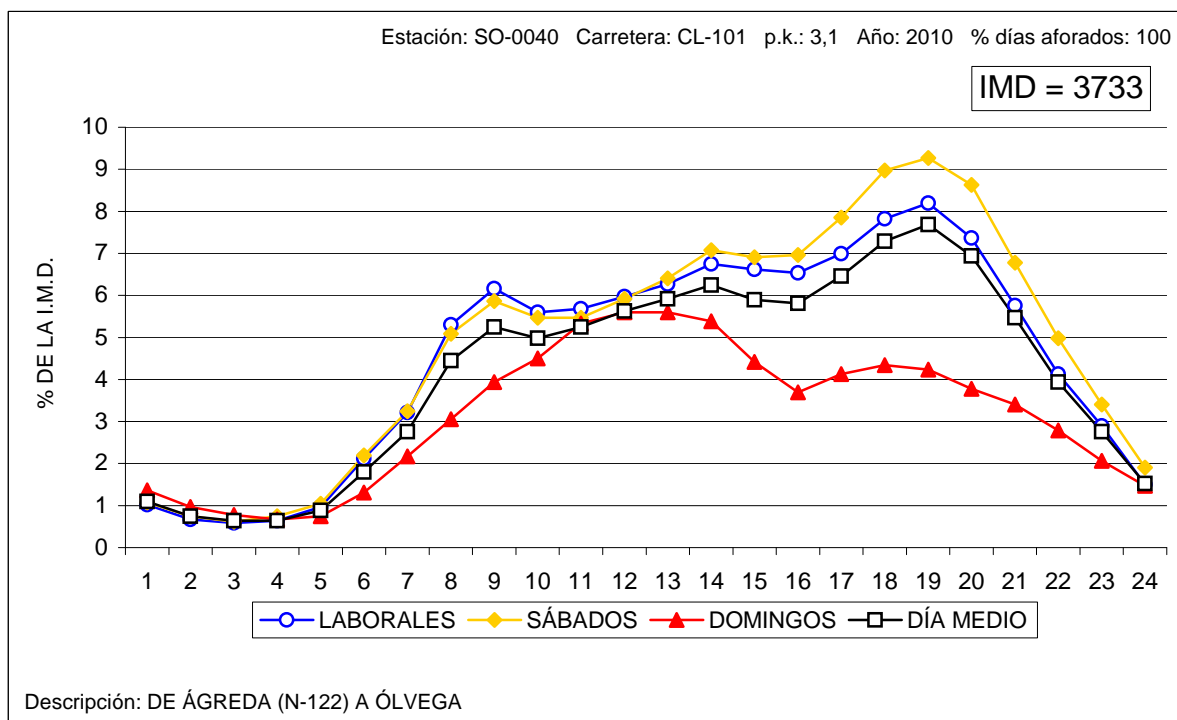



VARIACIÓN HORARIA DEL TRÁFICO

Estación: SO-1015

Carretera: CL-101

HORA	DÍA MEDIO		LABORALES		SÁBADOS		DOMINGOS	
	Vehículos	% IMD	Vehículos	% IMD	Vehículos	% IMD	Vehículos	% IMD
1	6	0,61	5	0,51	6	0,61	9	0,92
2	4	0,41	2	0,20	4	0,41	5	0,51
3	3	0,31	1	0,10	2	0,20	6	0,61
4	2	0,20	1	0,10	1	0,10	2	0,20
5	1	0,10	1	0,10	1	0,10	1	0,10
6	2	0,20	2	0,20	3	0,31	2	0,20
7	7	0,72	7	0,72	8	0,82	5	0,51
8	31	3,18	37	3,79	40	4,10	19	1,95
9	48	4,92	57	5,84	55	5,64	31	3,18
10	62	6,35	71	7,27	70	7,17	46	4,71
11	69	7,07	74	7,58	75	7,68	64	6,56
12	77	7,89	79	8,09	81	8,30	74	7,58
13	77	7,89	78	7,99	71	7,27	81	8,30
14	76	7,79	78	7,99	78	7,99	79	8,09
15	65	6,66	67	6,86	65	6,66	55	5,64
16	61	6,25	69	7,07	70	7,17	44	4,51
17	60	6,15	65	6,66	65	6,66	44	4,51
18	63	6,45	66	6,76	70	7,17	52	5,33
19	69	7,07	73	7,48	83	8,50	57	5,84
20	61	6,25	62	6,35	73	7,48	59	6,05
21	58	5,94	59	6,05	72	7,38	56	5,74
22	42	4,30	40	4,10	57	5,84	44	4,51
23	23	2,36	23	2,36	27	2,77	29	2,97
24	11	1,13	11	1,13	17	1,74	18	1,84
TOTAL	976	100,00	1.028	105,33	1.094	112,09	882	90,37
COEFICIENTE "N"	1,054	-	1,047	-	1,059	-	1,089	-

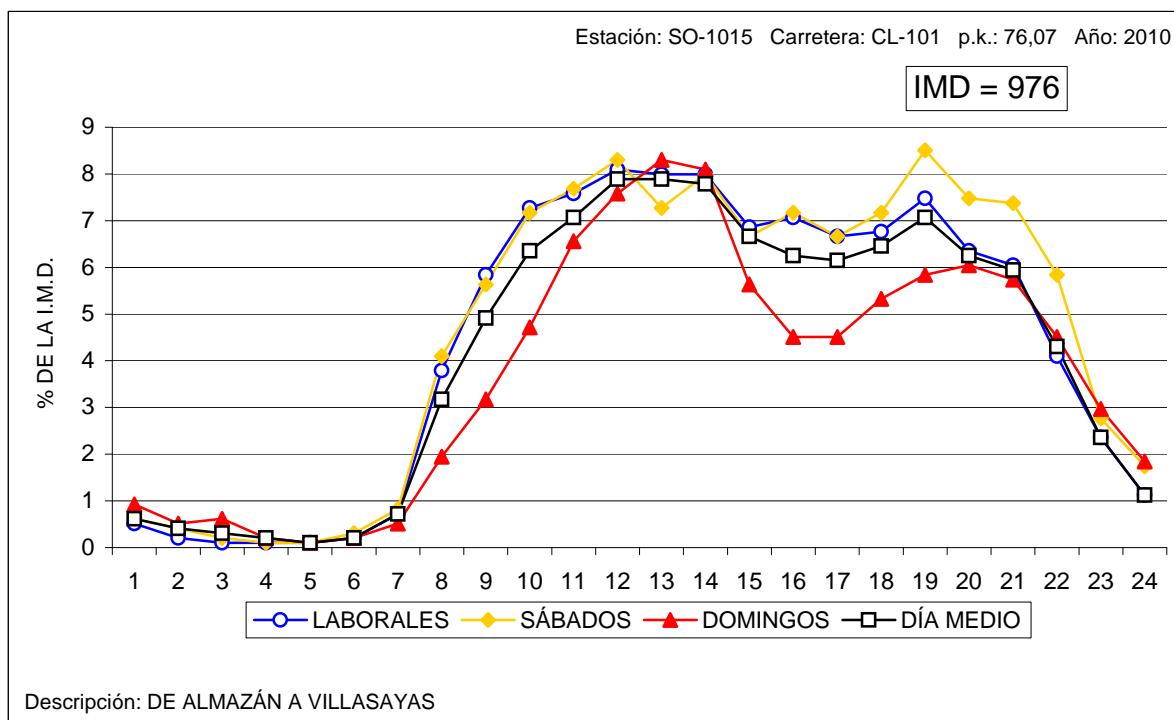



VARIACIÓN HORARIA DEL TRÁFICO

Estación: SO-1020

Carretera: CL-101

HORA	DÍA MEDIO		LABORALES		SÁBADOS		DOMINGOS	
	Vehículos	% IMD	Vehículos	% IMD	Vehículos	% IMD	Vehículos	% IMD
1	32	1,24	32	1,24	36	1,39	37	1,43
2	22	0,85	21	0,81	23	0,89	24	0,93
3	16	0,62	16	0,62	15	0,58	19	0,74
4	17	0,66	18	0,70	19	0,74	15	0,58
5	21	0,81	23	0,89	24	0,93	19	0,74
6	30	1,16	34	1,32	37	1,43	26	1,01
7	51	1,97	59	2,28	64	2,48	43	1,66
8	94	3,64	113	4,37	111	4,30	62	2,40
9	122	4,72	144	5,57	140	5,42	92	3,56
10	134	5,19	155	6,00	143	5,53	106	4,10
11	144	5,57	158	6,11	156	6,04	131	5,07
12	153	5,92	163	6,31	165	6,39	148	5,73
13	172	6,66	184	7,12	190	7,35	148	5,73
14	160	6,19	174	6,73	190	7,35	118	4,57
15	142	5,50	155	6,00	180	6,97	100	3,87
16	152	5,88	169	6,54	188	7,28	93	3,60
17	175	6,77	189	7,31	215	8,32	113	4,37
18	201	7,78	213	8,24	267	10,33	115	4,45
19	204	7,89	215	8,32	264	10,22	108	4,18
20	180	6,97	190	7,35	214	8,28	87	3,37
21	143	5,53	149	5,77	170	6,58	75	2,90
22	103	3,99	109	4,22	124	4,80	55	2,13
23	71	2,75	76	2,94	78	3,02	40	1,55
24	46	1,78	48	1,86	52	2,01	30	1,16
TOTAL	2.584	100,00	2.807	108,63	3.065	118,61	1.804	69,81
COEFICIENTE "N"	1,109	-	1,106	-	1,102	-	1,132	-

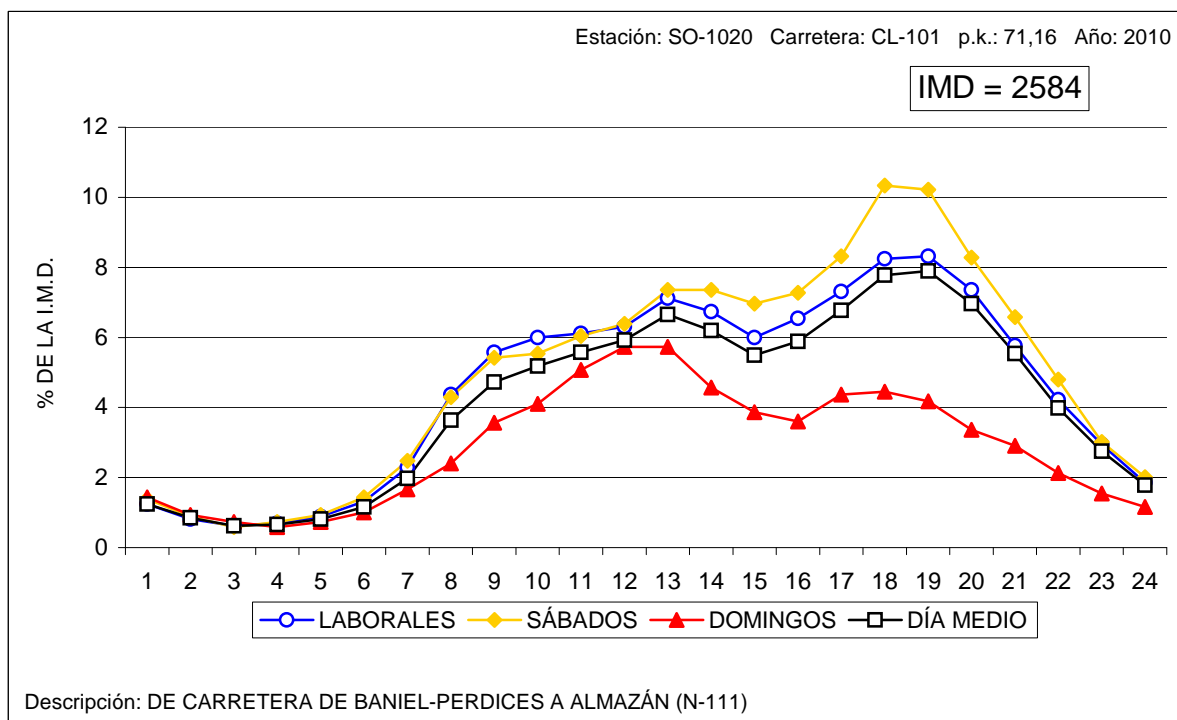



VARIACIÓN HORARIA DEL TRÁFICO

Estación: SO-1025

Carretera: CL-101

HORA	DÍA MEDIO		LABORALES		SÁBADOS		DOMINGOS	
	Vehículos	% IMD	Vehículos	% IMD	Vehículos	% IMD	Vehículos	% IMD
1	28	1,18	29	1,22	31	1,30	33	1,39
2	19	0,80	19	0,80	22	0,93	25	1,05
3	16	0,67	16	0,67	16	0,67	17	0,71
4	16	0,67	16	0,67	17	0,71	18	0,76
5	19	0,80	22	0,93	24	1,01	15	0,63
6	30	1,26	34	1,43	38	1,60	30	1,26
7	44	1,85	49	2,06	51	2,14	41	1,72
8	87	3,66	102	4,29	106	4,46	67	2,82
9	113	4,75	131	5,51	129	5,42	90	3,78
10	123	5,17	138	5,80	135	5,68	109	4,58
11	136	5,72	147	6,18	139	5,85	136	5,72
12	147	6,18	154	6,48	154	6,48	151	6,35
13	153	6,43	162	6,81	174	7,32	153	6,43
14	151	6,35	162	6,81	171	7,19	137	5,76
15	130	5,47	142	5,97	158	6,64	103	4,33
16	138	5,80	154	6,48	185	7,78	86	3,62
17	163	6,85	180	7,57	213	8,96	102	4,29
18	181	7,61	195	8,20	244	10,26	104	4,37
19	183	7,70	193	8,12	235	9,88	96	4,04
20	170	7,15	177	7,44	235	9,88	85	3,57
21	133	5,59	142	5,97	178	7,49	63	2,65
22	93	3,91	99	4,16	123	5,17	59	2,48
23	64	2,69	67	2,82	75	3,15	39	1,64
24	40	1,68	43	1,81	55	2,31	29	1,22
TOTAL	2.378	100,00	2.573	108,20	2.908	122,29	1.788	75,19
COEFICIENTE "N"	1,109	-	1,106	-	1,106	-	1,130	-

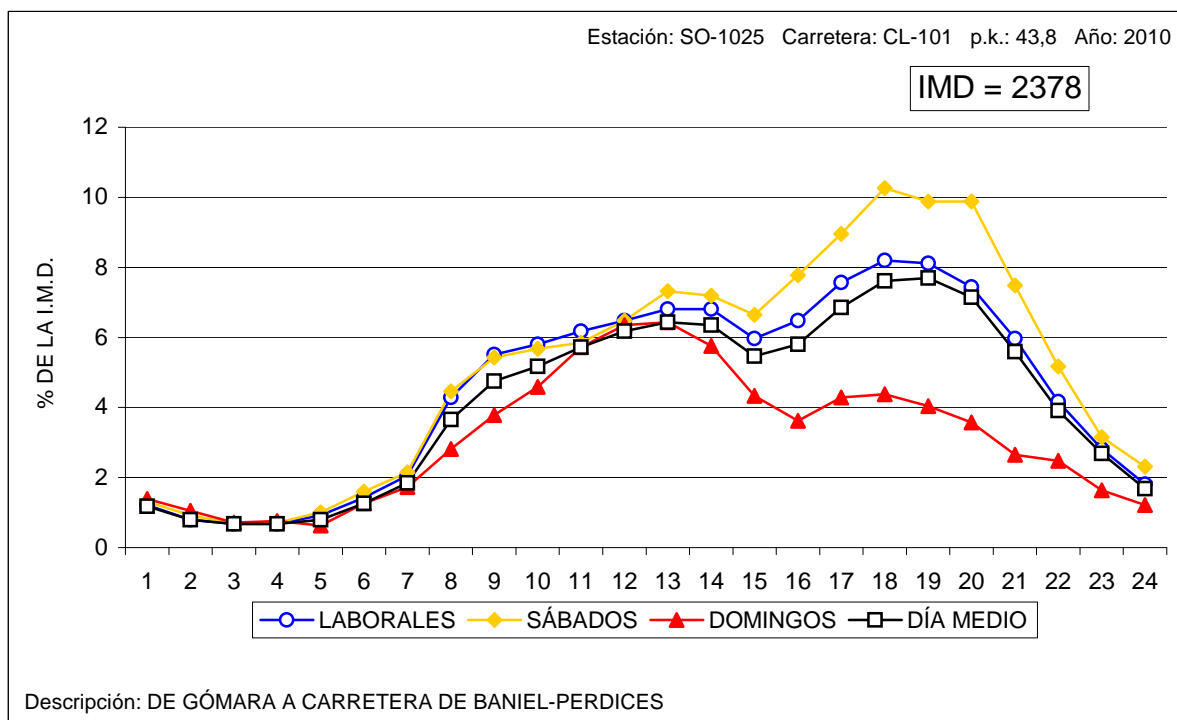



VARIACIÓN HORARIA DEL TRÁFICO

Estación: SO-1045

Carretera: SO-615

HORA	DÍA MEDIO		LABORALES		SÁBADOS		DOMINGOS	
	Vehículos	% IMD	Vehículos	% IMD	Vehículos	% IMD	Vehículos	% IMD
1	11	0,73	7	0,46	7	0,46	13	0,86
2	6	0,40	3	0,20	3	0,20	8	0,53
3	3	0,20	1	0,07	2	0,13	6	0,40
4	2	0,13	1	0,07	2	0,13	3	0,20
5	2	0,13	1	0,07	2	0,13	3	0,20
6	6	0,40	6	0,40	6	0,40	3	0,20
7	12	0,80	13	0,86	16	1,06	9	0,60
8	58	3,85	69	4,58	61	4,05	36	2,39
9	99	6,57	119	7,90	115	7,64	61	4,05
10	94	6,24	107	7,10	102	6,77	66	4,38
11	92	6,11	94	6,24	95	6,31	98	6,51
12	93	6,18	90	5,98	92	6,11	115	7,64
13	96	6,37	92	6,11	98	6,51	111	7,37
14	107	7,10	101	6,71	106	7,04	126	8,37
15	98	6,51	96	6,37	95	6,31	110	7,30
16	95	6,31	104	6,91	116	7,70	83	5,51
17	92	6,11	96	6,37	117	7,77	83	5,51
18	98	6,51	98	6,51	115	7,64	94	6,24
19	114	7,57	114	7,57	142	9,43	117	7,77
20	113	7,50	113	7,50	124	8,23	101	6,71
21	93	6,18	89	5,91	104	6,91	96	6,37
22	62	4,12	58	3,85	74	4,91	76	5,05
23	40	2,66	37	2,46	51	3,39	51	3,39
24	20	1,33	17	1,13	28	1,86	32	2,12
TOTAL	1.506	100,00	1.526	101,33	1.673	111,09	1.501	99,67
COEFICIENTE "N"	1,064	-	1,050	-	1,064	-	1,086	-

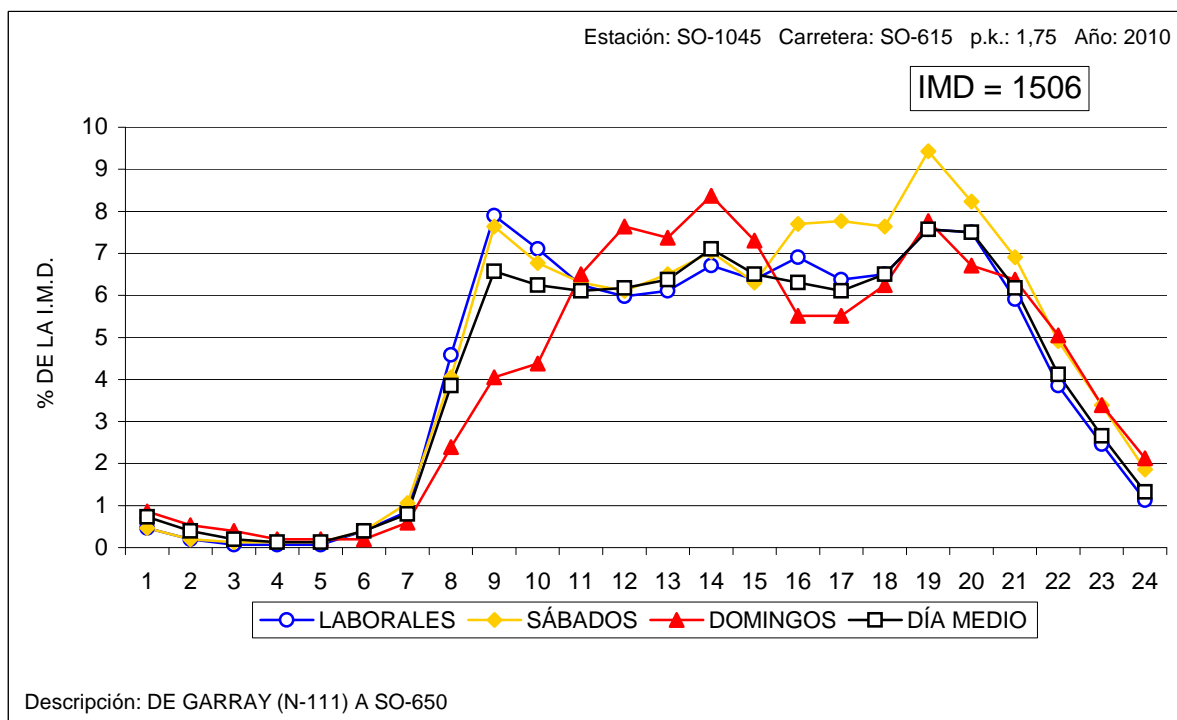



VARIACIÓN HORARIA DEL TRÁFICO

Estación: SO-1075

Carretera: CL-116

HORA	DÍA MEDIO		LABORALES		SÁBADOS		DOMINGOS	
	Vehículos	% IMD	Vehículos	% IMD	Vehículos	% IMD	Vehículos	% IMD
1	18	0,98	17	0,92	15	0,82	25	1,36
2	12	0,65	11	0,60	12	0,65	16	0,87
3	11	0,60	11	0,60	12	0,65	12	0,65
4	9	0,49	9	0,49	9	0,49	9	0,49
5	11	0,60	12	0,65	10	0,54	11	0,60
6	14	0,76	16	0,87	16	0,87	12	0,65
7	26	1,41	30	1,63	28	1,52	23	1,25
8	64	3,48	73	3,97	67	3,65	53	2,88
9	88	4,79	104	5,66	106	5,77	62	3,37
10	97	5,28	108	5,88	103	5,60	85	4,62
11	115	6,26	125	6,80	133	7,24	110	5,98
12	128	6,96	134	7,29	145	7,89	128	6,96
13	126	6,86	129	7,02	150	8,16	120	6,53
14	124	6,75	128	6,96	154	8,38	106	5,77
15	108	5,88	116	6,31	154	8,38	78	4,24
16	110	5,98	123	6,69	167	9,09	63	3,43
17	125	6,80	132	7,18	165	8,98	79	4,30
18	139	7,56	140	7,62	186	10,12	93	5,06
19	140	7,62	139	7,56	181	9,85	83	4,52
20	124	6,75	122	6,64	170	9,25	74	4,03
21	102	5,55	98	5,33	149	8,11	71	3,86
22	72	3,92	70	3,81	99	5,39	51	2,77
23	45	2,45	45	2,45	63	3,43	31	1,69
24	29	1,58	27	1,47	35	1,90	25	1,36
TOTAL	1.838	100,00	1.919	104,41	2.329	126,71	1.420	77,26
COEFICIENTE "N"	1,089	-	1,084	-	1,080	-	1,110	-

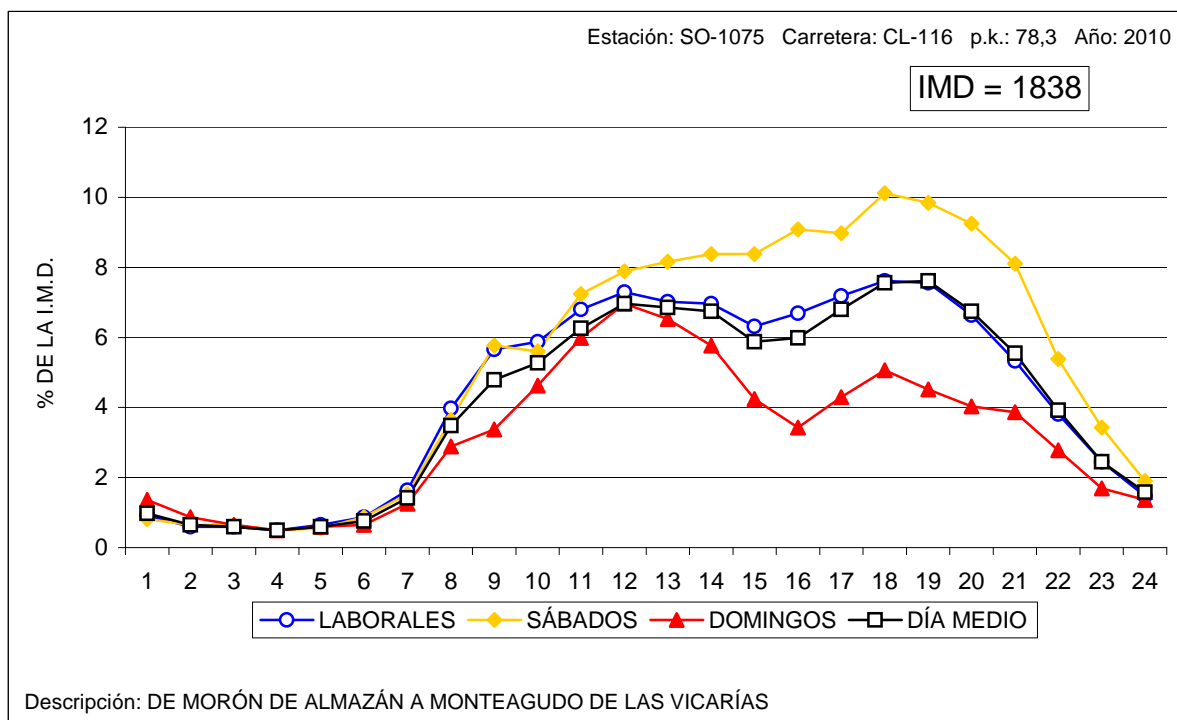



VARIACIÓN HORARIA DEL TRÁFICO

Estación: SO-1085

Carretera: CL-116

HORA	DÍA MEDIO		LABORALES		SÁBADOS		DOMINGOS	
	Vehículos	% IMD	Vehículos	% IMD	Vehículos	% IMD	Vehículos	% IMD
1	16	0,89	16	0,89	18	1,01	20	1,12
2	11	0,61	11	0,61	12	0,67	15	0,84
3	10	0,56	10	0,56	7	0,39	10	0,56
4	9	0,50	9	0,50	9	0,50	8	0,45
5	8	0,45	9	0,50	9	0,50	8	0,45
6	14	0,78	16	0,89	18	1,01	13	0,73
7	27	1,51	31	1,73	32	1,79	26	1,45
8	60	3,35	69	3,85	66	3,69	48	2,68
9	93	5,19	108	6,03	105	5,86	71	3,96
10	97	5,42	107	5,97	104	5,81	91	5,08
11	108	6,03	114	6,37	117	6,53	121	6,76
12	124	6,92	128	7,15	129	7,20	135	7,54
13	130	7,26	137	7,65	141	7,87	116	6,48
14	130	7,26	137	7,65	143	7,98	112	6,25
15	118	6,59	128	7,15	156	8,71	92	5,14
16	112	6,25	125	6,98	160	8,93	71	3,96
17	124	6,92	134	7,48	160	8,93	75	4,19
18	132	7,37	137	7,65	165	9,21	83	4,63
19	133	7,43	136	7,59	163	9,10	74	4,13
20	116	6,48	115	6,42	148	8,26	72	4,02
21	94	5,25	92	5,14	130	7,26	64	3,57
22	62	3,46	61	3,41	82	4,58	34	1,90
23	39	2,18	39	2,18	47	2,62	25	1,40
24	23	1,28	23	1,28	29	1,62	17	0,95
TOTAL	1.791	100,00	1.892	105,64	2.150	120,04	1.401	78,22
COEFICIENTE "N"	1,079	-	1,076	-	1,074	-	1,090	-

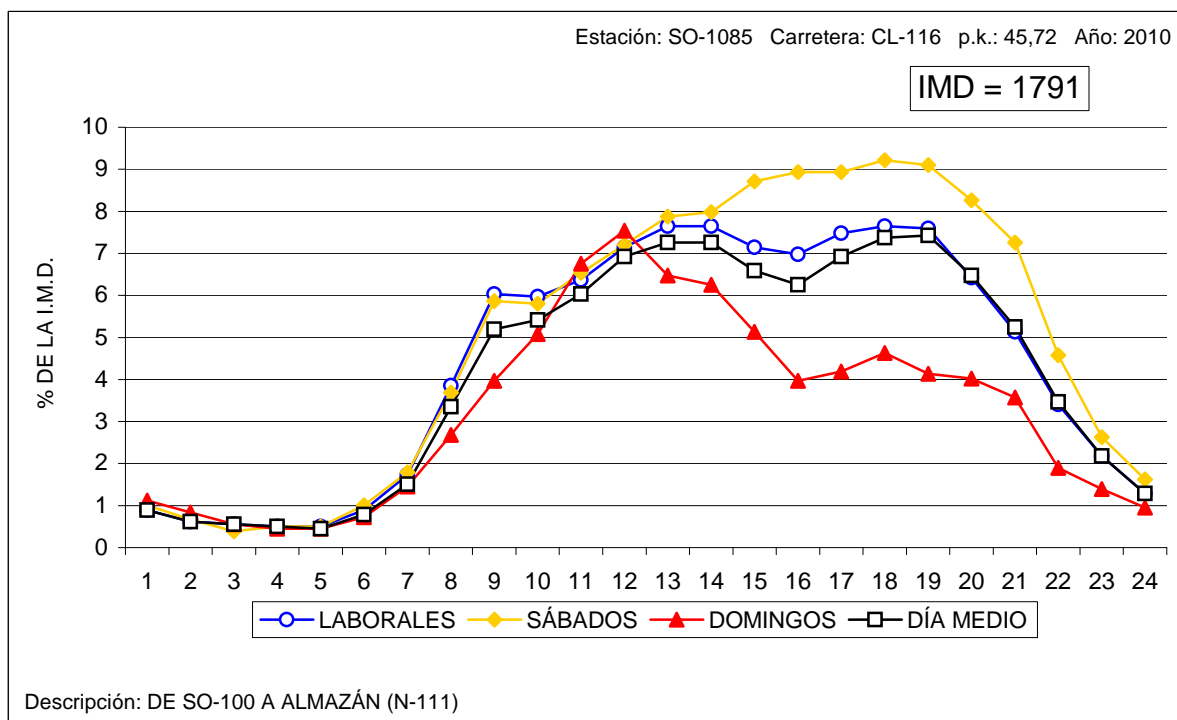



VARIACIÓN HORARIA DEL TRÁFICO

Estación: SO-1095

Carretera: CL-116

HORA	DÍA MEDIO		LABORALES		SÁBADOS		DOMINGOS	
	Vehículos	% IMD	Vehículos	% IMD	Vehículos	% IMD	Vehículos	% IMD
1	16	0,96	14	0,84	17	1,02	22	1,33
2	11	0,66	11	0,66	10	0,60	10	0,60
3	8	0,48	8	0,48	8	0,48	4	0,24
4	6	0,36	7	0,42	5	0,30	6	0,36
5	6	0,36	7	0,42	6	0,36	5	0,30
6	10	0,60	12	0,72	12	0,72	9	0,54
7	24	1,45	28	1,69	25	1,51	18	1,08
8	63	3,80	76	4,58	71	4,28	45	2,71
9	94	5,66	113	6,81	109	6,57	62	3,73
10	94	5,66	108	6,51	107	6,45	76	4,58
11	109	6,57	120	7,23	119	7,17	105	6,33
12	119	7,17	126	7,59	135	8,13	112	6,75
13	114	6,87	118	7,11	129	7,77	112	6,75
14	112	6,75	117	7,05	133	8,01	98	5,90
15	108	6,51	117	7,05	160	9,64	83	5,00
16	105	6,33	120	7,23	169	10,18	61	3,67
17	115	6,93	124	7,47	163	9,82	71	4,28
18	115	6,93	118	7,11	154	9,28	74	4,46
19	123	7,41	124	7,47	162	9,76	77	4,64
20	109	6,57	111	6,69	148	8,92	62	3,73
21	83	5,00	81	4,88	120	7,23	54	3,25
22	57	3,43	56	3,37	82	4,94	43	2,59
23	36	2,17	34	2,05	46	2,77	28	1,69
24	22	1,33	19	1,14	26	1,57	20	1,20
TOTAL	1.660	100,00	1.769	106,57	2.116	127,47	1.257	75,72
COEFICIENTE "N"	1,075	-	1,068	-	1,065	-	1,090	-

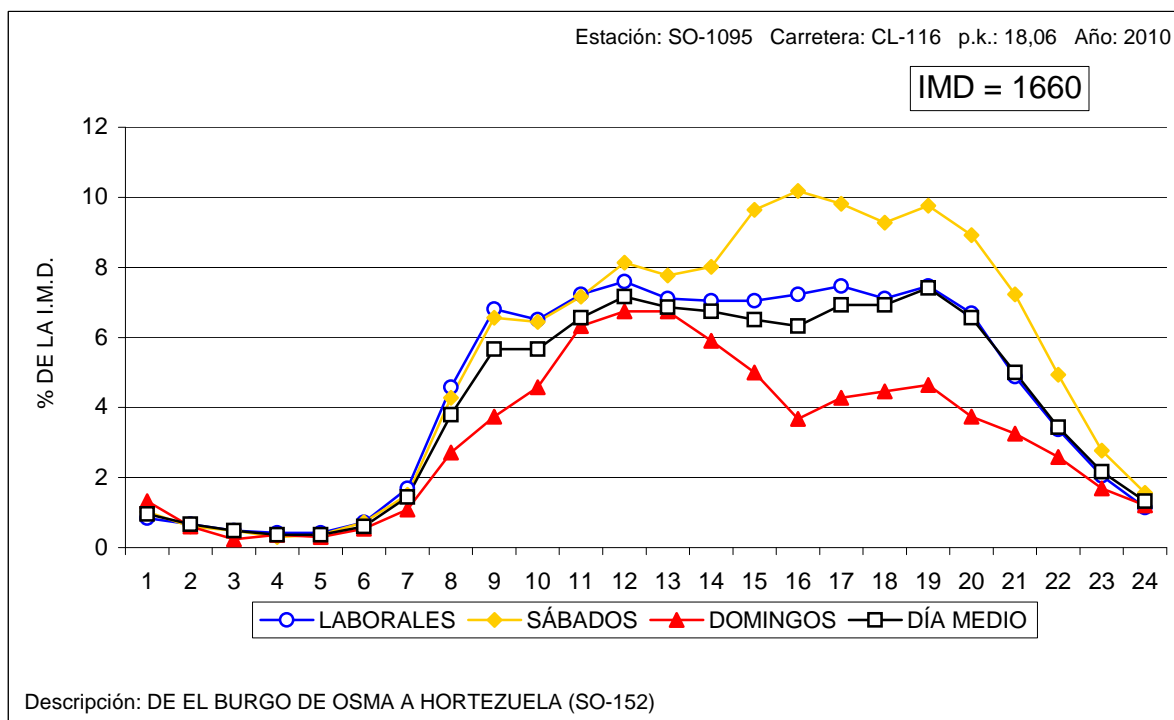



VARIACIÓN HORARIA DEL TRÁFICO

Estación: SO-1100

Carretera: SO-100

HORA	DÍA MEDIO		LABORALES		SÁBADOS		DOMINGOS	
	Vehículos	% IMD	Vehículos	% IMD	Vehículos	% IMD	Vehículos	% IMD
1	16	0,87	13	0,71	9	0,49	19	1,03
2	8	0,43	5	0,27	4	0,22	11	0,60
3	5	0,27	3	0,16	4	0,22	7	0,38
4	4	0,22	2	0,11	3	0,16	5	0,27
5	3	0,16	2	0,11	2	0,11	5	0,27
6	10	0,54	11	0,60	14	0,76	6	0,33
7	25	1,36	30	1,63	34	1,85	14	0,76
8	69	3,75	82	4,45	93	5,05	42	2,28
9	107	5,81	128	6,95	136	7,38	70	3,80
10	108	5,86	124	6,73	132	7,17	95	5,16
11	110	5,97	119	6,46	123	6,68	110	5,97
12	111	6,03	113	6,13	115	6,24	116	6,30
13	119	6,46	118	6,41	117	6,35	132	7,17
14	126	6,84	122	6,62	127	6,89	154	8,36
15	118	6,41	121	6,57	125	6,79	124	6,73
16	112	6,08	126	6,84	135	7,33	80	4,34
17	104	5,65	110	5,97	113	6,13	103	5,59
18	122	6,62	123	6,68	133	7,22	130	7,06
19	136	7,38	139	7,55	150	8,14	131	7,11
20	130	7,06	136	7,38	138	7,49	128	6,95
21	117	6,35	114	6,19	123	6,68	133	7,22
22	89	4,83	81	4,40	91	4,94	106	5,75
23	61	3,31	53	2,88	56	3,04	75	4,07
24	32	1,74	25	1,36	26	1,41	46	2,50
TOTAL	1.842	100,00	1.900	103,15	2.003	108,74	1.842	100,00
COEFICIENTE "N"	1,082	-	1,064	-	1,063	-	1,104	-

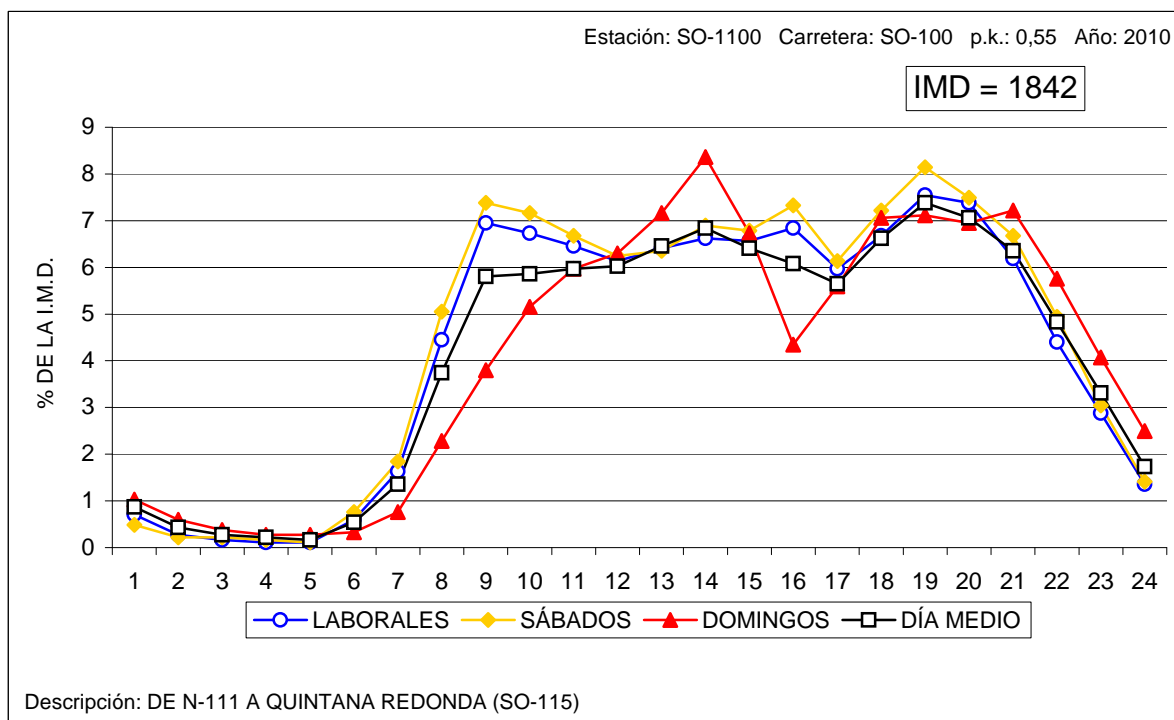



VARIACIÓN HORARIA DEL TRÁFICO

Estación: SO-1215

Carretera: SO-820

HORA	DÍA MEDIO		LABORALES		SÁBADOS		DOMINGOS	
	Vehículos	% IMD	Vehículos	% IMD	Vehículos	% IMD	Vehículos	% IMD
1	7	0,88	5	0,63	3	0,38	11	1,38
2	3	0,38	1	0,13	2	0,25	4	0,50
3	2	0,25	1	0,13	1	0,13	2	0,25
4	1	0,13	1	0,13	0	0,00	2	0,25
5	1	0,13	0	0,00	1	0,13	1	0,13
6	3	0,38	3	0,38	4	0,50	2	0,25
7	7	0,88	7	0,88	7	0,88	5	0,63
8	21	2,64	24	3,02	23	2,89	12	1,51
9	41	5,15	48	6,03	50	6,28	24	3,02
10	41	5,15	46	5,78	45	5,65	32	4,02
11	50	6,28	50	6,28	47	5,90	52	6,53
12	61	7,66	59	7,41	54	6,78	72	9,05
13	62	7,79	57	7,16	61	7,66	70	8,79
14	62	7,79	58	7,29	58	7,29	72	9,05
15	57	7,16	54	6,78	53	6,66	72	9,05
16	46	5,78	51	6,41	51	6,41	34	4,27
17	46	5,78	45	5,65	53	6,66	42	5,28
18	53	6,66	52	6,53	57	7,16	55	6,91
19	57	7,16	55	6,91	68	8,54	58	7,29
20	59	7,41	55	6,91	66	8,29	64	8,04
21	50	6,28	48	6,03	59	7,41	57	7,16
22	39	4,90	35	4,40	44	5,53	49	6,16
23	19	2,39	18	2,26	24	3,02	24	3,02
24	9	1,13	8	1,01	13	1,63	14	1,76
TOTAL	796	100,00	781	98,12	844	106,03	830	104,27
COEFICIENTE "N"	1,059	-	1,050	-	1,060	-	1,078	-

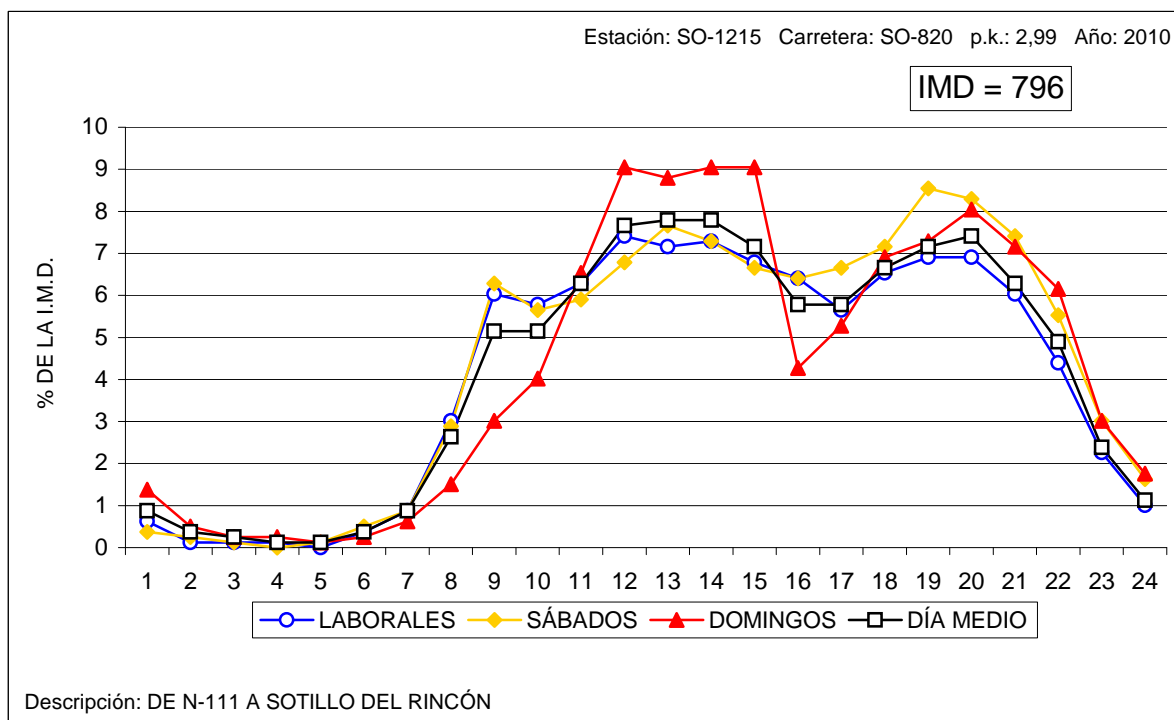



VARIACIÓN HORARIA DEL TRÁFICO

Estación: SO-1240

Carretera: CL-117

HORA	DÍA MEDIO		LABORALES		SÁBADOS		DOMINGOS	
	Vehículos	% IMD	Vehículos	% IMD	Vehículos	% IMD	Vehículos	% IMD
1	9	0,68	6	0,45	9	0,68	15	1,13
2	5	0,38	3	0,23	4	0,30	8	0,60
3	3	0,23	2	0,15	4	0,30	5	0,38
4	2	0,15	2	0,15	3	0,23	2	0,15
5	3	0,23	2	0,15	2	0,15	2	0,15
6	8	0,60	10	0,75	7	0,53	4	0,30
7	12	0,90	14	1,05	17	1,28	6	0,45
8	53	3,98	67	5,03	61	4,58	23	1,73
9	60	4,51	69	5,18	69	5,18	45	3,38
10	74	5,56	84	6,31	74	5,56	59	4,43
11	87	6,54	85	6,39	92	6,91	105	7,89
12	95	7,14	86	6,46	93	6,99	138	10,37
13	93	6,99	81	6,09	91	6,84	126	9,47
14	98	7,36	87	6,54	106	7,96	145	10,89
15	92	6,91	86	6,46	99	7,44	122	9,17
16	78	5,86	79	5,94	95	7,14	82	6,16
17	85	6,39	79	5,94	91	6,84	102	7,66
18	96	7,21	83	6,24	103	7,74	129	9,69
19	100	7,51	89	6,69	118	8,87	125	9,39
20	96	7,21	89	6,69	131	9,84	111	8,34
21	82	6,16	77	5,79	117	8,79	94	7,06
22	52	3,91	49	3,68	79	5,94	63	4,73
23	34	2,55	31	2,33	52	3,91	46	3,46
24	17	1,28	14	1,05	27	2,03	22	1,65
TOTAL	1.331	100,00	1.274	95,72	1.544	116,00	1.579	118,63
COEFICIENTE "N"	1,062	-	1,058	-	1,075	-	1,071	-

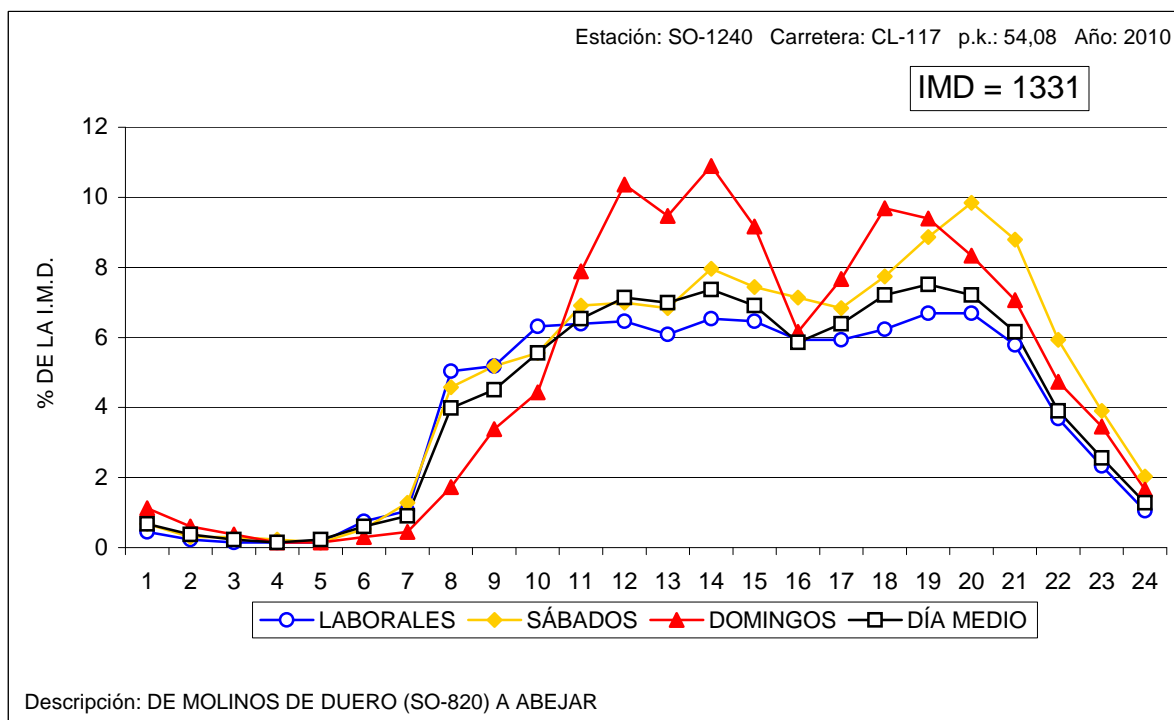



VARIACIÓN HORARIA DEL TRÁFICO

Estación: SO-1265

Carretera: SO-920

HORA	DÍA MEDIO		LABORALES		SÁBADOS		DOMINGOS	
	Vehículos	% IMD	Vehículos	% IMD	Vehículos	% IMD	Vehículos	% IMD
1	10	0,74	6	0,44	7	0,52	14	1,03
2	4	0,30	2	0,15	3	0,22	8	0,59
3	3	0,22	1	0,07	1	0,07	4	0,30
4	1	0,07	0	0,00	1	0,07	3	0,22
5	2	0,15	1	0,07	1	0,07	2	0,15
6	7	0,52	8	0,59	9	0,66	4	0,30
7	13	0,96	15	1,11	14	1,03	9	0,66
8	40	2,95	49	3,62	41	3,03	24	1,77
9	76	5,61	92	6,79	87	6,43	47	3,47
10	81	5,98	90	6,65	92	6,79	66	4,87
11	87	6,43	86	6,35	85	6,28	108	7,98
12	94	6,94	89	6,57	90	6,65	118	8,71
13	96	7,09	86	6,35	87	6,43	131	9,68
14	101	7,46	95	7,02	99	7,31	130	9,60
15	91	6,72	88	6,50	96	7,09	108	7,98
16	80	5,91	84	6,20	92	6,79	69	5,10
17	80	5,91	81	5,98	91	6,72	79	5,83
18	92	6,79	89	6,57	94	6,94	96	7,09
19	102	7,53	98	7,24	108	7,98	105	7,75
20	98	7,24	95	7,02	106	7,83	99	7,31
21	87	6,43	81	5,98	104	7,68	96	7,09
22	60	4,43	55	4,06	76	5,61	69	5,10
23	35	2,58	30	2,22	43	3,18	44	3,25
24	15	1,11	13	0,96	21	1,55	26	1,92
TOTAL	1.354	100,00	1.334	98,52	1.448	106,94	1.459	107,75
COEFICIENTE "N"	1,059	-	1,048	-	1,063	-	1,078	-

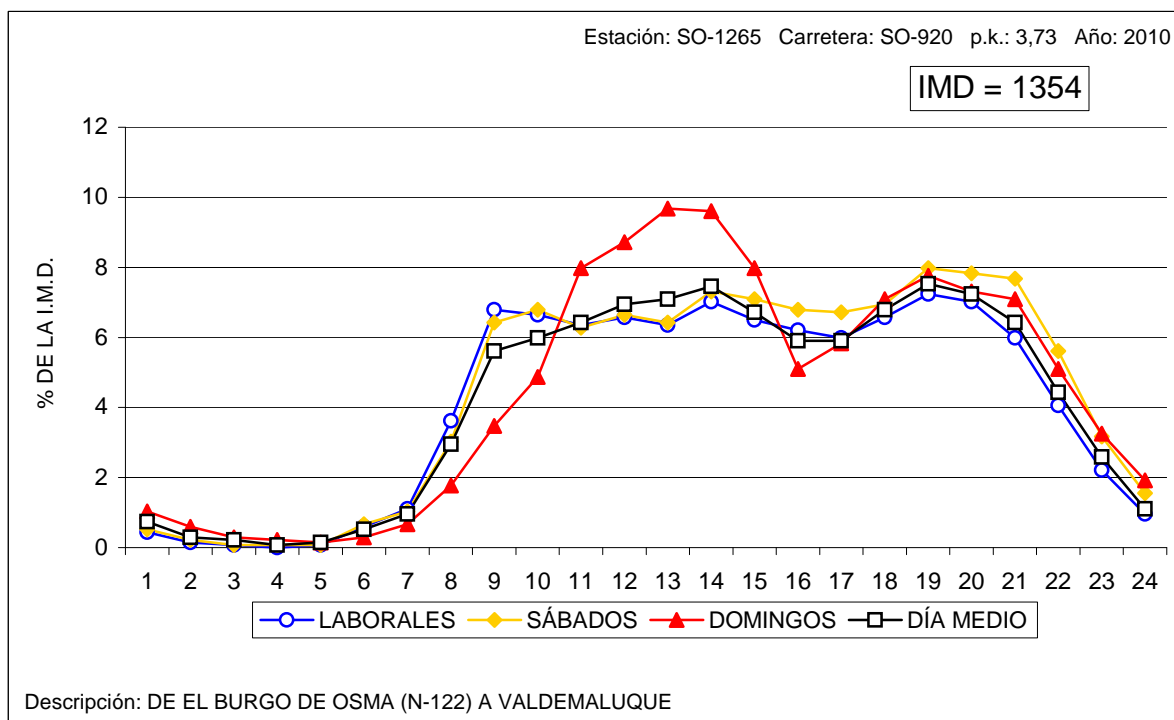



VARIACIÓN HORARIA DEL TRÁFICO

Estación: VA-0030

Carretera: CL-602

HORA	DÍA MEDIO		LABORALES		SÁBADOS		DOMINGOS	
	Vehículos	% IMD	Vehículos	% IMD	Vehículos	% IMD	Vehículos	% IMD
1	38	1,34	29	1,02	30	1,06	47	1,66
2	25	0,88	17	0,60	18	0,63	37	1,30
3	16	0,56	9	0,32	11	0,39	24	0,85
4	12	0,42	7	0,25	8	0,28	17	0,60
5	14	0,49	10	0,35	11	0,39	17	0,60
6	23	0,81	23	0,81	22	0,77	19	0,67
7	50	1,76	57	2,01	52	1,83	33	1,16
8	101	3,56	121	4,26	110	3,87	56	1,97
9	151	5,32	181	6,38	167	5,88	86	3,03
10	172	6,06	198	6,97	190	6,69	116	4,09
11	187	6,59	204	7,19	197	6,94	150	5,28
12	200	7,04	211	7,43	205	7,22	172	6,06
13	205	7,22	215	7,57	209	7,36	187	6,59
14	195	6,87	205	7,22	204	7,19	170	5,99
15	173	6,09	183	6,45	190	6,69	143	5,04
16	153	5,39	170	5,99	179	6,31	111	3,91
17	162	5,71	177	6,23	192	6,76	121	4,26
18	171	6,02	182	6,41	196	6,90	138	4,86
19	186	6,55	199	7,01	213	7,50	145	5,11
20	189	6,66	200	7,04	211	7,43	157	5,53
21	158	5,57	163	5,74	185	6,52	147	5,18
22	118	4,16	113	3,98	139	4,90	132	4,65
23	84	2,96	79	2,78	104	3,66	100	3,52
24	55	1,94	49	1,73	69	2,43	81	2,85
TOTAL	2.839	100,00	3.002	105,74	3.112	109,62	2.406	84,75
COEFICIENTE "N"	1,104	-	1,080	-	1,096	-	1,166	-

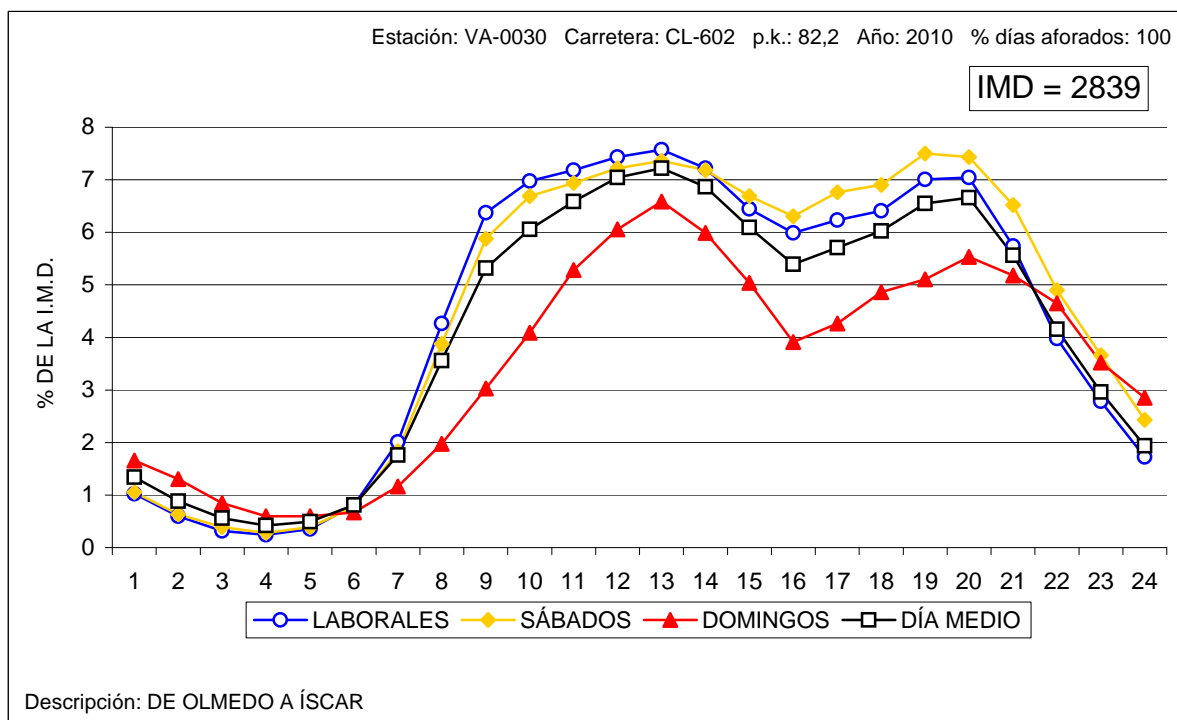



VARIACIÓN HORARIA DEL TRÁFICO

Estación: VA-0080

Carretera: CL-610

HORA	DÍA MEDIO		LABORALES		SÁBADOS		DOMINGOS	
	Vehículos	% IMD	Vehículos	% IMD	Vehículos	% IMD	Vehículos	% IMD
1	80	1,01	52	0,66	54	0,68	116	1,47
2	47	0,60	24	0,30	34	0,43	81	1,03
3	27	0,34	12	0,15	20	0,25	47	0,60
4	20	0,25	10	0,13	14	0,18	32	0,41
5	21	0,27	17	0,22	19	0,24	22	0,28
6	28	0,36	28	0,36	29	0,37	25	0,32
7	85	1,08	104	1,32	92	1,17	43	0,55
8	342	4,34	450	5,71	416	5,27	85	1,08
9	491	6,23	631	8,00	598	7,58	169	2,14
10	502	6,36	608	7,71	598	7,58	283	3,59
11	386	4,89	406	5,15	405	5,14	383	4,86
12	430	5,45	419	5,31	428	5,43	487	6,17
13	505	6,40	504	6,39	516	6,54	518	6,57
14	536	6,80	546	6,92	568	7,20	519	6,58
15	588	7,46	651	8,25	653	8,28	454	5,76
16	479	6,07	571	7,24	584	7,40	280	3,55
17	413	5,24	461	5,85	440	5,58	323	4,10
18	584	7,40	661	8,38	664	8,42	412	5,22
19	565	7,16	601	7,62	571	7,24	491	6,23
20	530	6,72	551	6,99	523	6,63	488	6,19
21	476	6,04	483	6,12	491	6,23	460	5,83
22	365	4,63	350	4,44	378	4,79	414	5,25
23	248	3,14	229	2,90	251	3,18	314	3,98
24	136	1,72	117	1,48	160	2,03	215	2,73
TOTAL	7.887	100,00	8.486	107,59	8.506	107,85	6.661	84,46
COEFICIENTE "N"	1,084	-	1,061	-	1,073	-	1,147	-

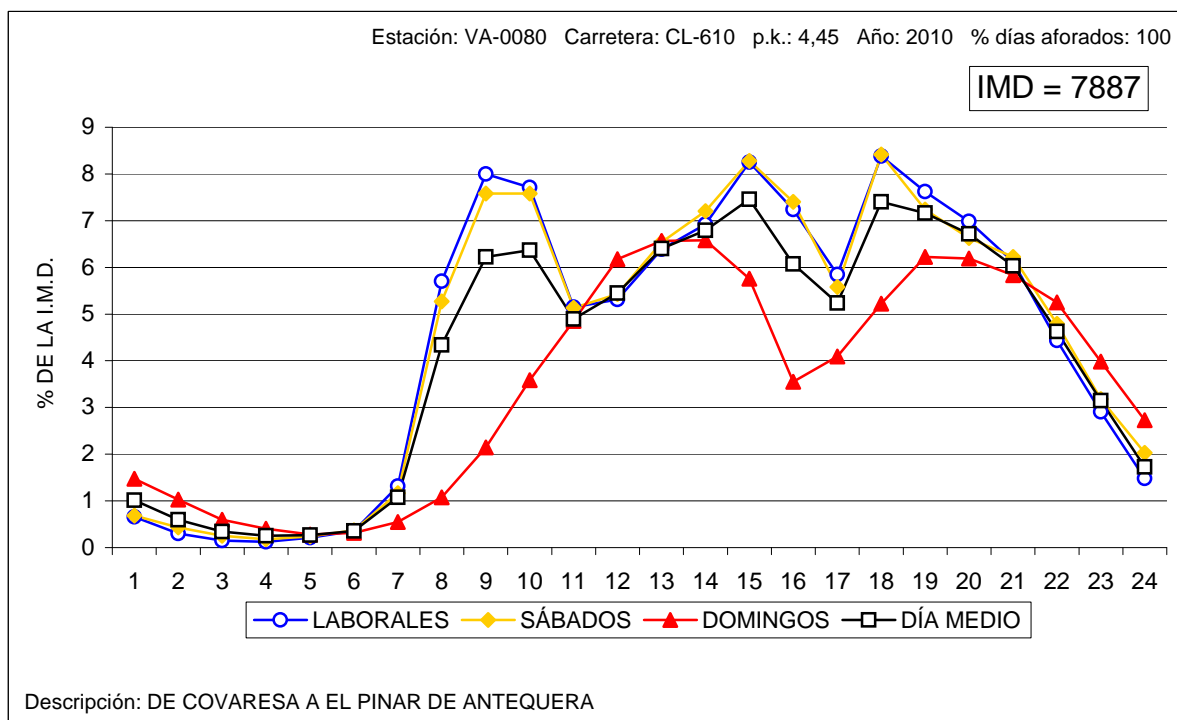



VARIACIÓN HORARIA DEL TRÁFICO

Estación: VA-0600

Carretera: A-601

HORA	DÍA MEDIO		LABORALES		SÁBADOS		DOMINGOS	
	Vehículos	% IMD	Vehículos	% IMD	Vehículos	% IMD	Vehículos	% IMD
1	136	1,07	106	0,83	108	0,85	176	1,38
2	85	0,67	54	0,42	65	0,51	128	1,00
3	57	0,45	34	0,27	40	0,31	86	0,67
4	41	0,32	27	0,21	31	0,24	58	0,45
5	54	0,42	49	0,38	50	0,39	57	0,45
6	160	1,25	185	1,45	182	1,43	110	0,86
7	268	2,10	330	2,59	311	2,44	144	1,13
8	627	4,92	810	6,35	755	5,92	218	1,71
9	815	6,39	1035	8,12	956	7,50	353	2,77
10	708	5,55	840	6,59	791	6,20	504	3,95
11	654	5,13	713	5,59	702	5,51	649	5,09
12	671	5,26	687	5,39	698	5,47	740	5,80
13	697	5,47	700	5,49	740	5,80	773	6,06
14	796	6,24	821	6,44	886	6,95	803	6,30
15	857	6,72	943	7,40	1072	8,41	732	5,74
16	762	5,98	895	7,02	1009	7,91	493	3,87
17	709	5,56	775	6,08	902	7,07	568	4,45
18	778	6,10	818	6,42	962	7,54	646	5,07
19	889	6,97	928	7,28	1046	8,20	709	5,56
20	891	6,99	909	7,13	1025	8,04	730	5,73
21	791	6,20	780	6,12	901	7,07	715	5,61
22	640	5,02	608	4,77	722	5,66	639	5,01
23	443	3,47	419	3,29	494	3,87	476	3,73
24	223	1,75	192	1,51	259	2,03	292	2,29
TOTAL	12.751	100,00	13.658	107,11	14.707	115,34	10.799	84,69
COEFICIENTE "N"	1,104	-	1,085	-	1,091	-	1,147	-

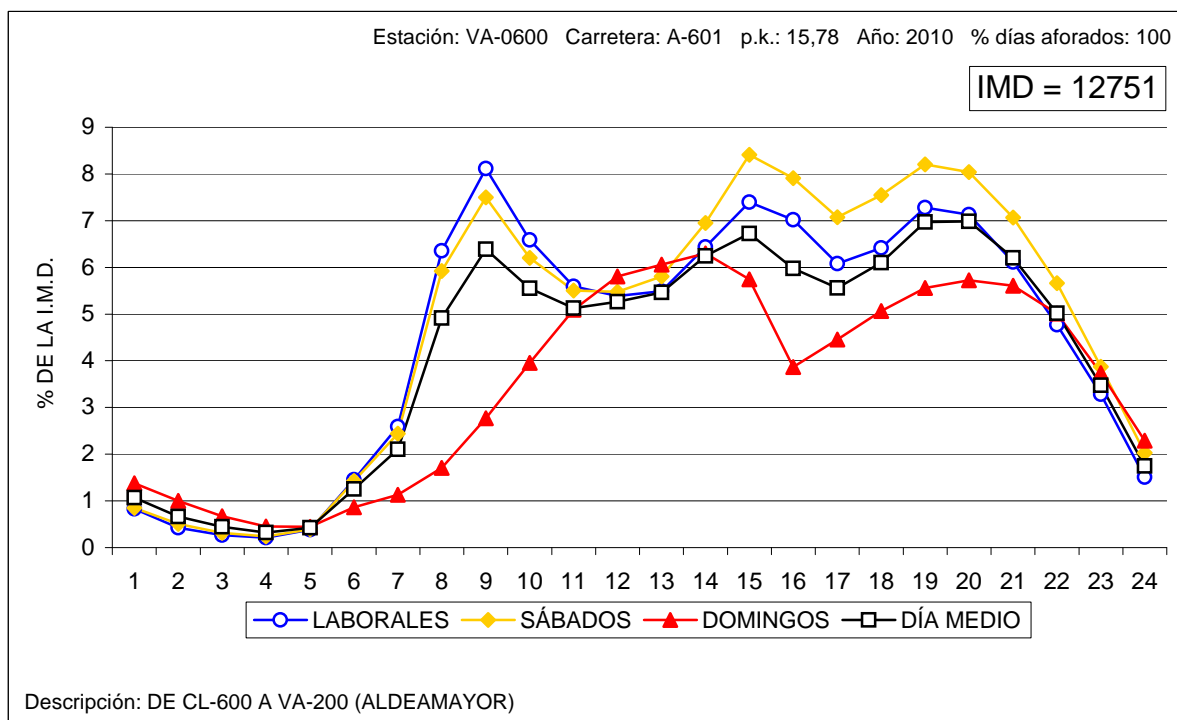



VARIACIÓN HORARIA DEL TRÁFICO

Estación: VA-0605

Carretera: A-601

HORA	DÍA MEDIO		LABORALES		SÁBADOS		DOMINGOS	
	Vehículos	% IMD	Vehículos	% IMD	Vehículos	% IMD	Vehículos	% IMD
1	104	0,99	81	0,77	80	0,76	135	1,29
2	66	0,63	43	0,41	49	0,47	97	0,93
3	45	0,43	28	0,27	32	0,31	68	0,65
4	34	0,33	24	0,23	25	0,24	49	0,47
5	44	0,42	40	0,38	41	0,39	50	0,48
6	136	1,30	158	1,51	152	1,45	93	0,89
7	211	2,02	260	2,49	236	2,26	113	1,08
8	502	4,80	650	6,21	593	5,67	164	1,57
9	677	6,47	861	8,23	772	7,38	276	2,64
10	622	5,95	743	7,10	682	6,52	420	4,02
11	573	5,48	630	6,02	619	5,92	551	5,27
12	576	5,51	595	5,69	606	5,79	617	5,90
13	588	5,62	595	5,69	629	6,01	640	6,12
14	650	6,21	676	6,46	734	7,02	643	6,15
15	673	6,43	743	7,10	863	8,25	558	5,33
16	602	5,76	705	6,74	816	7,80	385	3,68
17	589	5,63	639	6,11	772	7,38	469	4,48
18	654	6,25	685	6,55	823	7,87	521	4,98
19	739	7,07	766	7,32	884	8,45	571	5,46
20	723	6,91	727	6,95	850	8,13	578	5,53
21	628	6,00	603	5,76	736	7,04	570	5,45
22	506	4,84	468	4,47	574	5,49	508	4,86
23	342	3,27	316	3,02	385	3,68	364	3,48
24	174	1,66	145	1,39	204	1,95	235	2,25
TOTAL	10.460	100,00	11.181	106,89	12.157	116,22	8.675	82,93
COEFICIENTE "N"	1,100	-	1,081	-	1,087	-	1,144	-

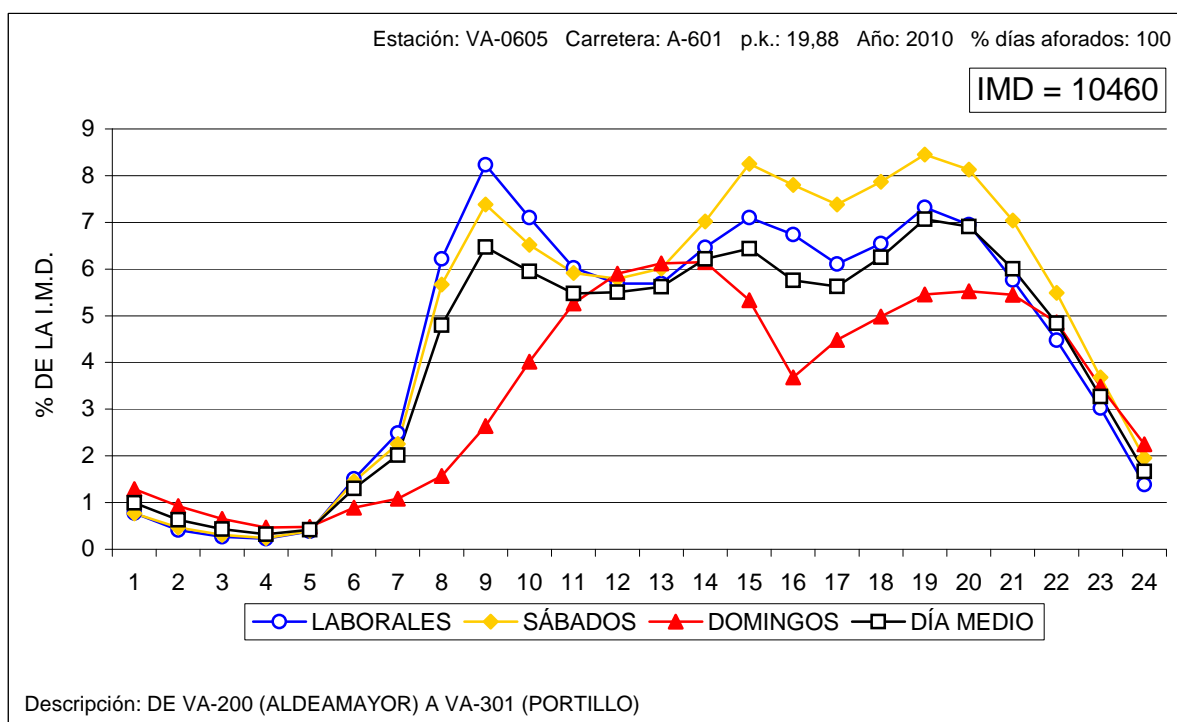



VARIACIÓN HORARIA DEL TRÁFICO

Estación: VA-0610

Carretera: A-601

HORA	DÍA MEDIO		LABORALES		SÁBADOS		DOMINGOS	
	Vehículos	% IMD	Vehículos	% IMD	Vehículos	% IMD	Vehículos	% IMD
1	68	1,02	55	0,83	53	0,80	85	1,28
2	43	0,65	30	0,45	32	0,48	56	0,84
3	30	0,45	20	0,30	22	0,33	39	0,59
4	22	0,33	15	0,23	16	0,24	29	0,44
5	31	0,47	29	0,44	29	0,44	33	0,50
6	59	0,89	66	0,99	60	0,90	47	0,71
7	117	1,76	143	2,15	121	1,82	62	0,93
8	311	4,67	399	5,99	351	5,27	114	1,71
9	396	5,95	490	7,36	430	6,46	201	3,02
10	391	5,87	456	6,85	411	6,17	301	4,52
11	379	5,69	405	6,08	389	5,84	401	6,02
12	389	5,84	389	5,84	397	5,96	452	6,79
13	394	5,92	384	5,77	412	6,19	464	6,97
14	399	5,99	398	5,98	449	6,74	434	6,52
15	389	5,84	415	6,23	516	7,75	352	5,29
16	380	5,71	436	6,55	539	8,09	253	3,80
17	397	5,96	424	6,37	551	8,27	313	4,70
18	442	6,64	447	6,71	585	8,79	349	5,24
19	491	7,37	492	7,39	625	9,39	378	5,68
20	488	7,33	474	7,12	604	9,07	387	5,81
21	417	6,26	382	5,74	502	7,54	383	5,75
22	312	4,69	272	4,08	367	5,51	333	5,00
23	200	3,00	170	2,55	230	3,45	233	3,50
24	115	1,73	94	1,41	135	2,03	157	2,36
TOTAL	6.659	100,00	6.885	103,39	7.826	117,53	5.856	87,94
COEFICIENTE "N"	1,093	-	1,075	-	1,080	-	1,131	-

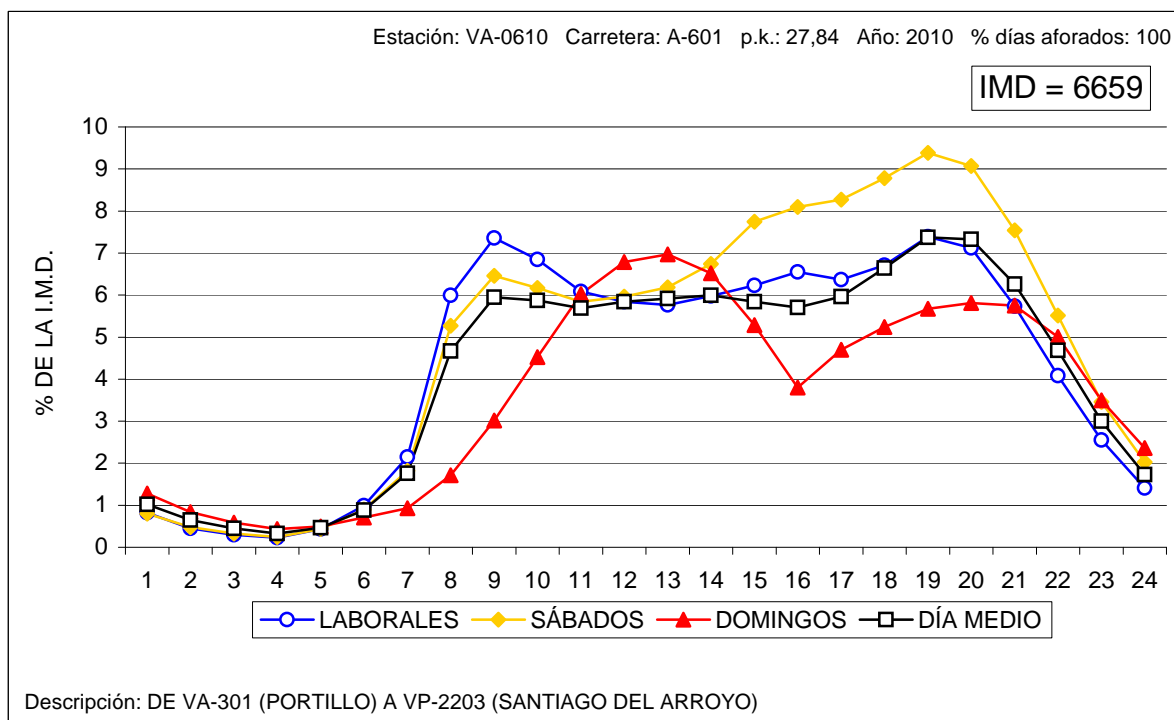



VARIACIÓN HORARIA DEL TRÁFICO

Estación: VA-1050

Carretera: CL-602

HORA	DÍA MEDIO		LABORALES		SÁBADOS		DOMINGOS	
	Vehículos	% IMD	Vehículos	% IMD	Vehículos	% IMD	Vehículos	% IMD
1	8	0,96	6	0,72	6	0,72	16	1,91
2	4	0,48	2	0,24	3	0,36	9	1,08
3	4	0,48	3	0,36	5	0,60	7	0,84
4	3	0,36	2	0,24	3	0,36	7	0,84
5	3	0,36	2	0,24	2	0,24	3	0,36
6	5	0,60	4	0,48	4	0,48	6	0,72
7	14	1,67	15	1,79	17	2,03	13	1,56
8	46	5,50	55	6,58	51	6,10	16	1,91
9	48	5,74	58	6,94	61	7,30	21	2,51
10	61	7,30	71	8,49	78	9,33	38	4,55
11	53	6,34	60	7,18	63	7,54	37	4,43
12	62	7,42	64	7,66	66	7,89	67	8,01
13	59	7,06	64	7,66	60	7,18	54	6,46
14	65	7,78	71	8,49	77	9,21	45	5,38
15	50	5,98	55	6,58	56	6,70	39	4,67
16	43	5,14	48	5,74	45	5,38	29	3,47
17	50	5,98	55	6,58	50	5,98	39	4,67
18	52	6,22	57	6,82	58	6,94	42	5,02
19	58	6,94	65	7,78	66	7,89	40	4,78
20	56	6,70	59	7,06	59	7,06	45	5,38
21	42	5,02	44	5,26	53	6,34	41	4,90
22	24	2,87	22	2,63	32	3,83	32	3,83
23	17	2,03	14	1,67	23	2,75	28	3,35
24	11	1,32	10	1,20	19	2,27	15	1,79
TOTAL	836	100,00	906	108,37	957	114,47	689	82,42
COEFICIENTE "N"	1,068	-	1,050	-	1,073	-	1,152	-

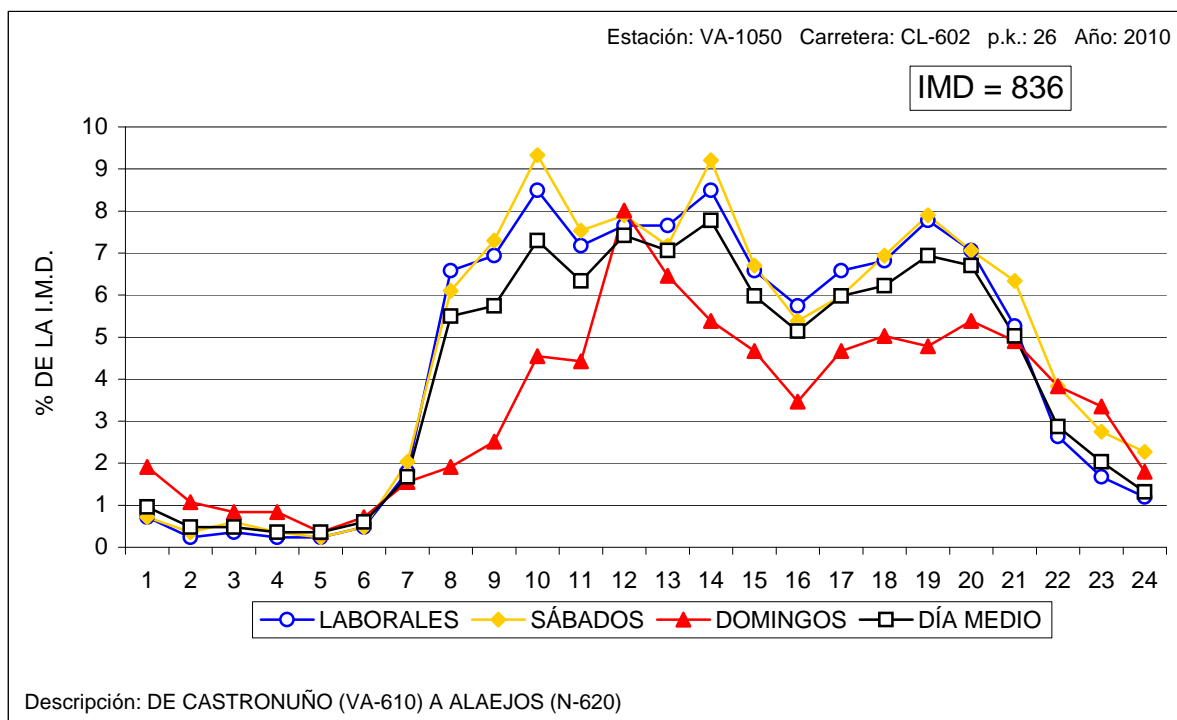



VARIACIÓN HORARIA DEL TRÁFICO

Estación: VA-1060

Carretera: VA-705

HORA	DÍA MEDIO		LABORALES		SÁBADOS		DOMINGOS	
	Vehículos	% IMD	Vehículos	% IMD	Vehículos	% IMD	Vehículos	% IMD
1	10	1,22	9	1,09	8	0,97	10	1,22
2	6	0,73	5	0,61	7	0,85	6	0,73
3	3	0,36	2	0,24	1	0,12	6	0,73
4	3	0,36	2	0,24	3	0,36	4	0,49
5	3	0,36	3	0,36	3	0,36	4	0,49
6	7	0,85	7	0,85	3	0,36	7	0,85
7	13	1,58	15	1,82	14	1,70	11	1,34
8	32	3,89	39	4,74	40	4,86	19	2,31
9	52	6,32	63	7,65	64	7,78	38	4,62
10	50	6,08	57	6,93	59	7,17	46	5,59
11	52	6,32	57	6,93	56	6,80	54	6,56
12	59	7,17	62	7,53	69	8,38	70	8,51
13	62	7,53	61	7,41	64	7,78	88	10,69
14	60	7,29	64	7,78	75	9,11	61	7,41
15	51	6,20	54	6,56	65	7,90	60	7,29
16	45	5,47	47	5,71	55	6,68	49	5,95
17	47	5,71	52	6,32	56	6,80	38	4,62
18	55	6,68	59	7,17	62	7,53	45	5,47
19	55	6,68	61	7,41	73	8,87	35	4,25
20	54	6,56	56	6,80	68	8,26	37	4,50
21	41	4,98	41	4,98	47	5,71	38	4,62
22	29	3,52	28	3,40	38	4,62	37	4,50
23	21	2,55	19	2,31	25	3,04	28	3,40
24	12	1,46	10	1,22	15	1,82	17	2,07
TOTAL	823	100,00	873	106,08	970	117,86	808	98,18
COEFICIENTE "N"	1,087	-	1,070	-	1,072	-	1,113	-

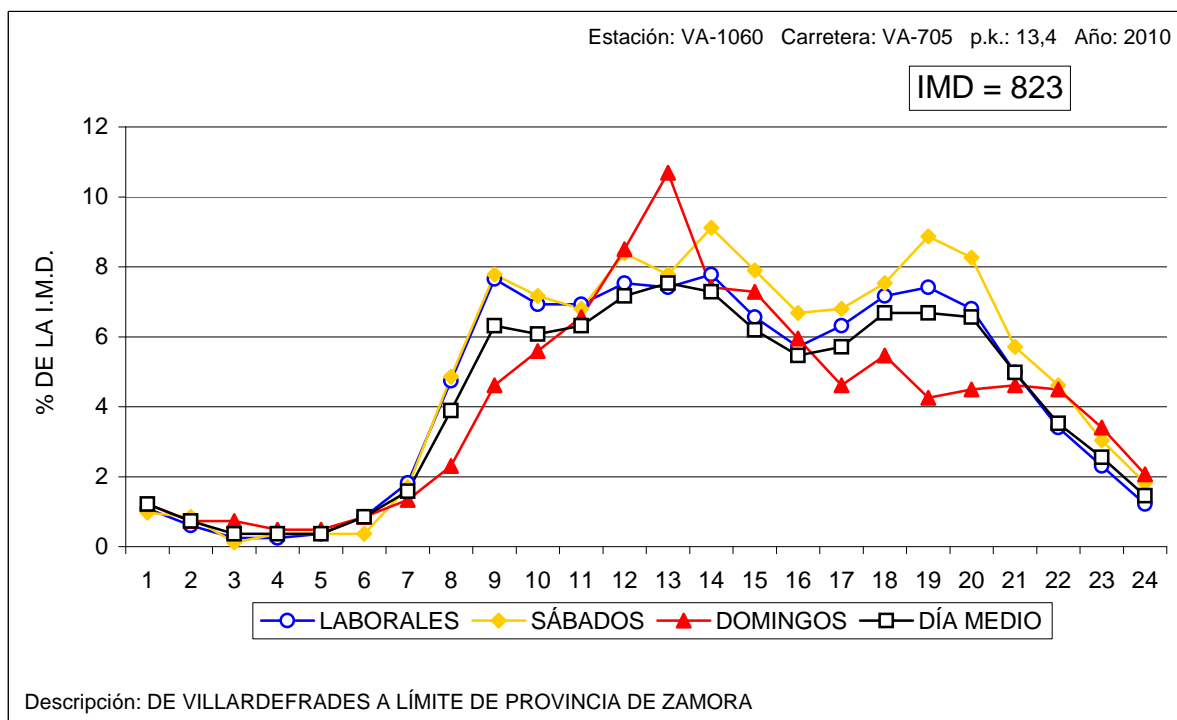



VARIACIÓN HORARIA DEL TRÁFICO

Estación: VA-1085

Carretera: CL-610

HORA	DÍA MEDIO		LABORALES		SÁBADOS		DOMINGOS	
	Vehículos	% IMD	Vehículos	% IMD	Vehículos	% IMD	Vehículos	% IMD
1	33	1,16	20	0,70	19	0,67	55	1,93
2	23	0,81	12	0,42	10	0,35	46	1,61
3	16	0,56	9	0,32	7	0,25	31	1,09
4	15	0,53	9	0,32	9	0,32	23	0,81
5	12	0,42	8	0,28	9	0,32	17	0,60
6	24	0,84	27	0,95	25	0,88	16	0,56
7	53	1,86	63	2,21	65	2,28	31	1,09
8	140	4,91	181	6,35	187	6,56	46	1,61
9	174	6,10	215	7,54	217	7,61	88	3,09
10	164	5,75	193	6,77	202	7,09	109	3,82
11	165	5,79	177	6,21	187	6,56	139	4,88
12	176	6,17	175	6,14	181	6,35	157	5,51
13	192	6,73	183	6,42	205	7,19	165	5,79
14	191	6,70	190	6,66	210	7,37	165	5,79
15	189	6,63	197	6,91	220	7,72	138	4,84
16	156	5,47	181	6,35	206	7,23	95	3,33
17	146	5,12	155	5,44	181	6,35	148	5,19
18	179	6,28	182	6,38	204	7,16	212	7,44
19	202	7,09	216	7,58	226	7,93	172	6,03
20	200	7,02	196	6,87	209	7,33	248	8,70
21	155	5,44	146	5,12	169	5,93	187	6,56
22	115	4,03	101	3,54	121	4,24	154	5,40
23	82	2,88	72	2,53	89	3,12	111	3,89
24	51	1,79	43	1,51	98	3,44	76	2,67
TOTAL	2.851	100,00	2.951	103,51	3.256	114,21	2.629	92,21
COEFICIENTE "N"	1,098	-	1,073	-	1,089	-	1,166	-

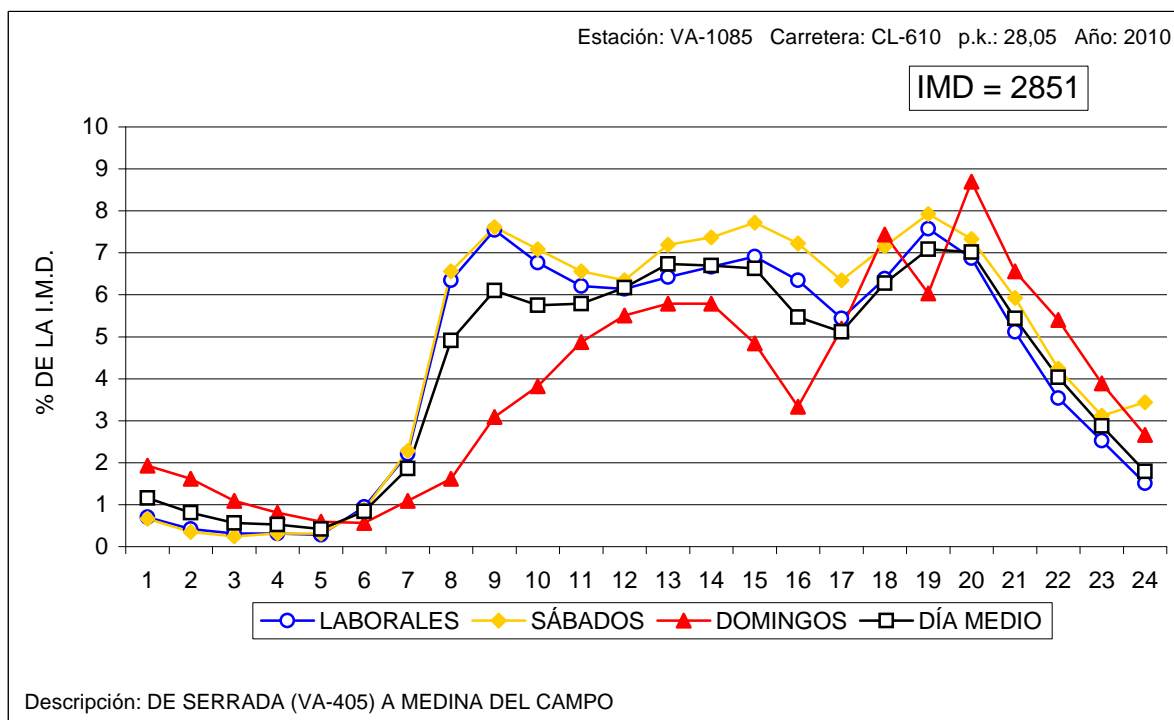



VARIACIÓN HORARIA DEL TRÁFICO

Estación: VA-1130

Carretera: VA-905

HORA	DÍA MEDIO		LABORALES		SÁBADOS		DOMINGOS	
	Vehículos	% IMD	Vehículos	% IMD	Vehículos	% IMD	Vehículos	% IMD
1	8	0,88	6	0,66	5	0,55	7	0,77
2	5	0,55	3	0,33	2	0,22	6	0,66
3	3	0,33	2	0,22	2	0,22	4	0,44
4	3	0,33	1	0,11	1	0,11	3	0,33
5	3	0,33	2	0,22	2	0,22	4	0,44
6	8	0,88	8	0,88	9	0,98	7	0,77
7	13	1,42	15	1,64	12	1,31	8	0,88
8	36	3,94	46	5,03	46	5,03	17	1,86
9	53	5,80	65	7,11	66	7,22	30	3,28
10	59	6,46	72	7,88	64	7,00	37	4,05
11	62	6,78	70	7,66	60	6,56	51	5,58
12	69	7,55	75	8,21	70	7,66	73	7,99
13	63	6,89	68	7,44	64	7,00	63	6,89
14	67	7,33	72	7,88	72	7,88	64	7,00
15	65	7,11	72	7,88	84	9,19	60	6,56
16	52	5,69	60	6,56	73	7,99	38	4,16
17	49	5,36	52	5,69	59	6,46	44	4,81
18	56	6,13	56	6,13	60	6,56	54	5,91
19	60	6,56	59	6,46	68	7,44	50	5,47
20	61	6,67	57	6,24	73	7,99	59	6,46
21	50	5,47	48	5,25	68	7,44	44	4,81
22	34	3,72	31	3,39	48	5,25	33	3,61
23	23	2,52	20	2,19	31	3,39	30	3,28
24	13	1,42	9	0,98	14	1,53	22	2,41
TOTAL	914	100,00	969	106,02	1.053	115,21	808	88,40
COEFICIENTE "N"	1,077	-	1,056	-	1,067	-	1,114	-

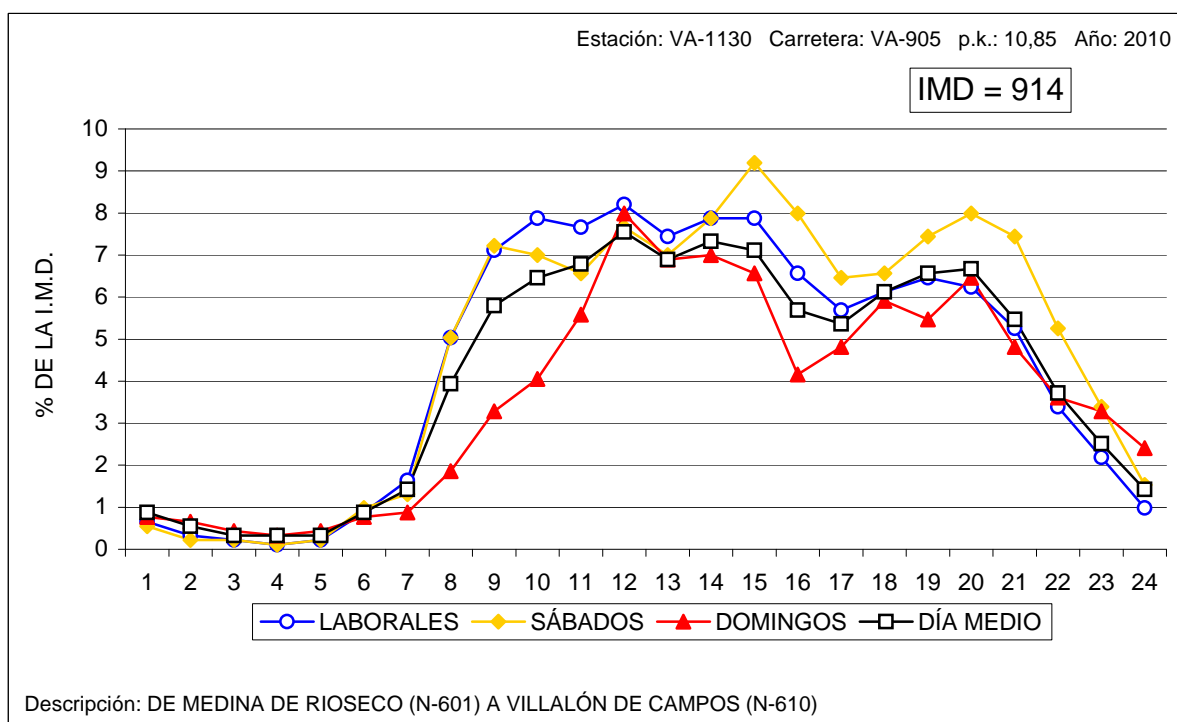



VARIACIÓN HORARIA DEL TRÁFICO

Estación: VA-1165

Carretera: VA-140

HORA	DÍA MEDIO		LABORALES		SÁBADOS		DOMINGOS	
	Vehículos	% IMD	Vehículos	% IMD	Vehículos	% IMD	Vehículos	% IMD
1	50	1,10	39	0,86	39	0,86	65	1,43
2	30	0,66	17	0,37	19	0,42	52	1,14
3	20	0,44	9	0,20	11	0,24	33	0,72
4	13	0,29	7	0,15	8	0,18	19	0,42
5	14	0,31	10	0,22	11	0,24	17	0,37
6	35	0,77	39	0,86	38	0,83	24	0,53
7	73	1,60	88	1,93	74	1,62	38	0,83
8	211	4,63	268	5,88	283	6,21	80	1,75
9	279	6,12	344	7,55	357	7,83	144	3,16
10	261	5,72	296	6,49	303	6,65	221	4,85
11	257	5,64	265	5,81	280	6,14	298	6,54
12	261	5,72	255	5,59	266	5,83	308	6,76
13	267	5,86	256	5,62	255	5,59	322	7,06
14	314	6,89	308	6,76	313	6,87	361	7,92
15	321	7,04	342	7,50	377	8,27	313	6,87
16	247	5,42	280	6,14	301	6,60	195	4,28
17	254	5,57	275	6,03	298	6,54	226	4,96
18	275	6,03	289	6,34	340	7,46	264	5,79
19	314	6,89	324	7,11	356	7,81	296	6,49
20	325	7,13	338	7,41	356	7,81	291	6,38
21	298	6,54	301	6,60	330	7,24	311	6,82
22	227	4,98	224	4,91	262	5,75	241	5,29
23	137	3,01	133	2,92	160	3,51	149	3,27
24	75	1,65	64	1,40	79	1,73	109	2,39
TOTAL	4.559	100,00	4.771	104,65	5.116	112,22	4.377	96,01
COEFICIENTE "N"	1,090	-	1,071	-	1,077	-	1,120	-

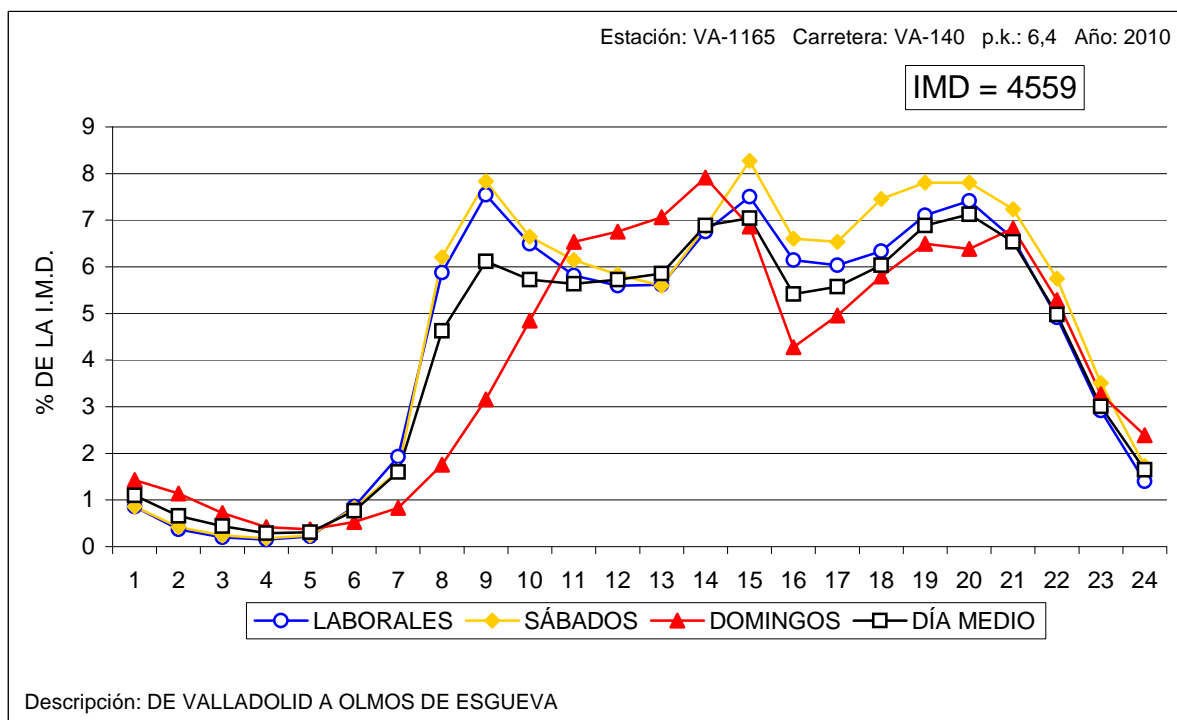



VARIACIÓN HORARIA DEL TRÁFICO

Estación: VA-1230

Carretera: VA-113

HORA	DÍA MEDIO		LABORALES		SÁBADOS		DOMINGOS	
	Vehículos	% IMD	Vehículos	% IMD	Vehículos	% IMD	Vehículos	% IMD
1	41	1,00	31	0,76	34	0,83	52	1,27
2	27	0,66	18	0,44	21	0,51	39	0,95
3	19	0,46	12	0,29	13	0,32	30	0,73
4	13	0,32	9	0,22	8	0,19	15	0,37
5	18	0,44	16	0,39	20	0,49	17	0,41
6	50	1,22	57	1,39	57	1,39	38	0,93
7	109	2,66	134	3,26	133	3,24	54	1,32
8	239	5,82	309	7,53	299	7,28	80	1,95
9	260	6,33	328	7,99	338	8,23	117	2,85
10	207	5,04	244	5,94	243	5,92	155	3,78
11	214	5,21	235	5,72	236	5,75	206	5,02
12	227	5,53	239	5,82	250	6,09	240	5,85
13	230	5,60	237	5,77	250	6,09	243	5,92
14	290	7,06	310	7,55	363	8,84	246	5,99
15	286	6,97	321	7,82	339	8,26	224	5,46
16	248	6,04	300	7,31	277	6,75	142	3,46
17	211	5,14	240	5,85	240	5,85	152	3,70
18	233	5,68	258	6,29	270	6,58	171	4,17
19	274	6,67	298	7,26	301	7,33	219	5,33
20	283	6,89	304	7,41	285	6,94	231	5,63
21	241	5,87	259	6,31	266	6,48	205	4,99
22	190	4,63	196	4,77	230	5,60	190	4,63
23	128	3,12	131	3,19	148	3,61	144	3,51
24	66	1,61	61	1,49	81	1,97	81	1,97
TOTAL	4.105	100,00	4.547	110,77	4.702	114,54	3.291	80,17
COEFICIENTE "N"	1,097	-	1,080	-	1,088	-	1,145	-

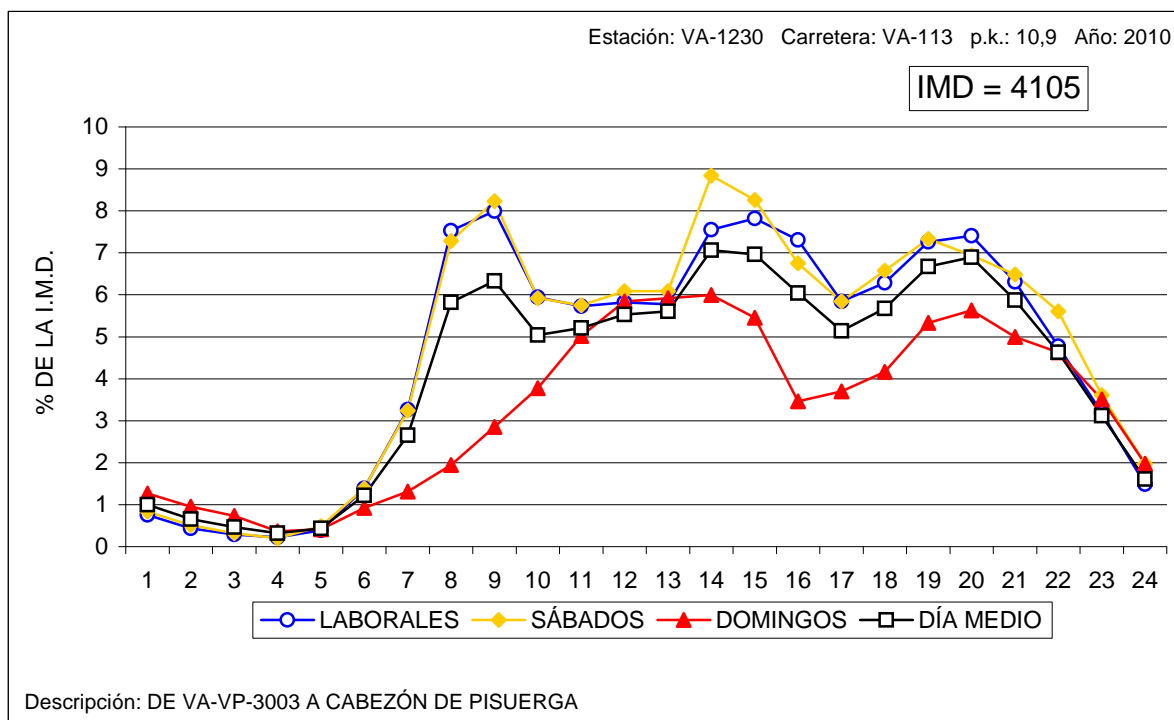



VARIACIÓN HORARIA DEL TRÁFICO

Estación: VA-1285

Carretera: VA-223

HORA	DÍA MEDIO		LABORALES		SÁBADOS		DOMINGOS	
	Vehículos	% IMD	Vehículos	% IMD	Vehículos	% IMD	Vehículos	% IMD
1	19	1,00	14	0,74	14	0,74	27	1,42
2	11	0,58	7	0,37	9	0,47	15	0,79
3	9	0,47	6	0,32	3	0,16	12	0,63
4	8	0,42	5	0,26	6	0,32	12	0,63
5	7	0,37	6	0,32	6	0,32	9	0,47
6	18	0,95	19	1,00	16	0,84	11	0,58
7	34	1,79	39	2,05	37	1,95	23	1,21
8	77	4,05	94	4,94	84	4,42	41	2,16
9	113	5,94	136	7,15	122	6,41	68	3,58
10	116	6,10	134	7,05	114	5,99	93	4,89
11	125	6,57	137	7,20	124	6,52	116	6,10
12	140	7,36	147	7,73	146	7,68	146	7,68
13	141	7,41	147	7,73	138	7,26	153	8,04
14	136	7,15	141	7,41	143	7,52	138	7,26
15	115	6,05	125	6,57	115	6,05	95	4,99
16	99	5,21	113	5,94	112	5,89	71	3,73
17	109	5,73	120	6,31	116	6,10	91	4,78
18	122	6,41	132	6,94	137	7,20	106	5,57
19	134	7,05	142	7,47	143	7,52	112	5,89
20	123	6,47	125	6,57	140	7,36	113	5,94
21	99	5,21	97	5,10	109	5,73	103	5,42
22	74	3,89	71	3,73	92	4,84	86	4,52
23	44	2,31	42	2,21	58	3,05	51	2,68
24	28	1,47	26	1,37	34	1,79	38	2,00
TOTAL	1.902	100,00	2.025	106,47	2.018	106,10	1.730	90,96
COEFICIENTE "N"	1,083	-	1,066	-	1,078	-	1,113	-

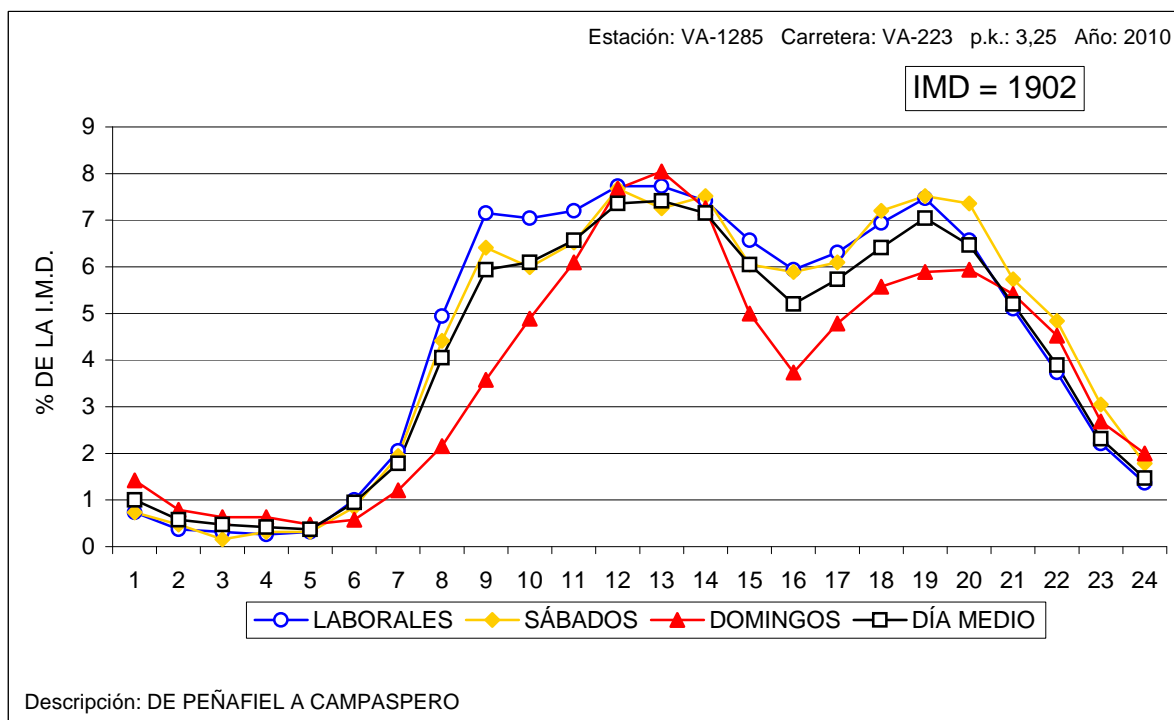



VARIACIÓN HORARIA DEL TRÁFICO

Estación: ZA-1010

Carretera: CL-602

HORA	DÍA MEDIO		LABORALES		SÁBADOS		DOMINGOS	
	Vehículos	% IMD	Vehículos	% IMD	Vehículos	% IMD	Vehículos	% IMD
1	23	0,75	16	0,52	13	0,42	28	0,91
2	12	0,39	7	0,23	6	0,19	14	0,45
3	8	0,26	4	0,13	3	0,10	13	0,42
4	6	0,19	3	0,10	3	0,10	7	0,23
5	7	0,23	5	0,16	4	0,13	7	0,23
6	18	0,58	18	0,58	16	0,52	15	0,49
7	37	1,20	43	1,40	41	1,33	22	0,71
8	130	4,22	162	5,26	167	5,42	56	1,82
9	179	5,81	220	7,14	213	6,91	93	3,02
10	193	6,26	223	7,24	223	7,24	142	4,61
11	209	6,78	229	7,43	226	7,34	185	6,00
12	225	7,30	243	7,89	235	7,63	215	6,98
13	228	7,40	239	7,76	251	8,15	229	7,43
14	237	7,69	250	8,11	243	7,89	223	7,24
15	197	6,39	210	6,82	213	6,91	192	6,23
16	185	6,00	215	6,98	217	7,04	121	3,93
17	186	6,04	206	6,69	198	6,43	141	4,58
18	209	6,78	229	7,43	236	7,66	170	5,52
19	233	7,56	255	8,28	242	7,85	176	5,71
20	205	6,65	224	7,27	229	7,43	155	5,03
21	154	5,00	164	5,32	160	5,19	138	4,48
22	99	3,21	94	3,05	106	3,44	122	3,96
23	66	2,14	61	1,98	75	2,43	88	2,86
24	37	1,20	29	0,94	38	1,23	56	1,82
TOTAL	3.081	100,00	3.349	108,70	3.358	108,99	2.608	84,65
COEFICIENTE "N"	1,060	-	1,045	-	1,049	-	1,096	-

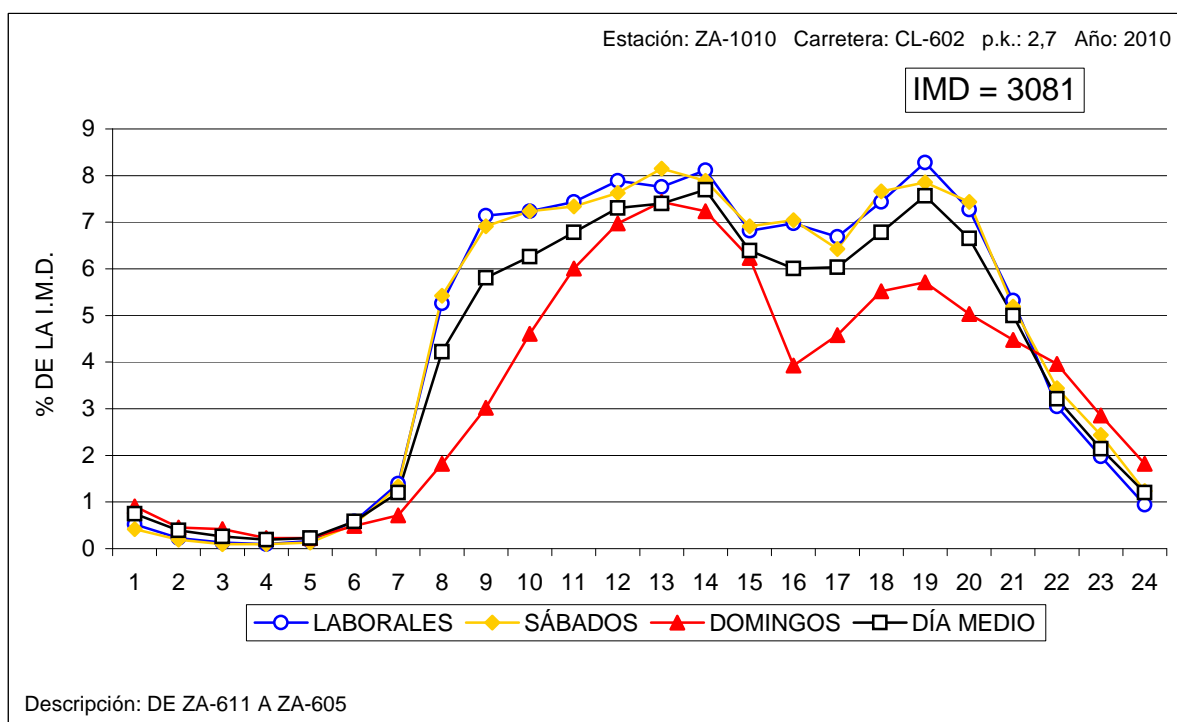



VARIACIÓN HORARIA DEL TRÁFICO

Estación: ZA-1025

Carretera: ZA-605

HORA	DÍA MEDIO		LABORALES		SÁBADOS		DOMINGOS	
	Vehículos	% IMD	Vehículos	% IMD	Vehículos	% IMD	Vehículos	% IMD
1	8	0,71	6	0,53	5	0,44	11	0,97
2	4	0,35	3	0,26	3	0,26	6	0,53
3	3	0,26	1	0,09	2	0,18	4	0,35
4	3	0,26	2	0,18	2	0,18	4	0,35
5	3	0,26	2	0,18	3	0,26	4	0,35
6	9	0,79	10	0,88	7	0,62	6	0,53
7	18	1,59	22	1,94	20	1,76	9	0,79
8	41	3,62	51	4,50	46	4,06	15	1,32
9	66	5,82	81	7,14	79	6,97	26	2,29
10	78	6,88	94	8,29	89	7,85	41	3,62
11	87	7,67	100	8,82	113	9,96	61	5,38
12	91	8,02	102	8,99	117	10,32	71	6,26
13	88	7,76	96	8,47	110	9,70	72	6,35
14	86	7,58	95	8,38	111	9,79	70	6,17
15	67	5,91	75	6,61	76	6,70	52	4,59
16	64	5,64	74	6,53	69	6,08	36	3,17
17	65	5,73	72	6,35	70	6,17	45	3,97
18	70	6,17	74	6,53	79	6,97	61	5,38
19	72	6,35	74	6,53	67	5,91	65	5,73
20	71	6,26	75	6,61	73	6,44	55	4,85
21	55	4,85	56	4,94	56	4,94	58	5,11
22	41	3,62	40	3,53	50	4,41	46	4,06
23	27	2,38	25	2,20	31	2,73	34	3,00
24	14	1,23	12	1,06	18	1,59	22	1,94
TOTAL	1.134	100,00	1.242	109,52	1.296	114,29	874	77,07
COEFICIENTE "N"	1,070	-	1,052	-	1,058	-	1,116	-

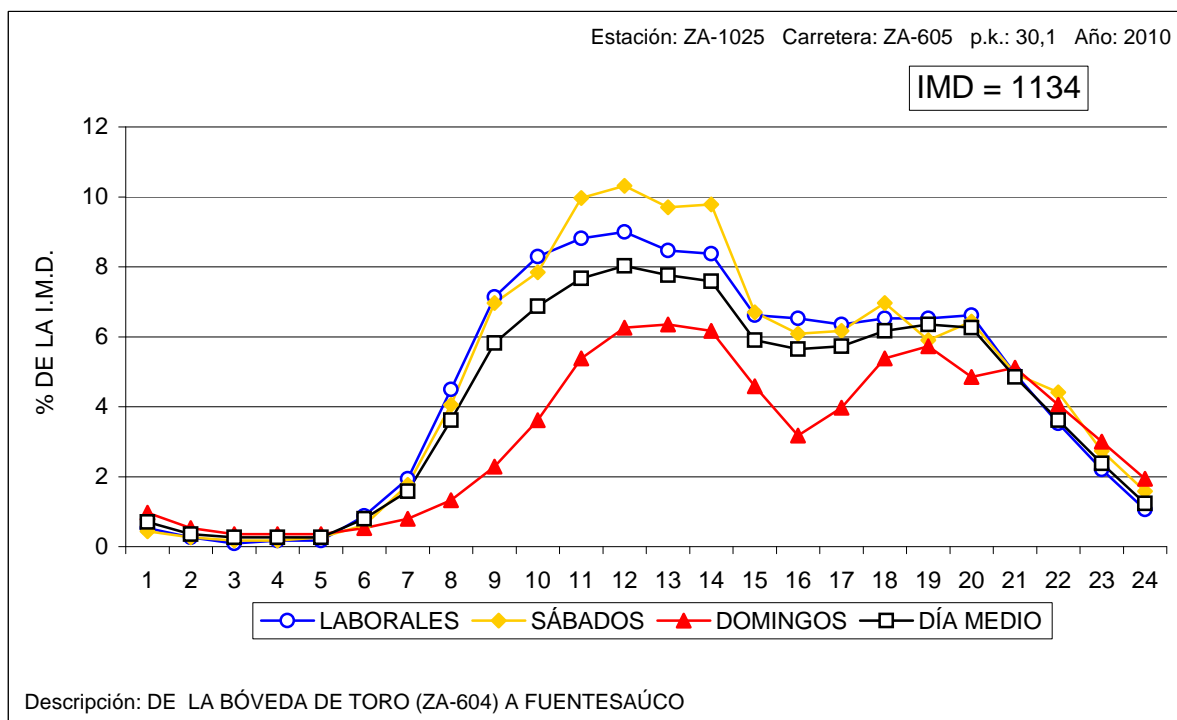



VARIACIÓN HORARIA DEL TRÁFICO

Estación: ZA-1045

Carretera: CL-527

HORA	DÍA MEDIO		LABORALES		SÁBADOS		DOMINGOS	
	Vehículos	% IMD	Vehículos	% IMD	Vehículos	% IMD	Vehículos	% IMD
1	39	0,85	30	0,66	29	0,63	49	1,07
2	23	0,50	18	0,39	16	0,35	32	0,70
3	16	0,35	11	0,24	13	0,28	21	0,46
4	17	0,37	13	0,28	14	0,31	20	0,44
5	22	0,48	22	0,48	23	0,50	23	0,50
6	37	0,81	40	0,88	43	0,94	36	0,79
7	98	2,15	115	2,52	129	2,82	81	1,77
8	226	4,95	277	6,07	295	6,46	133	2,91
9	313	6,85	388	8,50	403	8,82	171	3,74
10	303	6,63	356	7,80	367	8,04	231	5,06
11	301	6,59	329	7,20	341	7,47	298	6,53
12	305	6,68	322	7,05	338	7,40	321	7,03
13	292	6,39	304	6,66	329	7,20	309	6,77
14	314	6,88	333	7,29	369	8,08	296	6,48
15	305	6,68	348	7,62	368	8,06	233	5,10
16	234	5,12	270	5,91	283	6,20	158	3,46
17	252	5,52	278	6,09	301	6,59	195	4,27
18	259	5,67	277	6,07	309	6,77	221	4,84
19	293	6,42	311	6,81	362	7,93	229	5,01
20	324	7,09	355	7,77	388	8,50	233	5,10
21	252	5,52	263	5,76	312	6,83	203	4,44
22	169	3,70	164	3,59	213	4,66	155	3,39
23	109	2,39	97	2,12	137	3,00	113	2,47
24	62	1,36	50	1,09	72	1,58	89	1,95
TOTAL	4.567	100,00	4.971	108,85	5.454	119,42	3.850	84,30
COEFICIENTE "N"	1,077	-	1,060	-	1,068	-	1,110	-

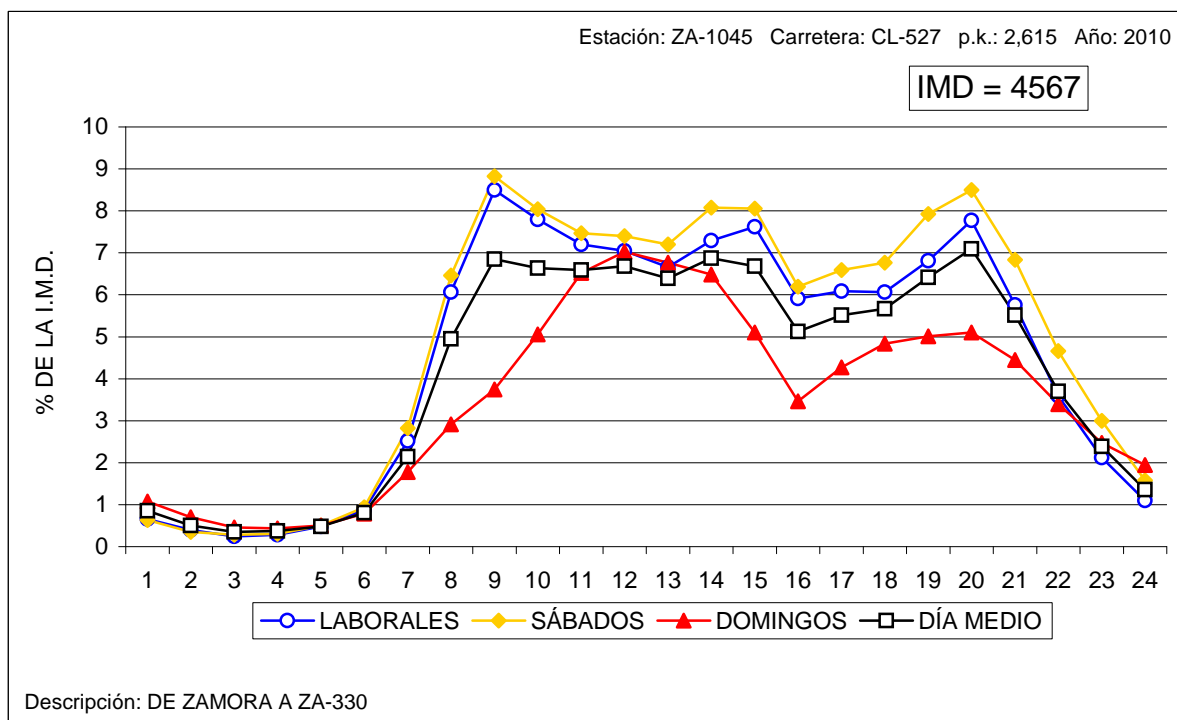



VARIACIÓN HORARIA DEL TRÁFICO

Estación: ZA-1055

Carretera: CL-527

HORA	DÍA MEDIO		LABORALES		SÁBADOS		DOMINGOS	
	Vehículos	% IMD	Vehículos	% IMD	Vehículos	% IMD	Vehículos	% IMD
1	14	0,81	11	0,64	11	0,64	20	1,16
2	8	0,46	5	0,29	6	0,35	11	0,64
3	5	0,29	3	0,17	4	0,23	8	0,46
4	4	0,23	2	0,12	2	0,12	6	0,35
5	5	0,29	3	0,17	5	0,29	5	0,29
6	10	0,58	9	0,52	12	0,70	8	0,46
7	23	1,33	26	1,51	32	1,85	15	0,87
8	61	3,53	73	4,23	70	4,06	36	2,09
9	110	6,37	133	7,71	143	8,29	64	3,71
10	126	7,30	148	8,57	153	8,86	91	5,27
11	118	6,84	128	7,42	132	7,65	116	6,72
12	119	6,89	123	7,13	130	7,53	128	7,42
13	118	6,84	120	6,95	123	7,13	129	7,47
14	119	6,89	123	7,13	123	7,13	128	7,42
15	118	6,84	129	7,47	138	8,00	102	5,91
16	100	5,79	108	6,26	119	6,89	78	4,52
17	108	6,26	110	6,37	129	7,47	104	6,03
18	106	6,14	104	6,03	121	7,01	114	6,60
19	110	6,37	105	6,08	122	7,07	114	6,60
20	112	6,49	109	6,32	129	7,47	100	5,79
21	98	5,68	93	5,39	132	7,65	92	5,33
22	65	3,77	59	3,42	95	5,50	61	3,53
23	44	2,55	40	2,32	58	3,36	45	2,61
24	24	1,39	19	1,10	30	1,74	34	1,97
TOTAL	1.726	100,00	1.783	103,30	2.019	116,98	1.609	93,22
COEFICIENTE "N"	1,071	-	1,054	-	1,068	-	1,093	-

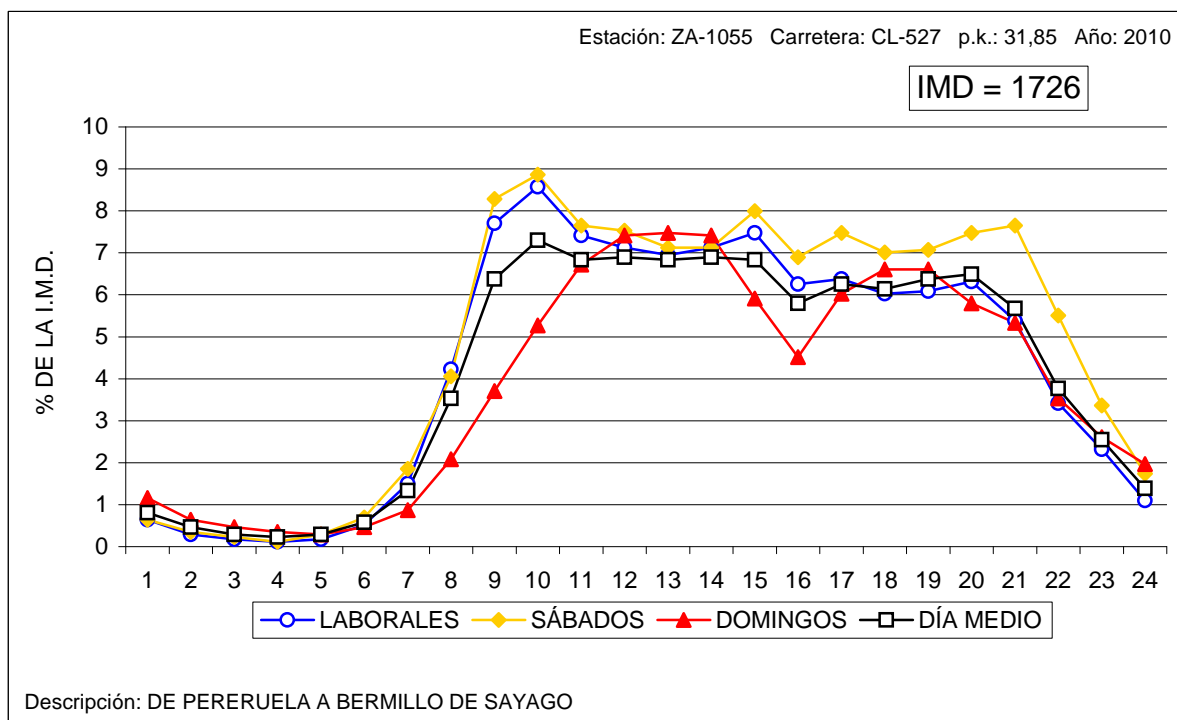



VARIACIÓN HORARIA DEL TRÁFICO

Estación: ZA-1100

Carretera: CL-605

HORA	DÍA MEDIO		LABORALES		SÁBADOS		DOMINGOS	
	Vehículos	% IMD	Vehículos	% IMD	Vehículos	% IMD	Vehículos	% IMD
1	13	0,96	12	0,88	8	0,59	11	0,81
2	8	0,59	7	0,51	8	0,59	9	0,66
3	5	0,37	4	0,29	3	0,22	4	0,29
4	4	0,29	3	0,22	2	0,15	4	0,29
5	6	0,44	6	0,44	6	0,44	6	0,44
6	9	0,66	10	0,73	8	0,59	8	0,59
7	21	1,54	23	1,69	25	1,84	15	1,10
8	60	4,41	63	4,63	75	5,51	57	4,19
9	87	6,39	92	6,76	109	8,01	78	5,73
10	89	6,54	90	6,61	109	8,01	92	6,76
11	86	6,32	89	6,54	102	7,49	84	6,17
12	85	6,25	88	6,47	92	6,76	84	6,17
13	84	6,17	85	6,25	87	6,39	91	6,69
14	95	6,98	97	7,13	110	8,08	104	7,64
15	97	7,13	98	7,20	115	8,45	102	7,49
16	79	5,80	80	5,88	94	6,91	78	5,73
17	80	5,88	81	5,95	86	6,32	78	5,73
18	81	5,95	82	6,02	98	7,20	82	6,02
19	88	6,47	88	6,47	89	6,54	81	5,95
20	91	6,69	92	6,76	102	7,49	90	6,61
21	80	5,88	77	5,66	84	6,17	86	6,32
22	57	4,19	57	4,19	54	3,97	55	4,04
23	39	2,87	38	2,79	40	2,94	35	2,57
24	18	1,32	18	1,32	16	1,18	18	1,32
TOTAL	1.361	100,00	1.380	101,40	1.522	111,83	1.352	99,34
COEFICIENTE "N"	1,080	-	1,076	-	1,064	-	1,076	-

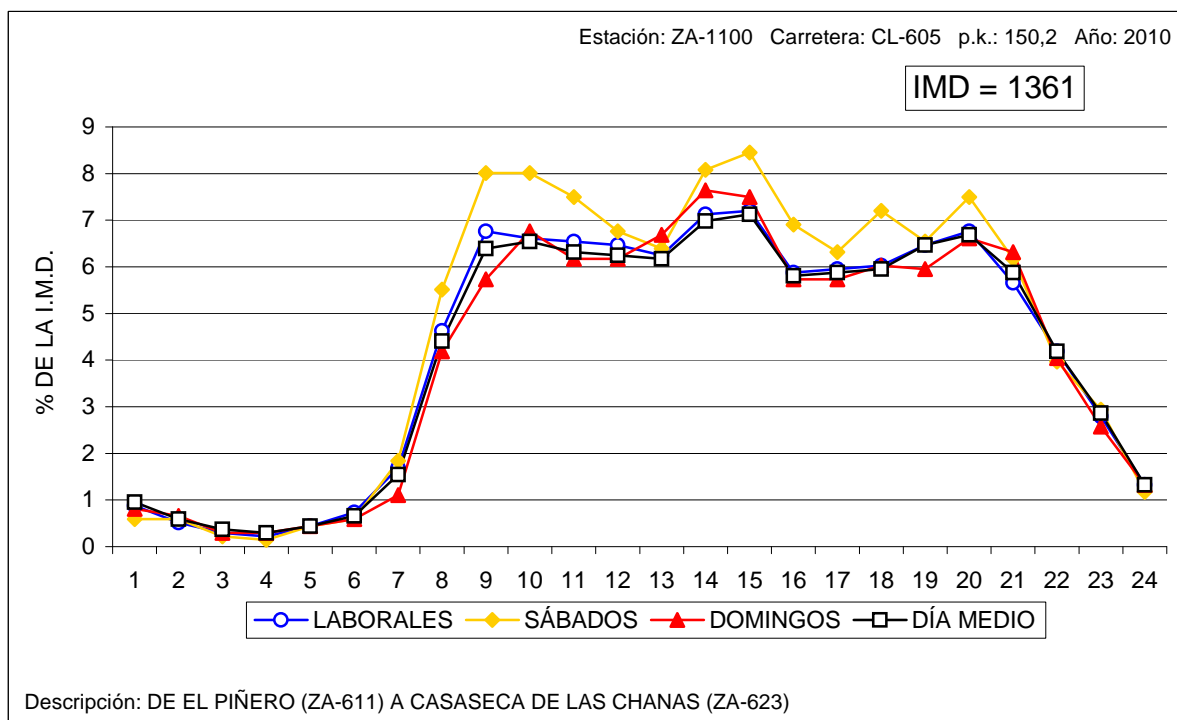



VARIACIÓN HORARIA DEL TRÁFICO

Estación: ZA-1120

Carretera: CL-612

HORA	DÍA MEDIO		LABORALES		SÁBADOS		DOMINGOS	
	Vehículos	% IMD	Vehículos	% IMD	Vehículos	% IMD	Vehículos	% IMD
1	17	1,35	11	0,87	9	0,71	20	1,58
2	12	0,95	7	0,55	7	0,55	13	1,03
3	7	0,55	4	0,32	2	0,16	10	0,79
4	6	0,48	3	0,24	3	0,24	8	0,63
5	7	0,55	5	0,40	3	0,24	7	0,55
6	11	0,87	10	0,79	8	0,63	9	0,71
7	23	1,82	25	1,98	21	1,66	12	0,95
8	42	3,33	49	3,88	45	3,57	25	1,98
9	56	4,44	64	5,07	61	4,83	40	3,17
10	76	6,02	84	6,66	78	6,18	62	4,91
11	80	6,34	87	6,89	82	6,50	77	6,10
12	95	7,53	96	7,61	93	7,37	124	9,83
13	101	8,00	102	8,08	110	8,72	121	9,59
14	100	7,92	98	7,77	106	8,40	117	9,27
15	78	6,18	83	6,58	100	7,92	77	6,10
16	65	5,15	72	5,71	79	6,26	48	3,80
17	65	5,15	68	5,39	89	7,05	60	4,75
18	79	6,26	80	6,34	99	7,84	80	6,34
19	85	6,74	87	6,89	112	8,87	80	6,34
20	84	6,66	85	6,74	107	8,48	83	6,58
21	68	5,39	64	5,07	92	7,29	83	6,58
22	52	4,12	45	3,57	67	5,31	72	5,71
23	33	2,61	28	2,22	46	3,65	45	3,57
24	23	1,82	18	1,43	35	2,77	41	3,25
TOTAL	1.262	100,00	1.275	101,03	1.454	115,21	1.314	104,12
COEFICIENTE "N"	1,098	-	1,072	-	1,084	-	1,132	-

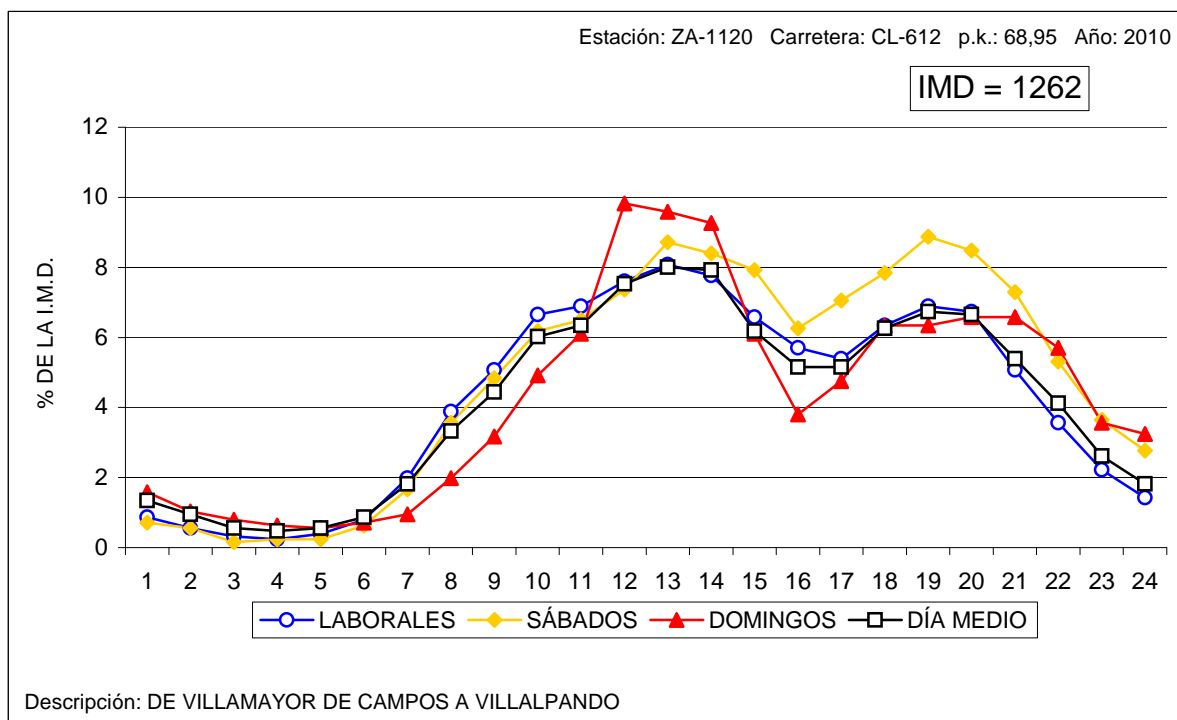



VARIACIÓN HORARIA DEL TRÁFICO

Estación: ZA-1140

Carretera: CL-612

HORA	DÍA MEDIO		LABORALES		SÁBADOS		DOMINGOS	
	Vehículos	% IMD	Vehículos	% IMD	Vehículos	% IMD	Vehículos	% IMD
1	15	1,10	12	0,88	10	0,73	17	1,25
2	8	0,59	6	0,44	5	0,37	9	0,66
3	4	0,29	3	0,22	3	0,22	4	0,29
4	4	0,29	3	0,22	2	0,15	5	0,37
5	6	0,44	5	0,37	2	0,15	5	0,37
6	8	0,59	8	0,59	7	0,51	7	0,51
7	16	1,17	18	1,32	13	0,95	11	0,81
8	57	4,19	72	5,29	61	4,48	24	1,76
9	82	6,02	106	7,78	88	6,46	25	1,84
10	91	6,68	112	8,22	101	7,42	52	3,82
11	89	6,53	102	7,49	102	7,49	75	5,51
12	84	6,17	92	6,75	92	6,75	78	5,73
13	90	6,61	98	7,20	106	7,78	85	6,24
14	93	6,83	102	7,49	108	7,93	79	5,80
15	95	6,98	107	7,86	120	8,81	74	5,43
16	83	6,09	96	7,05	114	8,37	59	4,33
17	75	5,51	80	5,87	83	6,09	66	4,85
18	82	6,02	85	6,24	104	7,64	83	6,09
19	92	6,75	95	6,98	112	8,22	77	5,65
20	89	6,53	90	6,61	99	7,27	76	5,58
21	79	5,80	78	5,73	89	6,53	72	5,29
22	61	4,48	56	4,11	67	4,92	66	4,85
23	37	2,72	31	2,28	40	2,94	51	3,74
24	23	1,69	18	1,32	26	1,91	30	2,20
TOTAL	1.362	100,00	1.475	108,30	1.554	114,10	1.130	82,97
COEFICIENTE "N"	1,083	-	1,062	-	1,065	-	1,128	-

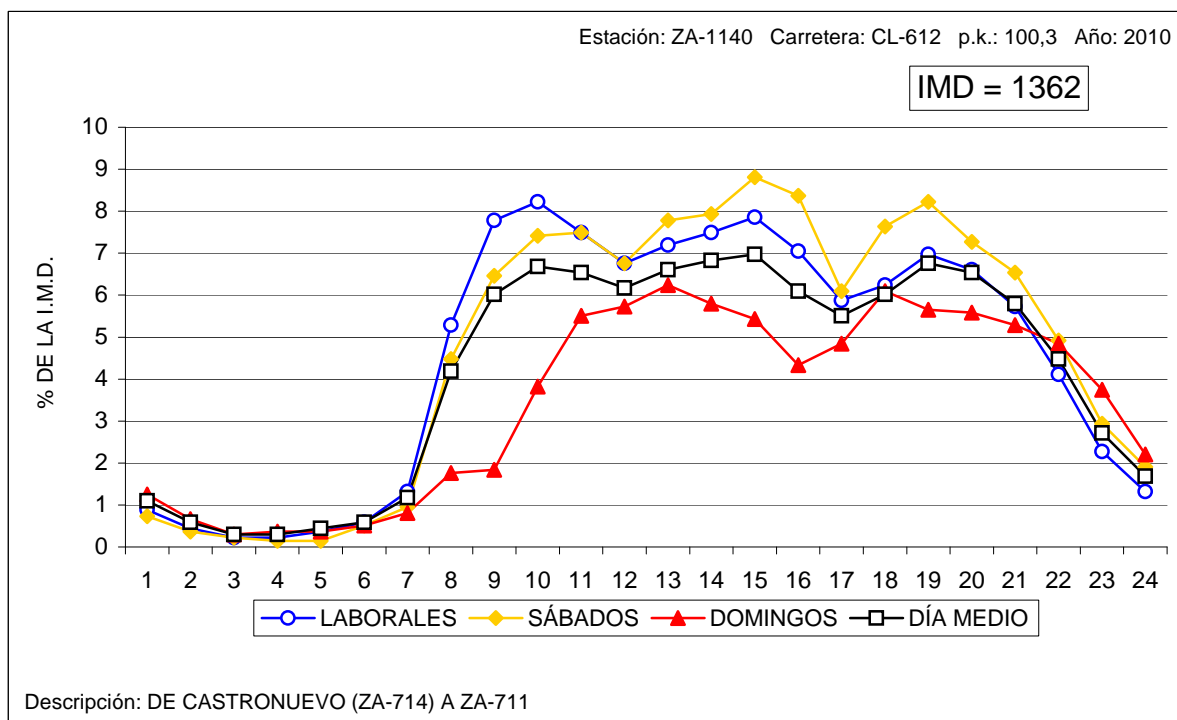



VARIACIÓN HORARIA DEL TRÁFICO

Estación: ZA-1170

Carretera: ZA-104

HORA	DÍA MEDIO		LABORALES		SÁBADOS		DOMINGOS	
	Vehículos	% IMD	Vehículos	% IMD	Vehículos	% IMD	Vehículos	% IMD
1	28	0,96	19	0,65	21	0,72	37	1,27
2	16	0,55	11	0,38	13	0,45	23	0,79
3	9	0,31	5	0,17	8	0,27	12	0,41
4	7	0,24	4	0,14	7	0,24	12	0,41
5	6	0,21	3	0,10	4	0,14	8	0,27
6	8	0,27	6	0,21	7	0,24	10	0,34
7	20	0,69	21	0,72	18	0,62	17	0,58
8	47	1,61	58	1,99	59	2,02	29	1,00
9	105	3,60	127	4,36	123	4,22	68	2,33
10	149	5,11	171	5,87	165	5,66	128	4,39
11	209	7,17	235	8,06	209	7,17	203	6,97
12	250	8,58	272	9,33	249	8,54	256	8,79
13	264	9,06	274	9,40	269	9,23	278	9,54
14	257	8,82	259	8,89	260	8,92	280	9,61
15	181	6,21	187	6,42	184	6,31	174	5,97
16	154	5,28	161	5,53	155	5,32	143	4,91
17	183	6,28	182	6,25	184	6,31	178	6,11
18	215	7,38	208	7,14	226	7,76	221	7,58
19	229	7,86	226	7,76	257	8,82	236	8,10
20	215	7,38	223	7,65	253	8,68	233	8,00
21	170	5,83	172	5,90	203	6,97	216	7,41
22	103	3,53	105	3,60	134	4,60	134	4,60
23	52	1,78	51	1,75	74	2,54	72	2,47
24	37	1,27	36	1,24	53	1,82	58	1,99
TOTAL	2.914	100,00	3.016	103,50	3.135	107,58	3.026	103,84
COEFICIENTE "N"	1,059	-	1,047	-	1,063	-	1,083	-

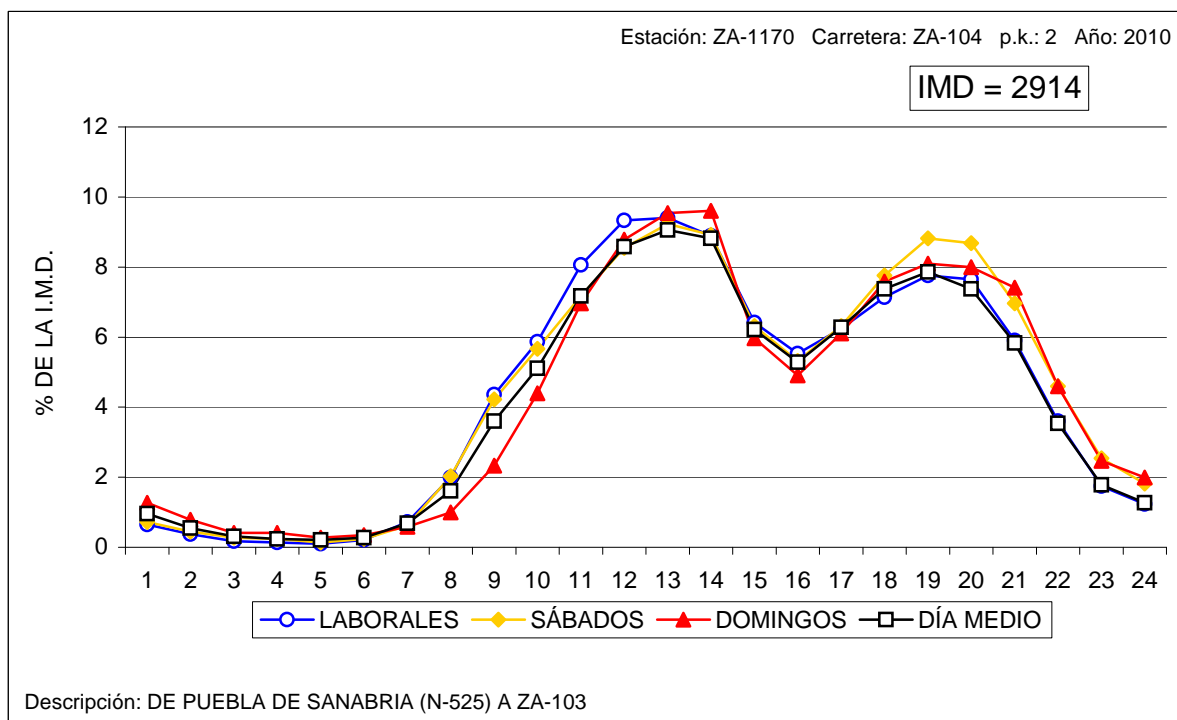



VARIACIÓN HORARIA DEL TRÁFICO

Estación: ZA-1275

Carretera: ZA-324

HORA	DÍA MEDIO		LABORALES		SÁBADOS		DOMINGOS	
	Vehículos	% IMD	Vehículos	% IMD	Vehículos	% IMD	Vehículos	% IMD
1	6	0,92	4	0,62	3	0,46	8	1,23
2	5	0,77	3	0,46	4	0,62	5	0,77
3	3	0,46	2	0,31	2	0,31	3	0,46
4	2	0,31	1	0,15	1	0,15	3	0,46
5	2	0,31	1	0,15	2	0,31	3	0,46
6	4	0,62	3	0,46	3	0,46	5	0,77
7	7	1,08	8	1,23	10	1,54	4	0,62
8	18	2,77	22	3,38	21	3,23	11	1,69
9	22	3,38	26	4,00	25	3,85	14	2,15
10	26	4,00	29	4,46	29	4,46	27	4,15
11	39	6,00	37	5,69	37	5,69	62	9,54
12	49	7,54	43	6,62	42	6,46	89	13,69
13	50	7,69	43	6,62	45	6,92	92	14,15
14	49	7,54	43	6,62	48	7,38	87	13,38
15	40	6,15	37	5,69	36	5,54	63	9,69
16	41	6,31	40	6,15	43	6,62	52	8,00
17	50	7,69	42	6,46	45	6,92	93	14,31
18	55	8,46	44	6,77	52	8,00	109	16,77
19	58	8,92	48	7,38	52	8,00	106	16,31
20	50	7,69	46	7,08	51	7,85	79	12,15
21	34	5,23	31	4,77	40	6,15	52	8,00
22	20	3,08	18	2,77	26	4,00	31	4,77
23	12	1,85	12	1,85	16	2,46	13	2,00
24	8	1,23	7	1,08	9	1,38	14	2,15
TOTAL	650	100,00	590	90,77	642	98,77	1.025	157,69
COEFICIENTE "N"	1,069	-	1,059	-	1,066	-	1,056	-

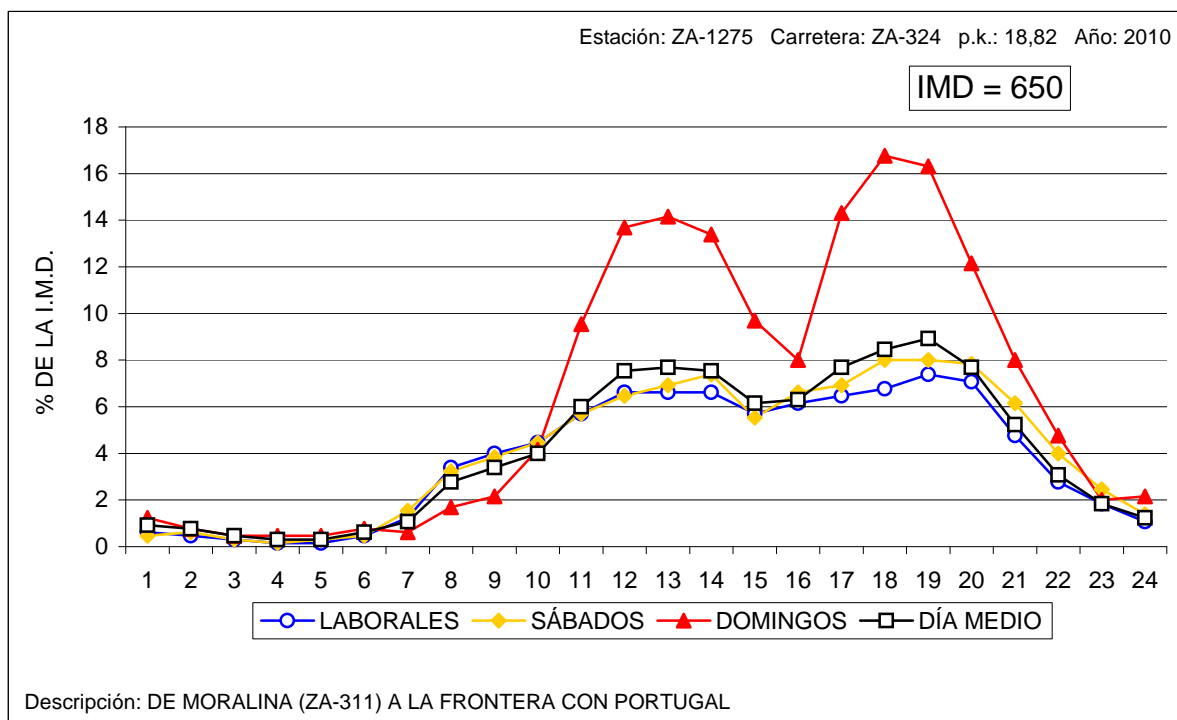



VARIACIÓN HORARIA DEL TRÁFICO

Estación: ZA-1315

Carretera: ZA-610

HORA	DÍA MEDIO		LABORALES		SÁBADOS		DOMINGOS	
	Vehículos	% IMD	Vehículos	% IMD	Vehículos	% IMD	Vehículos	% IMD
1	46	1,14	33	0,82	35	0,87	59	1,46
2	25	0,62	13	0,32	17	0,42	44	1,09
3	17	0,42	10	0,25	11	0,27	24	0,59
4	11	0,27	6	0,15	7	0,17	16	0,40
5	14	0,35	8	0,20	7	0,17	18	0,45
6	23	0,57	21	0,52	18	0,45	24	0,59
7	41	1,02	46	1,14	42	1,04	29	0,72
8	160	3,96	198	4,90	150	3,72	76	1,88
9	244	6,04	304	7,53	238	5,90	115	2,85
10	230	5,70	264	6,54	226	5,60	192	4,76
11	213	5,28	227	5,62	213	5,28	234	5,80
12	222	5,50	223	5,52	214	5,30	285	7,06
13	235	5,82	234	5,80	249	6,17	274	6,79
14	284	7,03	291	7,21	301	7,46	300	7,43
15	287	7,11	311	7,70	315	7,80	279	6,91
16	227	5,62	258	6,39	257	6,37	161	3,99
17	232	5,75	248	6,14	246	6,09	203	5,03
18	235	5,82	244	6,04	277	6,86	222	5,50
19	277	6,86	283	7,01	292	7,23	270	6,69
20	294	7,28	304	7,53	335	8,30	276	6,84
21	289	7,16	302	7,48	331	8,20	267	6,61
22	221	5,47	215	5,33	275	6,81	252	6,24
23	144	3,57	133	3,29	173	4,29	175	4,33
24	68	1,68	53	1,31	84	2,08	108	2,68
TOTAL	4.037	100,00	4.229	104,76	4.313	106,84	3.903	96,68
COEFICIENTE "N"	1,094	-	1,070	-	1,089	-	1,136	-

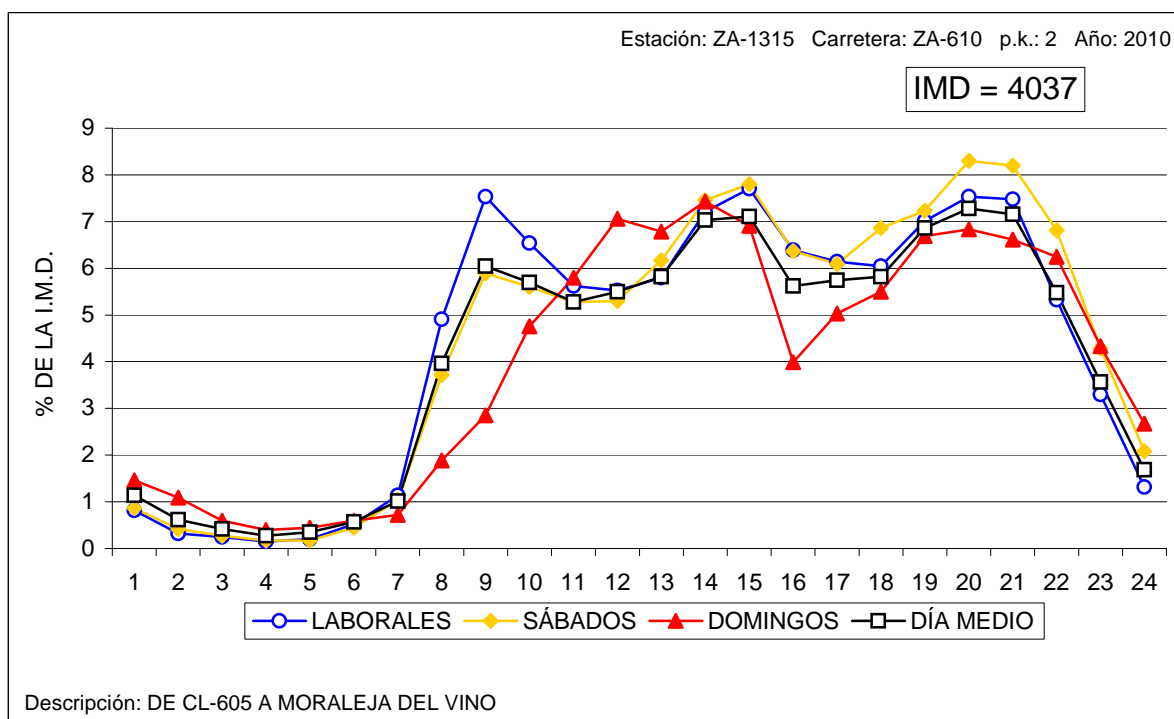



5. DATOS DE ESTACIONES PERMANENTES Y PRIMARIAS.

5.2. VARIACIÓN SEMANAL.

COEFICIENTES "S"





VARIACIÓN SEMANAL DEL TRÁFICO

Estación: AV-0065

Carretera: CL-501

DÍA	TOTALES		LIGEROS		PESADOS	
	Veh/día	% IMD	Veh/día	% IMD	Veh/día	% IMD
LUNES	7.440	108,4	7.350	107,1	90	1,3
MARTES	6.258	91,2	5.984	87,2	274	4,0
MIÉRCOLES	5.820	84,8	5.507	80,3	313	4,6
JUEVES	5.823	84,9	5.511	80,3	312	4,5
VIERNES	6.152	89,7	5.831	85,0	321	4,7
SÁBADO	8.525	124,2	8.199	119,5	326	4,8
DOMINGO	7.992	116,5	7.848	114,4	144	2,1
MEDIA LABORABLE	6.523	95,1	6.214	90,6	309	4,5
MEDIA SEMANAL	6.862	100,0	6.608	96,3	254	3,7
COEFICIENTE "S"	1,052	-	1,063	-	0,822	-

VARIACIÓN SEMANAL DEL TRÁFICO

Estación: AV-0130

Carretera: CL-505

DÍA	TOTALES		LIGEROS		PESADOS	
	Veh/día	% IMD	Veh/día	% IMD	Veh/día	% IMD
LUNES	3.758	106,9	3.696	105,1	62	1,8
MARTES	3.246	92,3	3.019	85,8	227	6,5
MIÉRCOLES	3.108	88,4	2.869	81,6	239	6,8
JUEVES	3.193	90,8	2.933	83,4	260	7,4
VIERNES	3.240	92,1	2.980	84,7	260	7,4
SÁBADO	4.188	119,1	3.943	112,1	245	7,0
DOMINGO	3.874	110,2	3.764	107,0	110	3,1
MEDIA LABORABLE	3.398	96,6	3.152	89,6	246	7,0
MEDIA SEMANAL	3.517	100,0	3.316	94,3	201	5,7
COEFICIENTE "S"	1,035	-	1,052	-	0,817	-

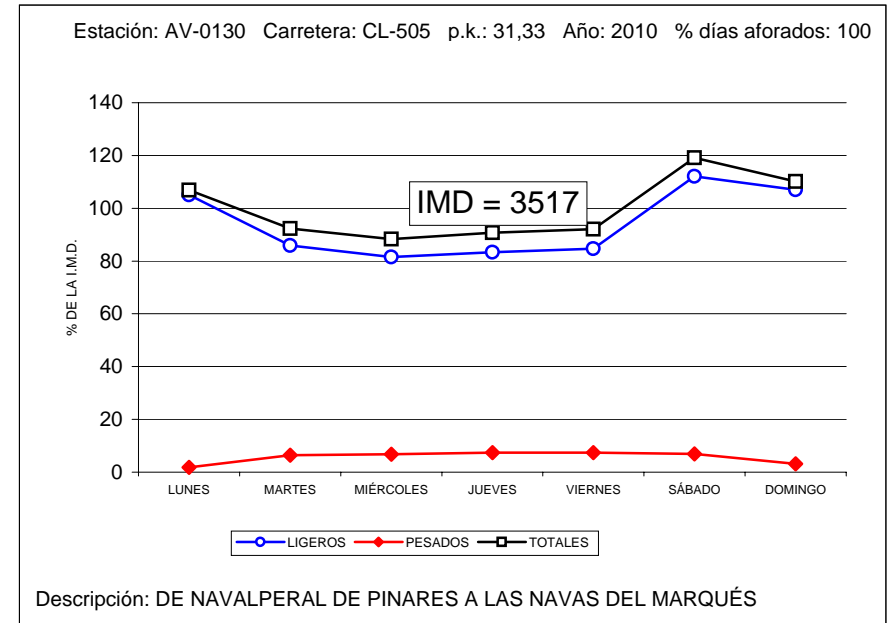
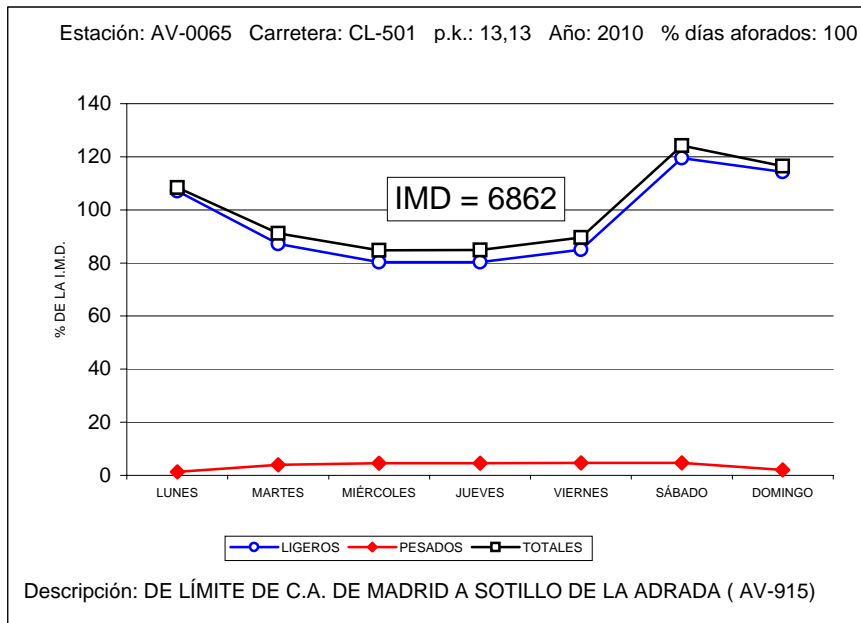



VARIACIÓN SEMANAL DEL TRÁFICO

Estación: AV-1010

Carretera: CL-507

DÍA	TOTALES		LIGEROS		PESADOS	
	Veh/día	% IMD	Veh/día	% IMD	Veh/día	% IMD
LUNES	1.118	75,3	943	63,5	175	11,8
MARTES	1.506	101,4	788	53,1	718	48,4
MIÉRCOLES	1.496	100,7	724	48,8	772	52,0
JUEVES	1.541	103,8	763	51,4	778	52,4
VIERNES	1.601	107,8	809	54,5	792	53,3
SÁBADO	1.866	125,7	1.209	81,4	657	44,2
DOMINGO	1.271	85,6	1.047	70,5	224	15,1
MEDIA LABORABLE	1.601	107,8	858	57,8	743	50,0
MEDIA SEMANAL	1.485	100,0	897	60,4	588	39,6
COEFICIENTE "S"	0,928	-	1,045	-	0,791	-

VARIACIÓN SEMANAL DEL TRÁFICO

Estación: AV-1040

Carretera: AV-941

DÍA	TOTALES		LIGEROS		PESADOS	
	Veh/día	% IMD	Veh/día	% IMD	Veh/día	% IMD
LUNES	1.266	135,0	1.228	130,9	38	4,1
MARTES	722	77,0	655	69,8	67	7,1
MIÉRCOLES	741	79,0	661	70,5	80	8,5
JUEVES	734	78,3	670	71,4	64	6,8
VIERNES	752	80,2	675	72,0	77	8,2
SÁBADO	1.079	115,0	992	105,8	87	9,3
DOMINGO	1.271	135,5	1.227	130,8	44	4,7
MEDIA LABORABLE	806	85,9	731	77,9	75	8,0
MEDIA SEMANAL	938	100,0	873	93,1	65	6,9
COEFICIENTE "S"	1,164	-	1,194	-	0,867	-

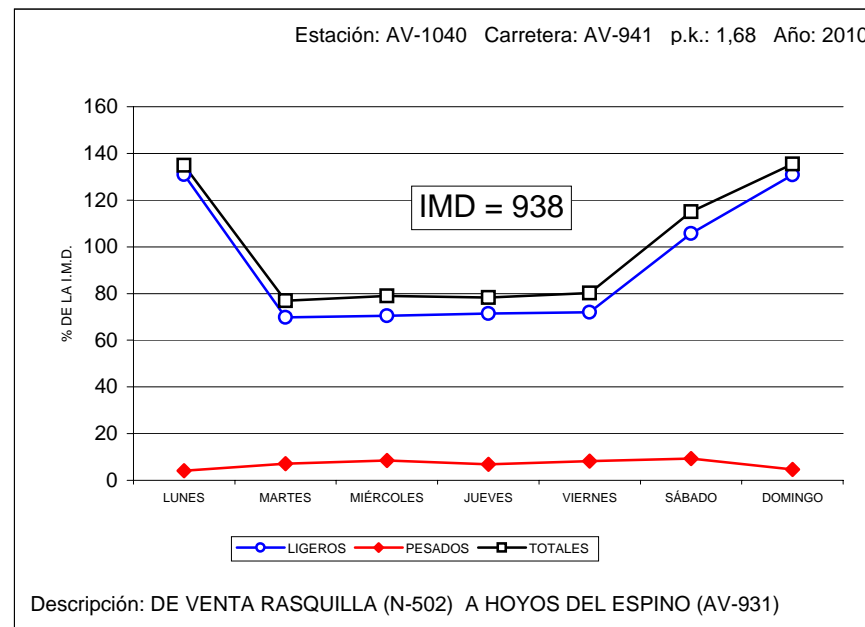
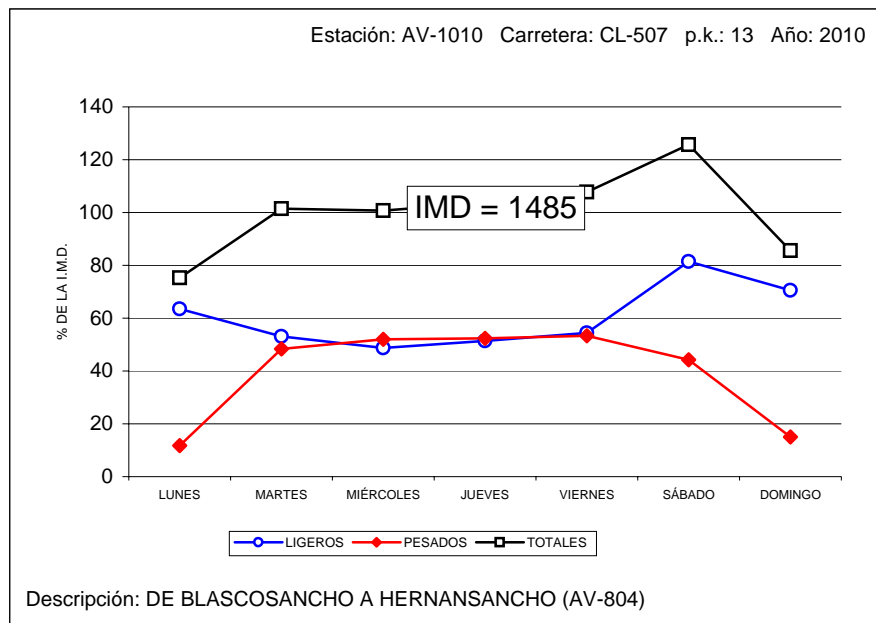



VARIACIÓN SEMANAL DEL TRÁFICO

Estación: AV-1150

Carretera: CL-510

DÍA	TOTALES		LIGEROS		PESADOS	
	Veh/día	% IMD	Veh/día	% IMD	Veh/día	% IMD
LUNES	1.127	97,8	1.064	92,4	63	5,5
MARTES	1.124	97,6	948	82,3	176	15,3
MIÉRCOLES	1.325	115,0	1.100	95,5	225	19,5
JUEVES	1.082	93,9	894	77,6	188	16,3
VIERNES	1.066	92,5	903	78,4	163	14,1
SÁBADO	1.248	108,3	1.087	94,4	161	14,0
DOMINGO	1.099	95,4	1.014	88,0	85	7,4
MEDIA LABORABLE	1.169	101,5	986	85,6	183	15,9
MEDIA SEMANAL	1.152	100,0	1.001	86,9	151	13,1
COEFICIENTE "S"	0,985	-	1,015	-	0,825	-

VARIACIÓN SEMANAL DEL TRÁFICO

Estación: AV-1170

Carretera: CL-605

DÍA	TOTALES		LIGEROS		PESADOS	
	Veh/día	% IMD	Veh/día	% IMD	Veh/día	% IMD
LUNES	2.008	82,5	1.925	79,1	83	3,4
MARTES	2.441	100,3	2.020	83,0	421	17,3
MIÉRCOLES	2.542	104,4	2.092	85,9	450	18,5
JUEVES	2.408	98,9	2.004	82,3	404	16,6
VIERNES	2.512	103,2	2.080	85,5	432	17,7
SÁBADO	2.877	118,2	2.467	101,4	410	16,8
DOMINGO	2.250	92,4	2.099	86,2	151	6,2
MEDIA LABORABLE	2.556	105,0	2.133	87,6	423	17,4
MEDIA SEMANAL	2.434	100,0	2.098	86,2	336	13,8
COEFICIENTE "S"	0,952	-	0,984	-	0,794	-

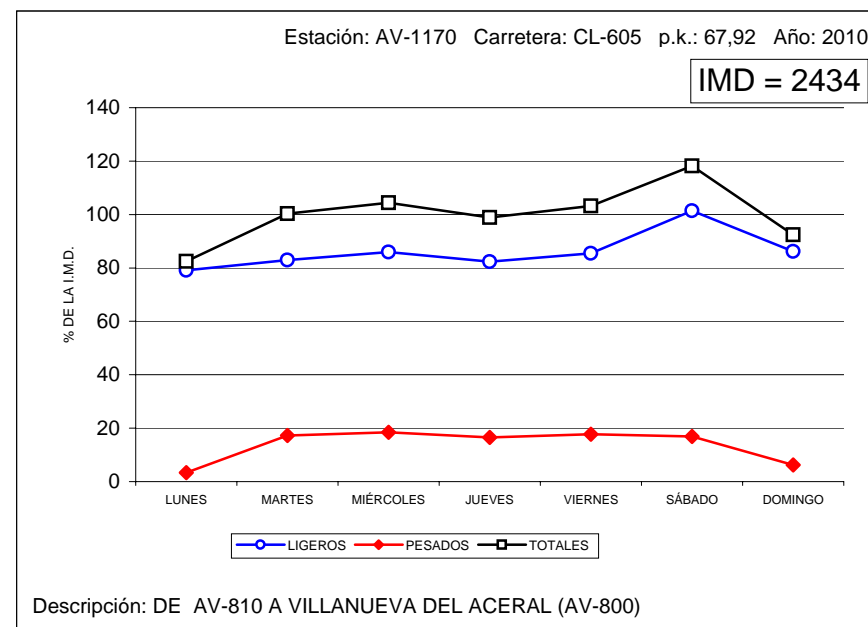
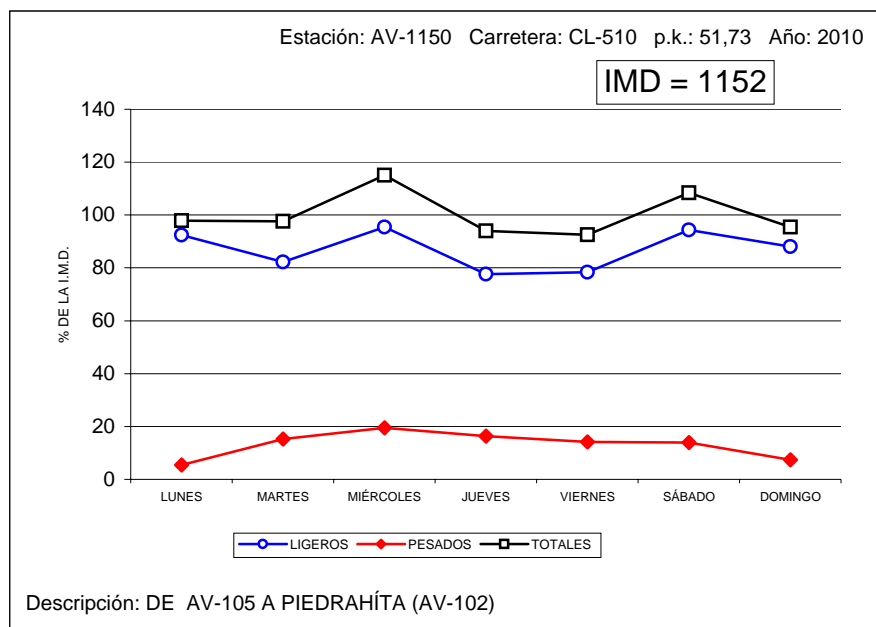



VARIACIÓN SEMANAL DEL TRÁFICO

Estación: AV-1190

Carretera: CL-610

DÍA	TOTALES		LIGEROS		PESADOS	
	Veh/día	% IMD	Veh/día	% IMD	Veh/día	% IMD
LUNES	1.295	107,7	1.171	97,4	124	10,3
MARTES	1.291	107,4	970	80,7	321	26,7
MIÉRCOLES	1.148	95,5	810	67,4	338	28,1
JUEVES	1.150	95,7	802	66,7	348	29,0
VIERNES	1.168	97,2	887	73,8	281	23,4
SÁBADO	1.286	107,0	1.034	86,0	252	21,0
DOMINGO	1.081	89,9	941	78,3	140	11,6
MEDIA LABORABLE	1.209	100,6	901	75,0	308	25,6
MEDIA SEMANAL	1.202	100,0	945	78,6	257	21,4
COEFICIENTE "S"	0,994	-	1,049	-	0,834	-

VARIACIÓN SEMANAL DEL TRÁFICO

Estación: AV-1205

Carretera: AV-102

DÍA	TOTALES		LIGEROS		PESADOS	
	Veh/día	% IMD	Veh/día	% IMD	Veh/día	% IMD
LUNES	2.241	109,3	2.134	104,1	107	5,2
MARTES	1.892	92,3	1.579	77,0	313	15,3
MIÉRCOLES	1.954	95,3	1.631	79,6	323	15,8
JUEVES	1.791	87,4	1.498	73,1	293	14,3
VIERNES	1.744	85,1	1.489	72,6	255	12,4
SÁBADO	2.559	124,8	2.291	111,8	268	13,1
DOMINGO	2.165	105,6	2.009	98,0	156	7,6
MEDIA LABORABLE	1.988	97,0	1.698	82,8	290	14,1
MEDIA SEMANAL	2.050	100,0	1.805	88,0	245	12,0
COEFICIENTE "S"	1,031	-	1,063	-	0,845	-

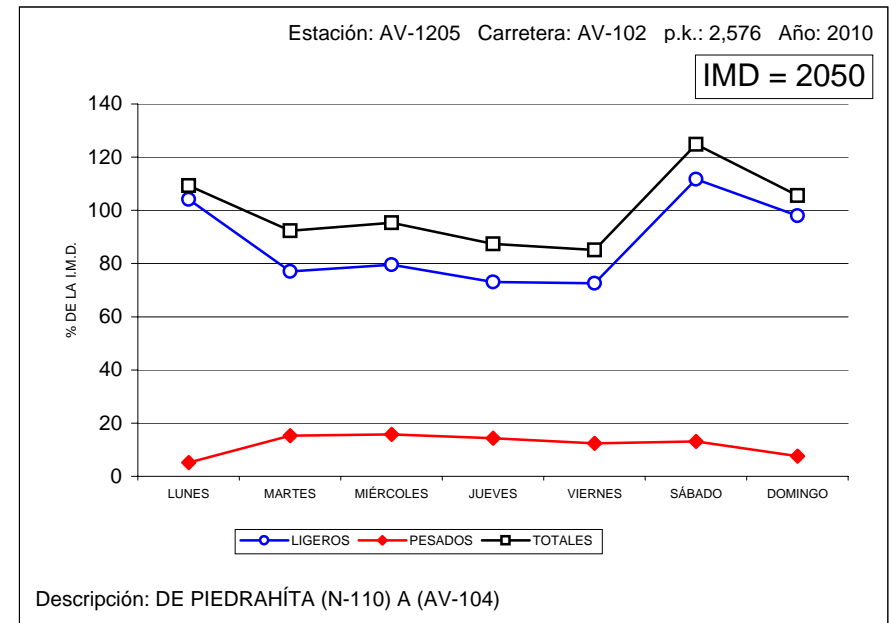
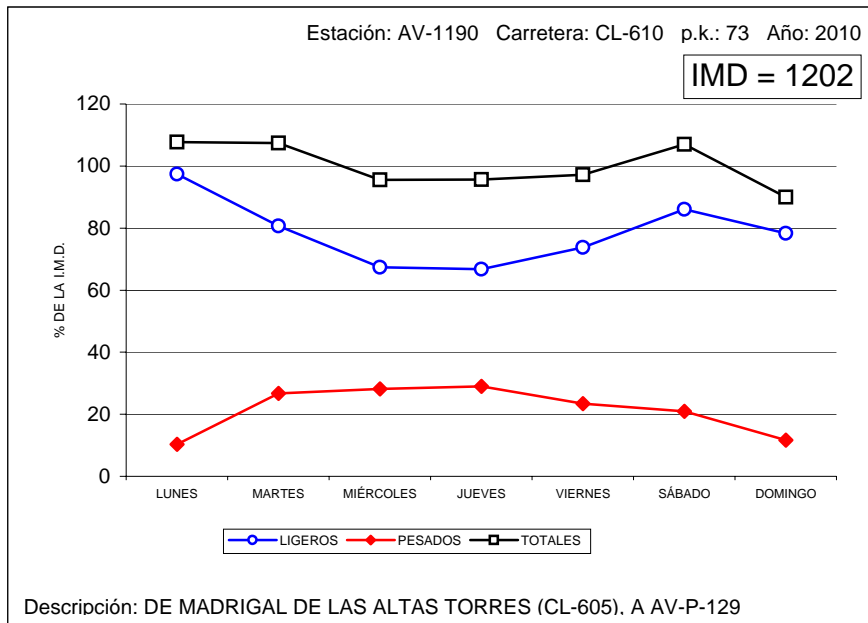



VARIACIÓN SEMANAL DEL TRÁFICO

Estación: AV-1220

Carretera: AV-110

DÍA	TOTALES		LIGEROS		PESADOS	
	Veh/día	% IMD	Veh/día	% IMD	Veh/día	% IMD
LUNES	838	115,0	806	110,6	32	4,4
MARTES	663	90,9	594	81,5	69	9,5
MIÉRCOLES	637	87,4	577	79,1	60	8,2
JUEVES	732	100,4	669	91,8	63	8,6
VIERNES	666	91,4	596	81,8	70	9,6
SÁBADO	807	110,7	739	101,4	68	9,3
DOMINGO	755	103,6	715	98,1	40	5,5
MEDIA LABORABLE	701	96,2	635	87,1	66	9,1
MEDIA SEMANAL	729	100,0	671	92,0	58	8,0
COEFICIENTE "S"	1,040	-	1,057	-	0,879	-

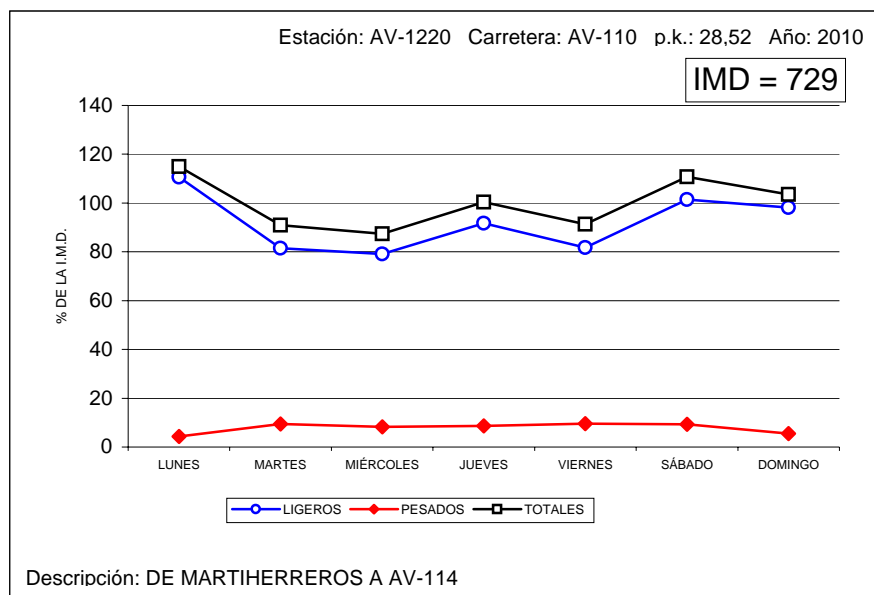



VARIACIÓN SEMANAL DEL TRÁFICO

Estación: BU-0175

Carretera: CL-629

DÍA	TOTALES		LIGEROS		PESADOS	
	Veh/día	% IMD	Veh/día	% IMD	Veh/día	% IMD
LUNES	8.261	110,6	8.050	107,8	211	2,8
MARTES	6.879	92,1	6.337	84,9	542	7,3
MIÉRCOLES	6.601	88,4	6.004	80,4	597	8,0
JUEVES	6.566	87,9	5.965	79,9	601	8,0
VIERNES	6.799	91,0	6.130	82,1	669	9,0
SÁBADO	9.076	121,5	8.487	113,6	589	7,9
DOMINGO	8.060	107,9	7.780	104,2	280	3,7
MEDIA LABORABLE	7.191	96,3	6.592	88,3	599	8,0
MEDIA SEMANAL	7.468	100,0	6.969	93,3	499	6,7
COEFICIENTE "S"	1,039	-	1,057	-	0,833	-

VARIACIÓN SEMANAL DEL TRÁFICO

Estación: BU-0575

Carretera: BU-750

DÍA	TOTALES		LIGEROS		PESADOS	
	Veh/día	% IMD	Veh/día	% IMD	Veh/día	% IMD
LUNES	3.605	111,3	3.573	110,3	32	1,0
MARTES	2.938	90,7	2.859	88,3	79	2,4
MIÉRCOLES	3.083	95,2	3.000	92,6	83	2,6
JUEVES	3.089	95,4	3.008	92,9	81	2,5
VIERNES	3.088	95,3	3.004	92,7	84	2,6
SÁBADO	3.410	105,3	3.327	102,7	83	2,6
DOMINGO	3.453	106,6	3.410	105,3	43	1,3
MEDIA LABORABLE	3.123	96,4	3.041	93,9	82	2,5
MEDIA SEMANAL	3.239	100,0	3.169	97,8	70	2,2
COEFICIENTE "S"	1,037	-	1,042	-	0,854	-

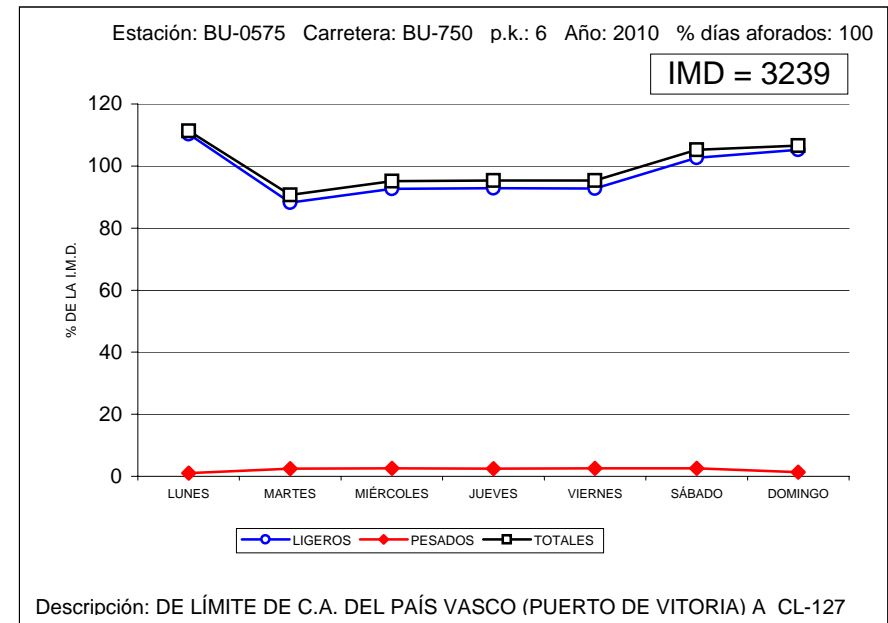
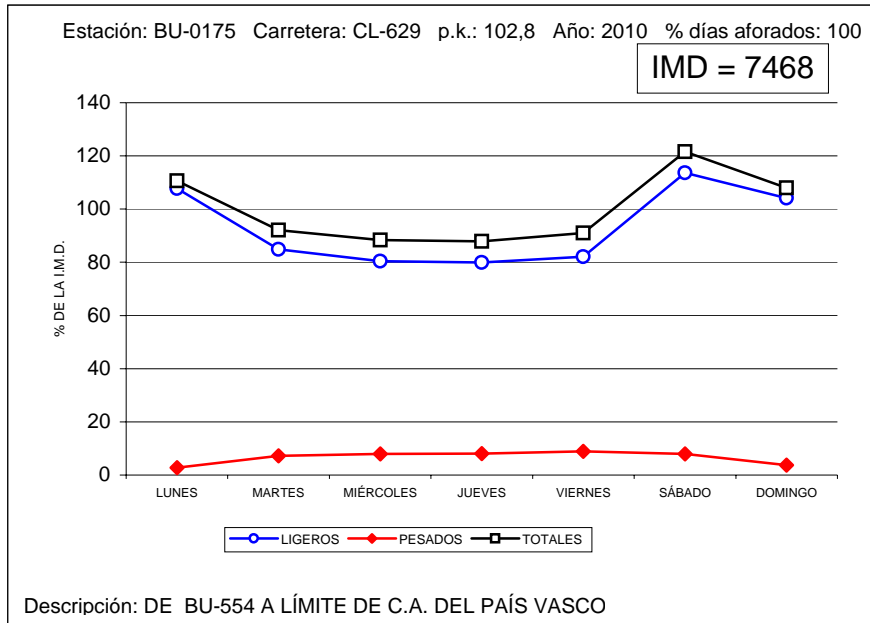



VARIACIÓN SEMANAL DEL TRÁFICO

Estación: BU-0830

Carretera: A-231

DÍA	TOTALES		LIGEROS		PESADOS	
	Veh/día	% IMD	Veh/día	% IMD	Veh/día	% IMD
LUNES	12.614	112,5	11.706	104,4	908	8,1
MARTES	11.324	101,0	9.414	83,9	1.910	17,0
MIÉRCOLES	9.743	86,9	7.619	67,9	2.124	18,9
JUEVES	9.693	86,4	7.567	67,5	2.126	19,0
VIERNES	10.451	93,2	8.358	74,5	2.093	18,7
SÁBADO	13.779	122,9	12.039	107,3	1.740	15,5
DOMINGO	10.858	96,8	9.968	88,9	890	7,9
MEDIA LABORABLE	11.009	98,2	9.011	80,3	1.998	17,8
MEDIA SEMANAL	11.216	100,0	9.531	85,0	1.685	15,0
COEFICIENTE "S"	1,019	-	1,058	-	0,843	-

VARIACIÓN SEMANAL DEL TRÁFICO

Estación: BU-1025

Carretera: BU-904

DÍA	TOTALES		LIGEROS		PESADOS	
	Veh/día	% IMD	Veh/día	% IMD	Veh/día	% IMD
LUNES	554	117,4	545	115,5	9	1,9
MARTES	393	83,3	348	73,7	45	9,5
MIÉRCOLES	399	84,5	360	76,3	39	8,3
JUEVES	427	90,5	385	81,6	42	8,9
VIERNES	400	84,7	356	75,4	44	9,3
SÁBADO	474	100,4	431	91,3	43	9,1
DOMINGO	660	139,8	634	134,3	26	5,5
MEDIA LABORABLE	419	88,8	376	79,7	43	9,1
MEDIA SEMANAL	472	100,0	437	92,6	35	7,4
COEFICIENTE "S"	1,126	-	1,162	-	0,814	-

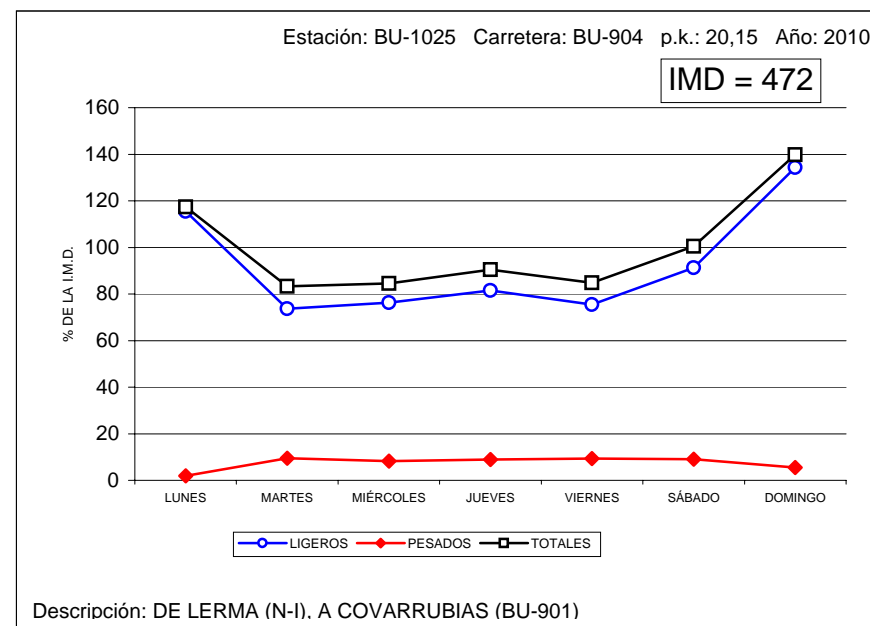
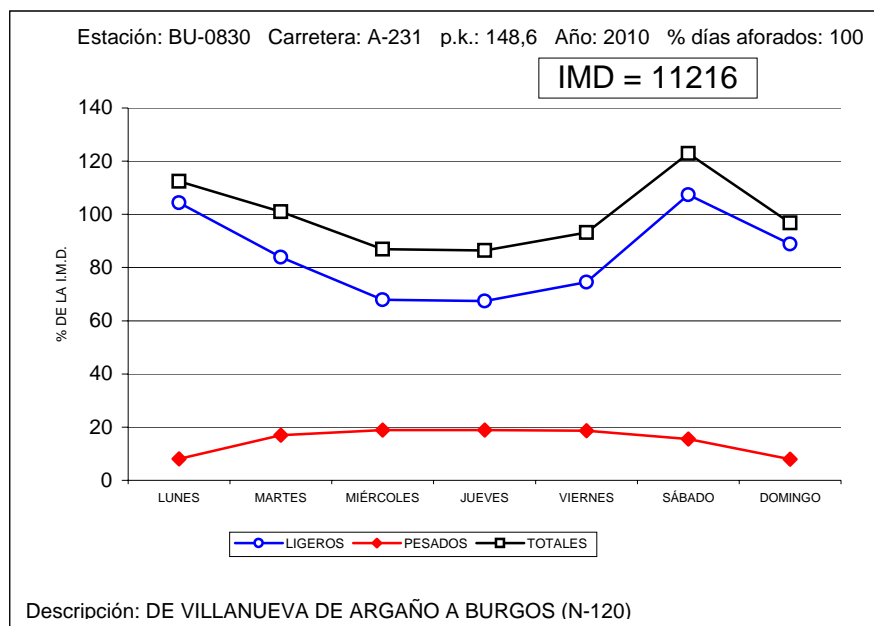



VARIACIÓN SEMANAL DEL TRÁFICO

Estación: BU-1040

Carretera: BU-925

DÍA	TOTALES		LIGEROS		PESADOS	
	Veh/día	% IMD	Veh/día	% IMD	Veh/día	% IMD
LUNES	1.529	91,4	1.492	89,2	37	2,2
MARTES	1.616	96,6	1.468	87,7	148	8,8
MIÉRCOLES	1.656	99,0	1.495	89,4	161	9,6
JUEVES	1.554	92,9	1.412	84,4	142	8,5
VIERNES	1.689	101,0	1.520	90,9	169	10,1
SÁBADO	1.946	116,3	1.800	107,6	146	8,7
DOMINGO	1.719	102,7	1.667	99,6	52	3,1
MEDIA LABORABLE	1.692	101,1	1.539	92,0	153	9,1
MEDIA SEMANAL	1.673	100,0	1.551	92,7	122	7,3
COEFICIENTE "S"	0,989	-	1,008	-	0,797	-

VARIACIÓN SEMANAL DEL TRÁFICO

Estación: BU-1060

Carretera: CL-117

DÍA	TOTALES		LIGEROS		PESADOS	
	Veh/día	% IMD	Veh/día	% IMD	Veh/día	% IMD
LUNES	1.514	87,4	1.477	85,3	37	2,1
MARTES	1.740	100,5	1.528	88,2	212	12,2
MIÉRCOLES	1.686	97,3	1.452	83,8	234	13,5
JUEVES	1.729	99,8	1.501	86,7	228	13,2
VIERNES	1.761	101,7	1.546	89,3	215	12,4
SÁBADO	2.052	118,5	1.804	104,2	248	14,3
DOMINGO	1.647	95,1	1.579	91,2	68	3,9
MEDIA LABORABLE	1.793	103,5	1.566	90,4	227	13,1
MEDIA SEMANAL	1.732	100,0	1.555	89,8	177	10,2
COEFICIENTE "S"	0,966	-	0,993	-	0,780	-

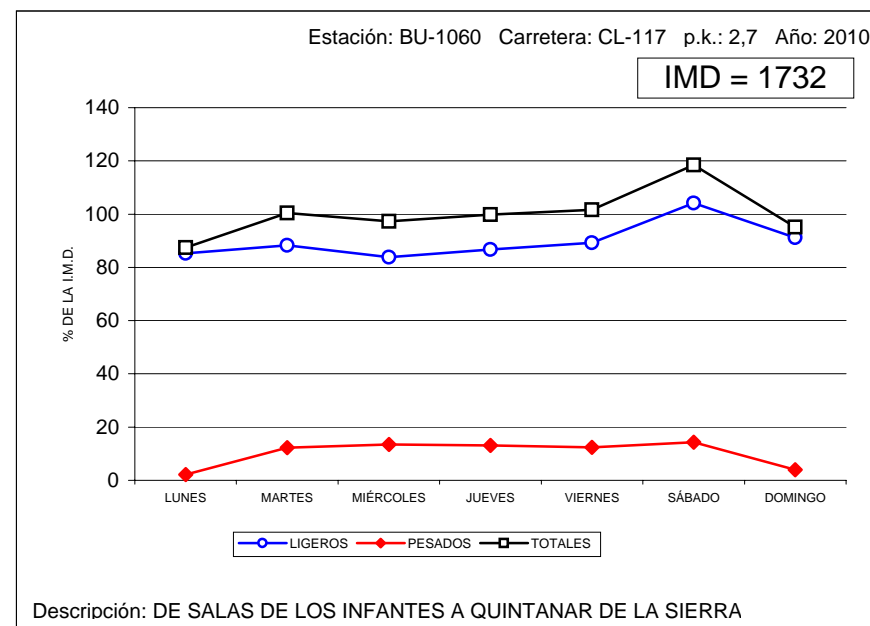
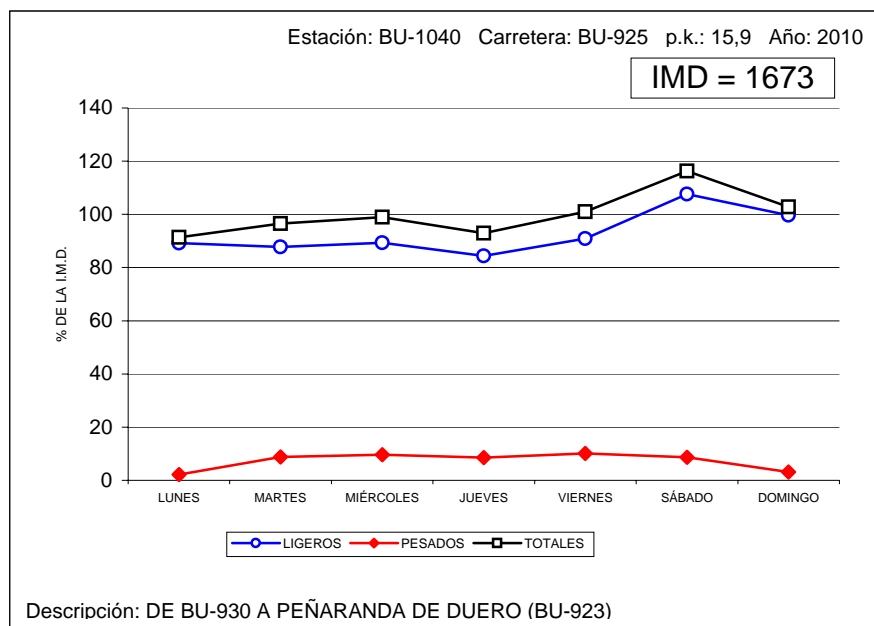



VARIACIÓN SEMANAL DEL TRÁFICO

Estación: BU-1100

Carretera: CL-603

DÍA	TOTALES		LIGEROS		PESADOS	
	Veh/día	% IMD	Veh/día	% IMD	Veh/día	% IMD
LUNES	902	89,1	876	86,6	26	2,6
MARTES	1.049	103,7	808	79,8	241	23,8
MIÉRCOLES	985	97,3	744	73,5	241	23,8
JUEVES	1.007	99,5	756	74,7	251	24,8
VIERNES	1.009	99,7	758	74,9	251	24,8
SÁBADO	1.217	120,3	977	96,5	240	23,7
DOMINGO	919	90,8	871	86,1	48	4,7
MEDIA LABORABLE	1.054	104,2	809	79,9	245	24,2
MEDIA SEMANAL	1.012	100,0	827	81,7	185	18,3
COEFICIENTE "S"	0,960	-	1,022	-	0,755	-

VARIACIÓN SEMANAL DEL TRÁFICO

Estación: BU-1110

Carretera: CL-619

DÍA	TOTALES		LIGEROS		PESADOS	
	Veh/día	% IMD	Veh/día	% IMD	Veh/día	% IMD
LUNES	1.918	89,9	1.850	86,7	68	3,2
MARTES	2.228	104,4	1.850	86,7	378	17,7
MIÉRCOLES	2.076	97,3	1.717	80,5	359	16,8
JUEVES	2.114	99,1	1.754	82,2	360	16,9
VIERNES	2.119	99,3	1.755	82,2	364	17,1
SÁBADO	2.585	121,1	2.225	104,3	360	16,9
DOMINGO	1.898	88,9	1.777	83,3	121	5,7
MEDIA LABORABLE	2.224	104,2	1.860	87,2	364	17,1
MEDIA SEMANAL	2.134	100,0	1.847	86,6	287	13,4
COEFICIENTE "S"	0,960	-	0,993	-	0,788	-

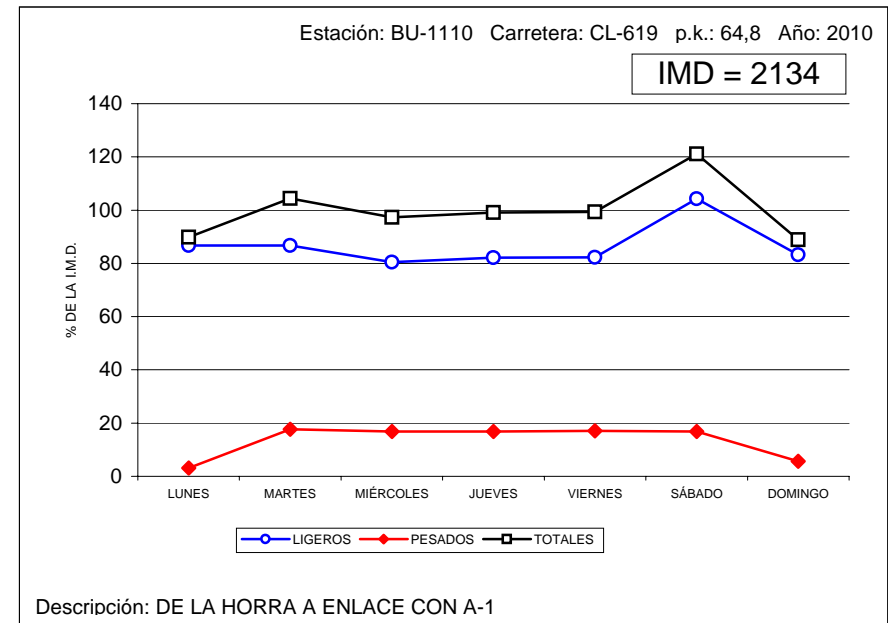
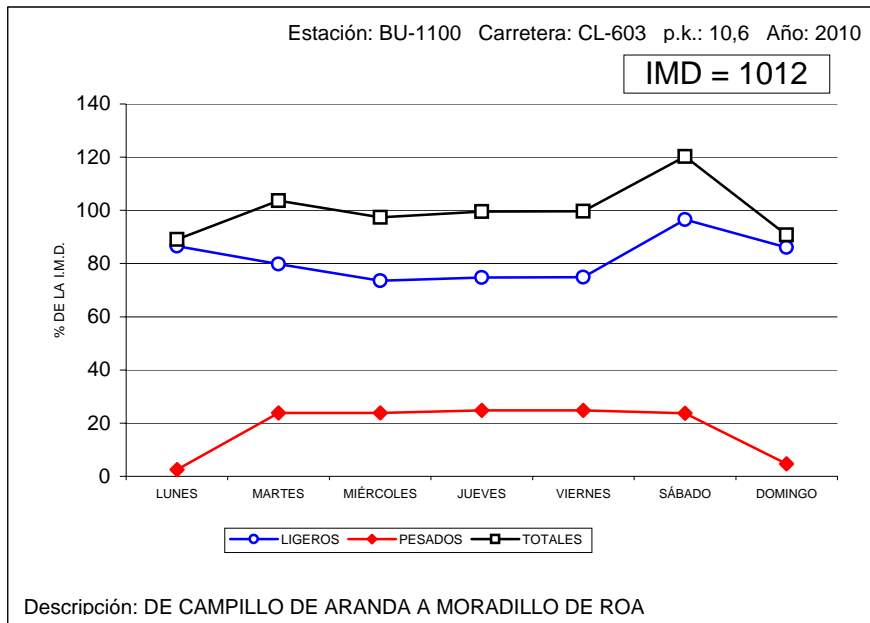



VARIACIÓN SEMANAL DEL TRÁFICO

Estación: BU-1135

Carretera: BU-627

DÍA	TOTALES		LIGEROS		PESADOS	
	Veh/día	% IMD	Veh/día	% IMD	Veh/día	% IMD
LUNES	900	95,8	879	93,6	21	2,2
MARTES	1.051	111,9	969	103,2	82	8,7
MIÉRCOLES	909	96,8	824	87,8	85	9,1
JUEVES	916	97,6	829	88,3	87	9,3
VIERNES	916	97,6	831	88,5	85	9,1
SÁBADO	1.028	109,5	936	99,7	92	9,8
DOMINGO	855	91,1	820	87,3	35	3,7
MEDIA LABORABLE	964	102,7	878	93,5	86	9,2
MEDIA SEMANAL	939	100,0	869	92,5	70	7,5
COEFICIENTE "S"	0,974	-	0,990	-	0,814	-

VARIACIÓN SEMANAL DEL TRÁFICO

Estación: BU-1155

Carretera: CL-629

DÍA	TOTALES		LIGEROS		PESADOS	
	Veh/día	% IMD	Veh/día	% IMD	Veh/día	% IMD
LUNES	1.621	111,2	1.568	107,5	53	3,6
MARTES	1.401	96,1	1.260	86,4	141	9,7
MIÉRCOLES	1.219	83,6	1.096	75,2	123	8,4
JUEVES	1.301	89,2	1.156	79,3	145	9,9
VIERNES	1.345	92,2	1.202	82,4	143	9,8
SÁBADO	1.944	133,3	1.800	123,5	144	9,9
DOMINGO	1.372	94,1	1.288	88,3	84	5,8
MEDIA LABORABLE	1.442	98,9	1.303	89,4	139	9,5
MEDIA SEMANAL	1.458	100,0	1.339	91,8	119	8,2
COEFICIENTE "S"	1,011	-	1,028	-	0,856	-

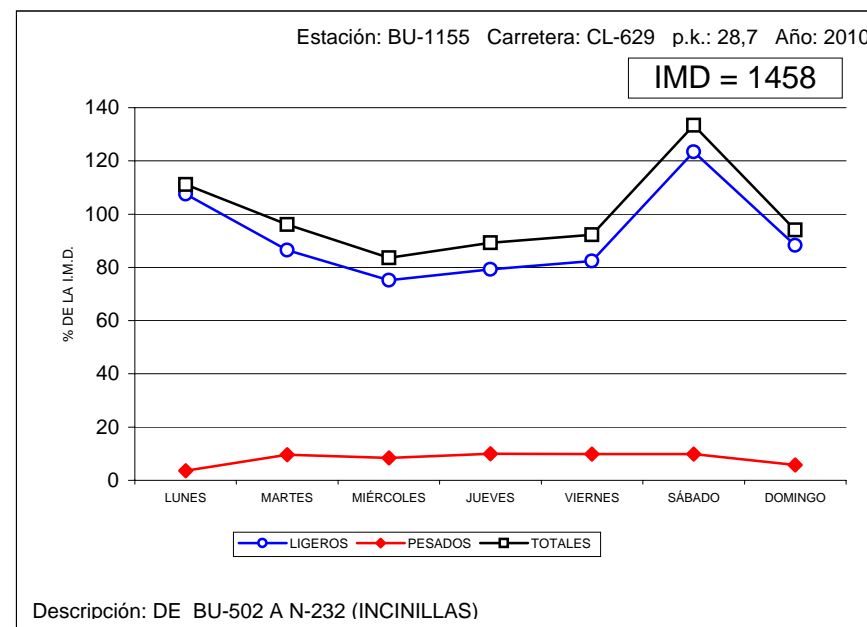
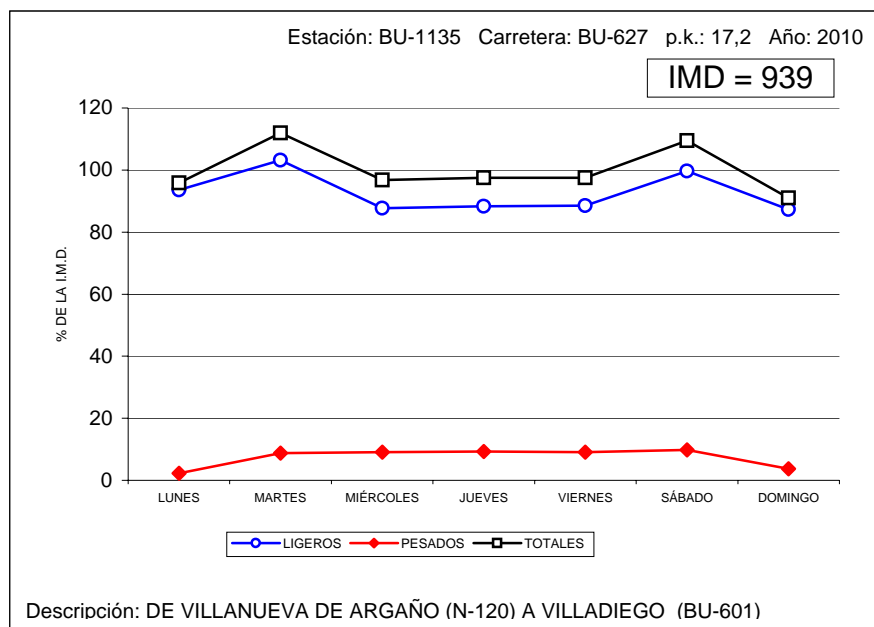



VARIACIÓN SEMANAL DEL TRÁFICO

Estación: BU-1170

Carretera: CL-629

DÍA	TOTALES		LIGEROS		PESADOS	
	Veh/día	% IMD	Veh/día	% IMD	Veh/día	% IMD
LUNES	3.213	133,3	3.073	127,5	140	5,8
MARTES	2.048	84,9	1.790	74,2	258	10,7
MIÉRCOLES	1.800	74,7	1.557	64,6	243	10,1
JUEVES	1.858	77,1	1.607	66,7	251	10,4
VIERNES	2.078	86,2	1.794	74,4	284	11,8
SÁBADO	3.202	132,8	2.917	121,0	285	11,8
DOMINGO	2.678	111,1	2.459	102,0	219	9,1
MEDIA LABORABLE	2.197	91,1	1.933	80,2	264	10,9
MEDIA SEMANAL	2.411	100,0	2.171	90,0	240	10,0
COEFICIENTE "S"	1,097	-	1,123	-	0,909	-

VARIACIÓN SEMANAL DEL TRÁFICO

Estación: BU-1205

Carretera: BU-526

DÍA	TOTALES		LIGEROS		PESADOS	
	Veh/día	% IMD	Veh/día	% IMD	Veh/día	% IMD
LUNES	667	115,6	642	111,3	25	4,3
MARTES	463	80,2	389	67,4	74	12,8
MIÉRCOLES	511	88,6	422	73,1	89	15,4
JUEVES	455	78,9	368	63,8	87	15,1
VIERNES	517	89,6	418	72,4	99	17,2
SÁBADO	702	121,7	637	110,4	65	11,3
DOMINGO	727	126,0	679	117,7	48	8,3
MEDIA LABORABLE	530	91,9	447	77,5	83	14,4
MEDIA SEMANAL	577	100,0	508	88,0	69	12,0
COEFICIENTE "S"	1,089	-	1,136	-	0,831	-

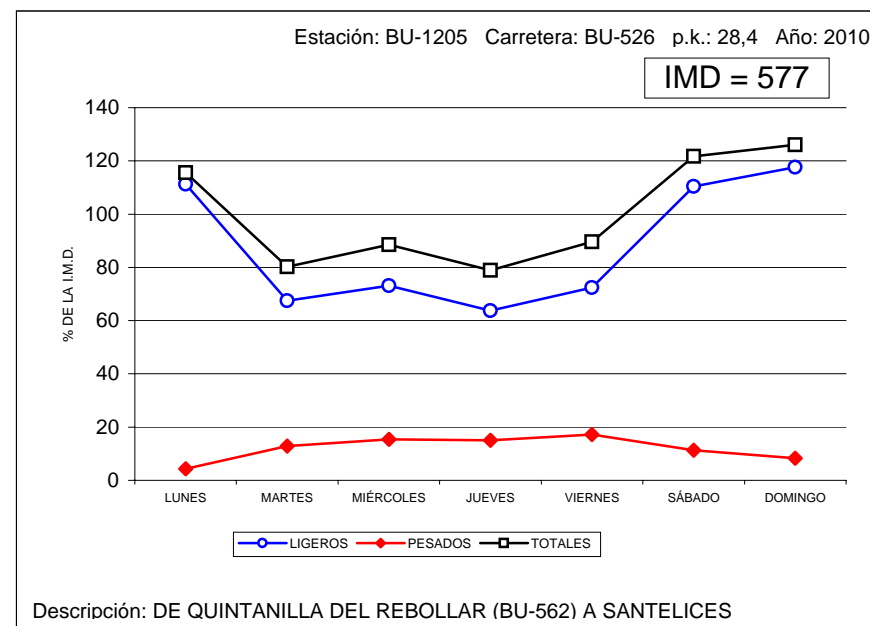
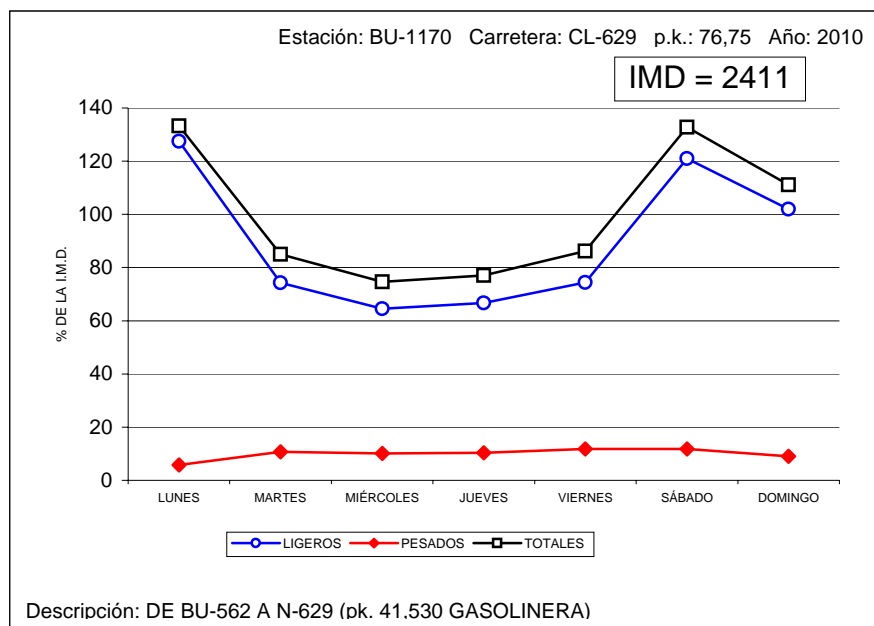



VARIACIÓN SEMANAL DEL TRÁFICO

Estación: BU-1410

Carretera: BU-550

DÍA	TOTALES		LIGEROS		PESADOS	
	Veh/día	% IMD	Veh/día	% IMD	Veh/día	% IMD
LUNES	1.691	160,9	1.620	154,1	71	6,8
MARTES	715	68,0	616	58,6	99	9,4
MIÉRCOLES	666	63,4	562	53,5	104	9,9
JUEVES	682	64,9	573	54,5	109	10,4
VIERNES	798	75,9	668	63,6	130	12,4
SÁBADO	1.405	133,7	1.237	117,7	168	16,0
DOMINGO	1.404	133,6	1.292	122,9	112	10,7
MEDIA LABORABLE	853	81,2	731	69,6	122	11,6
MEDIA SEMANAL	1.051	100,0	938	89,2	113	10,8
COEFICIENTE "S"	1,232	-	1,283	-	0,926	-

VARIACIÓN SEMANAL DEL TRÁFICO

Estación: BU-1445

Carretera: CL-628

DÍA	TOTALES		LIGEROS		PESADOS	
	Veh/día	% IMD	Veh/día	% IMD	Veh/día	% IMD
LUNES	2.913	65,8	2.806	63,4	107	2,4
MARTES	4.884	110,3	4.484	101,3	400	9,0
MIÉRCOLES	4.601	104,0	4.202	94,9	399	9,0
JUEVES	4.661	105,3	4.241	95,8	420	9,5
VIERNES	4.766	107,7	4.357	98,4	409	9,2
SÁBADO	5.356	121,0	4.932	111,4	424	9,6
DOMINGO	3.807	86,0	3.654	82,6	153	3,5
MEDIA LABORABLE	4.853	109,6	4.443	100,4	410	9,3
MEDIA SEMANAL	4.426	100,0	4.096	92,5	330	7,5
COEFICIENTE "S"	0,912	-	0,922	-	0,805	-

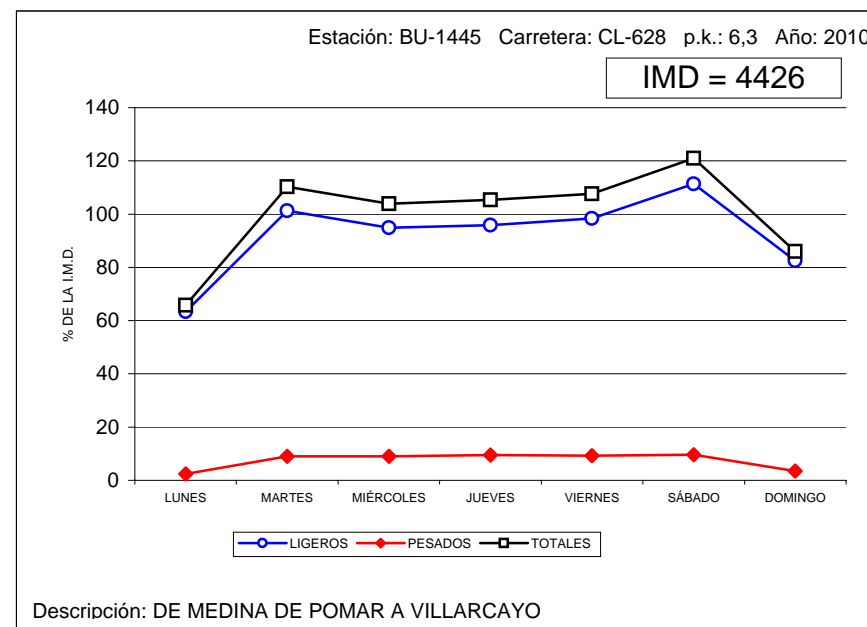
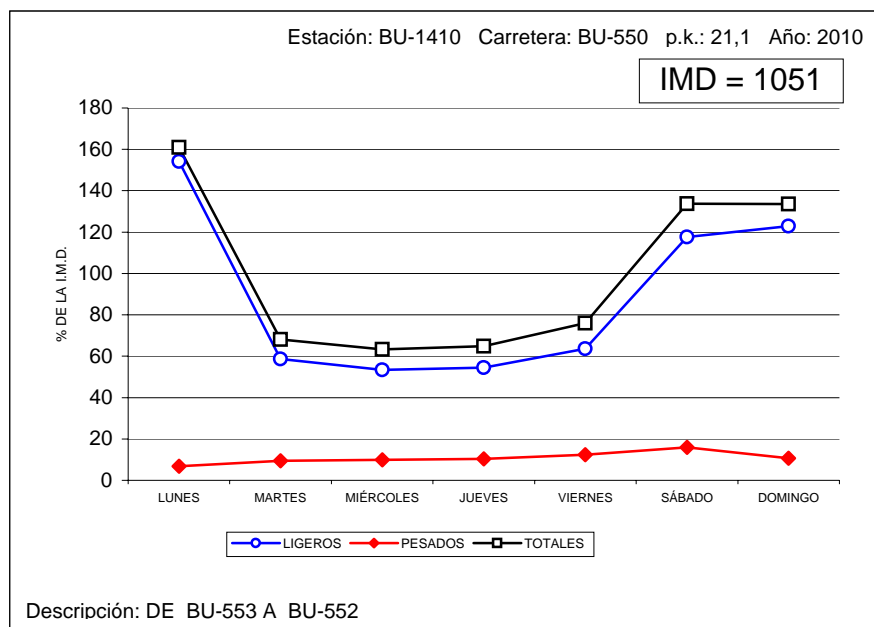



VARIACIÓN SEMANAL DEL TRÁFICO

Estación: BU-1550

Carretera: BU-740

DÍA	TOTALES		LIGEROS		PESADOS	
	Veh/día	% IMD	Veh/día	% IMD	Veh/día	% IMD
LUNES	4.032	60,4	3.925	58,8	107	1,6
MARTES	7.344	110,0	6.478	97,1	866	13,0
MIÉRCOLES	7.444	111,5	6.544	98,1	900	13,5
JUEVES	7.559	113,3	6.717	100,6	842	12,6
VIERNES	7.313	109,6	6.430	96,3	883	13,2
SÁBADO	7.562	113,3	6.715	100,6	847	12,7
DOMINGO	5.474	82,0	5.224	78,3	250	3,7
MEDIA LABORABLE	7.444	111,5	6.577	98,5	867	13,0
MEDIA SEMANAL	6.674	100,0	6.004	90,0	670	10,0
COEFICIENTE "S"	0,897	-	0,913	-	0,773	-

VARIACIÓN SEMANAL DEL TRÁFICO

Estación: BU-1655

Carretera: BU-910

DÍA	TOTALES		LIGEROS		PESADOS	
	Veh/día	% IMD	Veh/día	% IMD	Veh/día	% IMD
LUNES	916	108,8	902	107,1	14	1,7
MARTES	765	90,9	686	81,5	79	9,4
MIÉRCOLES	744	88,4	670	79,6	74	8,8
JUEVES	771	91,6	693	82,3	78	9,3
VIERNES	796	94,5	705	83,7	91	10,8
SÁBADO	972	115,4	886	105,2	86	10,2
DOMINGO	935	111,0	898	106,7	37	4,4
MEDIA LABORABLE	810	96,2	728	86,5	82	9,7
MEDIA SEMANAL	842	100,0	776	92,2	66	7,8
COEFICIENTE "S"	1,040	-	1,066	-	0,805	-

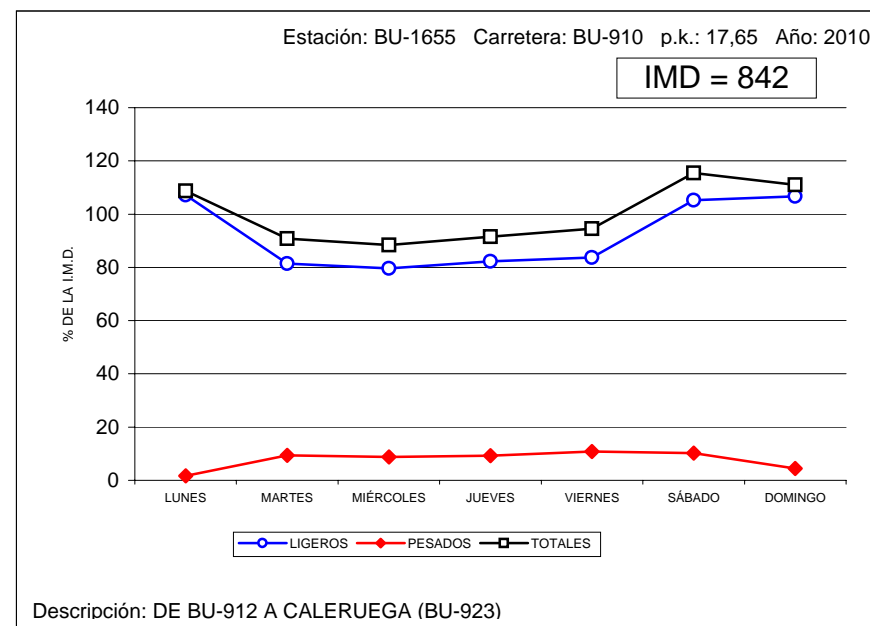
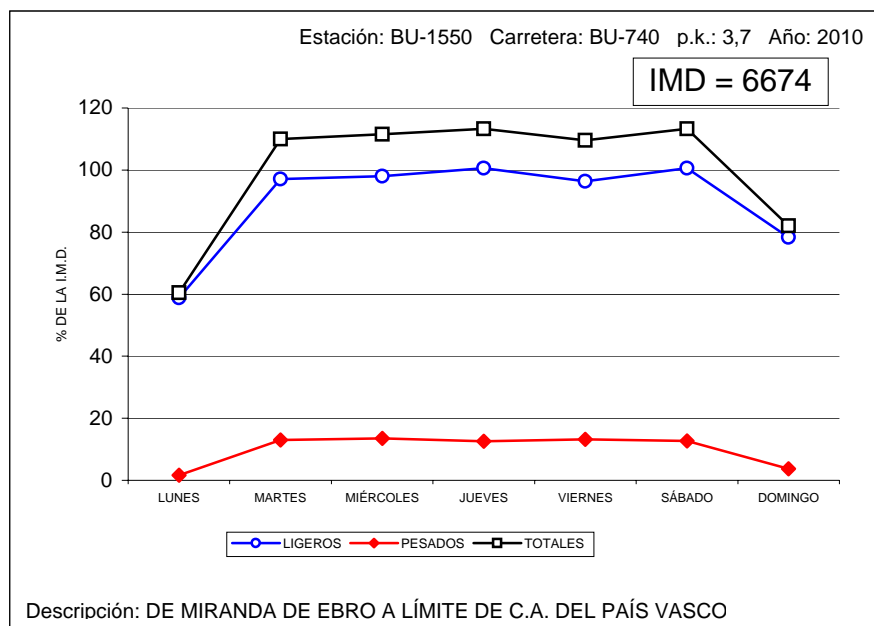



VARIACIÓN SEMANAL DEL TRÁFICO

Estación: LE-0070

Carretera: CL-622

DÍA	TOTALES		LIGEROS		PESADOS	
	Veh/día	% IMD	Veh/día	% IMD	Veh/día	% IMD
LUNES	3.690	86,4	3.626	84,9	64	1,5
MARTES	4.620	108,1	4.294	100,5	326	7,6
MIÉRCOLES	4.350	101,8	4.026	94,2	324	7,6
JUEVES	4.427	103,6	4.089	95,7	338	7,9
VIERNES	4.447	104,1	4.117	96,4	330	7,7
SÁBADO	4.730	110,7	4.412	103,3	318	7,4
DOMINGO	3.632	85,0	3.518	82,4	114	2,7
MEDIA LABORABLE	4.515	105,7	4.188	98,0	327	7,7
MEDIA SEMANAL	4.272	100,0	4.013	93,9	259	6,1
COEFICIENTE "S"	0,946	-	0,958	-	0,792	-

VARIACIÓN SEMANAL DEL TRÁFICO

Estación: LE-0190

Carretera: CL-631

DÍA	TOTALES		LIGEROS		PESADOS	
	Veh/día	% IMD	Veh/día	% IMD	Veh/día	% IMD
LUNES	3.245	76,4	3.129	73,7	116	2,7
MARTES	4.703	110,7	4.099	96,5	604	14,2
MIÉRCOLES	4.314	101,6	3.741	88,1	573	13,5
JUEVES	4.407	103,8	3.834	90,3	573	13,5
VIERNES	4.440	104,5	3.847	90,6	593	14,0
SÁBADO	4.851	114,2	4.250	100,1	601	14,2
DOMINGO	3.750	88,3	3.575	84,2	175	4,1
MEDIA LABORABLE	4.544	107,0	3.955	93,1	589	13,9
MEDIA SEMANAL	4.247	100,0	3.784	89,1	463	10,9
COEFICIENTE "S"	0,935	-	0,957	-	0,786	-

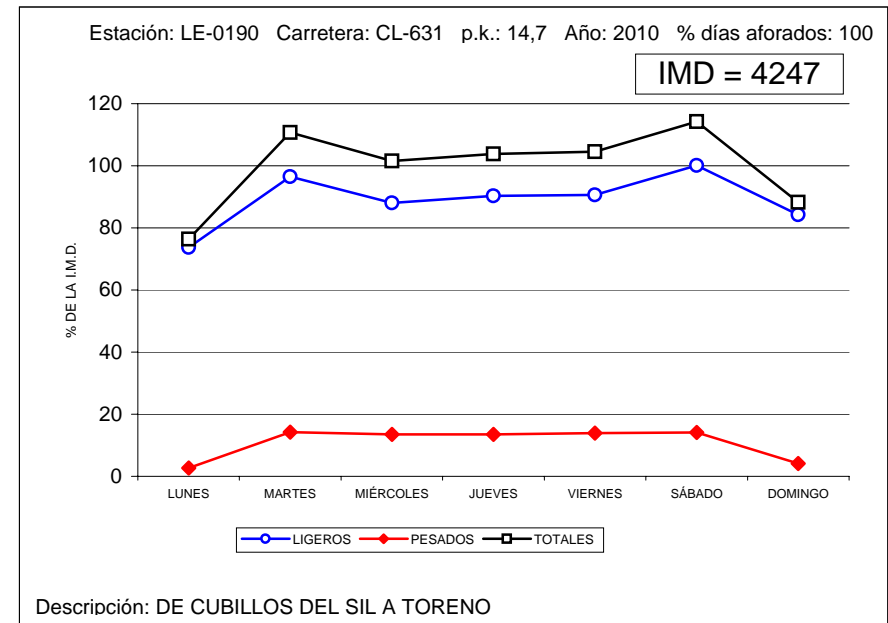
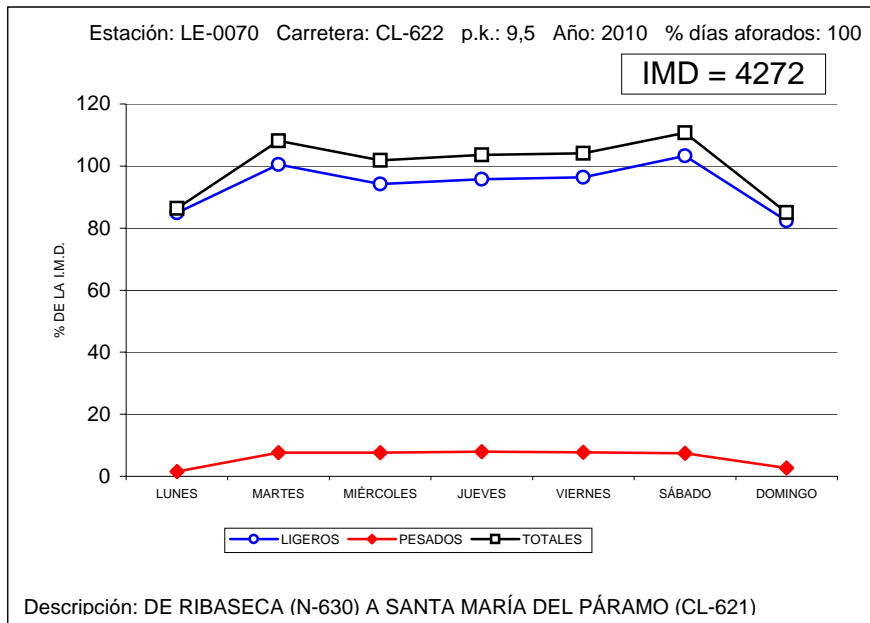



VARIACIÓN SEMANAL DEL TRÁFICO

Estación: LE-0370

Carretera: LE-420

DÍA	TOTALES		LIGEROS		PESADOS	
	Veh/día	% IMD	Veh/día	% IMD	Veh/día	% IMD
LUNES	3.601	78,1	3.476	75,4	125	2,7
MARTES	4.852	105,3	4.335	94,1	517	11,2
MIÉRCOLES	4.687	101,7	4.157	90,2	530	11,5
JUEVES	4.771	103,5	4.228	91,8	543	11,8
VIERNES	4.820	104,6	4.282	92,9	538	11,7
SÁBADO	5.138	111,5	4.629	100,5	509	11,0
DOMINGO	4.372	94,9	4.146	90,0	226	4,9
MEDIA LABORABLE	4.854	105,3	4.327	93,9	527	11,4
MEDIA SEMANAL	4.608	100,0	4.181	90,7	427	9,3
COEFICIENTE "S"	0,949	-	0,966	-	0,810	-

VARIACIÓN SEMANAL DEL TRÁFICO

Estación: LE-0630

Carretera: A-231

DÍA	TOTALES		LIGEROS		PESADOS	
	Veh/día	% IMD	Veh/día	% IMD	Veh/día	% IMD
LUNES	9.509	100,6	8.475	89,7	1.034	10,9
MARTES	10.132	107,2	7.896	83,5	2.236	23,7
MIÉRCOLES	8.571	90,7	5.966	63,1	2.605	27,6
JUEVES	8.816	93,3	6.090	64,4	2.726	28,8
VIERNES	9.240	97,7	6.511	68,9	2.729	28,9
SÁBADO	11.567	122,4	9.148	96,8	2.419	25,6
DOMINGO	8.290	87,7	7.049	74,6	1.241	13,1
MEDIA LABORABLE	9.673	102,3	7.130	75,4	2.543	26,9
MEDIA SEMANAL	9.453	100,0	7.310	77,3	2.143	22,7
COEFICIENTE "S"	0,977	-	1,025	-	0,843	-

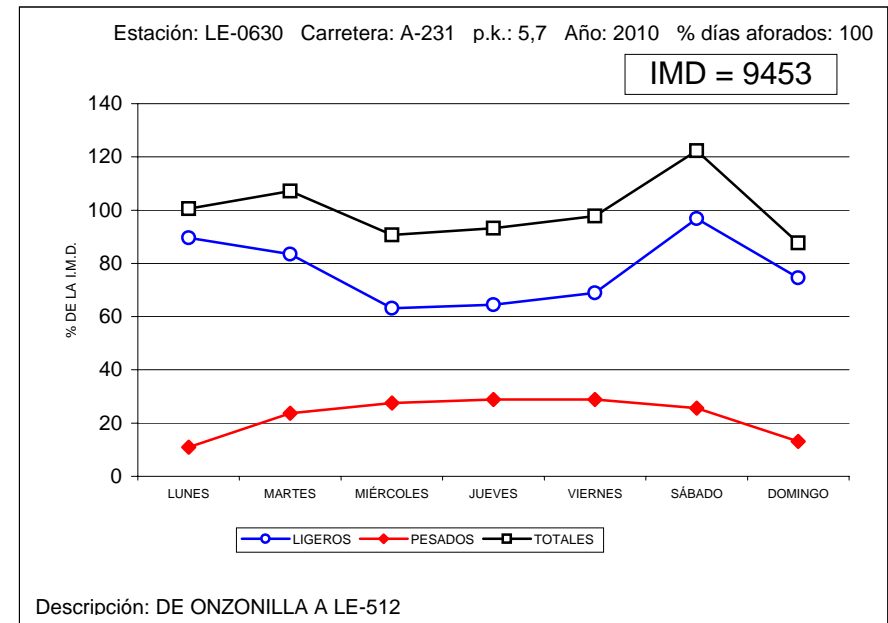
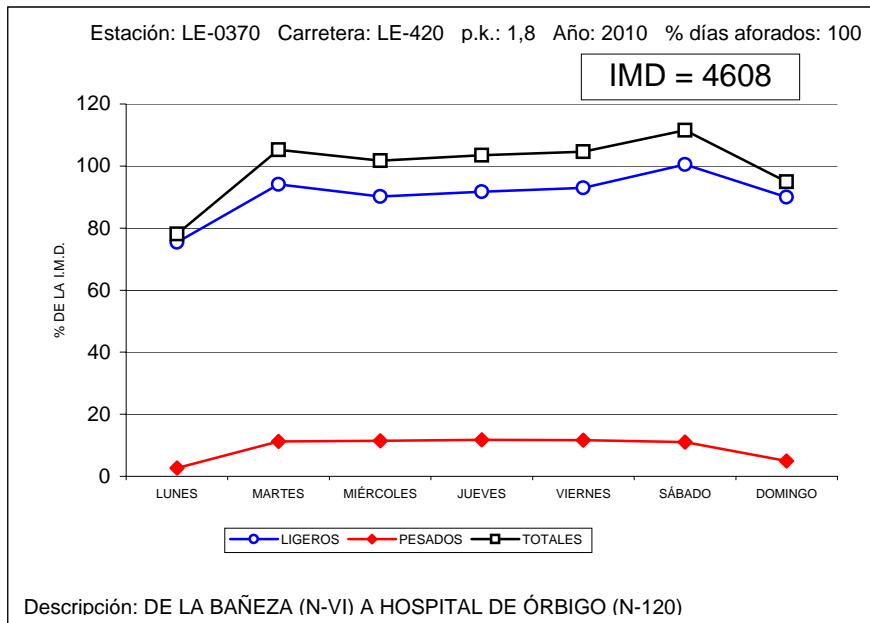



VARIACIÓN SEMANAL DEL TRÁFICO

Estación: LE-1045

Carretera: CL-621

DÍA	TOTALES		LIGEROS		PESADOS	
	Veh/día	% IMD	Veh/día	% IMD	Veh/día	% IMD
LUNES	2.959	83,4	2.873	81,0	86	2,4
MARTES	3.748	105,7	3.104	87,5	644	18,2
MIÉRCOLES	3.630	102,3	2.983	84,1	647	18,2
JUEVES	3.624	102,2	3.001	84,6	623	17,6
VIERNES	3.887	109,6	3.262	92,0	625	17,6
SÁBADO	4.011	113,1	3.359	94,7	652	18,4
DOMINGO	2.970	83,7	2.778	78,3	192	5,4
MEDIA LABORABLE	3.780	106,6	3.142	88,6	638	18,0
MEDIA SEMANAL	3.547	100,0	3.051	86,0	496	14,0
COEFICIENTE "S"	0,938	-	0,971	-	0,777	-

VARIACIÓN SEMANAL DEL TRÁFICO

Estación: LE-1090

Carretera: LE-125

DÍA	TOTALES		LIGEROS		PESADOS	
	Veh/día	% IMD	Veh/día	% IMD	Veh/día	% IMD
LUNES	1.013	98,8	990	96,6	23	2,2
MARTES	1.022	99,7	932	90,9	90	8,8
MIÉRCOLES	986	96,2	878	85,7	108	10,5
JUEVES	924	90,1	826	80,6	98	9,6
VIERNES	974	95,0	874	85,3	100	9,8
SÁBADO	1.103	107,6	1.009	98,4	94	9,2
DOMINGO	1.150	112,2	1.111	108,4	39	3,8
MEDIA LABORABLE	1.002	97,8	904	88,2	98	9,6
MEDIA SEMANAL	1.025	100,0	946	92,3	79	7,7
COEFICIENTE "S"	1,023	-	1,046	-	0,806	-

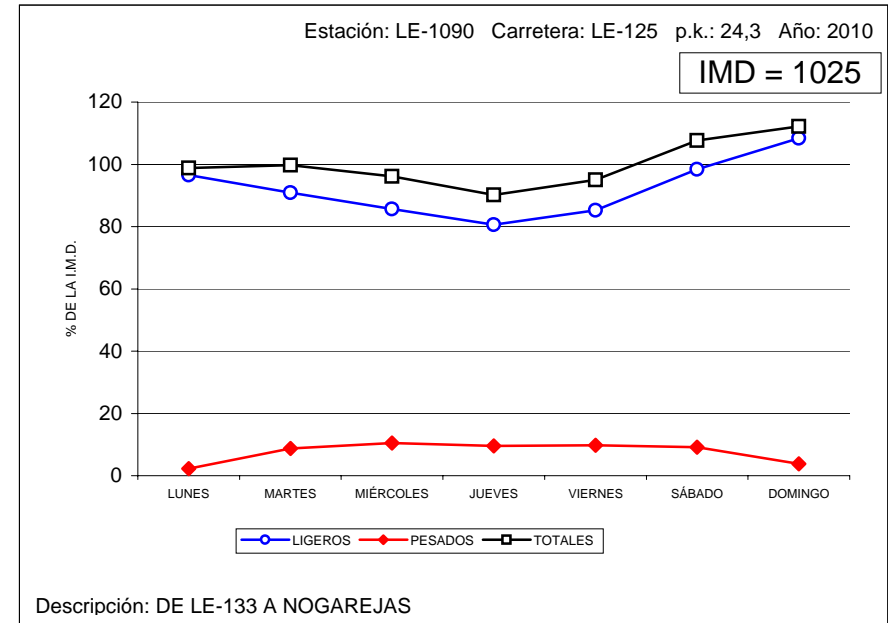
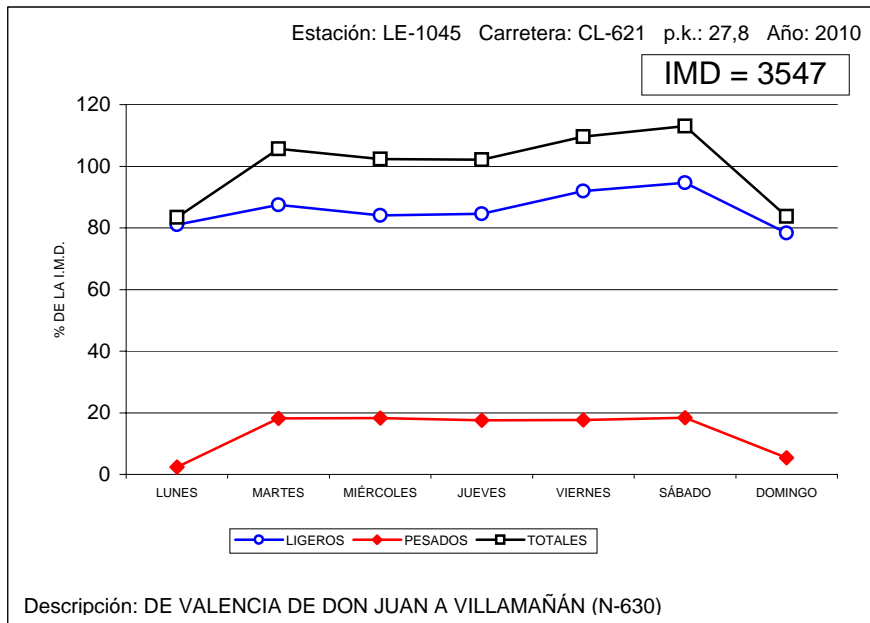



VARIACIÓN SEMANAL DEL TRÁFICO

Estación: LE-1105

Carretera: CL-623

DÍA	TOTALES		LIGEROS		PESADOS	
	Veh/día	% IMD	Veh/día	% IMD	Veh/día	% IMD
LUNES	9.559	79,4	9.488	78,8	71	0,6
MARTES	12.243	101,7	11.892	98,8	351	2,9
MIÉRCOLES	12.164	101,0	11.806	98,0	358	3,0
JUEVES	12.624	104,8	12.221	101,5	403	3,3
VIERNES	12.749	105,9	12.358	102,6	391	3,2
SÁBADO	13.728	114,0	13.361	111,0	367	3,0
DOMINGO	11.222	93,2	11.075	92,0	147	1,2
MEDIA LABORABLE	12.702	105,5	12.328	102,4	374	3,1
MEDIA SEMANAL	12.042	100,0	11.743	97,5	299	2,5
COEFICIENTE "S"	0,948	-	0,953	-	0,799	-

VARIACIÓN SEMANAL DEL TRÁFICO

Estación: LE-1110

Carretera: CL-626

DÍA	TOTALES		LIGEROS		PESADOS	
	Veh/día	% IMD	Veh/día	% IMD	Veh/día	% IMD
LUNES	3.802	109,9	3.646	105,4	156	4,5
MARTES	3.394	98,1	3.024	87,4	370	10,7
MIÉRCOLES	3.289	95,1	2.903	84,0	386	11,2
JUEVES	3.319	96,0	2.912	84,2	407	11,8
VIERNES	3.207	92,7	2.842	82,2	365	10,6
SÁBADO	3.840	111,0	3.462	100,1	378	10,9
DOMINGO	3.358	97,1	3.194	92,4	164	4,7
MEDIA LABORABLE	3.410	98,6	3.029	87,6	381	11,0
MEDIA SEMANAL	3.458	100,0	3.140	90,8	318	9,2
COEFICIENTE "S"	1,014	-	1,037	-	0,835	-

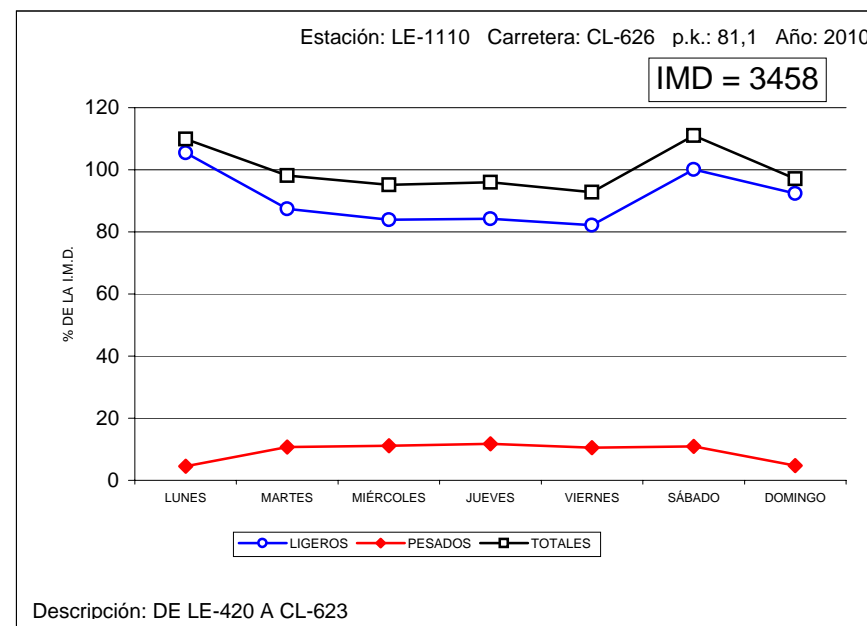
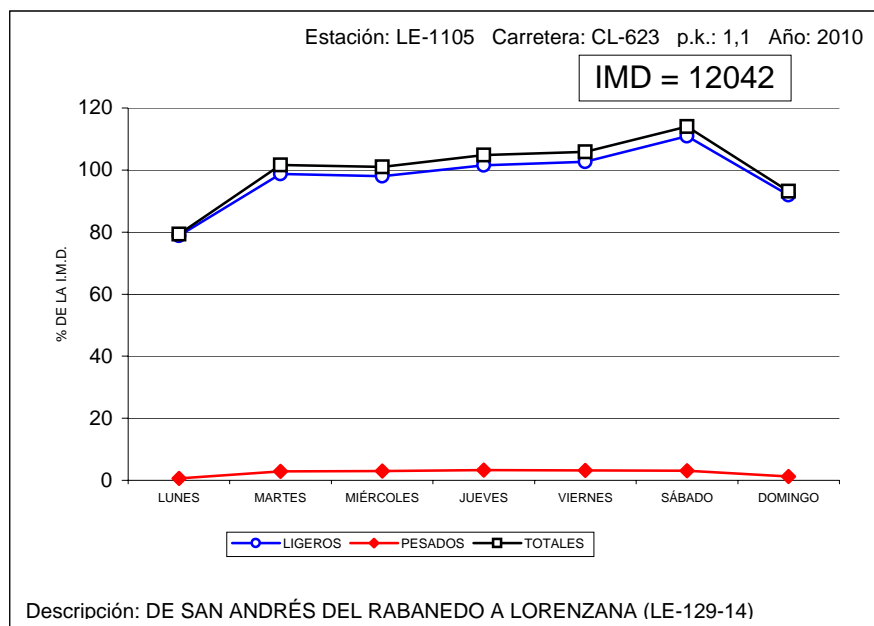



VARIACIÓN SEMANAL DEL TRÁFICO

Estación: LE-1120

Carretera: CL-626

DÍA	TOTALES		LIGEROS		PESADOS	
	Veh/día	% IMD	Veh/día	% IMD	Veh/día	% IMD
LUNES	2.041	120,1	1.993	117,3	48	2,8
MARTES	1.588	93,5	1.360	80,0	228	13,4
MIÉRCOLES	1.409	82,9	1.169	68,8	240	14,1
JUEVES	1.594	93,8	1.379	81,2	215	12,7
VIERNES	1.486	87,5	1.264	74,4	222	13,1
SÁBADO	2.068	121,7	1.842	108,4	226	13,3
DOMINGO	1.705	100,4	1.617	95,2	88	5,2
MEDIA LABORABLE	1.629	95,9	1.403	82,6	226	13,3
MEDIA SEMANAL	1.699	100,0	1.518	89,3	181	10,7
COEFICIENTE "S"	1,043	-	1,082	-	0,801	-

VARIACIÓN SEMANAL DEL TRÁFICO

Estación: LE-1340

Carretera: LE-331

DÍA	TOTALES		LIGEROS		PESADOS	
	Veh/día	% IMD	Veh/día	% IMD	Veh/día	% IMD
LUNES	1.726	139,8	1.651	133,7	75	6,1
MARTES	1.216	98,5	1.068	86,5	148	12,0
MIÉRCOLES	971	78,6	837	67,8	134	10,9
JUEVES	901	73,0	770	62,3	131	10,6
VIERNES	984	79,7	847	68,6	137	11,1
SÁBADO	1.234	99,9	1.085	87,9	149	12,1
DOMINGO	1.614	130,7	1.531	124,0	83	6,7
MEDIA LABORABLE	1.061	85,9	921	74,6	140	11,3
MEDIA SEMANAL	1.235	100,0	1.113	90,1	122	9,9
COEFICIENTE "S"	1,164	-	1,208	-	0,871	-

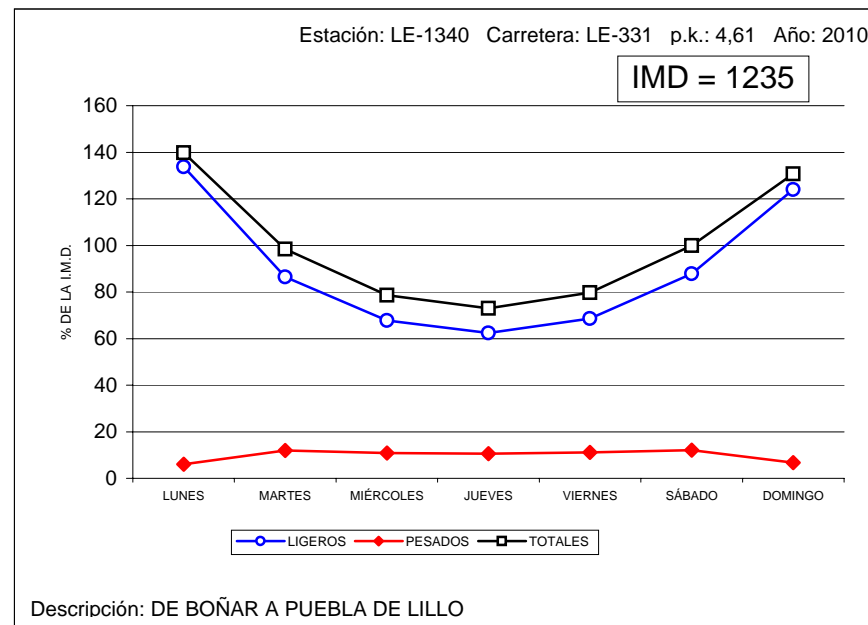
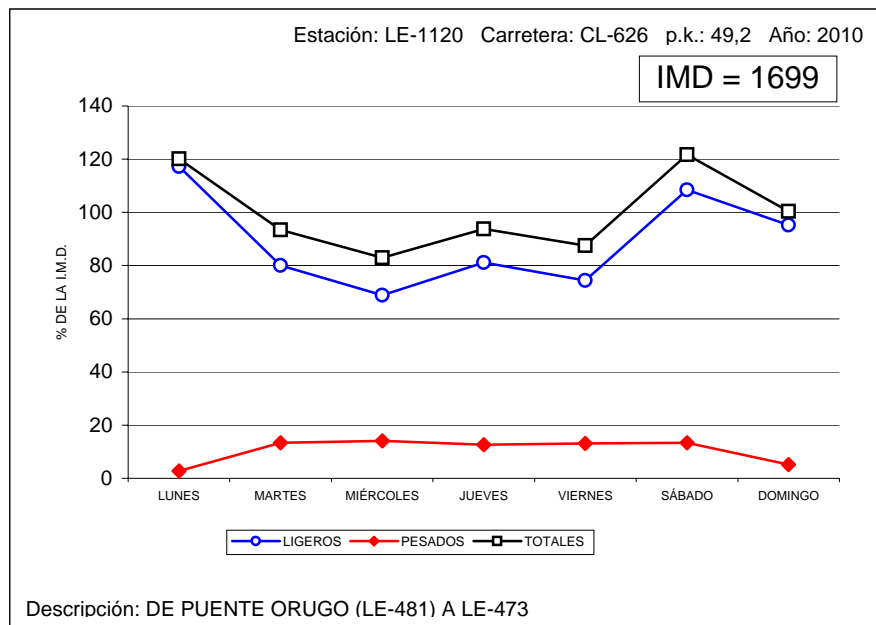



VARIACIÓN SEMANAL DEL TRÁFICO

Estación: LE-1395

Carretera: LE-420

DÍA	TOTALES		LIGEROS		PESADOS	
	Veh/día	% IMD	Veh/día	% IMD	Veh/día	% IMD
LUNES	2.073	117,3	2.048	115,8	25	1,4
MARTES	1.805	102,1	1.660	93,9	145	8,2
MIÉRCOLES	1.638	92,6	1.496	84,6	142	8,0
JUEVES	1.705	96,4	1.555	88,0	150	8,5
VIERNES	1.632	92,3	1.478	83,6	154	8,7
SÁBADO	1.850	104,6	1.703	96,3	147	8,3
DOMINGO	1.673	94,6	1.618	91,5	55	3,1
MEDIA LABORABLE	1.726	97,6	1.579	89,3	147	8,3
MEDIA SEMANAL	1.768	100,0	1.651	93,4	117	6,6
COEFICIENTE "S"	1,024	-	1,046	-	0,796	-

VARIACIÓN SEMANAL DEL TRÁFICO

Estación: LE-1490

Carretera: LE-521

DÍA	TOTALES		LIGEROS		PESADOS	
	Veh/día	% IMD	Veh/día	% IMD	Veh/día	% IMD
LUNES	428	77,4	406	73,4	22	4,0
MARTES	551	99,6	454	82,1	97	17,5
MIÉRCOLES	557	100,7	458	82,8	99	17,9
JUEVES	602	108,9	483	87,3	119	21,5
VIERNES	608	109,9	495	89,5	113	20,4
SÁBADO	619	111,9	512	92,6	107	19,3
DOMINGO	505	91,3	452	81,7	53	9,6
MEDIA LABORABLE	587	106,1	480	86,8	107	19,3
MEDIA SEMANAL	553	100,0	466	84,3	87	15,7
COEFICIENTE "S"	0,942	-	0,971	-	0,813	-

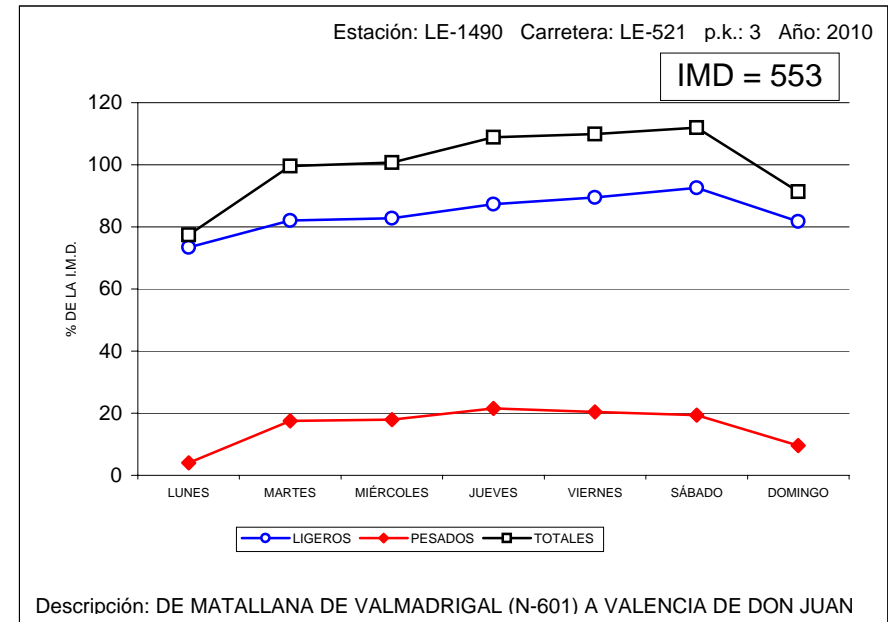
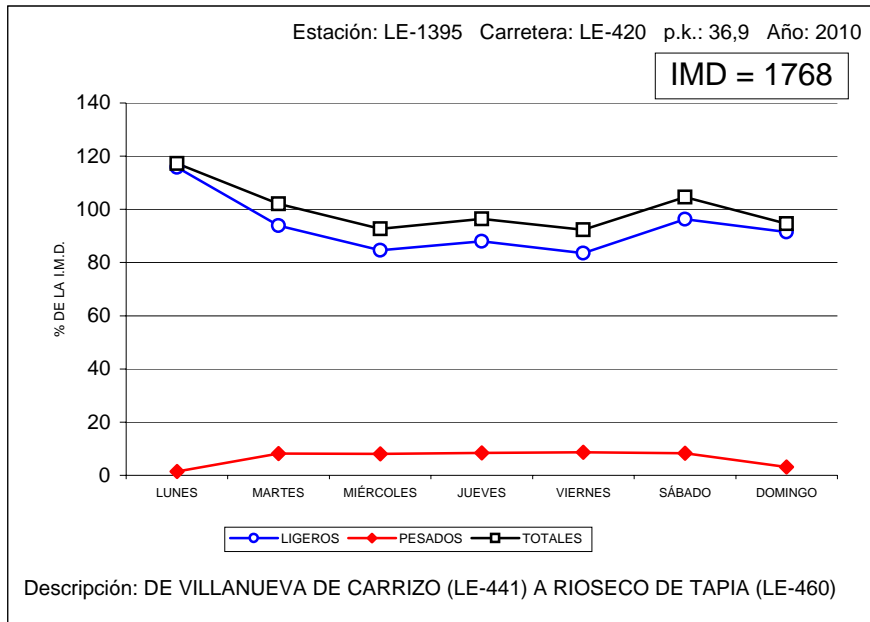



VARIACIÓN SEMANAL DEL TRÁFICO

Estación: LE-1575

Carretera: LE-713

DÍA	TOTALES		LIGEROS		PESADOS	
	Veh/día	% IMD	Veh/día	% IMD	Veh/día	% IMD
LUNES	6.153	73,2	5.873	69,8	280	3,3
MARTES	9.403	111,8	8.650	102,9	753	9,0
MIÉRCOLES	8.964	106,6	8.213	97,7	751	8,9
JUEVES	7.962	94,7	7.178	85,4	784	9,3
VIERNES	8.803	104,7	8.103	96,3	700	8,3
SÁBADO	9.270	110,2	8.620	102,5	650	7,7
DOMINGO	8.314	98,9	7.786	92,6	528	6,3
MEDIA LABORABLE	8.881	105,6	8.153	96,9	728	8,7
MEDIA SEMANAL	8.410	100,0	7.775	92,4	635	7,6
COEFICIENTE "S"	0,947	-	0,954	-	0,872	-

VARIACIÓN SEMANAL DEL TRÁFICO

Estación: LE-1615

Carretera: A-231

DÍA	TOTALES		LIGEROS		PESADOS	
	Veh/día	% IMD	Veh/día	% IMD	Veh/día	% IMD
LUNES	8.256	98,2	6.543	77,8	1.713	20,4
MARTES	8.353	99,3	5.349	63,6	3.004	35,7
MIÉRCOLES	7.744	92,1	4.428	52,6	3.316	39,4
JUEVES	7.658	91,0	4.471	53,2	3.187	37,9
VIERNES	7.723	91,8	4.525	53,8	3.198	38,0
SÁBADO	12.097	143,8	8.548	101,6	3.549	42,2
DOMINGO	7.049	83,8	5.316	63,2	1.733	20,6
MEDIA LABORABLE	8.715	103,6	5.464	65,0	3.251	38,7
MEDIA SEMANAL	8.411	100,0	5.597	66,5	2.814	33,5
COEFICIENTE "S"	0,965	-	1,024	-	0,866	-

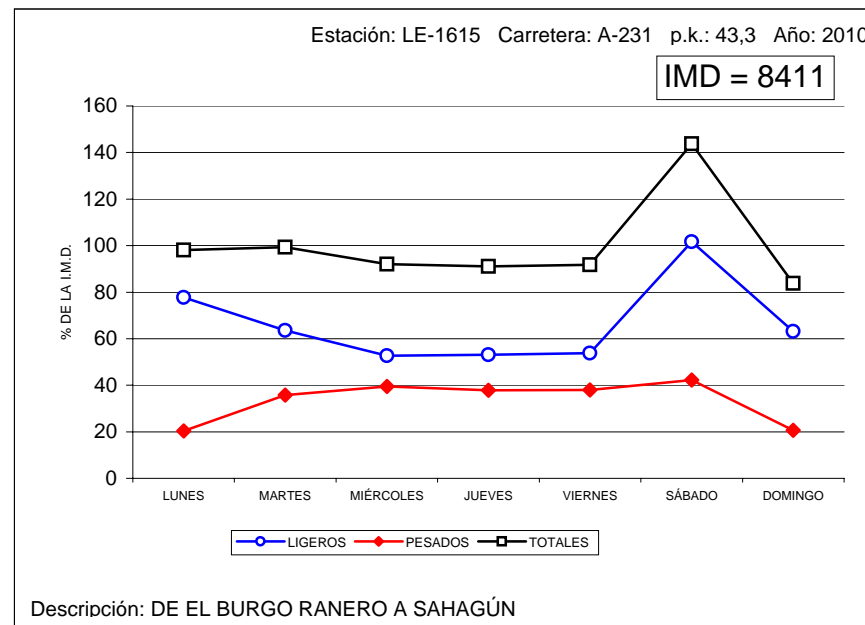
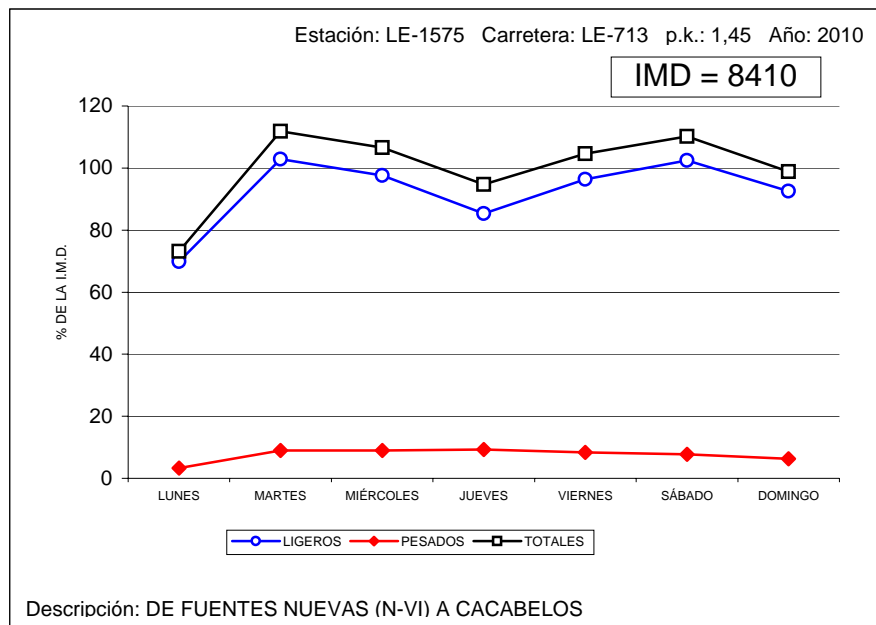



VARIACIÓN SEMANAL DEL TRÁFICO

Estación: LE-1205

Carretera: CL-626

DÍA	TOTALES		LIGEROS		PESADOS	
	Veh/día	% IMD	Veh/día	% IMD	Veh/día	% IMD
LUNES	3.834	81,6	3.737	79,5	97	2,1
MARTES	5.117	108,9	4.742	100,9	375	8,0
MIÉRCOLES	4.827	102,7	4.452	94,7	375	8,0
JUEVES	4.465	95,0	4.156	88,4	309	6,6
VIERNES	4.832	102,8	4.493	95,6	339	7,2
SÁBADO	5.356	114,0	5.028	107,0	328	7,0
DOMINGO	4.476	95,2	4.339	92,3	137	2,9
MEDIA LABORABLE	4.919	104,7	4.574	97,3	345	7,3
MEDIA SEMANAL	4.700	100,0	4.420	94,0	280	6,0
COEFICIENTE "S"	0,955	-	0,966	-	0,812	-

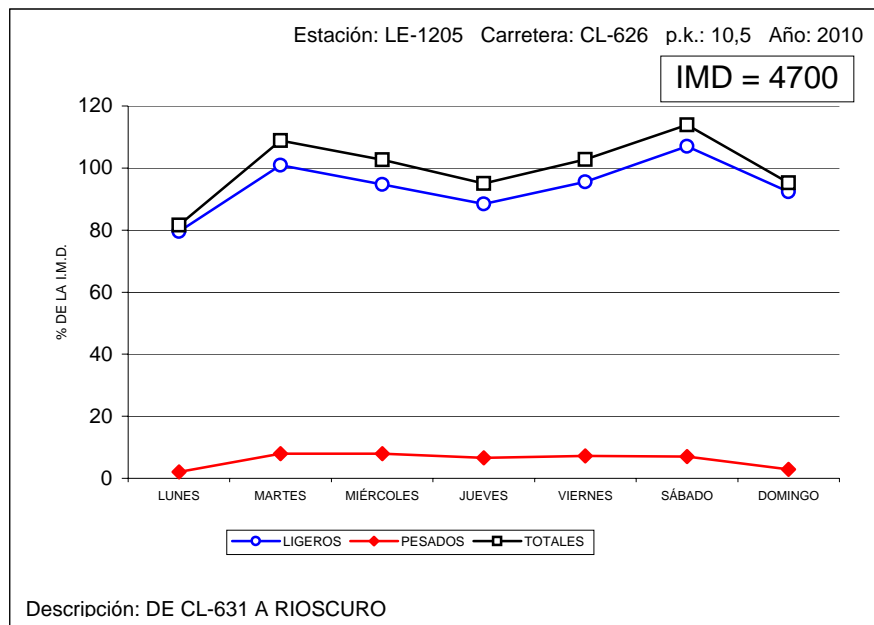



VARIACIÓN SEMANAL DEL TRÁFICO

Estación: PA-0005

Carretera: A-610

DÍA	TOTALES		LIGEROS		PESADOS	
	Veh/día	% IMD	Veh/día	% IMD	Veh/día	% IMD
LUNES	7.279	71,1	6.586	64,3	693	6,8
MARTES	11.093	108,3	9.133	89,2	1.960	19,1
MIÉRCOLES	10.821	105,7	8.754	85,5	2.067	20,2
JUEVES	11.050	107,9	9.006	87,9	2.044	20,0
VIERNES	11.191	109,3	9.096	88,8	2.095	20,5
SÁBADO	12.106	118,2	10.161	99,2	1.945	19,0
DOMINGO	8.097	79,1	7.263	70,9	834	8,1
MEDIA LABORABLE	11.256	109,9	9.234	90,2	2.022	19,7
MEDIA SEMANAL	10.240	100,0	8.576	83,8	1.664	16,3
COEFICIENTE "S"	0,910	-	0,929	-	0,823	-

VARIACIÓN SEMANAL DEL TRÁFICO

Estación: PA-0100

Carretera: CL-615

DÍA	TOTALES		LIGEROS		PESADOS	
	Veh/día	% IMD	Veh/día	% IMD	Veh/día	% IMD
LUNES	4.258	98,5	4.098	94,8	160	3,7
MARTES	4.274	98,8	3.793	87,7	481	11,1
MIÉRCOLES	4.249	98,2	3.758	86,9	491	11,4
JUEVES	4.240	98,0	3.742	86,5	498	11,5
VIERNES	4.322	99,9	3.831	88,6	491	11,4
SÁBADO	4.879	112,8	4.359	100,8	520	12,0
DOMINGO	4.037	93,3	3.825	88,4	212	4,9
MEDIA LABORABLE	4.395	101,6	3.899	90,2	496	11,5
MEDIA SEMANAL	4.325	100,0	3.916	90,5	409	9,5
COEFICIENTE "S"	0,984	-	1,004	-	0,825	-

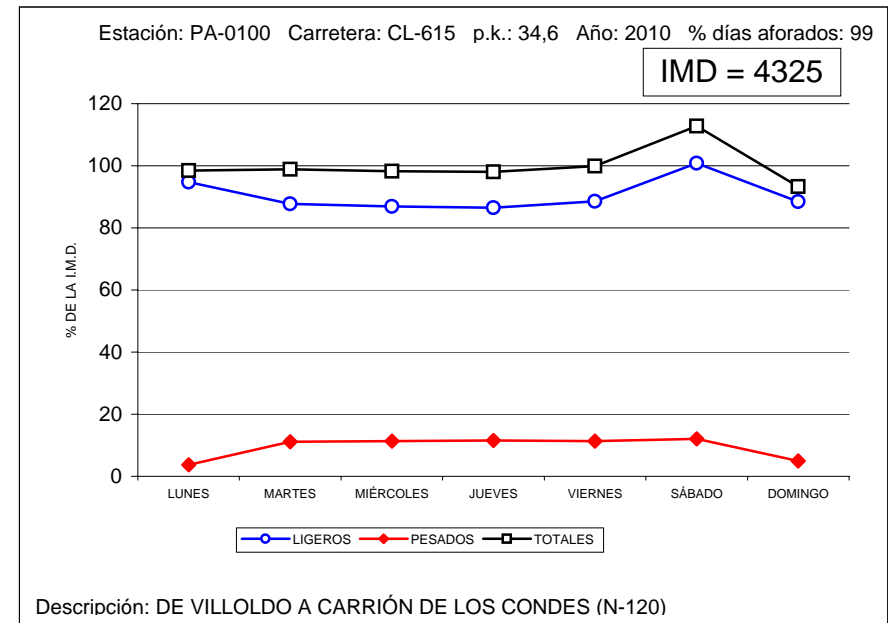
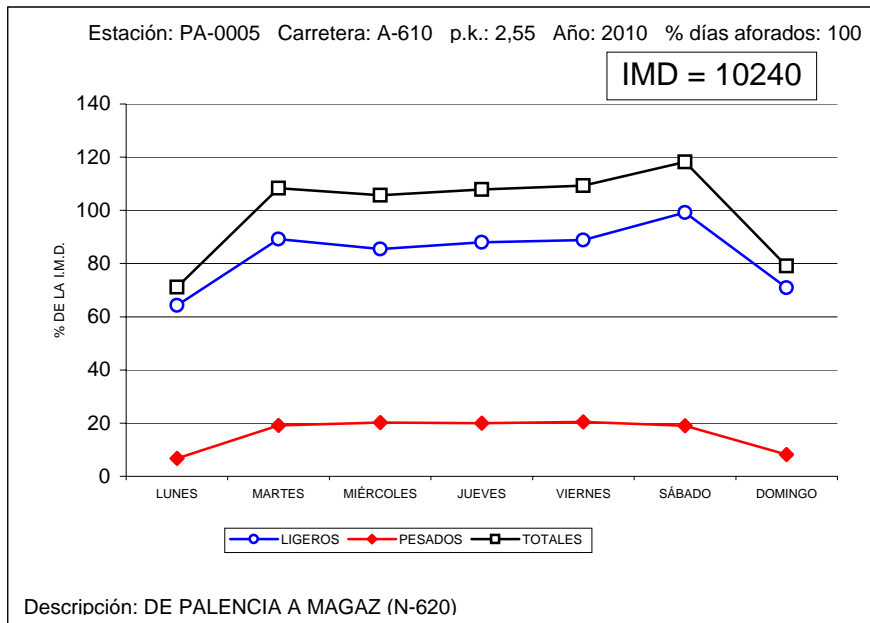



VARIACIÓN SEMANAL DEL TRÁFICO

Estación: PA-0745

Carretera: A-231

DÍA	TOTALES		LIGEROS		PESADOS	
	Veh/día	% IMD	Veh/día	% IMD	Veh/día	% IMD
LUNES	8.376	108,4	7.471	96,7	905	11,7
MARTES	8.166	105,7	6.272	81,2	1.894	24,5
MIÉRCOLES	6.755	87,4	4.644	60,1	2.111	27,3
JUEVES	6.728	87,1	4.602	59,6	2.126	27,5
VIERNES	7.246	93,8	5.192	67,2	2.054	26,6
SÁBADO	9.636	124,7	7.948	102,9	1.688	21,8
DOMINGO	7.134	92,3	6.266	81,1	868	11,2
MEDIA LABORABLE	7.714	99,8	5.740	74,3	1.974	25,6
MEDIA SEMANAL	7.726	100,0	6.062	78,5	1.664	21,5
COEFICIENTE "S"	1,002	-	1,056	-	0,843	-

VARIACIÓN SEMANAL DEL TRÁFICO

Estación: PA-1030

Carretera: CL-612

DÍA	TOTALES		LIGEROS		PESADOS	
	Veh/día	% IMD	Veh/día	% IMD	Veh/día	% IMD
LUNES	487	94,0	460	88,8	27	5,2
MARTES	539	104,1	428	82,6	111	21,4
MIÉRCOLES	518	100,0	407	78,6	111	21,4
JUEVES	526	101,5	420	81,1	106	20,5
VIERNES	516	99,6	417	80,5	99	19,1
SÁBADO	630	121,6	525	101,4	105	20,3
DOMINGO	414	79,9	377	72,8	37	7,1
MEDIA LABORABLE	545	105,2	439	84,7	106	20,5
MEDIA SEMANAL	518	100,0	433	83,6	85	16,4
COEFICIENTE "S"	0,950	-	0,986	-	0,802	-

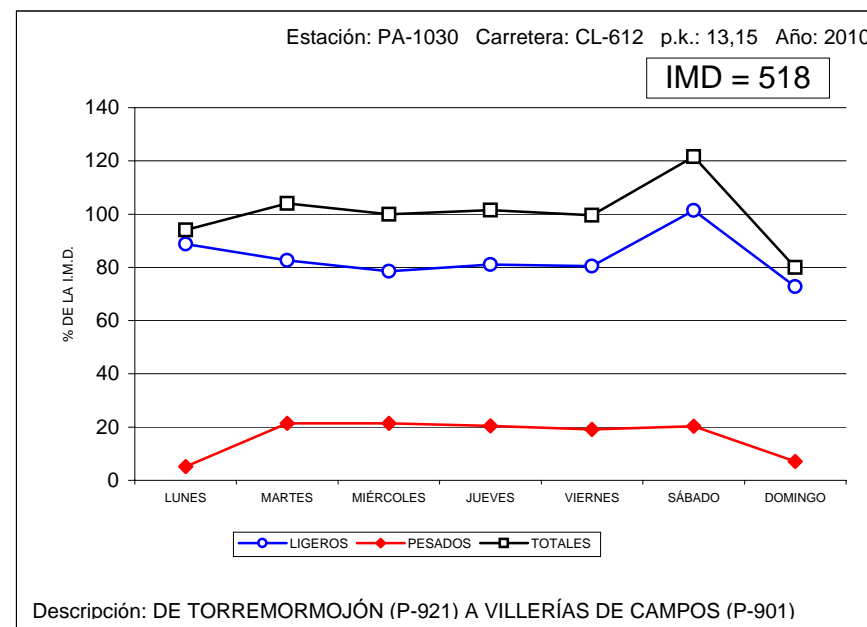
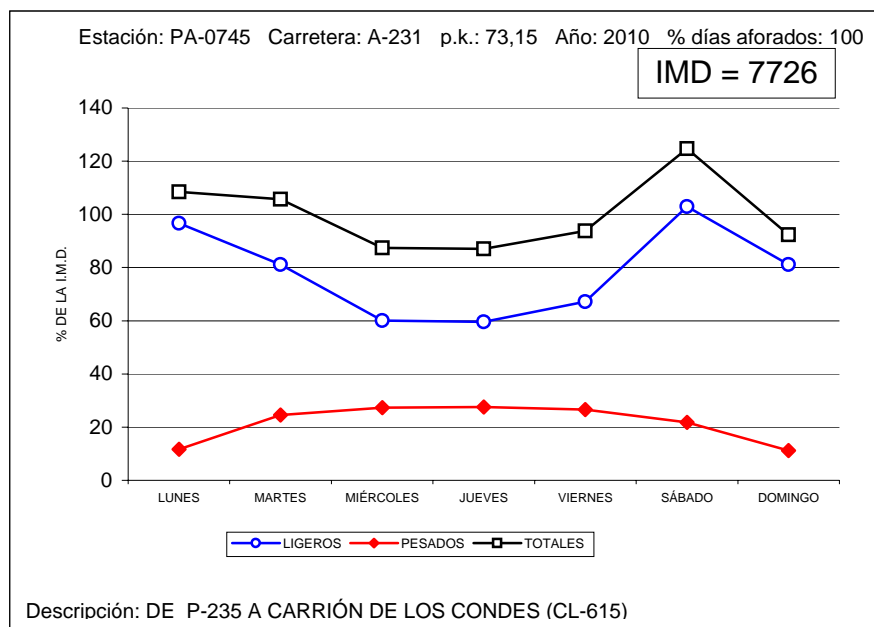



VARIACIÓN SEMANAL DEL TRÁFICO

Estación: PA-1050

Carretera: CL-613

DÍA	TOTALES		LIGEROS		PESADOS	
	Veh/día	% IMD	Veh/día	% IMD	Veh/día	% IMD
LUNES	2.623	76,8	2.569	75,2	54	1,6
MARTES	3.665	107,3	3.242	94,9	423	12,4
MIÉRCOLES	3.637	106,5	3.160	92,5	477	14,0
JUEVES	3.613	105,8	3.141	91,9	472	13,8
VIERNES	3.650	106,9	3.204	93,8	446	13,1
SÁBADO	3.865	113,1	3.452	101,1	413	12,1
DOMINGO	2.856	83,6	2.759	80,8	97	2,8
MEDIA LABORABLE	3.686	107,9	3.240	94,8	446	13,1
MEDIA SEMANAL	3.416	100,0	3.076	90,0	340	10,0
COEFICIENTE "S"	0,927	-	0,949	-	0,762	-

VARIACIÓN SEMANAL DEL TRÁFICO

Estación: PA-1070

Carretera: CL-615

DÍA	TOTALES		LIGEROS		PESADOS	
	Veh/día	% IMD	Veh/día	% IMD	Veh/día	% IMD
LUNES	9.572	94,2	9.482	93,3	90	0,9
MARTES	9.877	97,2	9.525	93,7	352	3,5
MIÉRCOLES	10.309	101,4	9.929	97,7	380	3,7
JUEVES	9.941	97,8	9.573	94,2	368	3,6
VIERNES	10.251	100,8	9.867	97,1	384	3,8
SÁBADO	11.109	109,3	10.700	105,3	409	4,0
DOMINGO	10.109	99,4	9.935	97,7	174	1,7
MEDIA LABORABLE	10.298	101,3	9.919	97,6	379	3,7
MEDIA SEMANAL	10.166	100,0	9.858	97,0	308	3,0
COEFICIENTE "S"	0,987	-	0,994	-	0,813	-

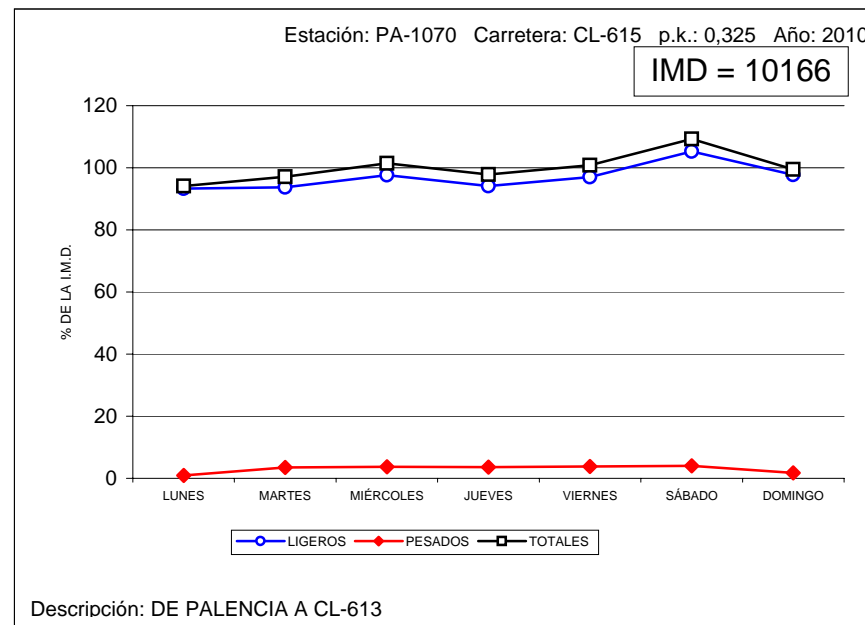
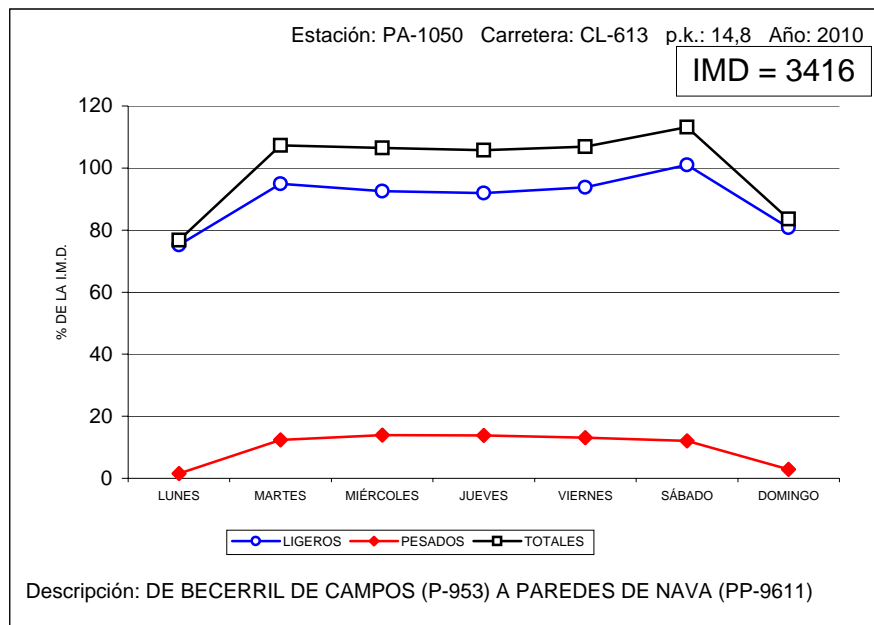



VARIACIÓN SEMANAL DEL TRÁFICO

Estación: PA-1090

Carretera: CL-615

DÍA	TOTALES		LIGEROS		PESADOS	
	Veh/día	% IMD	Veh/día	% IMD	Veh/día	% IMD
LUNES	3.963	96,5	3.883	94,6	80	1,9
MARTES	4.119	100,3	3.722	90,6	397	9,7
MIÉRCOLES	4.066	99,0	3.664	89,2	402	9,8
JUEVES	3.971	96,7	3.591	87,5	380	9,3
VIERNES	4.074	99,2	3.682	89,7	392	9,5
SÁBADO	4.863	118,4	4.450	108,4	413	10,1
DOMINGO	3.690	89,9	3.564	86,8	126	3,1
MEDIA LABORABLE	4.219	102,8	3.822	93,1	397	9,7
MEDIA SEMANAL	4.106	100,0	3.793	92,4	313	7,6
COEFICIENTE "S"	0,973	-	0,992	-	0,788	-

VARIACIÓN SEMANAL DEL TRÁFICO

Estación: PA-1120

Carretera: CL-615

DÍA	TOTALES		LIGEROS		PESADOS	
	Veh/día	% IMD	Veh/día	% IMD	Veh/día	% IMD
LUNES	2.824	91,8	2.739	89,0	85	2,8
MARTES	3.001	97,5	2.551	82,9	450	14,6
MIÉRCOLES	3.288	106,9	2.837	92,2	451	14,7
JUEVES	2.903	94,3	2.439	79,3	464	15,1
VIERNES	3.013	97,9	2.550	82,9	463	15,0
SÁBADO	3.713	120,7	3.213	104,4	500	16,2
DOMINGO	2.799	91,0	2.660	86,4	139	4,5
MEDIA LABORABLE	3.183	103,4	2.718	88,3	465	15,1
MEDIA SEMANAL	3.077	100,0	2.713	88,2	364	11,8
COEFICIENTE "S"	0,967	-	0,998	-	0,783	-

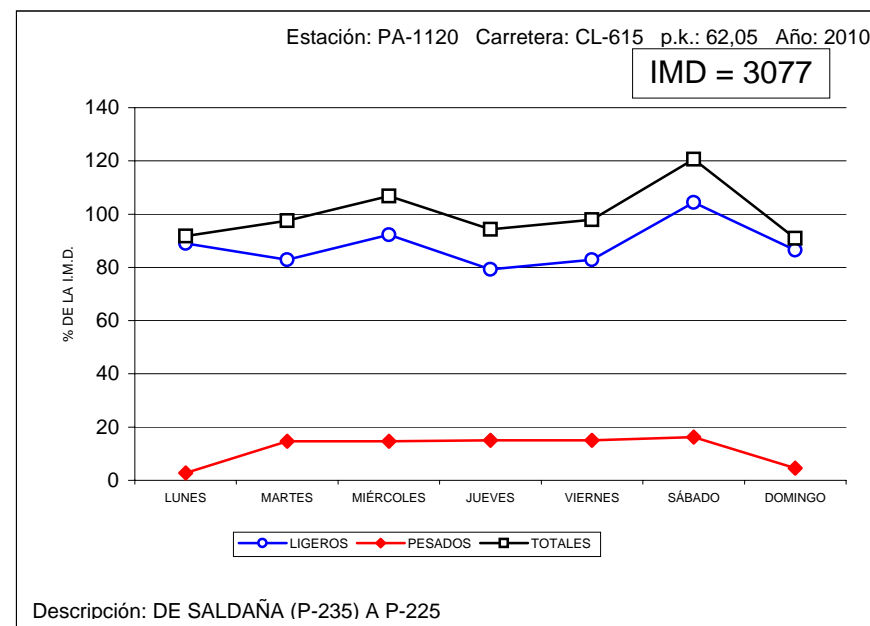
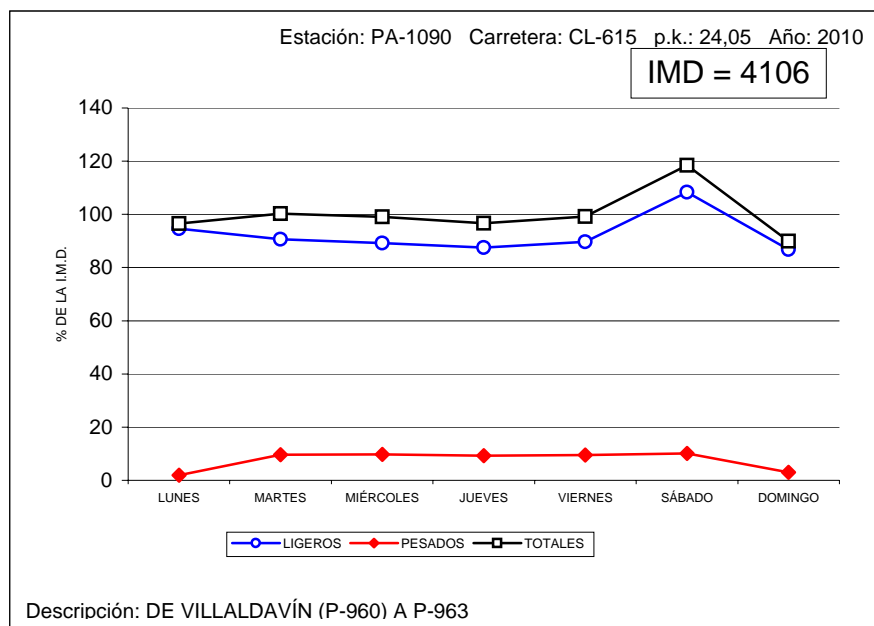



VARIACIÓN SEMANAL DEL TRÁFICO

Estación: PA-1160

Carretera: P-405

DÍA	TOTALES		LIGEROS		PESADOS	
	Veh/día	% IMD	Veh/día	% IMD	Veh/día	% IMD
LUNES	877	85,5	860	83,8	17	1,7
MARTES	1.044	101,8	954	93,0	90	8,8
MIÉRCOLES	1.005	98,0	928	90,4	77	7,5
JUEVES	1.115	108,7	1.036	101,0	79	7,7
VIERNES	1.065	103,8	986	96,1	79	7,7
SÁBADO	1.147	111,8	1.070	104,3	77	7,5
DOMINGO	930	90,6	906	88,3	24	2,3
MEDIA LABORABLE	1.075	104,8	995	97,0	80	7,8
MEDIA SEMANAL	1.026	100,0	963	93,9	63	6,1
COEFICIENTE "S"	0,954	-	0,968	-	0,788	-

VARIACIÓN SEMANAL DEL TRÁFICO

Estación: PA-1190

Carretera: CL-619

DÍA	TOTALES		LIGEROS		PESADOS	
	Veh/día	% IMD	Veh/día	% IMD	Veh/día	% IMD
LUNES	1.974	84,9	1.900	81,8	74	3,2
MARTES	2.438	104,9	2.060	88,6	378	16,3
MIÉRCOLES	2.338	100,6	1.949	83,9	389	16,7
JUEVES	2.278	98,0	1.911	82,2	367	15,8
VIERNES	2.374	102,2	1.970	84,8	404	17,4
SÁBADO	2.974	128,0	2.577	110,9	397	17,1
DOMINGO	1.895	81,5	1.777	76,5	118	5,1
MEDIA LABORABLE	2.481	106,8	2.094	90,1	387	16,7
MEDIA SEMANAL	2.324	100,0	2.020	86,9	304	13,1
COEFICIENTE "S"	0,937	-	0,965	-	0,786	-

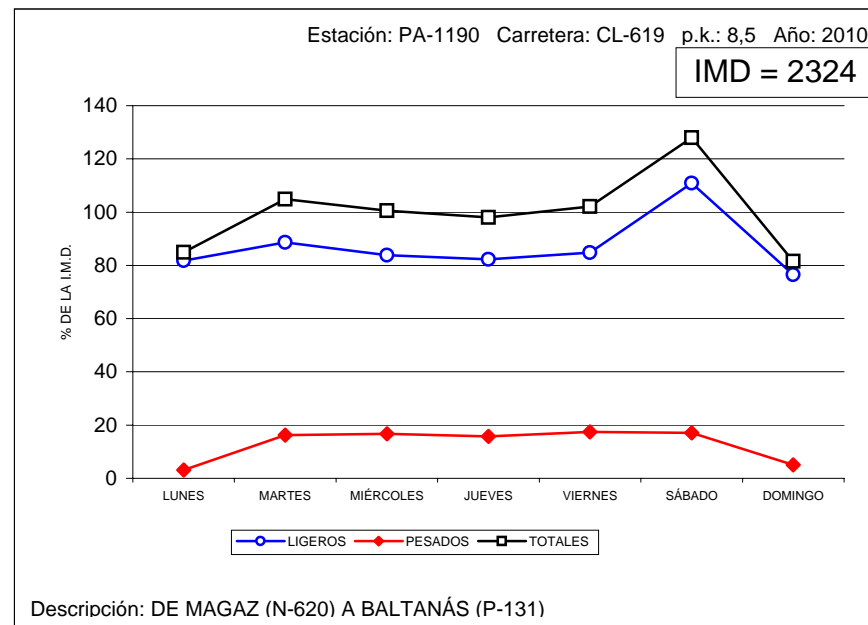
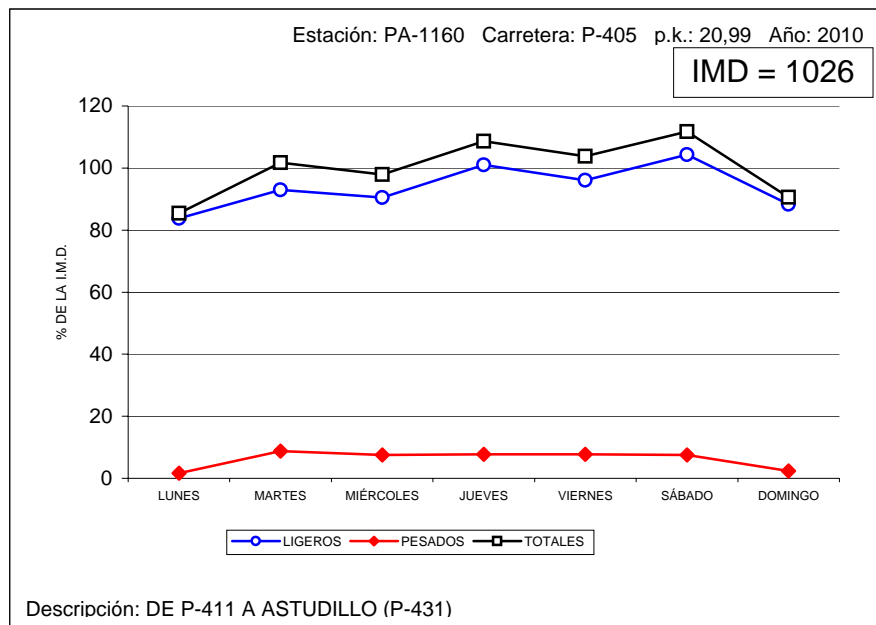



VARIACIÓN SEMANAL DEL TRÁFICO

Estación: PA-1195

Carretera: CL-626

DÍA	TOTALES		LIGEROS		PESADOS	
	Veh/día	% IMD	Veh/día	% IMD	Veh/día	% IMD
LUNES	2.384	107,4	2.331	105,0	53	2,4
MARTES	2.112	95,2	1.908	86,0	204	9,2
MIÉRCOLES	1.950	87,9	1.760	79,3	190	8,6
JUEVES	1.993	89,8	1.786	80,5	207	9,3
VIERNES	2.238	100,9	2.017	90,9	221	10,0
SÁBADO	2.541	114,5	2.330	105,0	211	9,5
DOMINGO	2.320	104,6	2.229	100,5	91	4,1
MEDIA LABORABLE	2.166	97,6	1.960	88,3	206	9,3
MEDIA SEMANAL	2.219	100,0	2.051	92,4	168	7,6
COEFICIENTE "S"	1,024	-	1,046	-	0,816	-

VARIACIÓN SEMANAL DEL TRÁFICO

Estación: PA-1230

Carretera: CL-626

DÍA	TOTALES		LIGEROS		PESADOS	
	Veh/día	% IMD	Veh/día	% IMD	Veh/día	% IMD
LUNES	1.552	95,3	1.520	93,3	32	2,0
MARTES	1.580	97,0	1.304	80,0	276	16,9
MIÉRCOLES	1.543	94,7	1.263	77,5	280	17,2
JUEVES	1.537	94,4	1.265	77,7	272	16,7
VIERNES	1.612	99,0	1.320	81,0	292	17,9
SÁBADO	1.959	120,3	1.695	104,1	264	16,2
DOMINGO	1.625	99,8	1.549	95,1	76	4,7
MEDIA LABORABLE	1.646	101,0	1.369	84,0	277	17,0
MEDIA SEMANAL	1.629	100,0	1.416	86,9	213	13,1
COEFICIENTE "S"	0,990	-	1,034	-	0,769	-

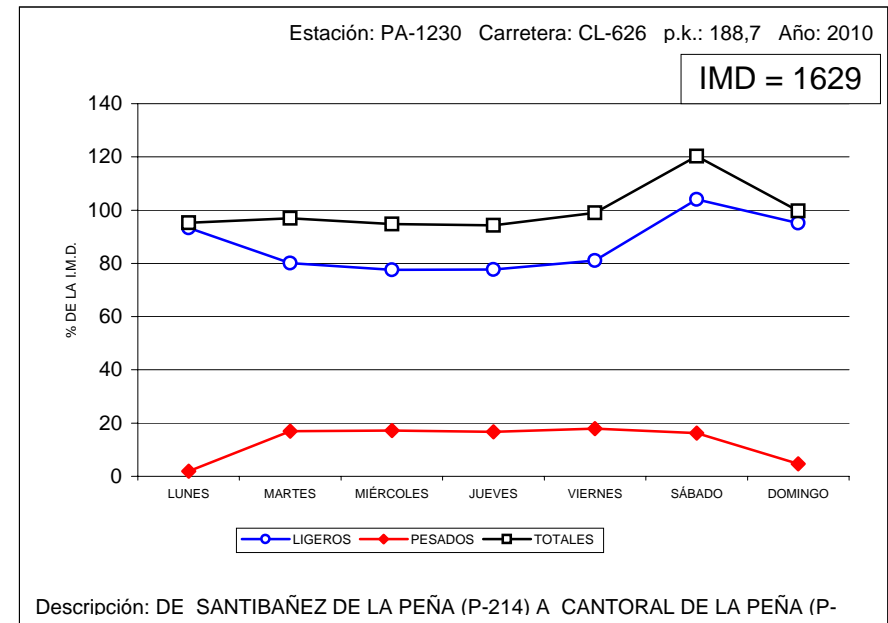
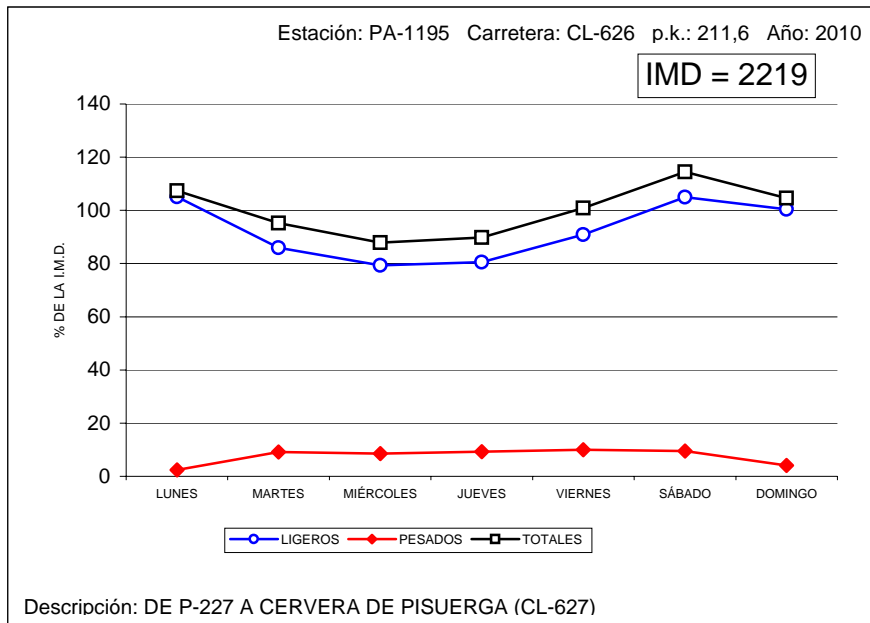



VARIACIÓN SEMANAL DEL TRÁFICO

Estación: PA-1250

Carretera: P-227

DÍA	TOTALES		LIGEROS		PESADOS	
	Veh/día	% IMD	Veh/día	% IMD	Veh/día	% IMD
LUNES	762	100,8	749	99,1	13	1,7
MARTES	696	92,1	627	82,9	69	9,1
MIÉRCOLES	721	95,4	636	84,1	85	11,2
JUEVES	798	105,6	710	93,9	88	11,6
VIERNES	740	97,9	655	86,6	85	11,2
SÁBADO	885	117,1	811	107,3	74	9,8
DOMINGO	692	91,5	666	88,1	26	3,4
MEDIA LABORABLE	768	101,6	688	91,0	80	10,6
MEDIA SEMANAL	756	100,0	693	91,7	63	8,3
COEFICIENTE "S"	0,984	-	1,007	-	0,788	-

VARIACIÓN SEMANAL DEL TRÁFICO

Estación: PA-1265

Carretera: CL-627

DÍA	TOTALES		LIGEROS		PESADOS	
	Veh/día	% IMD	Veh/día	% IMD	Veh/día	% IMD
LUNES	731	109,6	709	106,3	22	3,3
MARTES	628	94,2	581	87,1	47	7,0
MIÉRCOLES	582	87,3	530	79,5	52	7,8
JUEVES	572	85,8	520	78,0	52	7,8
VIERNES	647	97,0	589	88,3	58	8,7
SÁBADO	731	109,6	677	101,5	54	8,1
DOMINGO	783	117,4	750	112,4	33	4,9
MEDIA LABORABLE	631	94,6	579	86,8	52	7,8
MEDIA SEMANAL	667	100,0	622	93,3	45	6,7
COEFICIENTE "S"	1,057	-	1,074	-	0,865	-

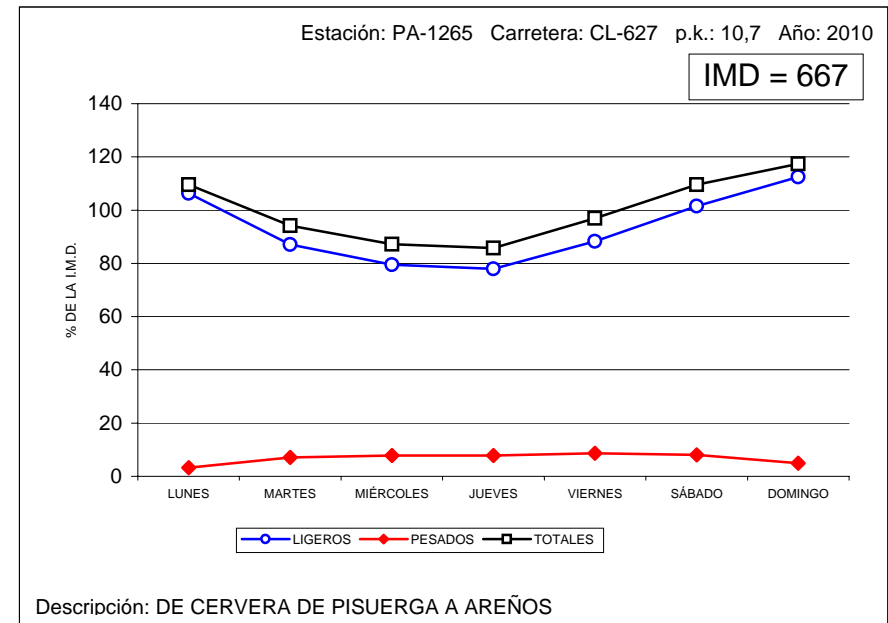
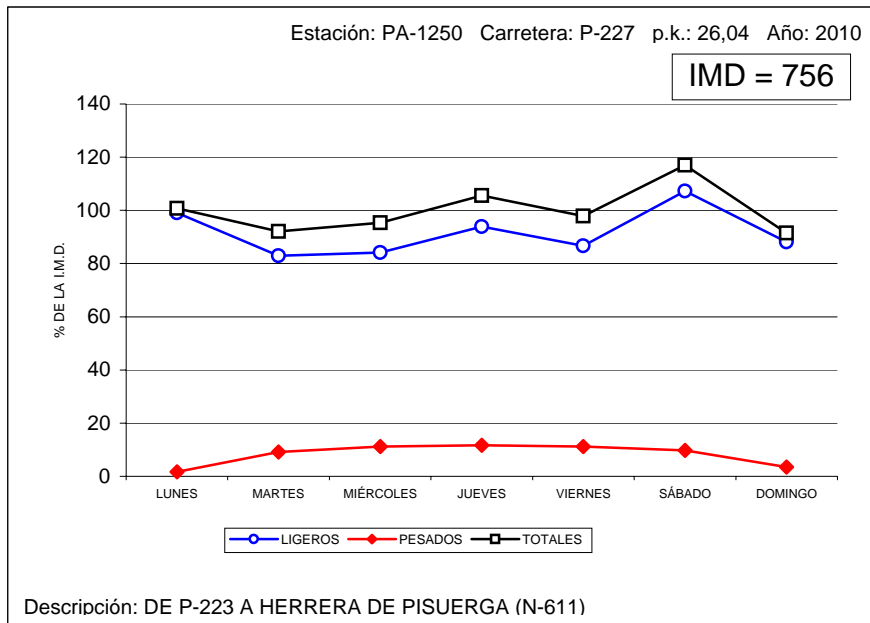



VARIACIÓN SEMANAL DEL TRÁFICO

Estación: PA-1360

Carretera: CL-626

DÍA	TOTALES		LIGEROS		PESADOS	
	Veh/día	% IMD	Veh/día	% IMD	Veh/día	% IMD
LUNES	2.438	105,6	2.373	102,8	65	2,8
MARTES	2.175	94,2	2.000	86,6	175	7,6
MIÉRCOLES	2.132	92,3	1.957	84,8	175	7,6
JUEVES	2.097	90,8	1.923	83,3	174	7,5
VIERNES	2.247	97,3	2.060	89,2	187	8,1
SÁBADO	2.651	114,8	2.448	106,0	203	8,8
DOMINGO	2.420	104,8	2.315	100,3	105	4,5
MEDIA LABORABLE	2.261	97,9	2.078	90,0	183	7,9
MEDIA SEMANAL	2.309	100,0	2.154	93,3	155	6,7
COEFICIENTE "S"	1,021	-	1,037	-	0,847	-

VARIACIÓN SEMANAL DEL TRÁFICO

Estación: PA-1505

Carretera: P-900

DÍA	TOTALES		LIGEROS		PESADOS	
	Veh/día	% IMD	Veh/día	% IMD	Veh/día	% IMD
LUNES	3.239	66,6	3.209	65,9	30	0,6
MARTES	5.269	108,3	5.139	105,6	130	2,7
MIÉRCOLES	5.390	110,8	5.254	108,0	136	2,8
JUEVES	5.297	108,9	5.168	106,2	129	2,7
VIERNES	5.438	111,8	5.295	108,8	143	2,9
SÁBADO	5.359	110,1	5.223	107,3	136	2,8
DOMINGO	4.067	83,6	4.020	82,6	47	1,0
MEDIA LABORABLE	5.351	110,0	5.216	107,2	135	2,8
MEDIA SEMANAL	4.866	100,0	4.758	97,8	108	2,2
COEFICIENTE "S"	0,909	-	0,912	-	0,800	-

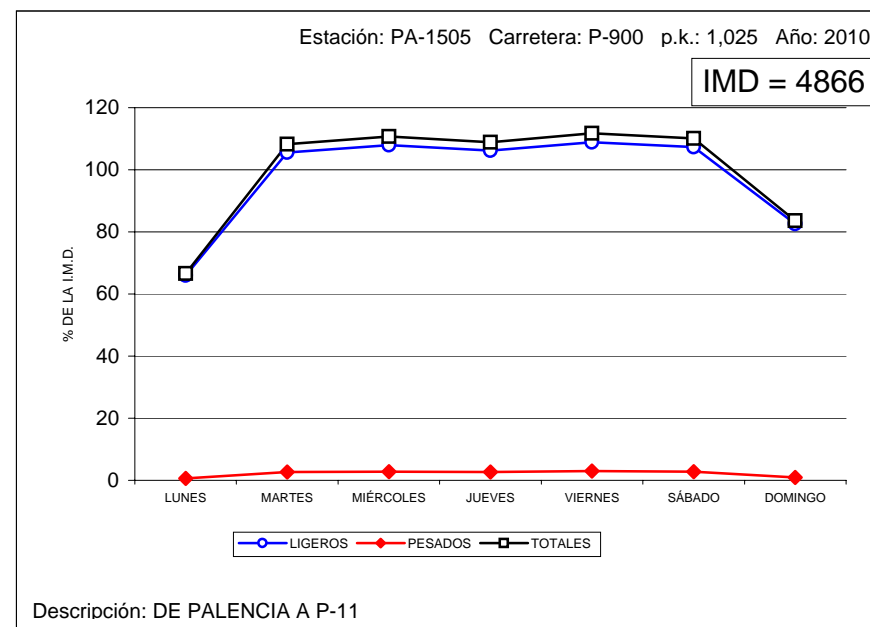
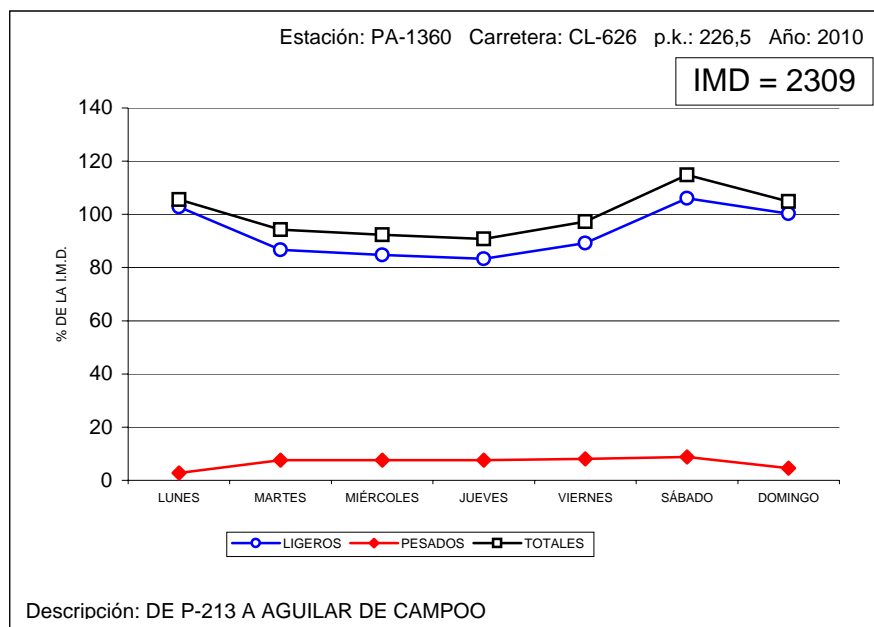



VARIACIÓN SEMANAL DEL TRÁFICO

Estación: PA-1750

Carretera: A-231

DÍA	TOTALES		LIGEROS		PESADOS	
	Veh/día	% IMD	Veh/día	% IMD	Veh/día	% IMD
LUNES	8.218	109,9	7.144	95,5	1.074	14,4
MARTES	8.115	108,5	5.866	78,4	2.249	30,1
MIÉRCOLES	6.184	82,7	3.761	50,3	2.423	32,4
JUEVES	6.278	83,9	3.799	50,8	2.479	33,1
VIERNES	6.888	92,1	4.415	59,0	2.473	33,1
SÁBADO	10.045	134,3	7.914	105,8	2.131	28,5
DOMINGO	6.627	88,6	5.598	74,8	1.029	13,8
MEDIA LABORABLE	7.502	100,3	5.151	68,9	2.351	31,4
MEDIA SEMANAL	7.480	100,0	5.500	73,5	1.980	26,5
COEFICIENTE "S"	0,997	-	1,068	-	0,842	-

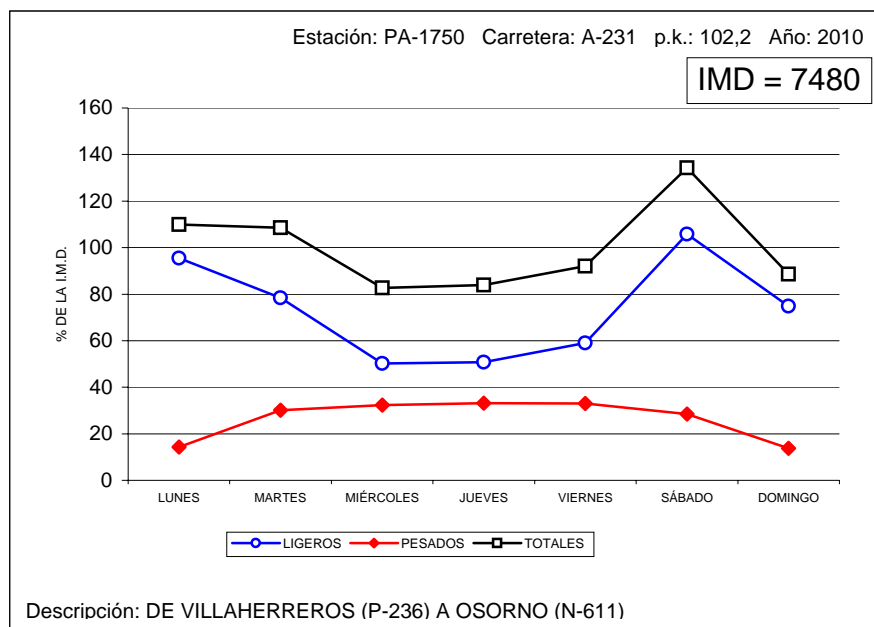



VARIACIÓN SEMANAL DEL TRÁFICO

Estación: SA-0015

Carretera: CL-510

DÍA	TOTALES		LIGEROS		PESADOS	
	Veh/día	% IMD	Veh/día	% IMD	Veh/día	% IMD
LUNES	5.907	79,4	5.792	77,9	115	1,5
MARTES	7.895	106,1	7.367	99,0	528	7,1
MIÉRCOLES	7.677	103,2	7.149	96,1	528	7,1
JUEVES	7.787	104,7	7.278	97,8	509	6,8
VIERNES	7.824	105,2	7.280	97,9	544	7,3
SÁBADO	8.060	108,4	7.558	101,6	502	6,7
DOMINGO	6.902	92,8	6.692	90,0	210	2,8
MEDIA LABORABLE	7.849	105,5	7.327	98,5	522	7,0
MEDIA SEMANAL	7.438	100,0	7.018	94,4	420	5,6
COEFICIENTE "S"	0,948	-	0,958	-	0,805	-

VARIACIÓN SEMANAL DEL TRÁFICO

Estación: SA-1035

Carretera: SA-205

DÍA	TOTALES		LIGEROS		PESADOS	
	Veh/día	% IMD	Veh/día	% IMD	Veh/día	% IMD
LUNES	3.411	127,5	3.332	124,5	79	3,0
MARTES	2.403	89,8	2.167	81,0	236	8,8
MIÉRCOLES	2.342	87,5	2.089	78,1	253	9,5
JUEVES	2.325	86,9	2.101	78,5	224	8,4
VIERNES	2.397	89,6	2.166	80,9	231	8,6
SÁBADO	2.902	108,4	2.662	99,5	240	9,0
DOMINGO	2.953	110,4	2.845	106,3	108	4,0
MEDIA LABORABLE	2.474	92,5	2.237	83,6	237	8,9
MEDIA SEMANAL	2.676	100,0	2.480	92,7	196	7,3
COEFICIENTE "S"	1,082	-	1,109	-	0,827	-

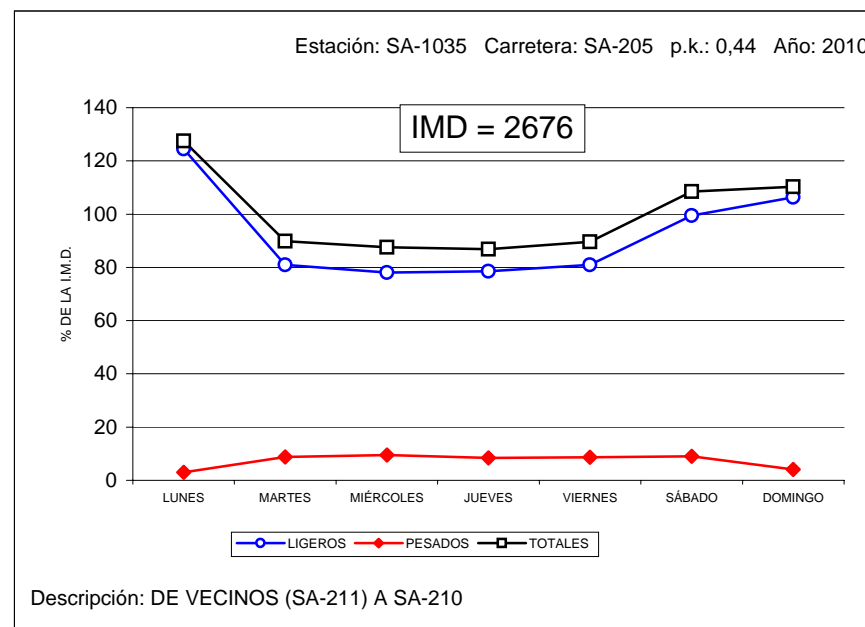
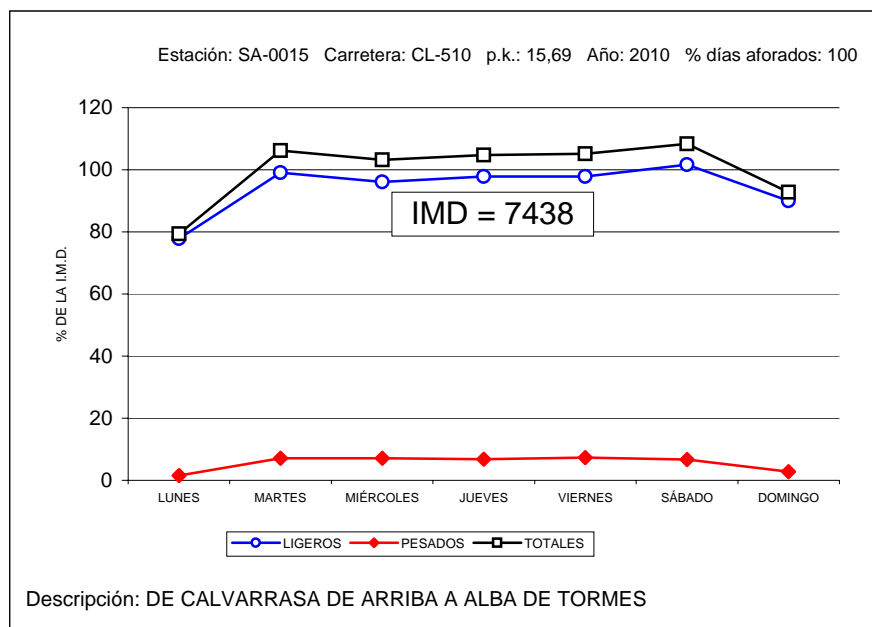



VARIACIÓN SEMANAL DEL TRÁFICO

Estación: SA-1095

Carretera: CL-517

DÍA	TOTALES		LIGEROS		PESADOS	
	Veh/día	% IMD	Veh/día	% IMD	Veh/día	% IMD
LUNES	2.387	97,1	2.323	94,5	64	2,6
MARTES	2.412	98,1	2.134	86,8	278	11,3
MIÉRCOLES	2.633	107,1	2.340	95,2	293	11,9
JUEVES	2.339	95,1	2.058	83,7	281	11,4
VIERNES	2.396	97,4	2.114	86,0	282	11,5
SÁBADO	2.877	117,0	2.592	105,4	285	11,6
DOMINGO	2.164	88,0	2.065	84,0	99	4,0
MEDIA LABORABLE	2.532	103,0	2.248	91,4	284	11,5
MEDIA SEMANAL	2.459	100,0	2.232	90,8	227	9,2
COEFICIENTE "S"	0,971	-	0,993	-	0,799	-

VARIACIÓN SEMANAL DEL TRÁFICO

Estación: SA-1100

Carretera: CL-517

DÍA	TOTALES		LIGEROS		PESADOS	
	Veh/día	% IMD	Veh/día	% IMD	Veh/día	% IMD
LUNES	890	86,7	860	83,8	30	2,9
MARTES	1.005	98,0	894	87,1	111	10,8
MIÉRCOLES	1.075	104,8	945	92,1	130	12,7
JUEVES	1.118	109,0	976	95,1	142	13,8
VIERNES	1.017	99,1	906	88,3	111	10,8
SÁBADO	1.170	114,0	1.054	102,7	116	11,3
DOMINGO	905	88,2	853	83,1	52	5,1
MEDIA LABORABLE	1.077	105,0	955	93,1	122	11,9
MEDIA SEMANAL	1.026	100,0	927	90,4	99	9,6
COEFICIENTE "S"	0,953	-	0,971	-	0,811	-

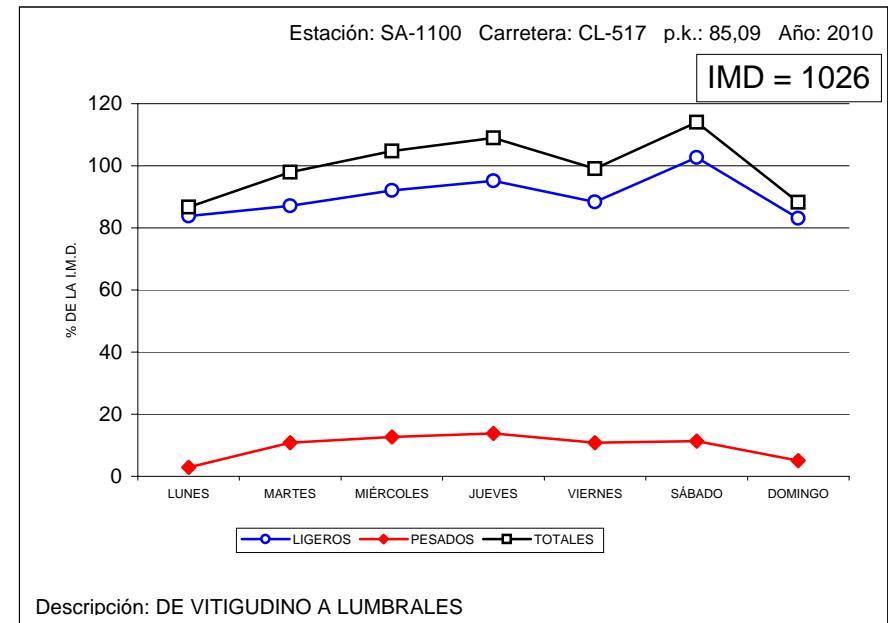
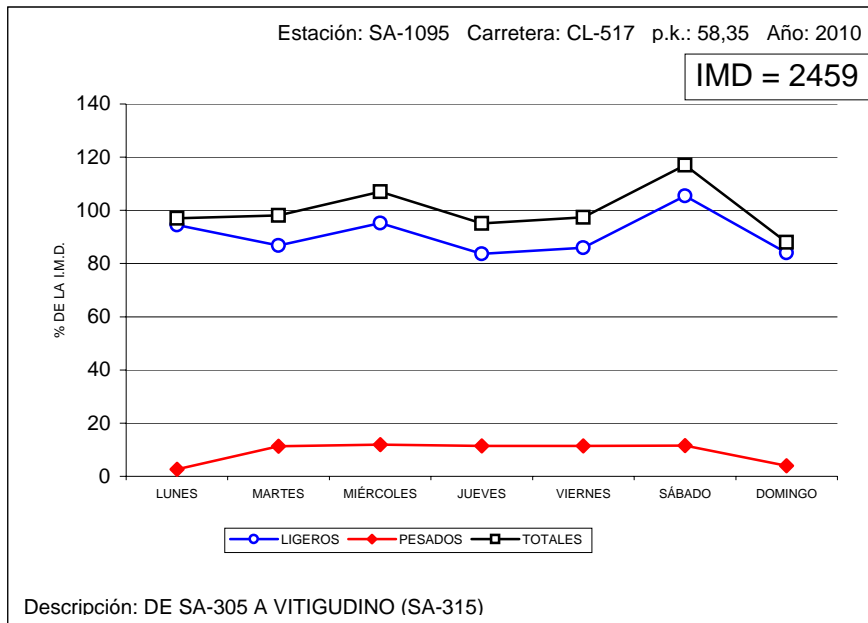



VARIACIÓN SEMANAL DEL TRÁFICO

Estación: SA-1120

Carretera: SA-605

DÍA	TOTALES		LIGEROS		PESADOS	
	Veh/día	% IMD	Veh/día	% IMD	Veh/día	% IMD
LUNES	1.526	80,3	1.477	77,7	49	2,6
MARTES	2.039	107,3	1.783	93,8	256	13,5
MIÉRCOLES	1.944	102,3	1.674	88,1	270	14,2
JUEVES	1.971	103,7	1.687	88,8	284	14,9
VIERNES	1.993	104,9	1.704	89,7	289	15,2
SÁBADO	2.166	114,0	1.898	99,9	268	14,1
DOMINGO	1.661	87,4	1.560	82,1	101	5,3
MEDIA LABORABLE	2.022	106,4	1.749	92,1	273	14,4
MEDIA SEMANAL	1.900	100,0	1.683	88,6	217	11,4
COEFICIENTE "S"	0,940	-	0,962	-	0,795	-

VARIACIÓN SEMANAL DEL TRÁFICO

Estación: SA-1150

Carretera: CL-526

DÍA	TOTALES		LIGEROS		PESADOS	
	Veh/día	% IMD	Veh/día	% IMD	Veh/día	% IMD
LUNES	1.736	87,1	1.661	83,3	75	3,8
MARTES	1.985	99,5	1.706	85,6	279	14,0
MIÉRCOLES	1.989	99,7	1.692	84,9	297	14,9
JUEVES	1.977	99,1	1.662	83,4	315	15,8
VIERNES	1.928	96,7	1.642	82,3	286	14,3
SÁBADO	2.355	118,1	2.032	101,9	323	16,2
DOMINGO	1.983	99,4	1.884	94,5	99	5,0
MEDIA LABORABLE	2.047	102,7	1.747	87,6	300	15,0
MEDIA SEMANAL	1.994	100,0	1.755	88,0	239	12,0
COEFICIENTE "S"	0,974	-	1,005	-	0,797	-

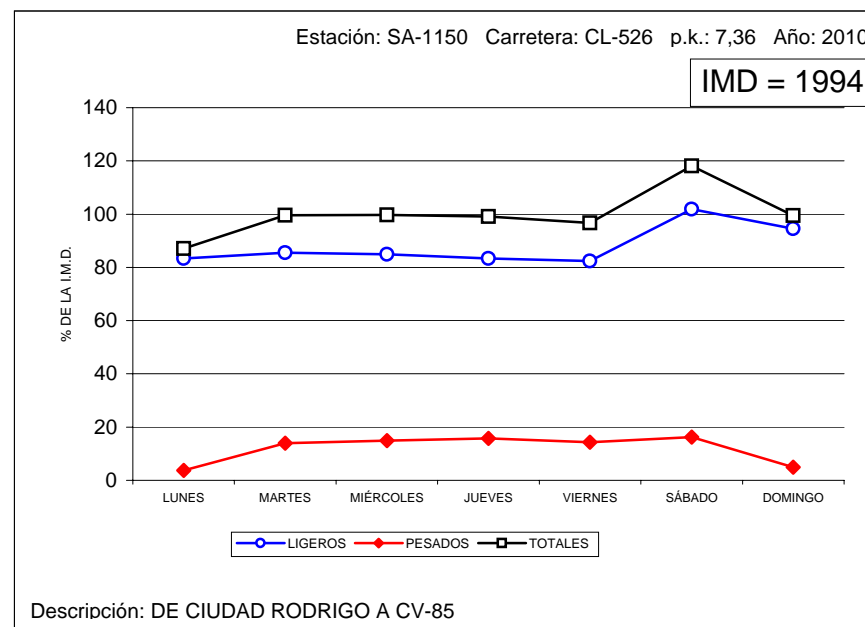
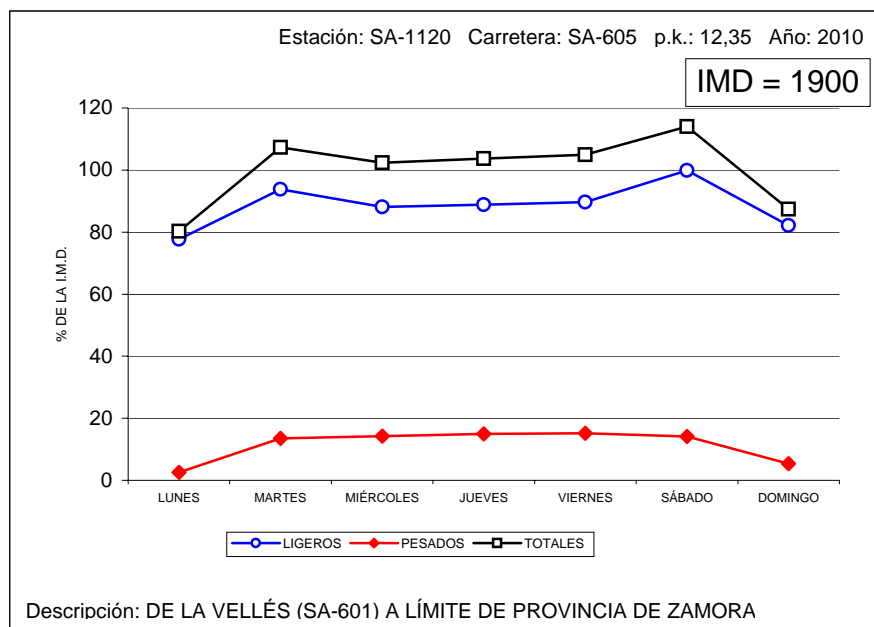



VARIACIÓN SEMANAL DEL TRÁFICO

Estación: SA-1180

Carretera: CL-610

DÍA	TOTALES		LIGEROS		PESADOS	
	Veh/día	% IMD	Veh/día	% IMD	Veh/día	% IMD
LUNES	1.547	87,9	1.457	82,8	90	5,1
MARTES	1.744	99,1	1.383	78,6	361	20,5
MIÉRCOLES	1.702	96,8	1.334	75,8	368	20,9
JUEVES	1.730	98,4	1.351	76,8	379	21,5
VIERNES	1.890	107,4	1.514	86,1	376	21,4
SÁBADO	1.994	113,4	1.638	93,1	356	20,2
DOMINGO	1.709	97,2	1.577	89,7	132	7,5
MEDIA LABORABLE	1.812	103,0	1.444	82,1	368	20,9
MEDIA SEMANAL	1.759	100,0	1.464	83,2	295	16,8
COEFICIENTE "S"	0,971	-	1,014	-	0,802	-

VARIACIÓN SEMANAL DEL TRÁFICO

Estación: SA-1215

Carretera: SA-114

DÍA	TOTALES		LIGEROS		PESADOS	
	Veh/día	% IMD	Veh/día	% IMD	Veh/día	% IMD
LUNES	1.057	93,8	983	87,2	74	6,6
MARTES	1.107	98,2	813	72,1	294	26,1
MIÉRCOLES	1.126	99,9	829	73,6	297	26,4
JUEVES	1.127	100,0	835	74,1	292	25,9
VIERNES	1.185	105,1	894	79,3	291	25,8
SÁBADO	1.244	110,4	978	86,8	266	23,6
DOMINGO	1.046	92,8	949	84,2	97	8,6
MEDIA LABORABLE	1.158	102,8	870	77,2	288	25,6
MEDIA SEMANAL	1.127	100,0	897	79,6	230	20,4
COEFICIENTE "S"	0,973	-	1,031	-	0,799	-

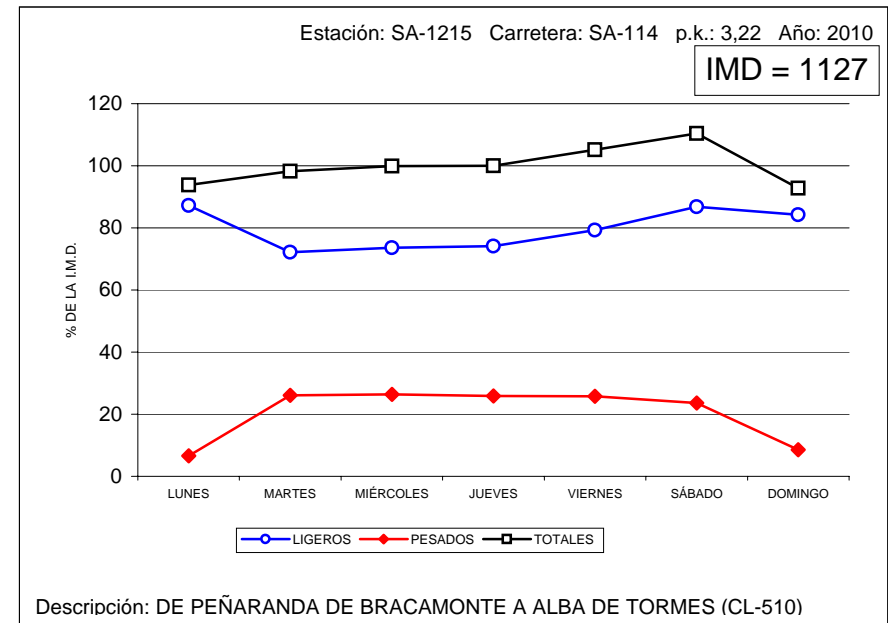
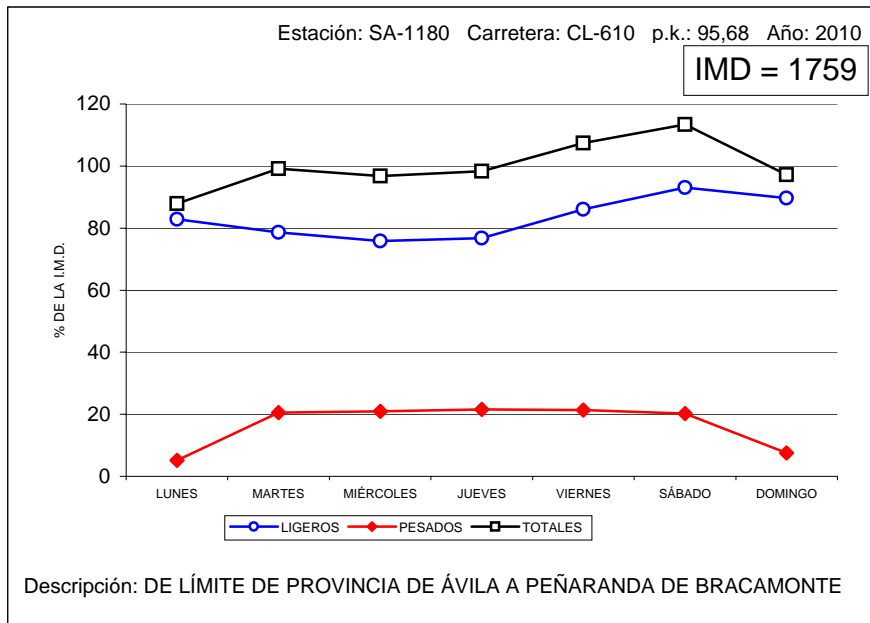



VARIACIÓN SEMANAL DEL TRÁFICO

Estación: SA-1240

Carretera: SA-201

DÍA	TOTALES		LIGEROS		PESADOS	
	Veh/día	% IMD	Veh/día	% IMD	Veh/día	% IMD
LUNES	1.579	133,5	1.547	130,8	32	2,7
MARTES	1.033	87,3	914	77,3	119	10,1
MIÉRCOLES	1.051	88,8	925	78,2	126	10,7
JUEVES	985	83,3	867	73,3	118	10,0
VIERNES	1.003	84,8	888	75,1	115	9,7
SÁBADO	1.271	107,4	1.135	95,9	136	11,5
DOMINGO	1.365	115,4	1.309	110,7	56	4,7
MEDIA LABORABLE	1.069	90,4	946	80,0	123	10,4
MEDIA SEMANAL	1.183	100,0	1.083	91,5	100	8,5
COEFICIENTE "S"	1,107	-	1,145	-	0,813	-

VARIACIÓN SEMANAL DEL TRÁFICO

Estación: SA-1265

Carretera: SA-300

DÍA	TOTALES		LIGEROS		PESADOS	
	Veh/día	% IMD	Veh/día	% IMD	Veh/día	% IMD
LUNES	2.085	106,9	2.040	104,6	45	2,3
MARTES	1.950	99,9	1.769	90,7	181	9,3
MIÉRCOLES	1.842	94,4	1.658	85,0	184	9,4
JUEVES	1.857	95,2	1.694	86,8	163	8,4
VIERNES	1.940	99,4	1.758	90,1	182	9,3
SÁBADO	2.096	107,4	1.939	99,4	157	8,0
DOMINGO	1.881	96,4	1.805	92,5	76	3,9
MEDIA LABORABLE	1.937	99,3	1.764	90,4	173	8,9
MEDIA SEMANAL	1.951	100,0	1.810	92,8	141	7,2
COEFICIENTE "S"	1,007	-	1,026	-	0,815	-

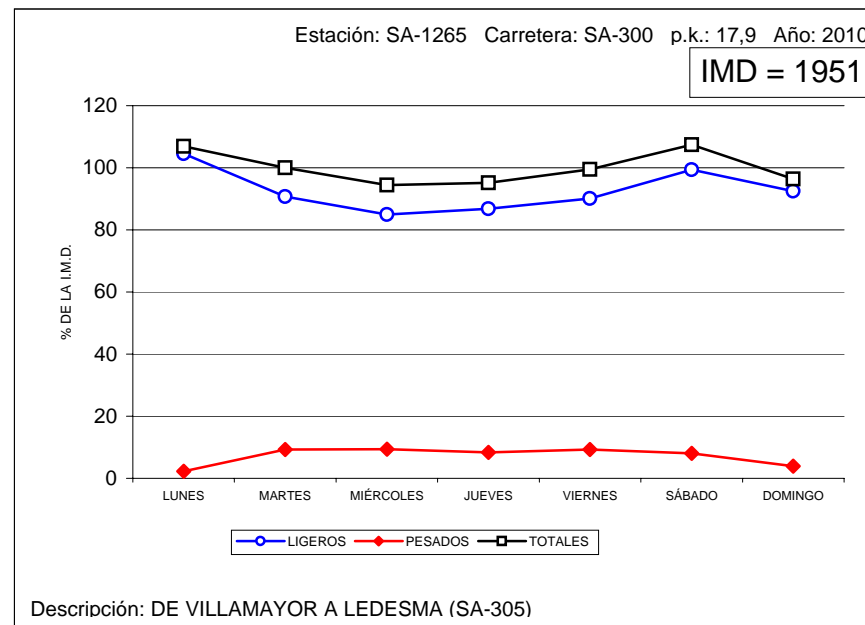
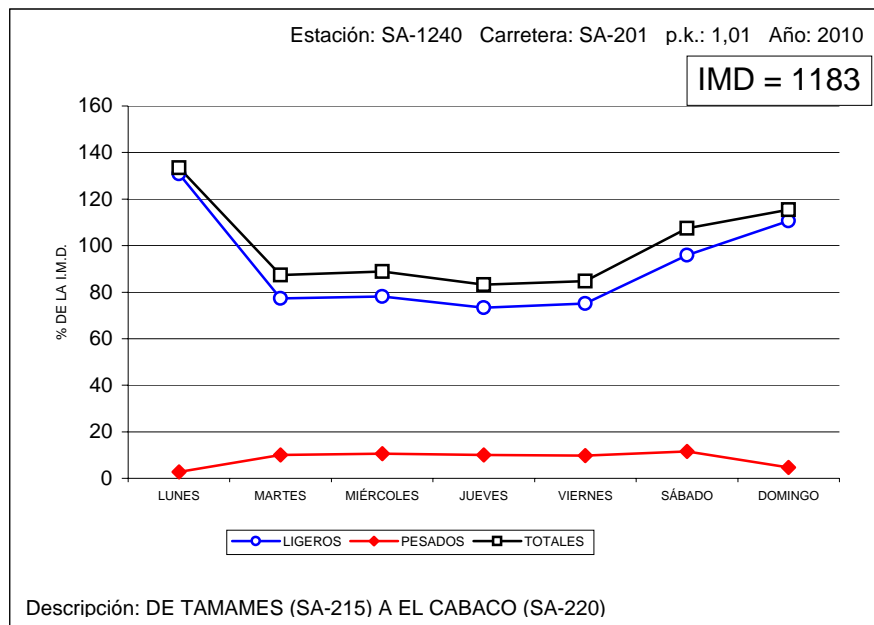



VARIACIÓN SEMANAL DEL TRÁFICO

Estación: SG-0005

Carretera: CL-601

DÍA	TOTALES		LIGEROS		PESADOS	
	Veh/día	% IMD	Veh/día	% IMD	Veh/día	% IMD
LUNES	6.148	113,7	6.077	112,3	71	1,3
MARTES	4.926	91,1	4.706	87,0	220	4,1
MIÉRCOLES	4.766	88,1	4.536	83,9	230	4,3
JUEVES	4.975	92,0	4.742	87,7	233	4,3
VIERNES	5.025	92,9	4.785	88,5	240	4,4
SÁBADO	5.859	108,3	5.622	103,9	237	4,4
DOMINGO	6.176	114,2	6.075	112,3	101	1,9
MEDIA LABORABLE	5.113	94,5	4.881	90,2	232	4,3
MEDIA SEMANAL	5.409	100,0	5.219	96,5	190	3,5
COEFICIENTE "S"	1,058	-	1,069	-	0,819	-

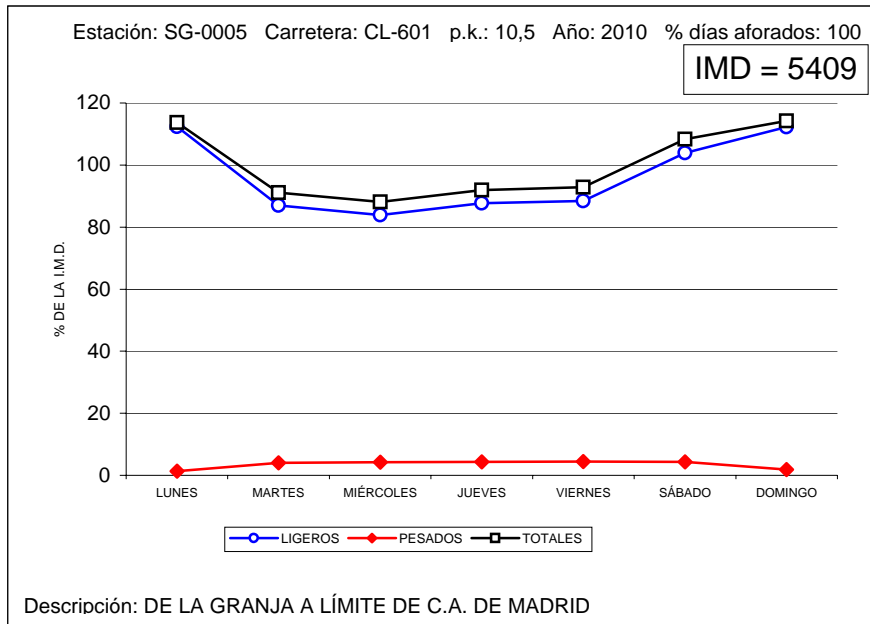

VARIACIÓN SEMANAL DEL TRÁFICO

Estación: SG-0145

Carretera: CL-605

DÍA	TOTALES		LIGEROS		PESADOS	
	Veh/día	% IMD	Veh/día	% IMD	Veh/día	% IMD
LUNES	3.471	86,8	3.367	84,2	104	2,6
MARTES	4.082	102,1	3.555	88,9	527	13,2
MIÉRCOLES	4.024	100,6	3.460	86,5	564	14,1
JUEVES	4.014	100,4	3.449	86,2	565	14,1
VIERNES	4.139	103,5	3.571	89,3	568	14,2
SÁBADO	4.605	115,2	4.057	101,5	548	13,7
DOMINGO	3.651	91,3	3.447	86,2	204	5,1
MEDIA LABORABLE	4.174	104,4	3.620	90,5	554	13,9
MEDIA SEMANAL	3.999	100,0	3.559	89,0	440	11,0
COEFICIENTE "S"	0,958	-	0,983	-	0,794	-

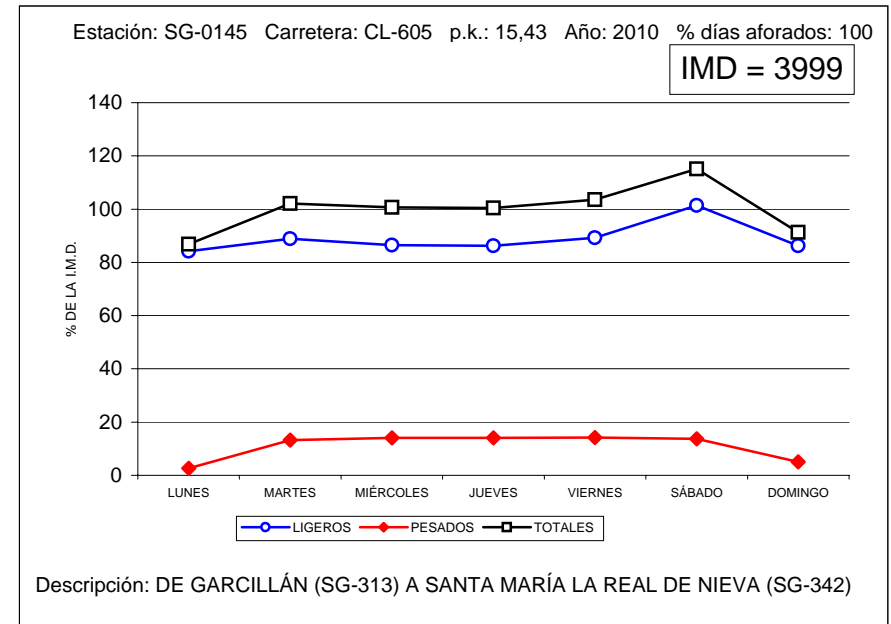



VARIACIÓN SEMANAL DEL TRÁFICO

Estación: SG-0450

Carretera: A-601

DÍA	TOTALES		LIGEROS		PESADOS	
	Veh/día	% IMD	Veh/día	% IMD	Veh/día	% IMD
LUNES	5.367	96,3	5.208	93,5	159	2,9
MARTES	5.608	100,6	4.672	83,8	936	16,8
MIÉRCOLES	5.326	95,6	4.349	78,1	977	17,5
JUEVES	5.416	97,2	4.449	79,8	967	17,4
VIERNES	5.659	101,6	4.644	83,3	1.015	18,2
SÁBADO	6.687	120,0	5.746	103,1	941	16,9
DOMINGO	4.912	88,2	4.638	83,2	274	4,9
MEDIA LABORABLE	5.743	103,1	4.776	85,7	967	17,4
MEDIA SEMANAL	5.572	100,0	4.818	86,5	754	13,5
COEFICIENTE "S"	0,970	-	1,009	-	0,780	-

VARIACIÓN SEMANAL DEL TRÁFICO

Estación: SG-0455

Carretera: A-601

DÍA	TOTALES		LIGEROS		PESADOS	
	Veh/día	% IMD	Veh/día	% IMD	Veh/día	% IMD
LUNES	5.238	81,2	5.015	77,8	223	3,5
MARTES	6.686	103,7	5.424	84,1	1.262	19,6
MIÉRCOLES	6.618	102,6	5.274	81,8	1.344	20,8
JUEVES	6.688	103,7	5.353	83,0	1.335	20,7
VIERNES	6.987	108,3	5.616	87,1	1.371	21,3
SÁBADO	7.637	118,4	6.382	98,9	1.255	19,5
DOMINGO	5.268	81,7	4.906	76,1	362	5,6
MEDIA LABORABLE	6.926	107,4	5.613	87,0	1.313	20,4
MEDIA SEMANAL	6.450	100,0	5.427	84,1	1.023	15,9
COEFICIENTE "S"	0,931	-	0,967	-	0,779	-

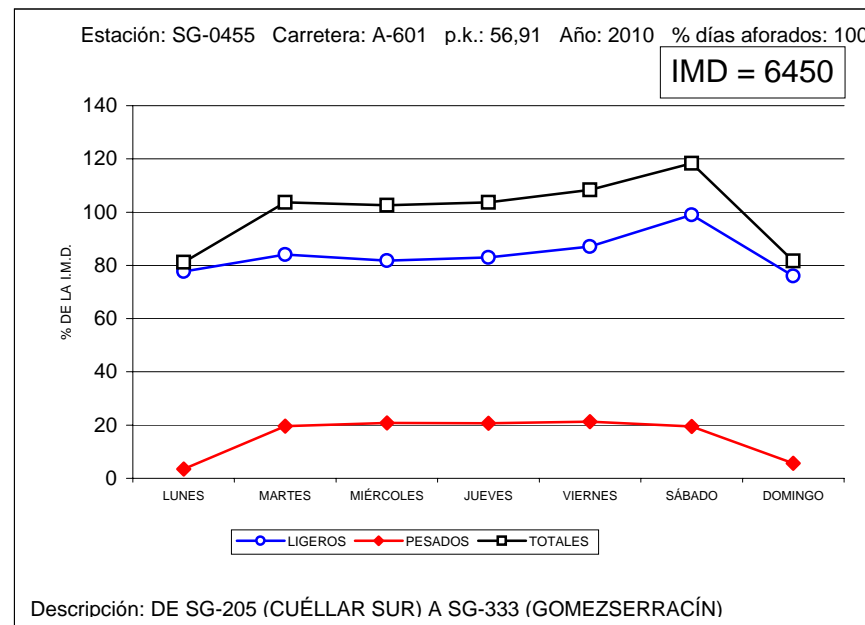
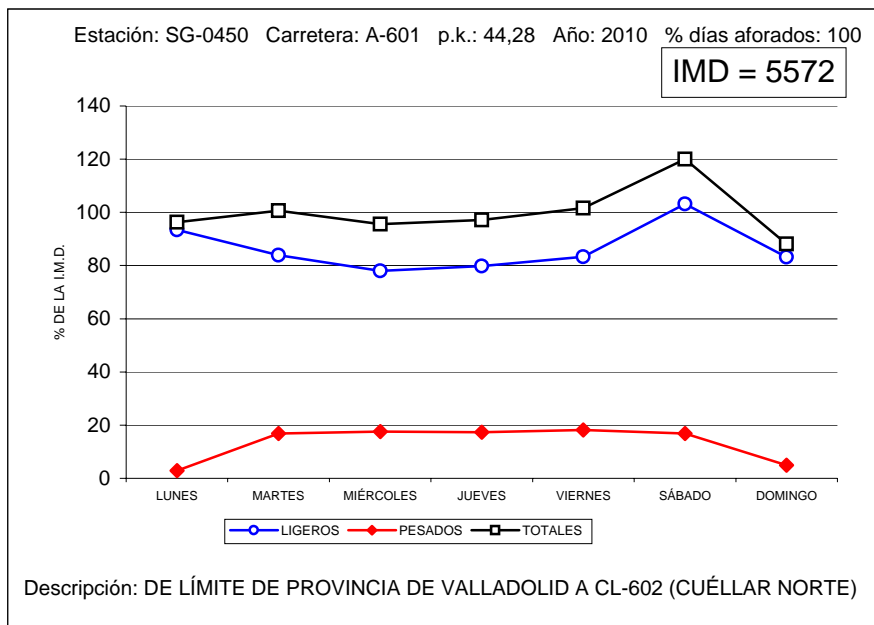



VARIACIÓN SEMANAL DEL TRÁFICO

Estación: SG-0460

Carretera: A-601

DÍA	TOTALES		LIGEROS		PESADOS	
	Veh/día	% IMD	Veh/día	% IMD	Veh/día	% IMD
LUNES	4.912	92,0	4.728	88,5	184	3,4
MARTES	5.412	101,3	4.404	82,5	1.008	18,9
MIÉRCOLES	5.281	98,9	4.209	78,8	1.072	20,1
JUEVES	5.393	101,0	4.315	80,8	1.078	20,2
VIERNES	5.583	104,5	4.483	83,9	1.100	20,6
SÁBADO	6.335	118,6	5.328	99,8	1.007	18,9
DOMINGO	4.451	83,3	4.163	77,9	288	5,4
MEDIA LABORABLE	5.604	104,9	4.551	85,2	1.053	19,7
MEDIA SEMANAL	5.341	100,0	4.521	84,6	820	15,4
COEFICIENTE "S"	0,953	-	0,993	-	0,779	-

VARIACIÓN SEMANAL DEL TRÁFICO

Estación: SG-0465

Carretera: A-601

DÍA	TOTALES		LIGEROS		PESADOS	
	Veh/día	% IMD	Veh/día	% IMD	Veh/día	% IMD
LUNES	7.052	88,2	6.873	85,9	179	2,2
MARTES	8.107	101,4	7.078	88,5	1.029	12,9
MIÉRCOLES	7.944	99,3	6.858	85,7	1.086	13,6
JUEVES	8.126	101,6	7.035	88,0	1.091	13,6
VIERNES	8.367	104,6	7.268	90,9	1.099	13,7
SÁBADO	9.310	116,4	8.297	103,7	1.013	12,7
DOMINGO	7.058	88,2	6.749	84,4	309	3,9
MEDIA LABORABLE	8.374	104,7	7.311	91,4	1.063	13,3
MEDIA SEMANAL	7.998	100,0	7.169	89,6	829	10,4
COEFICIENTE "S"	0,955	-	0,981	-	0,780	-

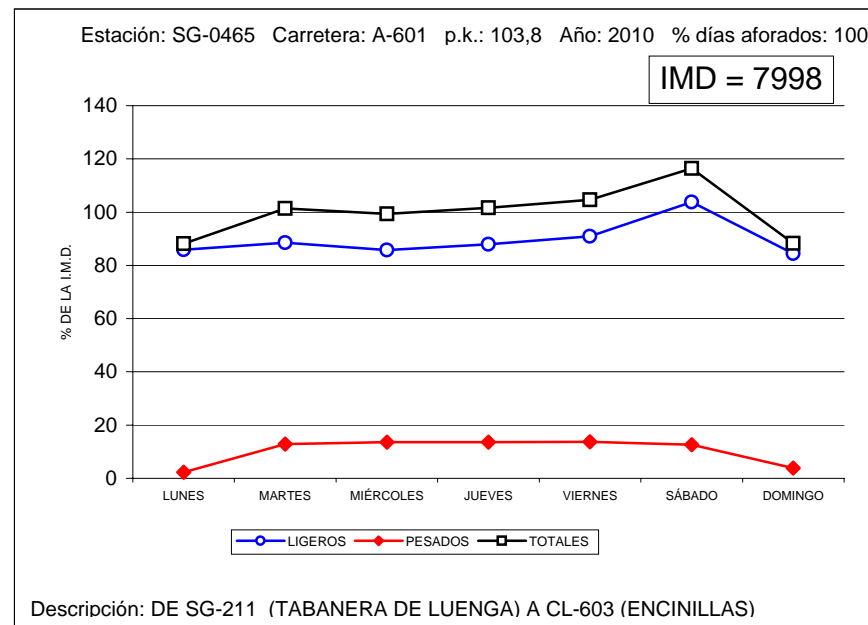
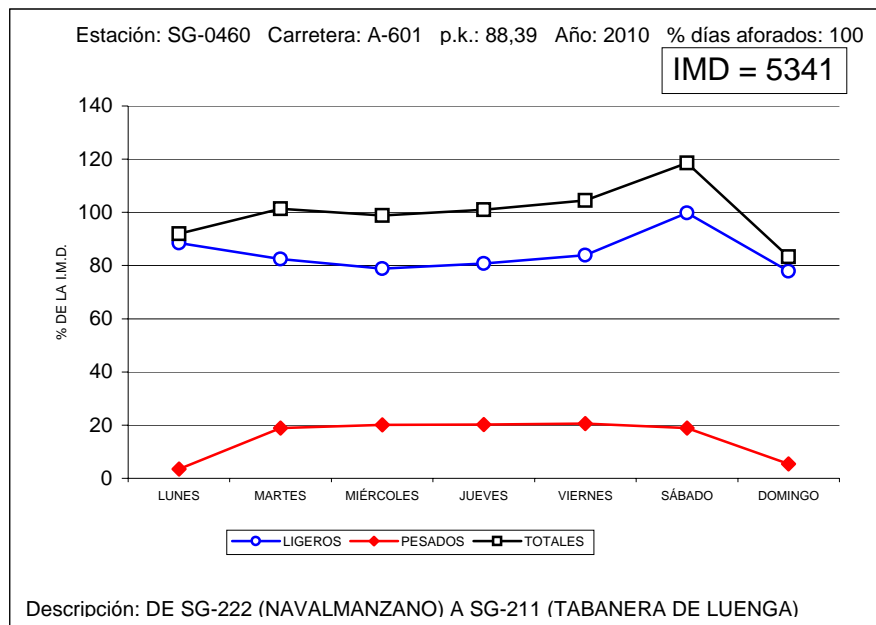



VARIACIÓN SEMANAL DEL TRÁFICO

Estación: SG-1050

Carretera: SG-205

DÍA	TOTALES		LIGEROS		PESADOS	
	Veh/día	% IMD	Veh/día	% IMD	Veh/día	% IMD
LUNES	3.108	125,5	3.027	122,2	81	3,3
MARTES	2.169	87,6	1.634	66,0	535	21,6
MIÉRCOLES	1.844	74,4	1.359	54,9	485	19,6
JUEVES	1.923	77,6	1.397	56,4	526	21,2
VIERNES	2.034	82,1	1.479	59,7	555	22,4
SÁBADO	3.272	132,1	2.725	110,0	547	22,1
DOMINGO	2.993	120,8	2.864	115,6	129	5,2
MEDIA LABORABLE	2.248	90,8	1.719	69,4	529	21,4
MEDIA SEMANAL	2.477	100,0	2.069	83,5	408	16,5
COEFICIENTE "S"	1,102	-	1,204	-	0,771	-

VARIACIÓN SEMANAL DEL TRÁFICO

Estación: SG-1070

Carretera: SG-205

DÍA	TOTALES		LIGEROS		PESADOS	
	Veh/día	% IMD	Veh/día	% IMD	Veh/día	% IMD
LUNES	2.028	84,2	1.970	81,8	58	2,4
MARTES	2.524	104,8	2.044	84,8	480	19,9
MIÉRCOLES	2.309	95,8	1.867	77,5	442	18,3
JUEVES	2.344	97,3	1.905	79,1	439	18,2
VIERNES	2.423	100,6	1.987	82,5	436	18,1
SÁBADO	2.941	122,1	2.470	102,5	471	19,6
DOMINGO	2.293	95,2	2.169	90,0	124	5,1
MEDIA LABORABLE	2.508	104,1	2.055	85,3	453	18,8
MEDIA SEMANAL	2.409	100,0	2.059	85,5	350	14,5
COEFICIENTE "S"	0,961	-	1,002	-	0,773	-

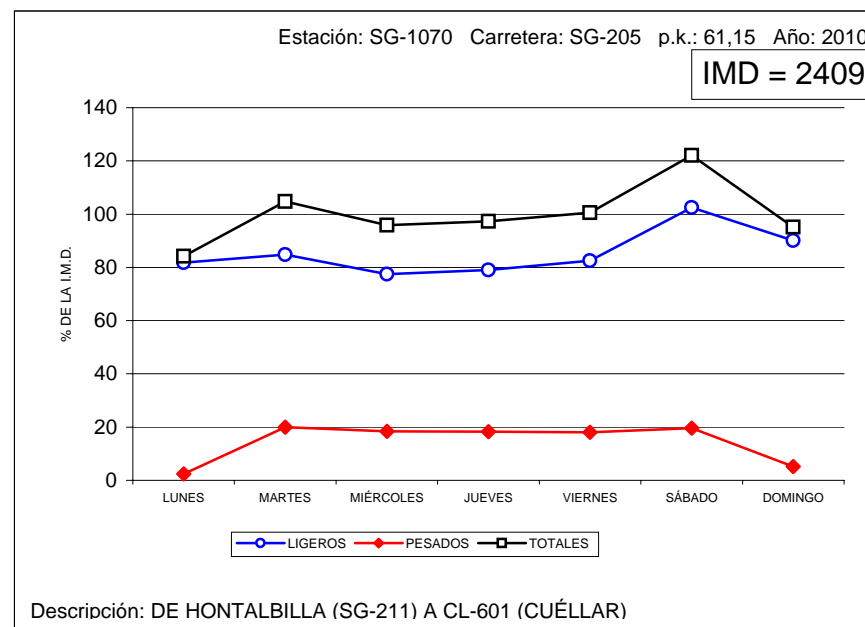
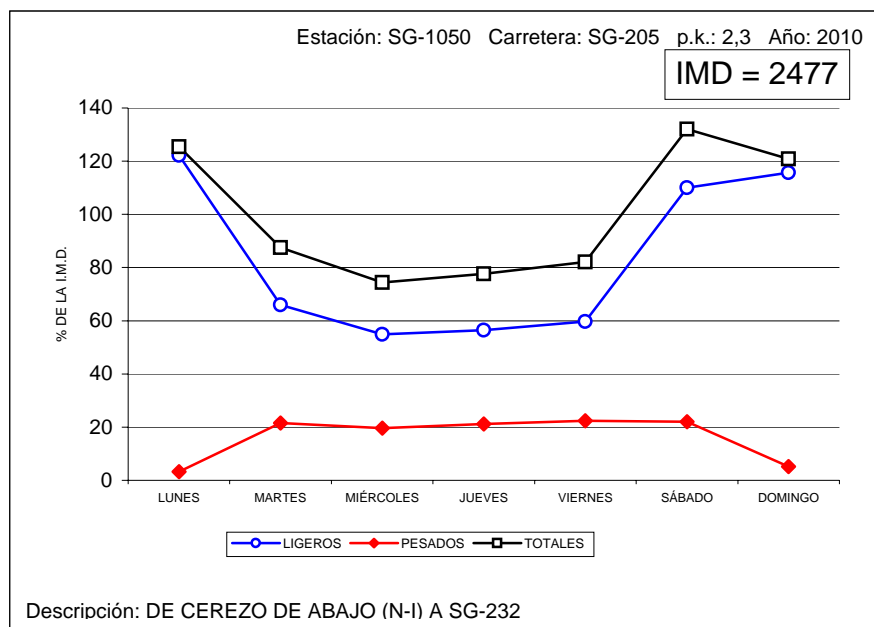



VARIACIÓN SEMANAL DEL TRÁFICO

Estación: SG-1110

Carretera: CL-603

DÍA	TOTALES		LIGEROS		PESADOS	
	Veh/día	% IMD	Veh/día	% IMD	Veh/día	% IMD
LUNES	1.919	80,5	1.865	78,2	54	2,3
MARTES	2.329	97,7	2.101	88,1	228	9,6
MIÉRCOLES	2.369	99,4	2.031	85,2	338	14,2
JUEVES	2.382	99,9	2.041	85,6	341	14,3
VIERNES	2.551	107,0	2.210	92,7	341	14,3
SÁBADO	2.763	115,9	2.427	101,8	336	14,1
DOMINGO	2.375	99,6	2.200	92,3	175	7,3
MEDIA LABORABLE	2.479	104,0	2.162	90,7	317	13,3
MEDIA SEMANAL	2.384	100,0	2.125	89,1	259	10,9
COEFICIENTE "S"	0,962	-	0,983	-	0,817	-

VARIACIÓN SEMANAL DEL TRÁFICO

Estación: SG-1205

Carretera: SG-232

DÍA	TOTALES		LIGEROS		PESADOS	
	Veh/día	% IMD	Veh/día	% IMD	Veh/día	% IMD
LUNES	1.184	94,2	1.165	92,7	19	1,5
MARTES	1.199	95,4	1.103	87,7	96	7,6
MIÉRCOLES	1.178	93,7	1.070	85,1	108	8,6
JUEVES	1.171	93,2	1.068	85,0	103	8,2
VIERNES	1.174	93,4	1.078	85,8	96	7,6
SÁBADO	1.385	110,2	1.284	102,1	101	8,0
DOMINGO	1.504	119,6	1.478	117,6	26	2,1
MEDIA LABORABLE	1.221	97,1	1.120	89,1	101	8,0
MEDIA SEMANAL	1.257	100,0	1.178	93,7	79	6,3
COEFICIENTE "S"	1,029	-	1,052	-	0,782	-

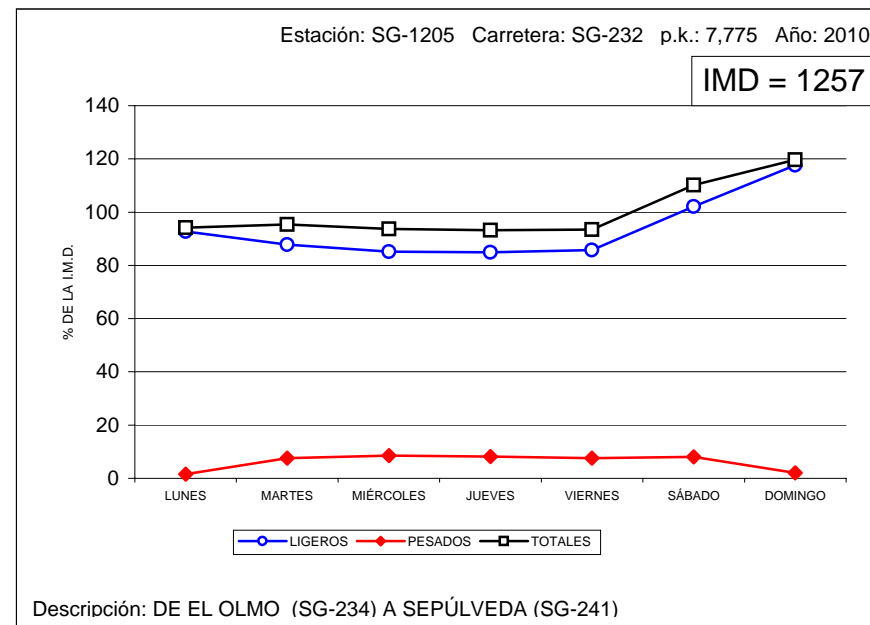
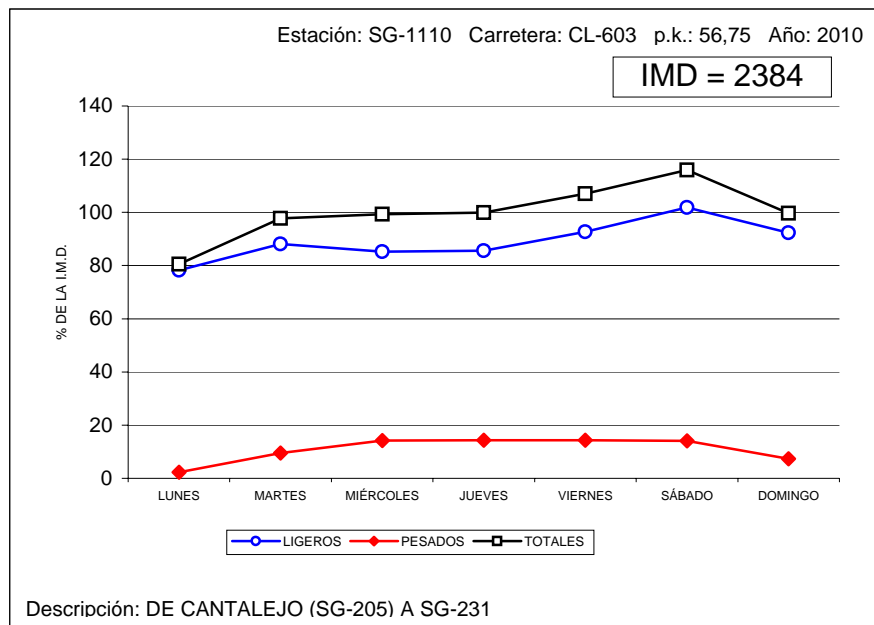



VARIACIÓN SEMANAL DEL TRÁFICO

Estación: SG-1280

Carretera: SG-343

DÍA	TOTALES		LIGEROS		PESADOS	
	Veh/día	% IMD	Veh/día	% IMD	Veh/día	% IMD
LUNES	449	84,7	433	81,7	16	3,0
MARTES	538	101,5	409	77,2	129	24,3
MIÉRCOLES	540	101,9	401	75,7	139	26,2
JUEVES	550	103,8	430	81,1	120	22,6
VIERNES	551	104,0	428	80,8	123	23,2
SÁBADO	581	109,6	474	89,4	107	20,2
DOMINGO	493	93,0	443	83,6	50	9,4
MEDIA LABORABLE	553	104,3	429	80,9	124	23,4
MEDIA SEMANAL	530	100,0	432	81,5	98	18,5
COEFICIENTE "S"	0,958	-	1,007	-	0,790	-

VARIACIÓN SEMANAL DEL TRÁFICO

Estación: SG-1310

Carretera: SG-723

DÍA	TOTALES		LIGEROS		PESADOS	
	Veh/día	% IMD	Veh/día	% IMD	Veh/día	% IMD
LUNES	1.453	112,7	1.416	109,9	37	2,9
MARTES	1.224	95,0	954	74,0	270	20,9
MIÉRCOLES	1.161	90,1	887	68,8	274	21,3
JUEVES	1.196	92,8	928	72,0	268	20,8
VIERNES	1.189	92,2	948	73,5	241	18,7
SÁBADO	1.528	118,5	1.260	97,8	268	20,8
DOMINGO	1.274	98,8	1.202	93,3	72	5,6
MEDIA LABORABLE	1.259	97,7	995	77,2	264	20,5
MEDIA SEMANAL	1.289	100,0	1.085	84,2	204	15,8
COEFICIENTE "S"	1,024	-	1,090	-	0,773	-

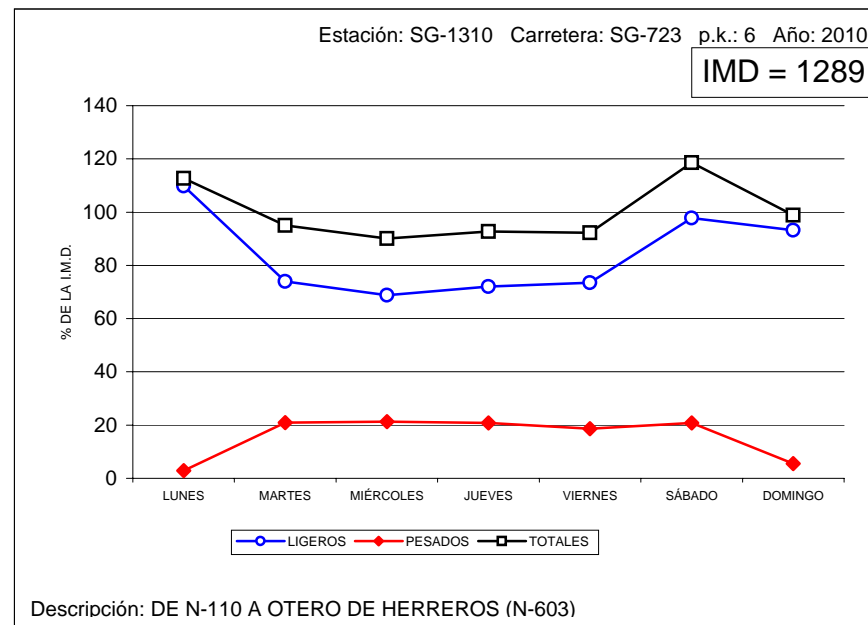
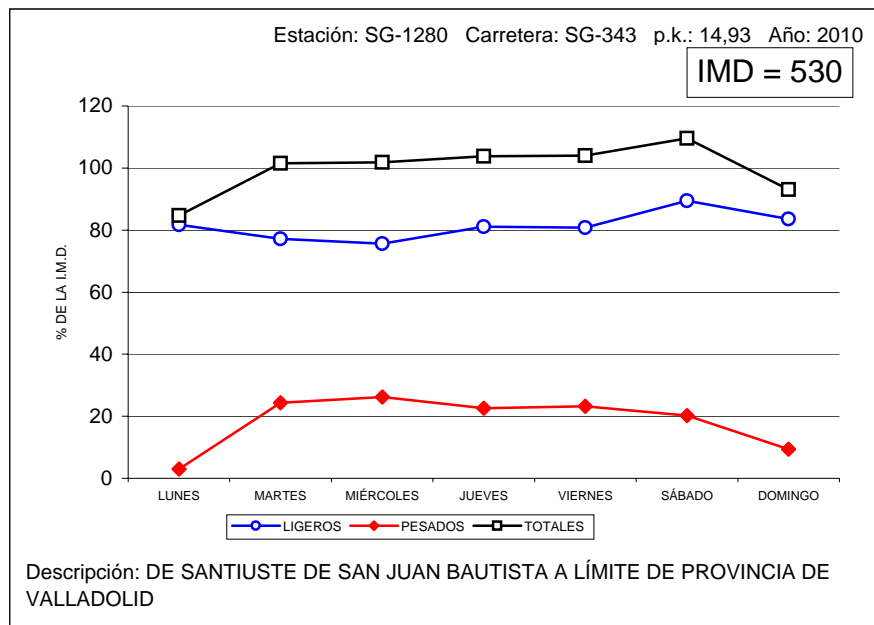



VARIACIÓN SEMANAL DEL TRÁFICO

Estación: SO-0040

Carretera: CL-101

DÍA	TOTALES		LIGEROS		PESADOS	
	Veh/día	% IMD	Veh/día	% IMD	Veh/día	% IMD
LUNES	3.005	80,5	2.367	63,4	638	17,1
MARTES	3.947	105,7	2.515	67,4	1.432	38,4
MIÉRCOLES	3.894	104,3	2.359	63,2	1.535	41,1
JUEVES	4.003	107,2	2.404	64,4	1.599	42,8
VIERNES	4.087	109,5	2.481	66,5	1.606	43,0
SÁBADO	4.353	116,6	3.028	81,1	1.325	35,5
DOMINGO	2.827	75,7	2.216	59,4	611	16,4
MEDIA LABORABLE	4.058	108,7	2.559	68,6	1.499	40,2
MEDIA SEMANAL	3.733	100,0	2.483	66,5	1.250	33,5
COEFICIENTE "S"	0,920	-	0,970	-	0,834	-

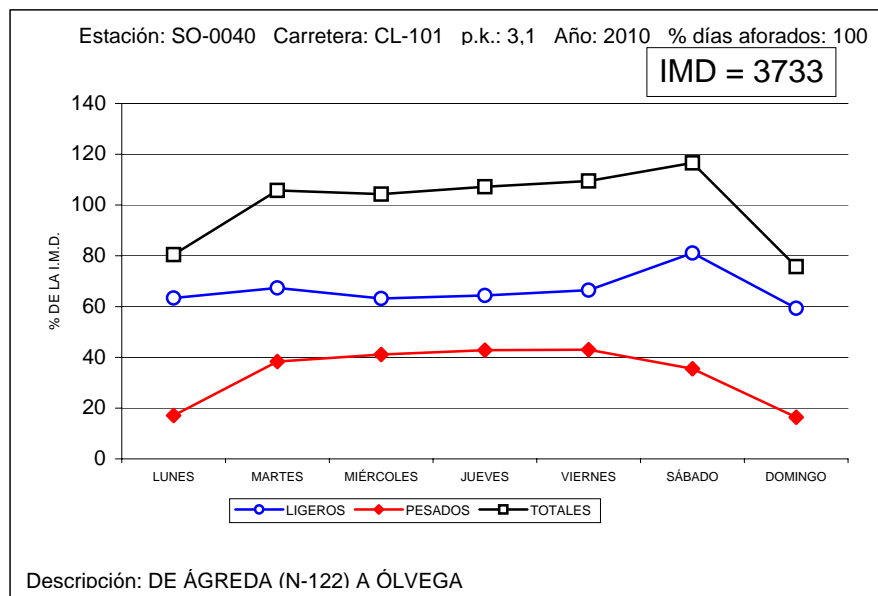

VARIACIÓN SEMANAL DEL TRÁFICO

Estación: SO-1015

Carretera: CL-101

DÍA	TOTALES		LIGEROS		PESADOS	
	Veh/día	% IMD	Veh/día	% IMD	Veh/día	% IMD
LUNES	810	83,0	782	80,1	28	2,9
MARTES	1.002	102,7	871	89,2	131	13,4
MIÉRCOLES	1.063	108,9	924	94,7	139	14,2
JUEVES	972	99,6	806	82,6	166	17,0
VIERNES	1.014	103,9	869	89,0	145	14,9
SÁBADO	1.089	111,6	943	96,6	146	15,0
DOMINGO	880	90,2	838	85,9	42	4,3
MEDIA LABORABLE	1.027	105,2	882	90,4	145	14,9
MEDIA SEMANAL	976	100,0	862	88,3	114	11,7
COEFICIENTE "S"	0,950	-	0,977	-	0,786	-

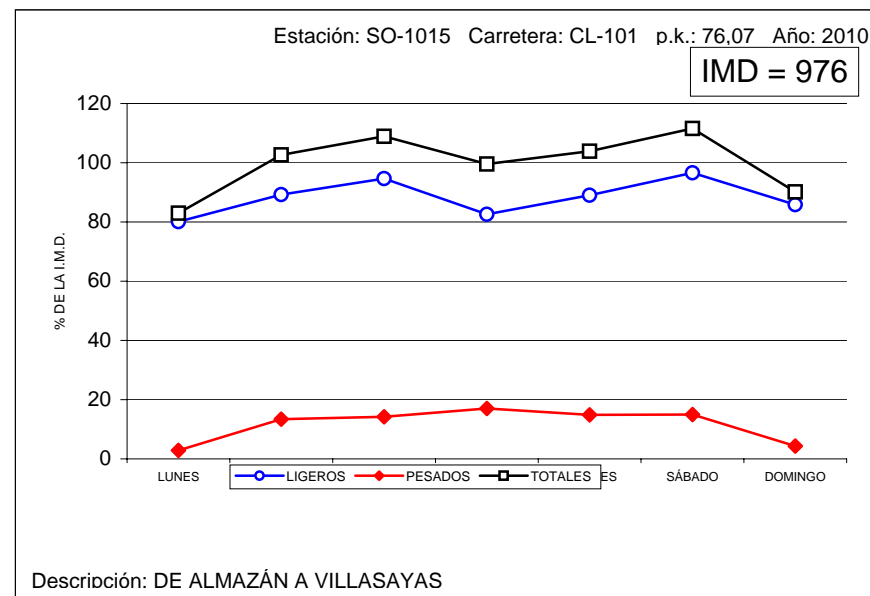



VARIACIÓN SEMANAL DEL TRÁFICO

Estación: SO-1020

Carretera: CL-101

DÍA	TOTALES		LIGEROS		PESADOS	
	Veh/día	% IMD	Veh/día	% IMD	Veh/día	% IMD
LUNES	2.255	87,3	1.584	61,3	671	26,0
MARTES	2.751	106,5	1.386	53,6	1.365	52,8
MIÉRCOLES	2.690	104,1	1.277	49,4	1.413	54,7
JUEVES	2.760	106,8	1.262	48,8	1.498	58,0
VIERNES	2.777	107,5	1.281	49,6	1.496	57,9
SÁBADO	3.062	118,5	1.748	67,6	1.314	50,9
DOMINGO	1.802	69,7	1.258	48,7	544	21,1
MEDIA LABORABLE	2.808	108,7	1.391	53,8	1.417	54,8
MEDIA SEMANAL	2.584	100,0	1.399	54,1	1.185	45,9
COEFICIENTE "S"	0,920	-	1,006	-	0,836	-

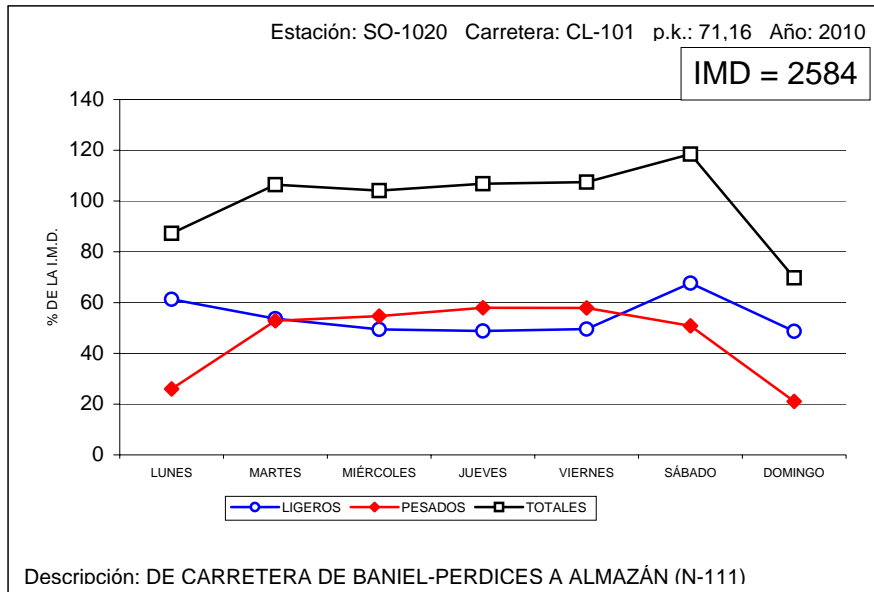

VARIACIÓN SEMANAL DEL TRÁFICO

Estación: SO-1025

Carretera: CL-101

DÍA	TOTALES		LIGEROS		PESADOS	
	Veh/día	% IMD	Veh/día	% IMD	Veh/día	% IMD
LUNES	2.005	84,3	1.441	60,6	564	23,7
MARTES	2.413	101,5	1.266	53,2	1.147	48,2
MIÉRCOLES	2.618	110,1	1.359	57,1	1.259	52,9
JUEVES	2.504	105,3	1.186	49,9	1.318	55,4
VIERNES	2.415	101,6	1.149	48,3	1.266	53,2
SÁBADO	2.907	122,2	1.746	73,4	1.161	48,8
DOMINGO	1.787	75,1	1.277	53,7	510	21,4
MEDIA LABORABLE	2.571	108,1	1.341	56,4	1.230	51,7
MEDIA SEMANAL	2.378	100,0	1.346	56,6	1.032	43,4
COEFICIENTE "S"	0,925	-	1,004	-	0,839	-

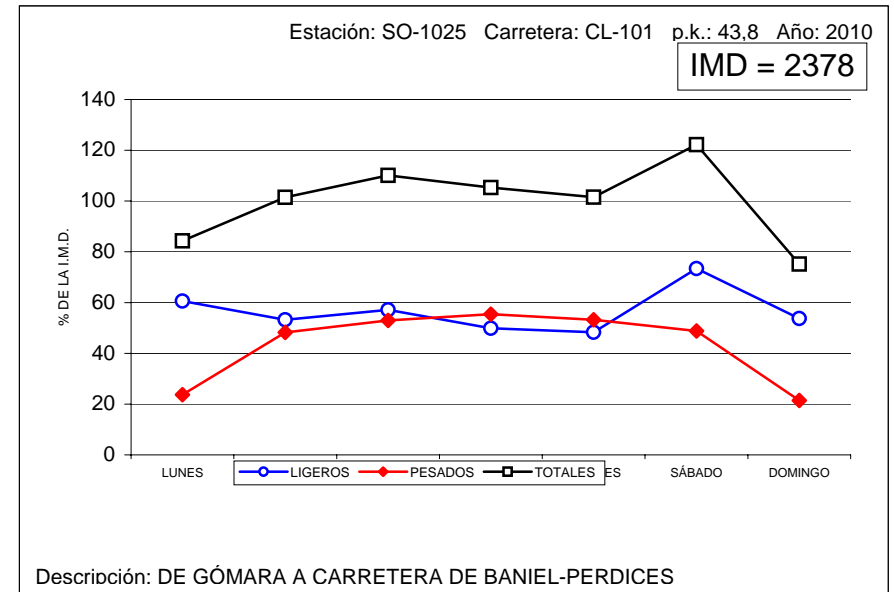



VARIACIÓN SEMANAL DEL TRÁFICO

Estación: SO-1045

Carretera: SO-615

DÍA	TOTALES		LIGEROS		PESADOS	
	Veh/día	% IMD	Veh/día	% IMD	Veh/día	% IMD
LUNES	1.409	93,6	1.374	91,2	35	2,3
MARTES	1.485	98,6	1.354	89,9	131	8,7
MIÉRCOLES	1.487	98,7	1.358	90,2	129	8,6
JUEVES	1.478	98,1	1.359	90,2	119	7,9
VIERNES	1.510	100,3	1.378	91,5	132	8,8
SÁBADO	1.670	110,9	1.532	101,7	138	9,2
DOMINGO	1.499	99,5	1.450	96,3	49	3,3
MEDIA LABORABLE	1.526	101,3	1.396	92,7	130	8,6
MEDIA SEMANAL	1.506	100,0	1.401	93,0	105	7,0
COEFICIENTE "S"	0,987	-	1,004	-	0,808	-

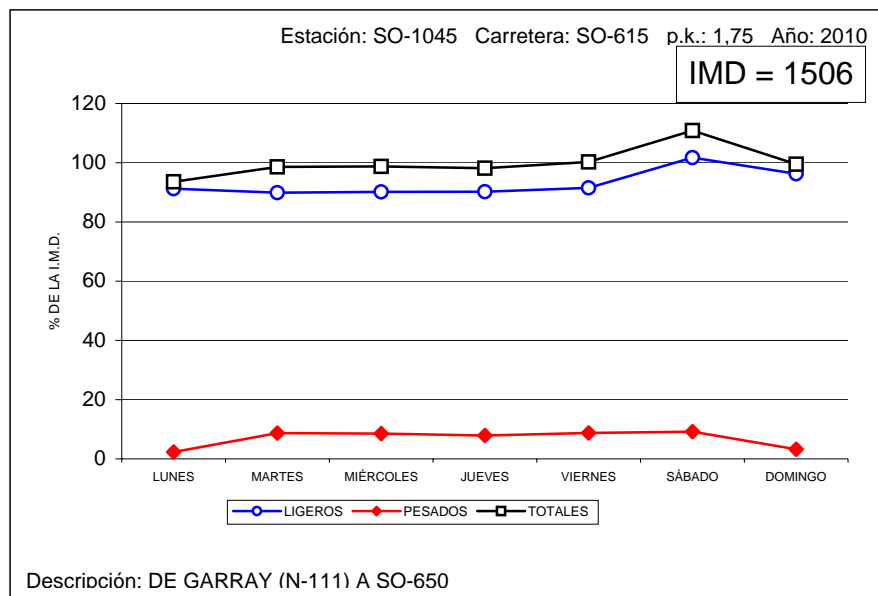

VARIACIÓN SEMANAL DEL TRÁFICO

Estación: SO-1075

Carretera: CL-116

DÍA	TOTALES		LIGEROS		PESADOS	
	Veh/día	% IMD	Veh/día	% IMD	Veh/día	% IMD
LUNES	1.857	101,0	1.610	87,6	247	13,4
MARTES	1.805	98,2	1.192	64,9	613	33,4
MIÉRCOLES	1.817	98,9	1.121	61,0	696	37,9
JUEVES	1.774	96,5	1.063	57,8	711	38,7
VIERNES	1.873	101,9	1.155	62,8	718	39,1
SÁBADO	2.327	126,6	1.735	94,4	592	32,2
DOMINGO	1.418	77,1	1.190	64,7	228	12,4
MEDIA LABORABLE	1.919	104,4	1.253	68,2	666	36,2
MEDIA SEMANAL	1.838	100,0	1.295	70,5	543	29,5
COEFICIENTE "S"	0,958	-	1,034	-	0,815	-

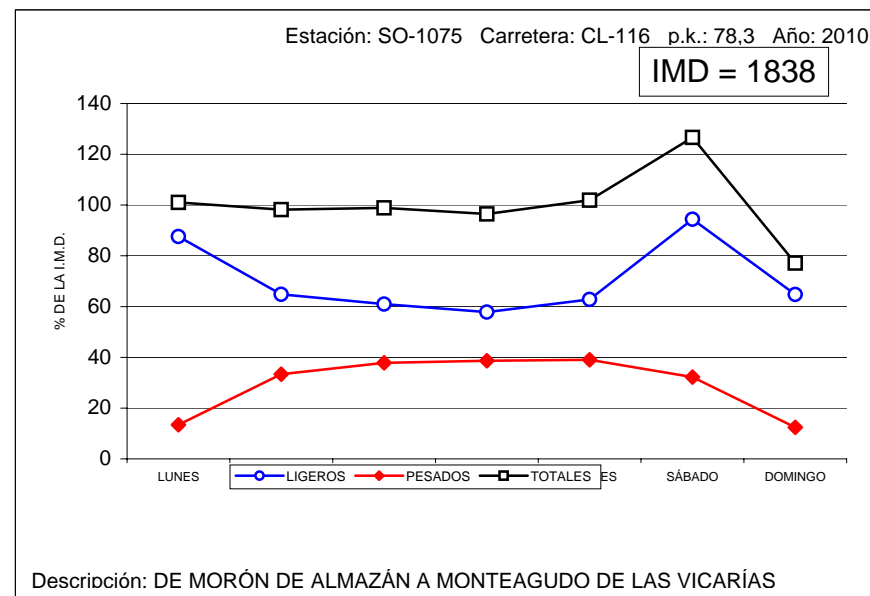



VARIACIÓN SEMANAL DEL TRÁFICO

Estación: SO-1085

Carretera: CL-116

DÍA	TOTALES		LIGEROS		PESADOS	
	Veh/día	% IMD	Veh/día	% IMD	Veh/día	% IMD
LUNES	1.696	94,7	1.447	80,8	249	13,9
MARTES	1.881	105,0	1.281	71,5	600	33,5
MIÉRCOLES	1.837	102,6	1.160	64,8	677	37,8
JUEVES	1.792	100,1	1.084	60,5	708	39,5
VIERNES	1.785	99,7	1.098	61,3	687	38,4
SÁBADO	2.150	120,0	1.585	88,5	565	31,5
DOMINGO	1.399	78,1	1.179	65,8	220	12,3
MEDIA LABORABLE	1.888	105,4	1.241	69,3	647	36,1
MEDIA SEMANAL	1.791	100,0	1.262	70,5	529	29,5
COEFICIENTE "S"	0,949	-	1,017	-	0,818	-

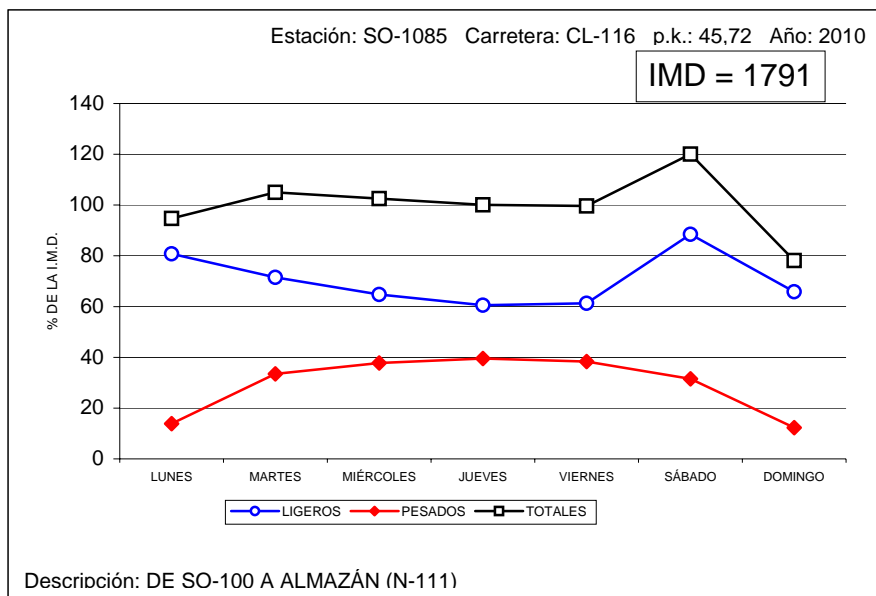

VARIACIÓN SEMANAL DEL TRÁFICO

Estación: SO-1095

Carretera: CL-116

DÍA	TOTALES		LIGEROS		PESADOS	
	Veh/día	% IMD	Veh/día	% IMD	Veh/día	% IMD
LUNES	1.520	91,6	1.346	81,1	174	10,5
MARTES	1.762	106,1	1.302	78,4	460	27,7
MIÉRCOLES	1.622	97,7	1.070	64,5	552	33,3
JUEVES	1.678	101,1	1.124	67,7	554	33,4
VIERNES	1.674	100,8	1.126	67,8	548	33,0
SÁBADO	2.112	127,2	1.655	99,7	457	27,5
DOMINGO	1.253	75,5	1.098	66,1	155	9,3
MEDIA LABORABLE	1.769	106,6	1.255	75,6	514	31,0
MEDIA SEMANAL	1.660	100,0	1.246	75,1	414	24,9
COEFICIENTE "S"	0,938	-	0,993	-	0,805	-

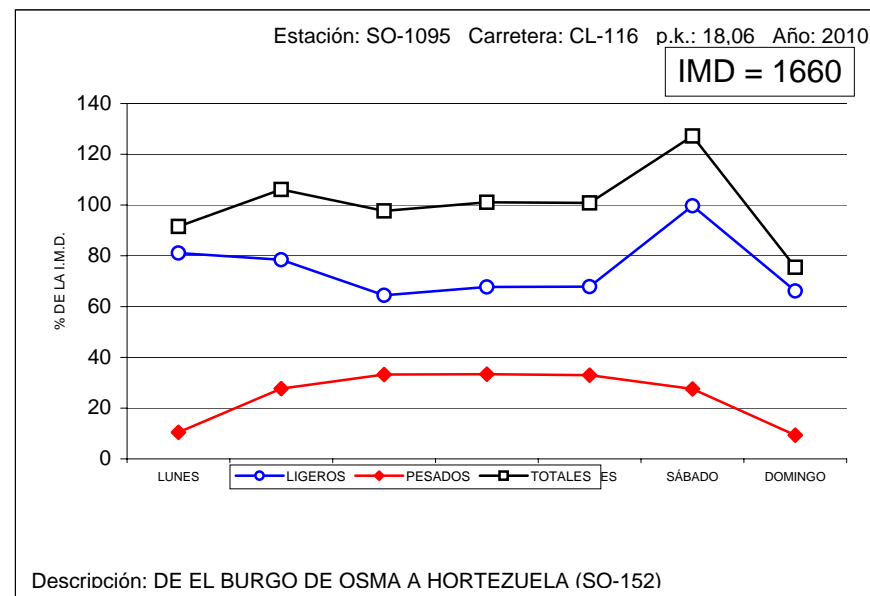



VARIACIÓN SEMANAL DEL TRÁFICO

Estación: SO-1100

Carretera: SO-100

DÍA	TOTALES		LIGEROS		PESADOS	
	Veh/día	% IMD	Veh/día	% IMD	Veh/día	% IMD
LUNES	1.551	84,2	1.520	82,5	31	1,7
MARTES	1.834	99,6	1.680	91,2	154	8,4
MIÉRCOLES	1.855	100,7	1.705	92,6	150	8,1
JUEVES	1.915	104,0	1.758	95,4	157	8,5
VIERNES	1.902	103,3	1.719	93,3	183	9,9
SÁBADO	1.999	108,5	1.811	98,3	188	10,2
DOMINGO	1.841	99,9	1.783	96,8	58	3,1
MEDIA LABORABLE	1.901	103,2	1.735	94,2	166	9,0
MEDIA SEMANAL	1.842	100,0	1.711	92,9	131	7,1
COEFICIENTE "S"	0,969	-	0,986	-	0,789	-

VARIACIÓN SEMANAL DEL TRÁFICO

Estación: SO-1215

Carretera: SO-820

DÍA	TOTALES		LIGEROS		PESADOS	
	Veh/día	% IMD	Veh/día	% IMD	Veh/día	% IMD
LUNES	831	104,4	812	102,0	19	2,4
MARTES	770	96,7	720	90,5	50	6,3
MIÉRCOLES	812	102,0	750	94,2	62	7,8
JUEVES	744	93,5	691	86,8	53	6,7
VIERNES	744	93,5	685	86,1	59	7,4
SÁBADO	842	105,8	775	97,4	67	8,4
DOMINGO	830	104,3	803	100,9	27	3,4
MEDIA LABORABLE	782	98,2	724	91,0	58	7,3
MEDIA SEMANAL	796	100,0	748	94,0	48	6,0
COEFICIENTE "S"	1,018	-	1,033	-	0,828	-

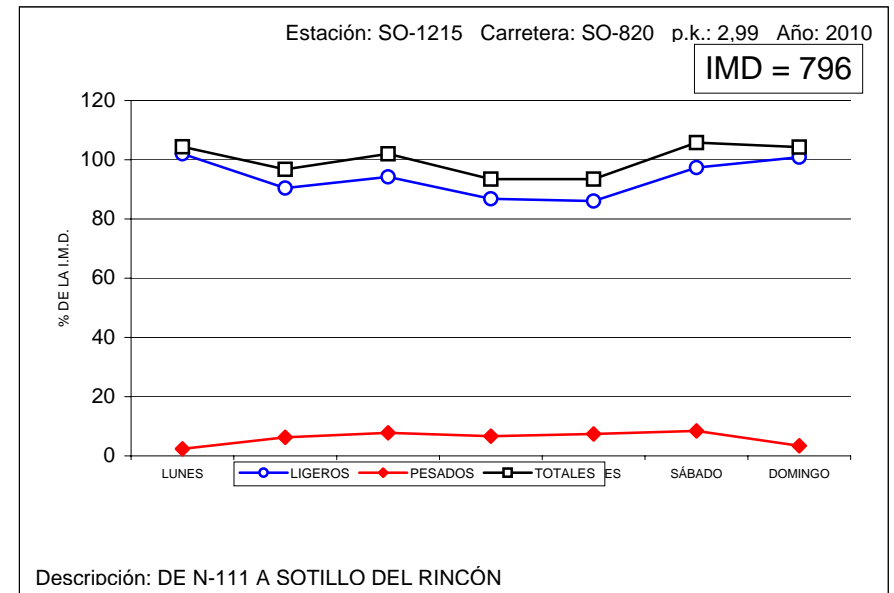
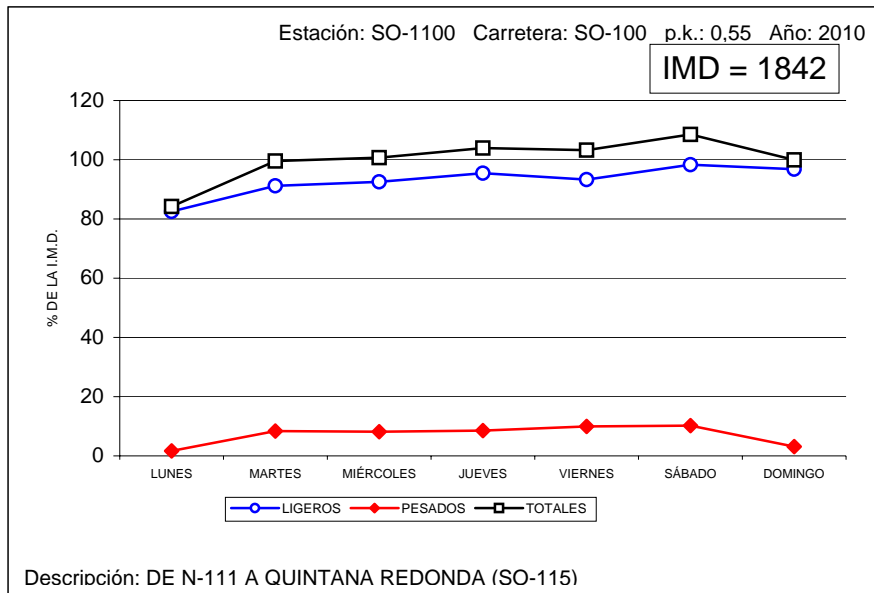



VARIACIÓN SEMANAL DEL TRÁFICO

Estación: SO-1240

Carretera: CL-117

DÍA	TOTALES		LIGEROS		PESADOS	
	Veh/día	% IMD	Veh/día	% IMD	Veh/día	% IMD
LUNES	1.376	103,4	1.328	99,8	48	3,6
MARTES	1.208	90,8	1.050	78,9	158	11,9
MIÉRCOLES	1.228	92,3	1.061	79,7	167	12,5
JUEVES	1.114	83,7	959	72,1	155	11,6
VIERNES	1.280	96,2	1.108	83,2	172	12,9
SÁBADO	1.541	115,8	1.384	104,0	157	11,8
DOMINGO	1.578	118,6	1.519	114,1	59	4,4
MEDIA LABORABLE	1.274	95,7	1.112	83,5	162	12,2
MEDIA SEMANAL	1.331	100,0	1.201	90,2	130	9,8
COEFICIENTE "S"	1,045	-	1,080	-	0,802	-

VARIACIÓN SEMANAL DEL TRÁFICO

Estación: SO-1265

Carretera: SO-920

DÍA	TOTALES		LIGEROS		PESADOS	
	Veh/día	% IMD	Veh/día	% IMD	Veh/día	% IMD
LUNES	1.346	99,4	1.316	97,2	30	2,2
MARTES	1.335	98,6	1.201	88,7	134	9,9
MIÉRCOLES	1.305	96,4	1.198	88,5	107	7,9
JUEVES	1.281	94,6	1.160	85,7	121	8,9
VIERNES	1.311	96,8	1.201	88,7	110	8,1
SÁBADO	1.445	106,7	1.331	98,3	114	8,4
DOMINGO	1.456	107,5	1.408	104,0	48	3,5
MEDIA LABORABLE	1.335	98,6	1.218	90,0	117	8,6
MEDIA SEMANAL	1.354	100,0	1.259	93,0	95	7,0
COEFICIENTE "S"	1,014	-	1,034	-	0,812	-

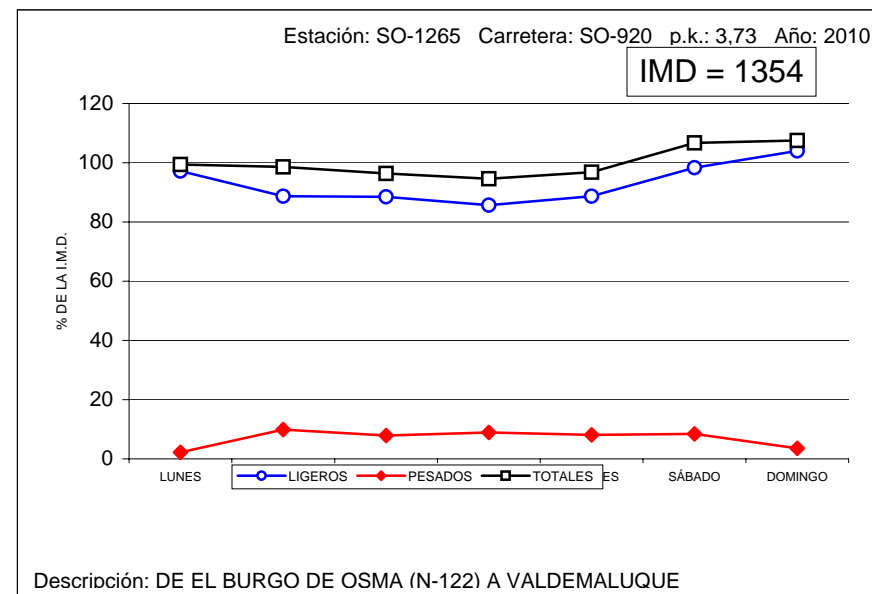
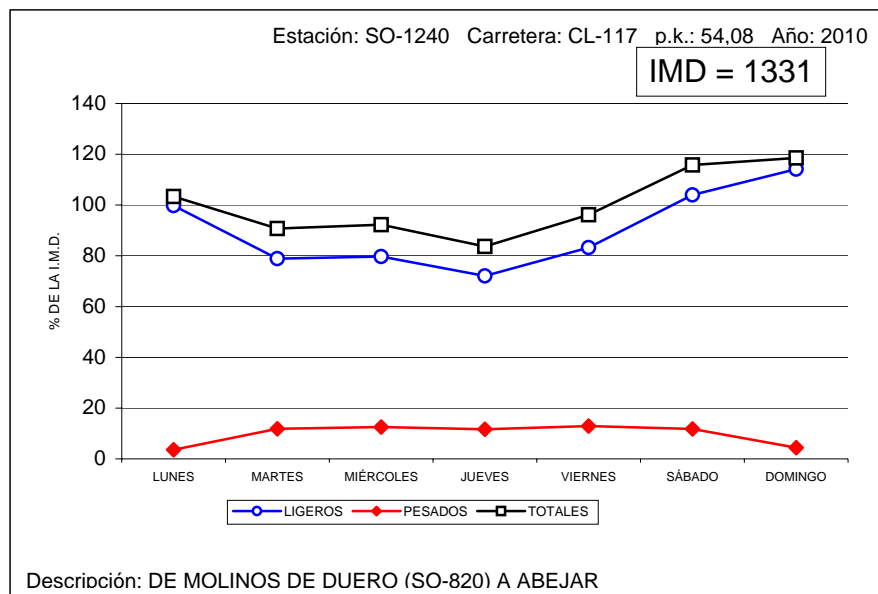



VARIACIÓN SEMANAL DEL TRÁFICO

Estación: VA-0030

Carretera: CL-602

DÍA	TOTALES		LIGEROS		PESADOS	
	Veh/día	% IMD	Veh/día	% IMD	Veh/día	% IMD
LUNES	2.435	85,8	2.331	82,1	104	3,7
MARTES	2.943	103,7	2.343	82,5	600	21,1
MIÉRCOLES	2.950	103,9	2.335	82,2	615	21,7
JUEVES	3.014	106,2	2.384	84,0	630	22,2
VIERNES	3.000	105,7	2.374	83,6	626	22,1
SÁBADO	3.112	109,6	2.559	90,1	553	19,5
DOMINGO	2.405	84,7	2.214	78,0	191	6,7
MEDIA LABORABLE	3.005	105,8	2.400	84,5	605	21,3
MEDIA SEMANAL	2.839	100,0	2.364	83,3	475	16,7
COEFICIENTE "S"	0,945	-	0,985	-	0,785	-

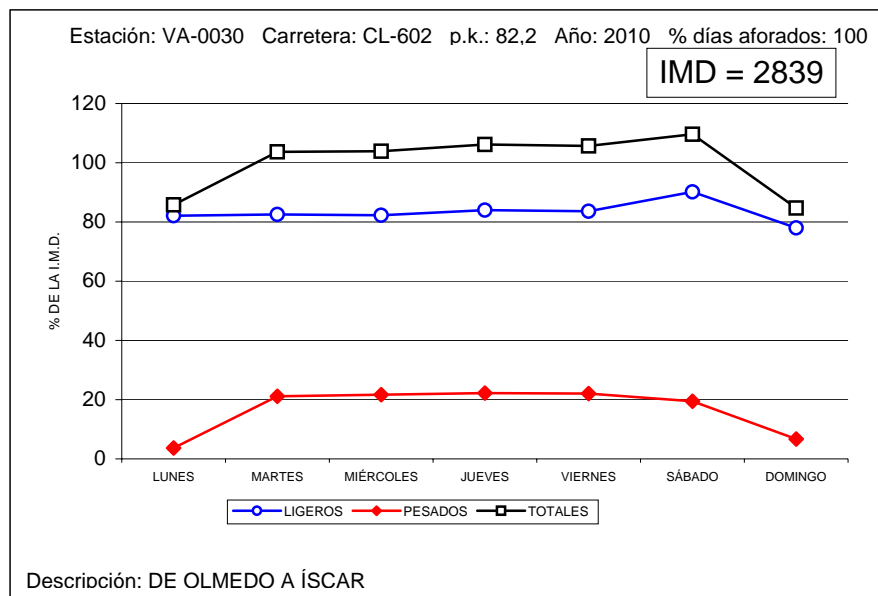

VARIACIÓN SEMANAL DEL TRÁFICO

Estación: VA-0080

Carretera: CL-610

DÍA	TOTALES		LIGEROS		PESADOS	
	Veh/día	% IMD	Veh/día	% IMD	Veh/día	% IMD
LUNES	6.115	77,5	6.042	76,6	73	0,9
MARTES	8.273	104,9	7.930	100,5	343	4,3
MIÉRCOLES	8.461	107,3	8.105	102,8	356	4,5
JUEVES	8.549	108,4	8.184	103,8	365	4,6
VIERNES	8.637	109,5	8.278	105,0	359	4,6
SÁBADO	8.502	107,8	8.160	103,5	342	4,3
DOMINGO	6.660	84,4	6.527	82,8	133	1,7
MEDIA LABORABLE	8.485	107,6	8.132	103,1	353	4,5
MEDIA SEMANAL	7.887	100,0	7.605	96,4	282	3,6
COEFICIENTE "S"	0,930	-	0,935	-	0,799	-

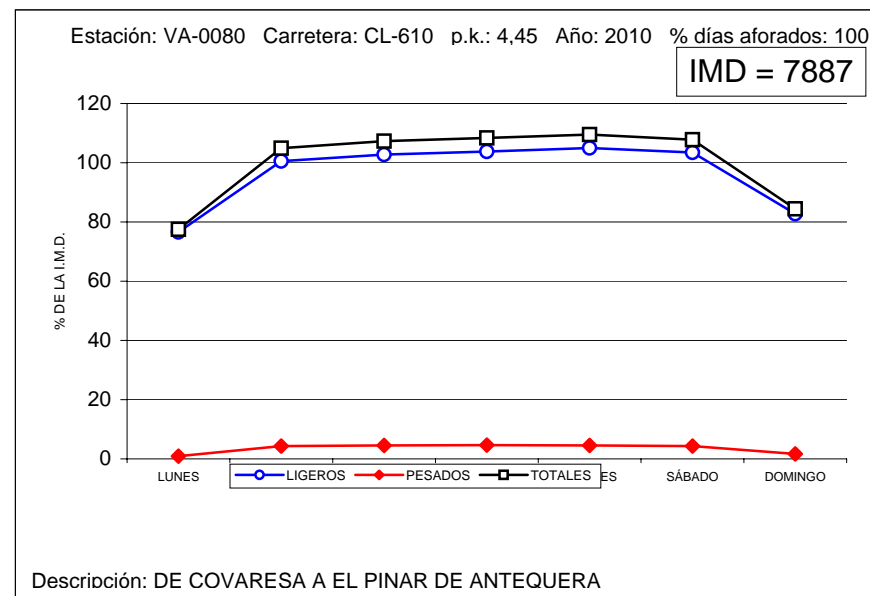



VARIACIÓN SEMANAL DEL TRÁFICO

Estación: VA-0600

Carretera: A-601

DÍA	TOTALES		LIGEROS		PESADOS	
	Veh/día	% IMD	Veh/día	% IMD	Veh/día	% IMD
LUNES	10.157	79,7	9.915	77,8	242	1,9
MARTES	13.410	105,2	11.750	92,1	1.660	13,0
MIÉRCOLES	13.265	104,0	11.565	90,7	1.700	13,3
JUEVES	13.349	104,7	11.669	91,5	1.680	13,2
VIERNES	13.542	106,2	11.851	92,9	1.691	13,3
SÁBADO	14.709	115,4	13.077	102,6	1.632	12,8
DOMINGO	10.797	84,7	10.345	81,1	452	3,5
MEDIA LABORABLE	13.660	107,1	11.987	94,0	1.673	13,1
MEDIA SEMANAL	12.751	100,0	11.457	89,9	1.294	10,1
COEFICIENTE "S"	0,933	-	0,956	-	0,773	-

VARIACIÓN SEMANAL DEL TRÁFICO

Estación: VA-0605

Carretera: A-601

DÍA	TOTALES		LIGEROS		PESADOS	
	Veh/día	% IMD	Veh/día	% IMD	Veh/día	% IMD
LUNES	8.635	82,6	8.413	80,4	222	2,1
MARTES	10.957	104,8	9.409	90,0	1.548	14,8
MIÉRCOLES	10.744	102,7	9.181	87,8	1.563	14,9
JUEVES	10.885	104,1	9.311	89,0	1.574	15,0
VIERNES	11.134	106,4	9.535	91,2	1.599	15,3
SÁBADO	12.154	116,2	10.666	102,0	1.488	14,2
DOMINGO	8.674	82,9	8.287	79,2	387	3,7
MEDIA LABORABLE	11.178	106,9	9.624	92,0	1.554	14,9
MEDIA SEMANAL	10.460	100,0	9.262	88,5	1.198	11,5
COEFICIENTE "S"	0,936	-	0,962	-	0,771	-

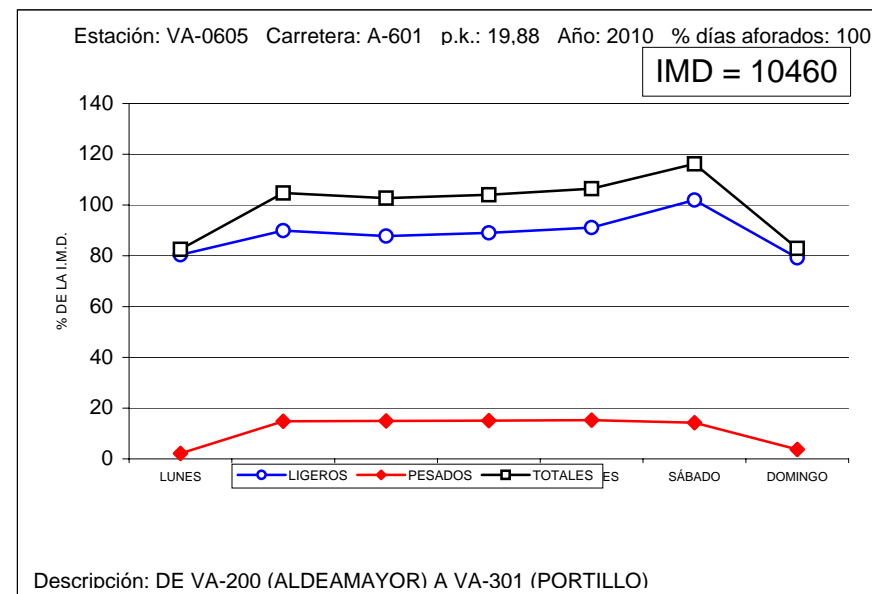
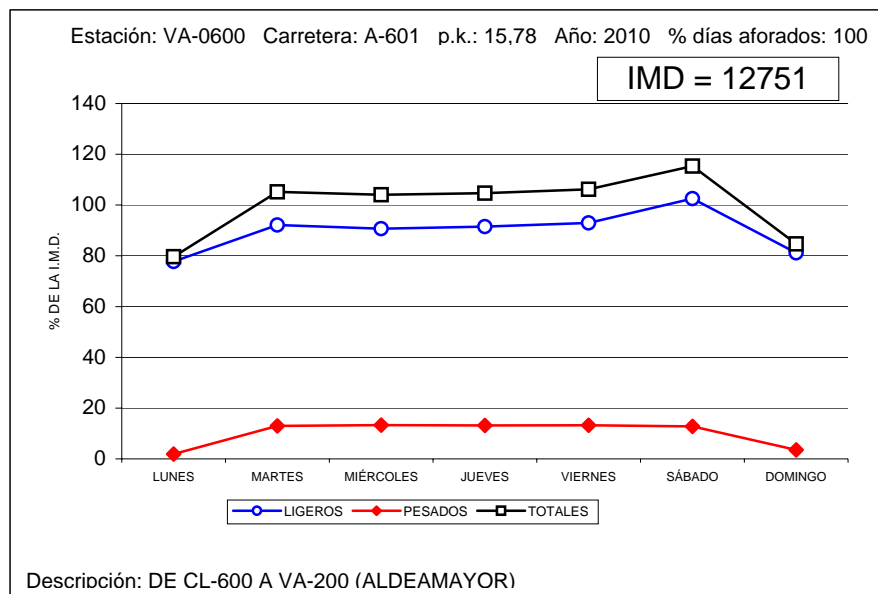



VARIACIÓN SEMANAL DEL TRÁFICO

Estación: VA-0610

Carretera: A-601

DÍA	TOTALES		LIGEROS		PESADOS	
	Veh/día	% IMD	Veh/día	% IMD	Veh/día	% IMD
LUNES	6.338	95,2	6.153	92,4	185	2,8
MARTES	6.774	101,7	5.597	84,1	1.177	17,7
MIÉRCOLES	6.450	96,9	5.279	79,3	1.171	17,6
JUEVES	6.565	98,6	5.404	81,2	1.161	17,4
VIERNES	6.790	102,0	5.574	83,7	1.216	18,3
SÁBADO	7.826	117,5	6.707	100,7	1.119	16,8
DOMINGO	5.857	88,0	5.552	83,4	305	4,6
MEDIA LABORABLE	6.885	103,4	5.716	85,8	1.169	17,6
MEDIA SEMANAL	6.659	100,0	5.754	86,4	905	13,6
COEFICIENTE "S"	0,967	-	1,007	-	0,774	-

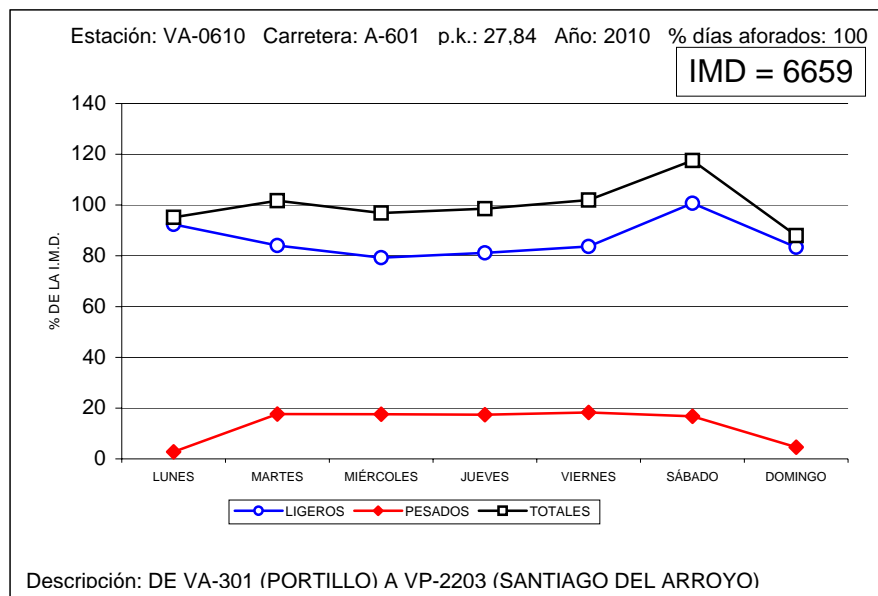

VARIACIÓN SEMANAL DEL TRÁFICO

Estación: VA-1050

Carretera: CL-602

DÍA	TOTALES		LIGEROS		PESADOS	
	Veh/día	% IMD	Veh/día	% IMD	Veh/día	% IMD
LUNES	651	77,9	591	70,7	60	7,2
MARTES	853	102,0	676	80,9	177	21,2
MIÉRCOLES	877	104,9	695	83,1	182	21,8
JUEVES	906	108,4	721	86,2	185	22,1
VIERNES	928	111,0	719	86,0	209	25,0
SÁBADO	956	114,4	746	89,2	210	25,1
DOMINGO	689	82,4	613	73,3	76	9,1
MEDIA LABORABLE	903	108,0	711	85,0	192	23,0
MEDIA SEMANAL	836	100,0	680	81,3	156	18,7
COEFICIENTE "S"	0,926	-	0,956	-	0,813	-

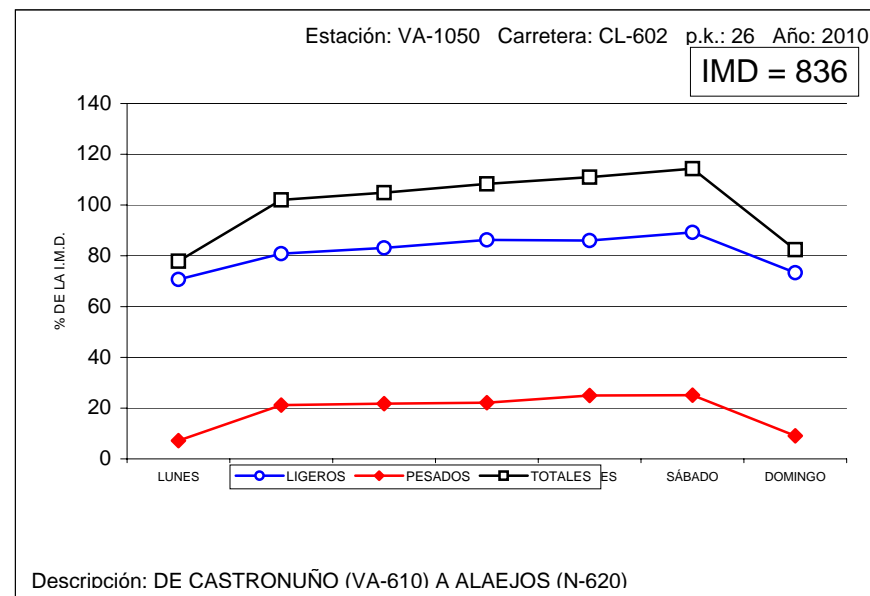



VARIACIÓN SEMANAL DEL TRÁFICO

Estación: VA-1060

Carretera: VA-705

DÍA	TOTALES		LIGEROS		PESADOS	
	Veh/día	% IMD	Veh/día	% IMD	Veh/día	% IMD
LUNES	604	73,4	559	67,9	45	5,5
MARTES	846	102,8	636	77,3	210	25,5
MIÉRCOLES	859	104,4	616	74,8	243	29,5
JUEVES	809	98,3	610	74,1	199	24,2
VIERNES	873	106,1	640	77,8	233	28,3
SÁBADO	966	117,4	722	87,7	244	29,6
DOMINGO	809	98,3	715	86,9	94	11,4
MEDIA LABORABLE	871	105,8	645	78,4	226	27,5
MEDIA SEMANAL	823	100,0	642	78,0	181	22,0
COEFICIENTE "S"	0,945	-	0,995	-	0,801	-

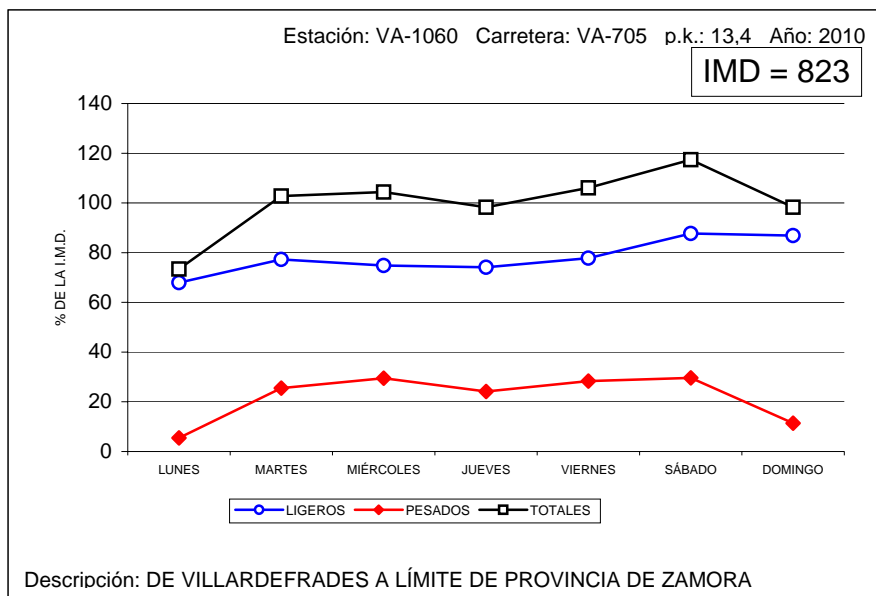

VARIACIÓN SEMANAL DEL TRÁFICO

Estación: VA-1085

Carretera: CL-610

DÍA	TOTALES		LIGEROS		PESADOS	
	Veh/día	% IMD	Veh/día	% IMD	Veh/día	% IMD
LUNES	2.581	90,5	2.539	89,1	42	1,5
MARTES	2.789	97,8	2.521	88,4	268	9,4
MIÉRCOLES	2.724	95,5	2.488	87,3	236	8,3
JUEVES	3.026	106,1	2.728	95,7	298	10,5
VIERNES	2.962	103,9	2.646	92,8	316	11,1
SÁBADO	3.253	114,1	2.952	103,5	301	10,6
DOMINGO	2.627	92,1	2.547	89,3	80	2,8
MEDIA LABORABLE	2.951	103,5	2.667	93,5	284	10,0
MEDIA SEMANAL	2.851	100,0	2.631	92,3	220	7,7
COEFICIENTE "S"	0,966	-	0,987	-	0,775	-

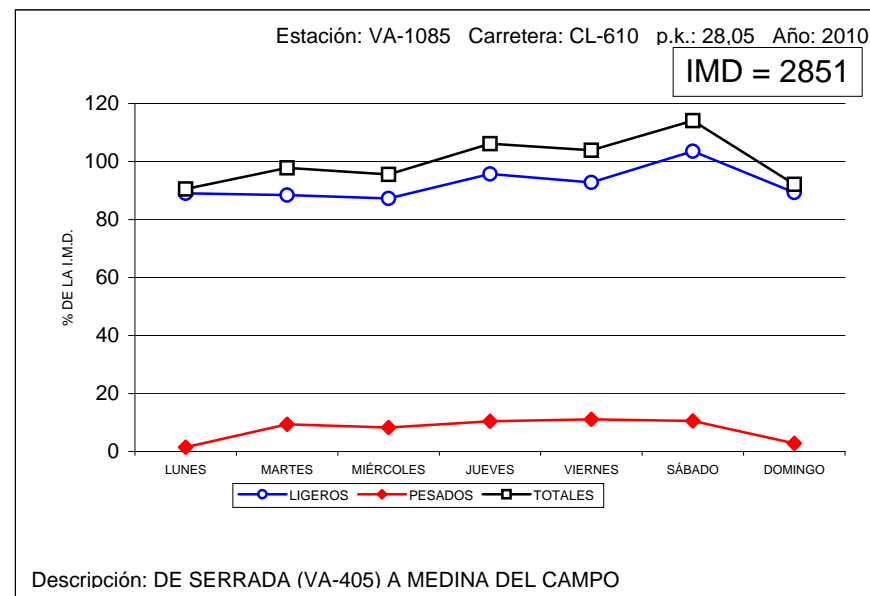



VARIACIÓN SEMANAL DEL TRÁFICO

Estación: VA-1130

Carretera: VA-905

DÍA	TOTALES		LIGEROS		PESADOS	
	Veh/día	% IMD	Veh/día	% IMD	Veh/día	% IMD
LUNES	751	82,2	726	79,4	25	2,7
MARTES	964	105,5	812	88,8	152	16,6
MIÉRCOLES	929	101,6	771	84,4	158	17,3
JUEVES	928	101,5	795	87,0	133	14,6
VIERNES	967	105,8	805	88,1	162	17,7
SÁBADO	1.052	115,1	913	99,9	139	15,2
DOMINGO	806	88,2	762	83,4	44	4,8
MEDIA LABORABLE	968	105,9	819	89,6	149	16,3
MEDIA SEMANAL	914	100,0	798	87,3	116	12,7
COEFICIENTE "S"	0,944	-	0,974	-	0,779	-

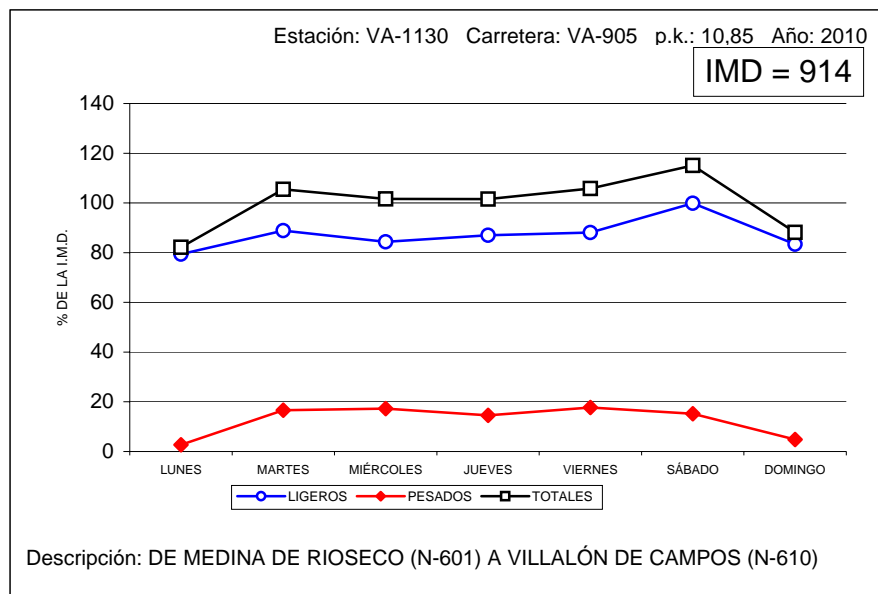

VARIACIÓN SEMANAL DEL TRÁFICO

Estación: VA-1165

Carretera: VA-140

DÍA	TOTALES		LIGEROS		PESADOS	
	Veh/día	% IMD	Veh/día	% IMD	Veh/día	% IMD
LUNES	3.672	80,5	3.631	79,6	41	0,9
MARTES	4.604	101,0	4.312	94,6	292	6,4
MIÉRCOLES	4.602	100,9	4.310	94,5	292	6,4
JUEVES	4.768	104,6	4.447	97,5	321	7,0
VIERNES	4.782	104,9	4.465	97,9	317	7,0
SÁBADO	5.113	112,2	4.773	104,7	340	7,5
DOMINGO	4.375	96,0	4.275	93,8	100	2,2
MEDIA LABORABLE	4.773	104,7	4.461	97,9	312	6,8
MEDIA SEMANAL	4.559	100,0	4.316	94,7	243	5,3
COEFICIENTE "S"	0,955	-	0,967	-	0,779	-

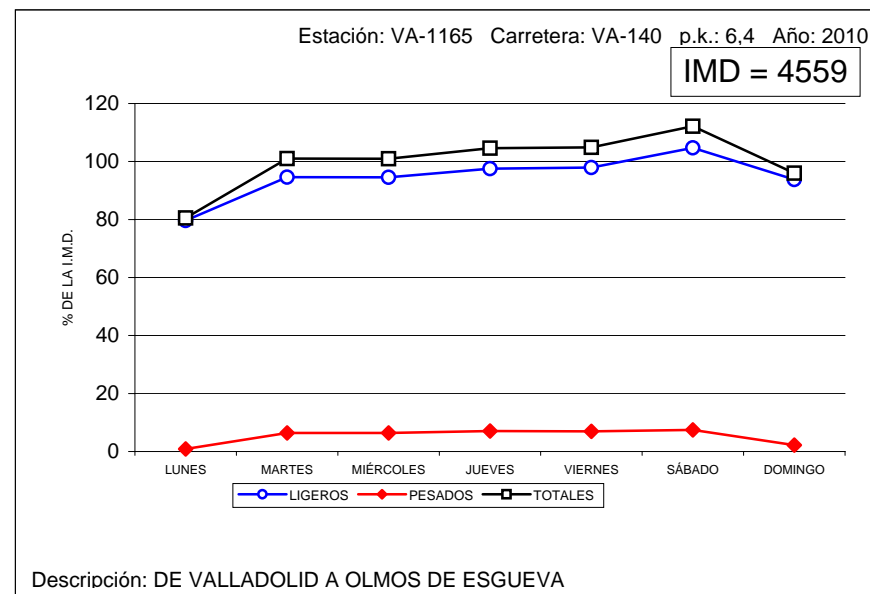



VARIACIÓN SEMANAL DEL TRÁFICO

Estación: VA-1230

Carretera: VA-113

DÍA	TOTALES		LIGEROS		PESADOS	
	Veh/día	% IMD	Veh/día	% IMD	Veh/día	% IMD
LUNES	2.709	66,0	2.663	64,9	46	1,1
MARTES	4.638	113,0	4.388	106,9	250	6,1
MIÉRCOLES	4.539	110,6	4.296	104,7	243	5,9
JUEVES	4.313	105,1	4.088	99,6	225	5,5
VIERNES	4.550	110,8	4.308	104,9	242	5,9
SÁBADO	4.700	114,5	4.453	108,5	247	6,0
DOMINGO	3.290	80,1	3.222	78,5	68	1,7
MEDIA LABORABLE	4.547	110,8	4.306	104,9	241	5,9
MEDIA SEMANAL	4.105	100,0	3.917	95,4	188	4,6
COEFICIENTE "S"	0,903	-	0,910	-	0,780	-

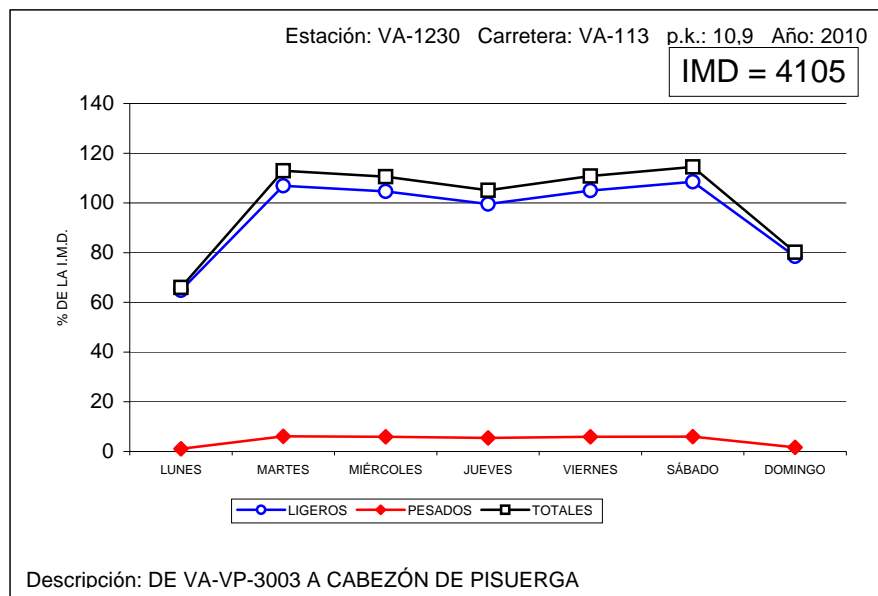

VARIACIÓN SEMANAL DEL TRÁFICO

Estación: VA-1285

Carretera: VA-223

DÍA	TOTALES		LIGEROS		PESADOS	
	Veh/día	% IMD	Veh/día	% IMD	Veh/día	% IMD
LUNES	1.471	77,3	1.400	73,6	71	3,7
MARTES	1.953	102,7	1.464	77,0	489	25,7
MIÉRCOLES	2.012	105,8	1.483	78,0	529	27,8
JUEVES	2.017	106,0	1.494	78,5	523	27,5
VIERNES	2.119	111,4	1.606	84,4	513	27,0
SÁBADO	2.017	106,0	1.610	84,6	407	21,4
DOMINGO	1.730	91,0	1.615	84,9	115	6,0
MEDIA LABORABLE	2.024	106,4	1.532	80,5	492	25,9
MEDIA SEMANAL	1.902	100,0	1.524	80,1	378	19,9
COEFICIENTE "S"	0,940	-	0,995	-	0,768	-

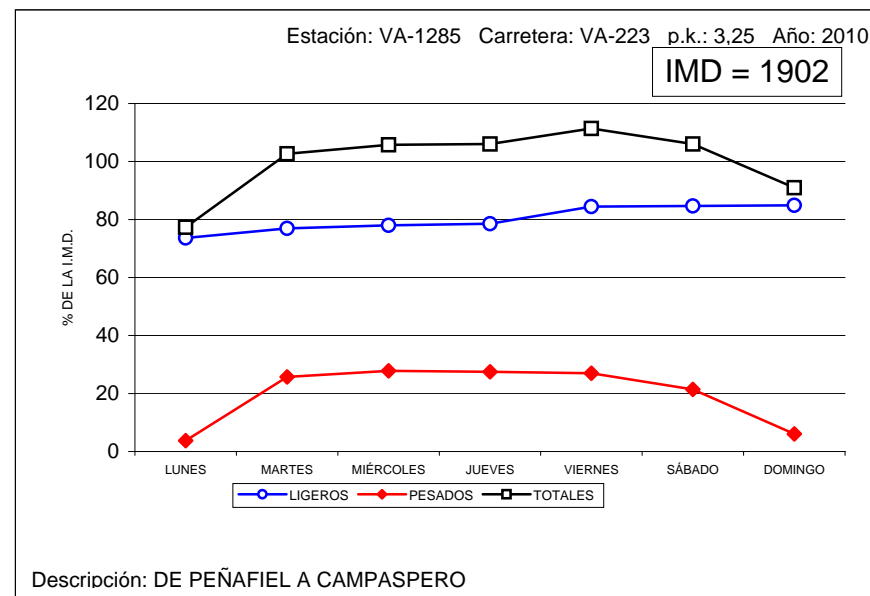



VARIACIÓN SEMANAL DEL TRÁFICO

Estación: ZA-1010

Carretera: CL-602

DÍA	TOTALES		LIGEROS		PESADOS	
	Veh/día	% IMD	Veh/día	% IMD	Veh/día	% IMD
LUNES	2.222	72,1	2.084	67,6	138	4,5
MARTES	3.313	107,5	2.472	80,2	841	27,3
MIÉRCOLES	3.342	108,5	2.521	81,8	821	26,6
JUEVES	3.409	110,6	2.570	83,4	839	27,2
VIERNES	3.321	107,8	2.541	82,5	780	25,3
SÁBADO	3.358	109,0	2.543	82,5	815	26,5
DOMINGO	2.605	84,6	2.336	75,8	269	8,7
MEDIA LABORABLE	3.348	108,7	2.529	82,1	819	26,6
MEDIA SEMANAL	3.081	100,0	2.438	79,1	643	20,9
COEFICIENTE "S"	0,920	-	0,964	-	0,785	-

VARIACIÓN SEMANAL DEL TRÁFICO

Estación: ZA-1025

Carretera: ZA-605

DÍA	TOTALES		LIGEROS		PESADOS	
	Veh/día	% IMD	Veh/día	% IMD	Veh/día	% IMD
LUNES	856	75,5	770	67,9	86	7,6
MARTES	1.201	105,9	907	80,0	294	25,9
MIÉRCOLES	1.254	110,6	949	83,7	305	26,9
JUEVES	1.231	108,6	930	82,0	301	26,5
VIERNES	1.233	108,7	950	83,8	283	25,0
SÁBADO	1.293	114,0	1.053	92,9	240	21,2
DOMINGO	870	76,7	796	70,2	74	6,5
MEDIA LABORABLE	1.242	109,5	958	84,5	284	25,0
MEDIA SEMANAL	1.134	100,0	908	80,1	226	19,9
COEFICIENTE "S"	0,913	-	0,948	-	0,796	-

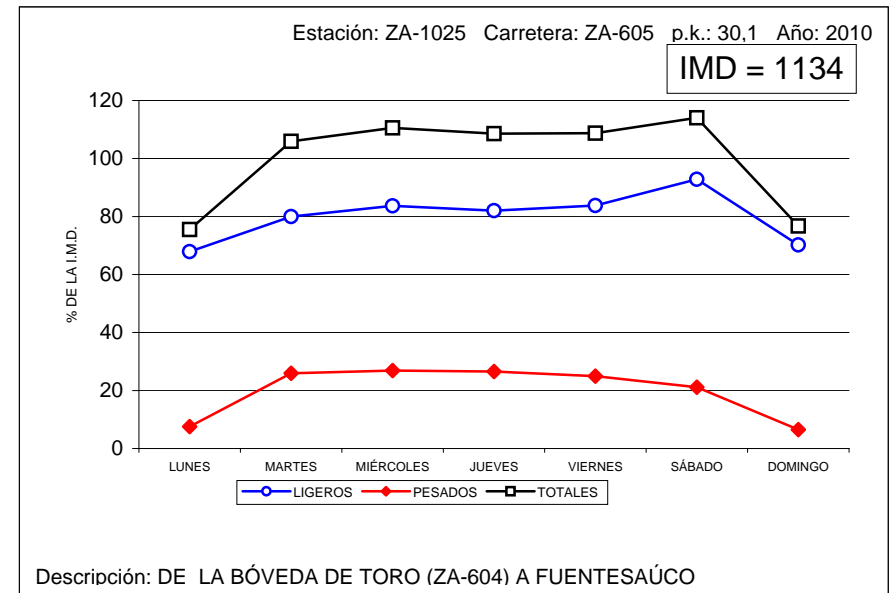
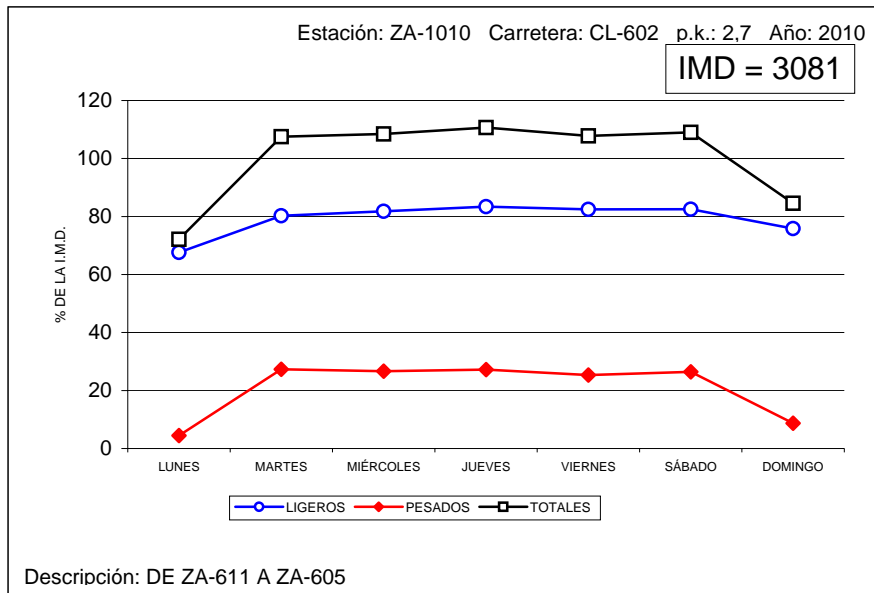



VARIACIÓN SEMANAL DEL TRÁFICO

Estación: ZA-1045

Carretera: CL-527

DÍA	TOTALES		LIGEROS		PESADOS	
	Veh/día	% IMD	Veh/día	% IMD	Veh/día	% IMD
LUNES	3.277	71,8	3.162	69,2	115	2,5
MARTES	4.591	100,5	4.055	88,8	536	11,7
MIÉRCOLES	4.949	108,4	4.323	94,7	626	13,7
JUEVES	4.849	106,2	4.264	93,4	585	12,8
VIERNES	5.009	109,7	4.408	96,5	601	13,2
SÁBADO	5.452	119,4	4.847	106,1	605	13,2
DOMINGO	3.848	84,3	3.607	79,0	241	5,3
MEDIA LABORABLE	4.969	108,8	4.379	95,9	590	12,9
MEDIA SEMANAL	4.567	100,0	4.095	89,7	472	10,3
COEFICIENTE "S"	0,919	-	0,935	-	0,800	-

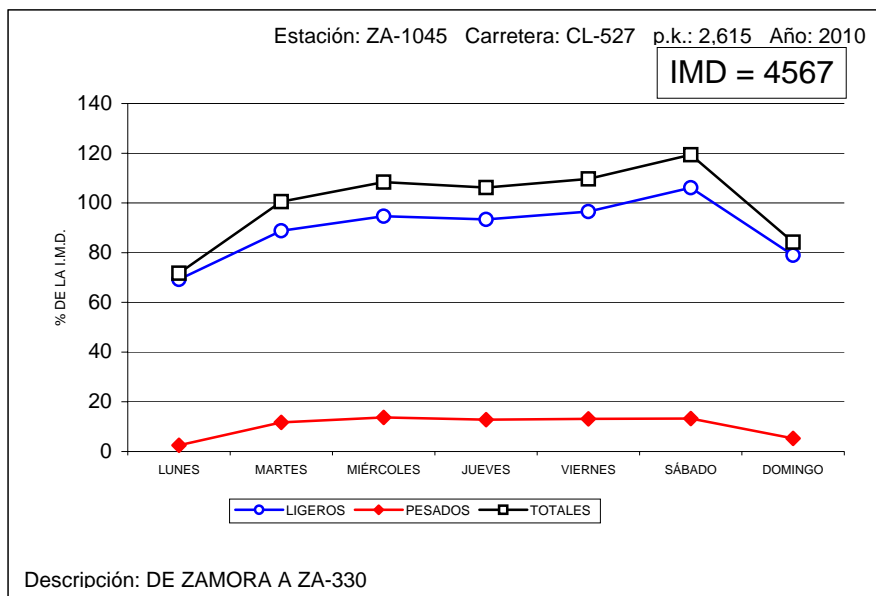

VARIACIÓN SEMANAL DEL TRÁFICO

Estación: ZA-1055

Carretera: CL-527

DÍA	TOTALES		LIGEROS		PESADOS	
	Veh/día	% IMD	Veh/día	% IMD	Veh/día	% IMD
LUNES	1.557	90,2	1.513	87,7	44	2,5
MARTES	1.644	95,2	1.424	82,5	220	12,7
MIÉRCOLES	1.745	101,1	1.470	85,2	275	15,9
JUEVES	1.704	98,7	1.471	85,2	233	13,5
VIERNES	1.810	104,9	1.563	90,6	247	14,3
SÁBADO	2.018	116,9	1.778	103,0	240	13,9
DOMINGO	1.608	93,2	1.513	87,7	95	5,5
MEDIA LABORABLE	1.784	103,4	1.541	89,3	243	14,1
MEDIA SEMANAL	1.726	100,0	1.533	88,8	193	11,2
COEFICIENTE "S"	0,967	-	0,995	-	0,794	-

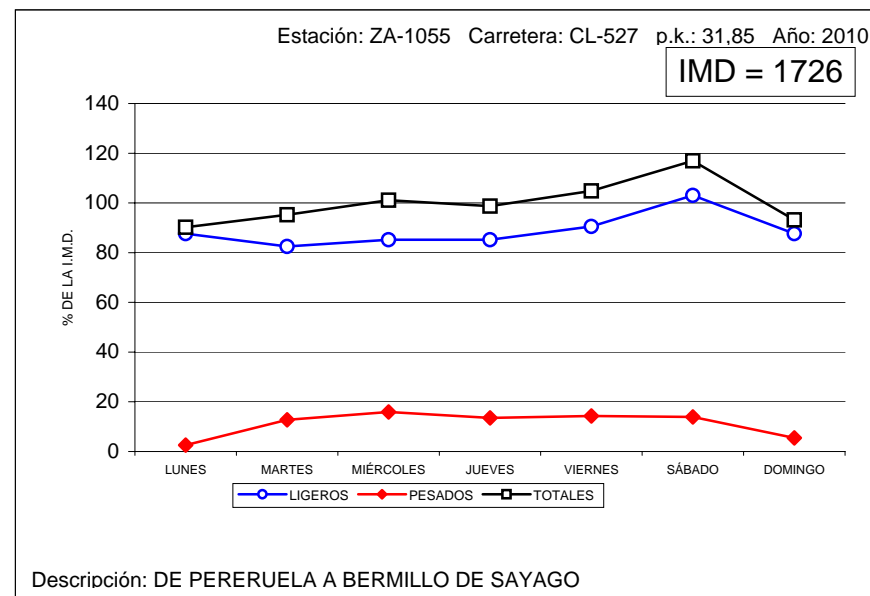



VARIACIÓN SEMANAL DEL TRÁFICO

Estación: ZA-1100

Carretera: CL-605

DÍA	TOTALES		LIGEROS		PESADOS	
	Veh/día	% IMD	Veh/día	% IMD	Veh/día	% IMD
LUNES	1.286	94,5	1.165	85,6	121	8,9
MARTES	1.294	95,1	1.157	85,0	137	10,1
MIÉRCOLES	1.307	96,0	1.184	87,0	123	9,0
JUEVES	1.411	103,7	1.251	91,9	160	11,8
VIERNES	1.360	99,9	1.209	88,8	151	11,1
SÁBADO	1.521	111,8	1.334	98,0	187	13,7
DOMINGO	1.349	99,1	1.203	88,4	146	10,7
MEDIA LABORABLE	1.378	101,2	1.227	90,2	151	11,1
MEDIA SEMANAL	1.361	100,0	1.215	89,3	146	10,7
COEFICIENTE "S"	0,988	-	0,990	-	0,967	-

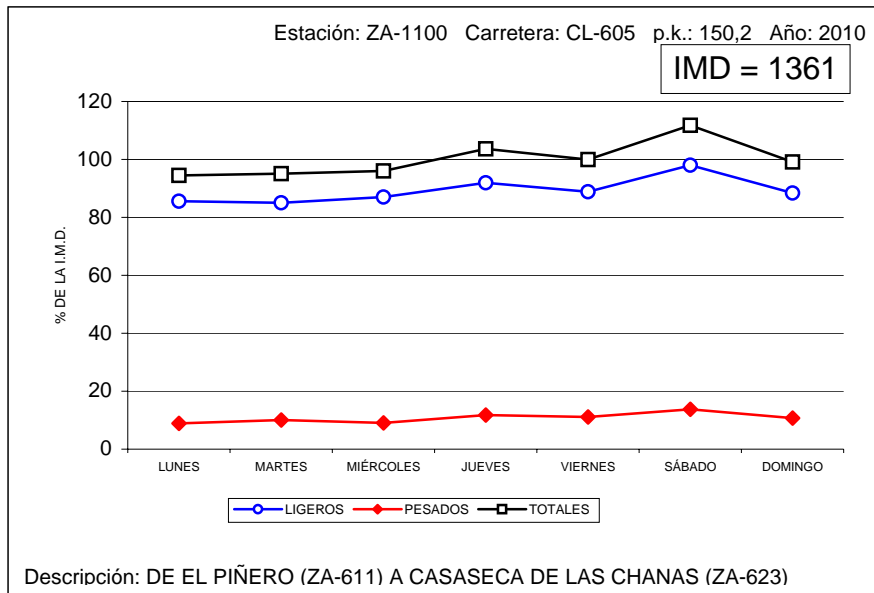

VARIACIÓN SEMANAL DEL TRÁFICO

Estación: ZA-1120

Carretera: CL-612

DÍA	TOTALES		LIGEROS		PESADOS	
	Veh/día	% IMD	Veh/día	% IMD	Veh/día	% IMD
LUNES	1.150	91,1	1.063	84,2	87	6,9
MARTES	1.257	99,6	1.042	82,6	215	17,0
MIÉRCOLES	1.202	95,2	959	76,0	243	19,3
JUEVES	1.256	99,5	1.032	81,8	224	17,7
VIERNES	1.215	96,3	1.017	80,6	198	15,7
SÁBADO	1.451	115,0	1.218	96,5	233	18,5
DOMINGO	1.311	103,9	1.200	95,1	111	8,8
MEDIA LABORABLE	1.276	101,1	1.054	83,5	222	17,6
MEDIA SEMANAL	1.262	100,0	1.075	85,2	187	14,8
COEFICIENTE "S"	0,989	-	1,020	-	0,842	-

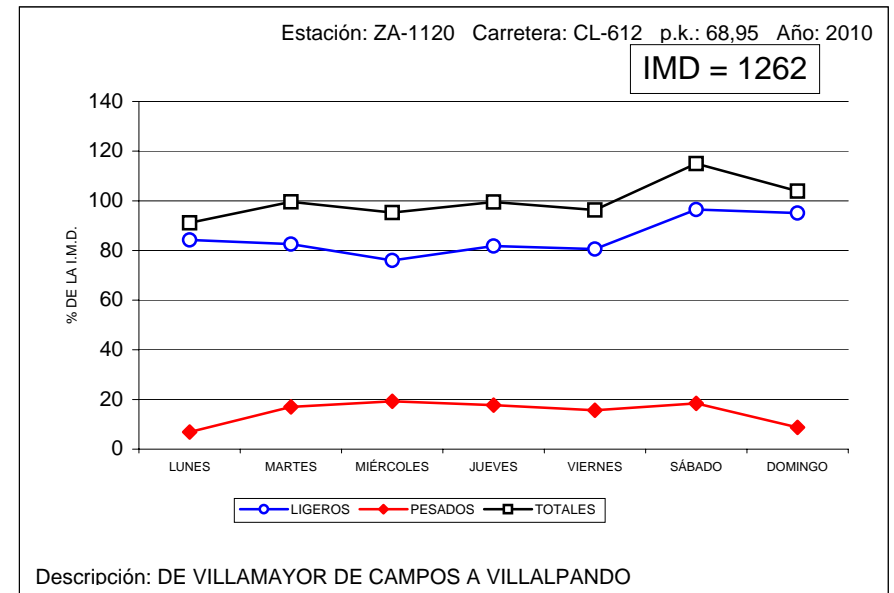



VARIACIÓN SEMANAL DEL TRÁFICO

Estación: ZA-1140

Carretera: CL-612

DÍA	TOTALES		LIGEROS		PESADOS	
	Veh/día	% IMD	Veh/día	% IMD	Veh/día	% IMD
LUNES	1.038	76,2	1.002	73,6	36	2,6
MARTES	1.402	102,9	1.236	90,7	166	12,2
MIÉRCOLES	1.480	108,7	1.275	93,6	205	15,1
JUEVES	1.497	109,9	1.315	96,5	182	13,4
VIERNES	1.438	105,6	1.281	94,1	157	11,5
SÁBADO	1.553	114,0	1.389	102,0	164	12,0
DOMINGO	1.127	82,7	1.057	77,6	70	5,1
MEDIA LABORABLE	1.474	108,2	1.299	95,4	175	12,8
MEDIA SEMANAL	1.362	100,0	1.222	89,7	140	10,3
COEFICIENTE "S"	0,924	-	0,941	-	0,800	-

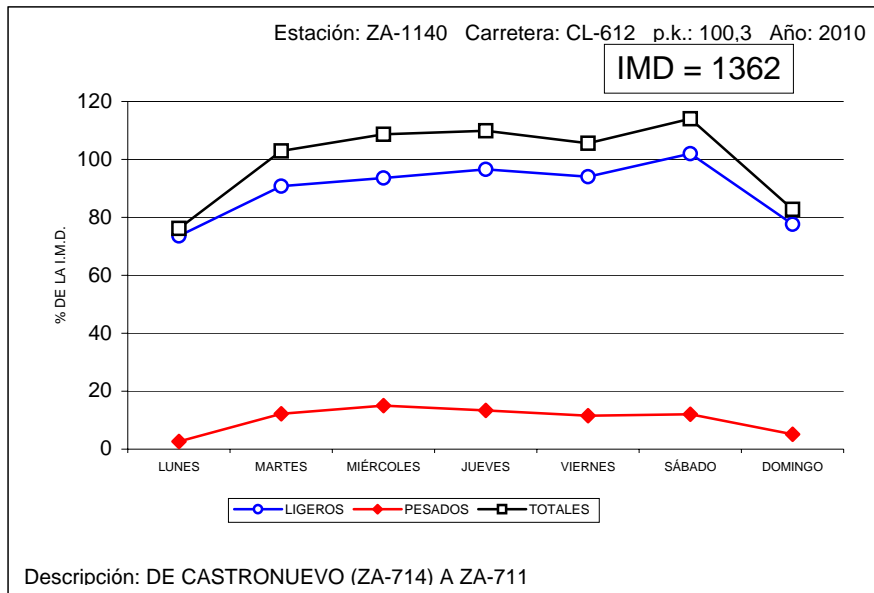

VARIACIÓN SEMANAL DEL TRÁFICO

Estación: ZA-1170

Carretera: ZA-104

DÍA	TOTALES		LIGEROS		PESADOS	
	Veh/día	% IMD	Veh/día	% IMD	Veh/día	% IMD
LUNES	2.273	78,0	2.209	75,8	64	2,2
MARTES	3.283	112,7	3.053	104,8	230	7,9
MIÉRCOLES	2.843	97,6	2.605	89,4	238	8,2
JUEVES	2.907	99,8	2.686	92,2	221	7,6
VIERNES	2.931	100,6	2.664	91,4	267	9,2
SÁBADO	3.134	107,5	2.879	98,8	255	8,8
DOMINGO	3.024	103,8	2.891	99,2	133	4,6
MEDIA LABORABLE	3.020	103,6	2.778	95,3	242	8,3
MEDIA SEMANAL	2.914	100,0	2.713	93,1	201	6,9
COEFICIENTE "S"	0,965	-	0,977	-	0,831	-

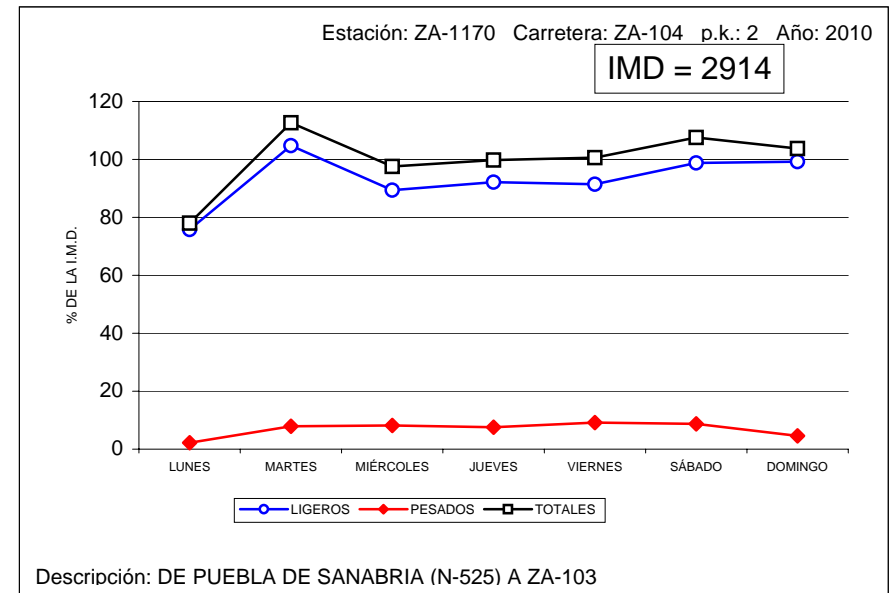



VARIACIÓN SEMANAL DEL TRÁFICO

Estación: ZA-1275

Carretera: ZA-324

DÍA	TOTALES		LIGEROS		PESADOS	
	Veh/día	% IMD	Veh/día	% IMD	Veh/día	% IMD
LUNES	586	90,2	544	83,7	42	6,5
MARTES	564	86,8	443	68,2	121	18,6
MIÉRCOLES	582	89,5	453	69,7	129	19,8
JUEVES	556	85,5	444	68,3	112	17,2
VIERNES	600	92,3	484	74,5	116	17,8
SÁBADO	642	98,8	515	79,2	127	19,5
DOMINGO	1.024	157,5	938	144,3	86	13,2
MEDIA LABORABLE	589	90,6	468	72,0	121	18,6
MEDIA SEMANAL	650	100,0	545	83,8	105	16,2
COEFICIENTE "S"	1,104	-	1,165	-	0,868	-

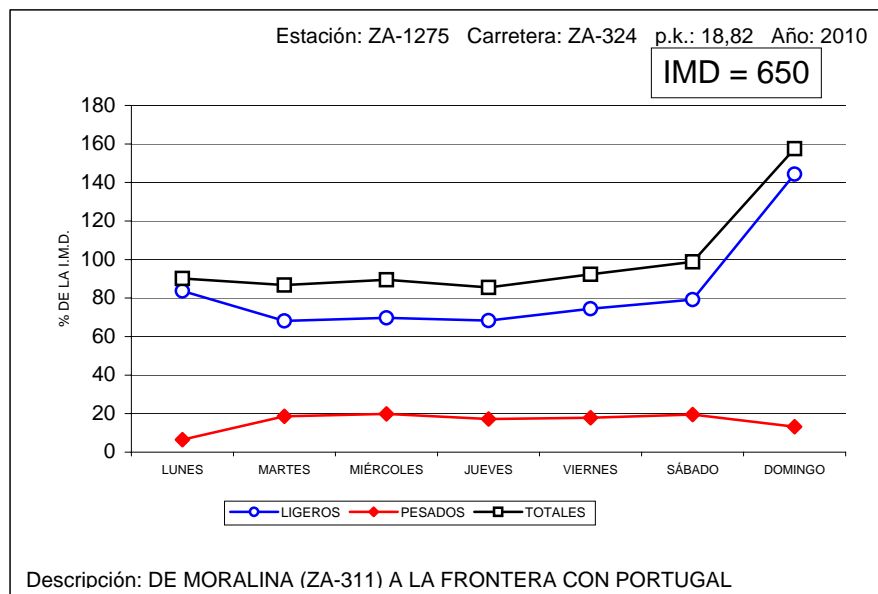

VARIACIÓN SEMANAL DEL TRÁFICO

Estación: ZA-1315

Carretera: ZA-610

DÍA	TOTALES		LIGEROS		PESADOS	
	Veh/día	% IMD	Veh/día	% IMD	Veh/día	% IMD
LUNES	3.227	79,9	3.142	77,8	85	2,1
MARTES	4.375	108,4	4.091	101,3	284	7,0
MIÉRCOLES	4.140	102,6	3.862	95,7	278	6,9
JUEVES	4.308	106,7	4.022	99,6	286	7,1
VIERNES	3.998	99,0	3.712	91,9	286	7,1
SÁBADO	4.312	106,8	4.025	99,7	287	7,1
DOMINGO	3.902	96,7	3.755	93,0	147	3,6
MEDIA LABORABLE	4.226	104,7	3.942	97,6	284	7,0
MEDIA SEMANAL	4.037	100,0	3.801	94,2	236	5,8
COEFICIENTE "S"	0,955	-	0,964	-	0,831	-

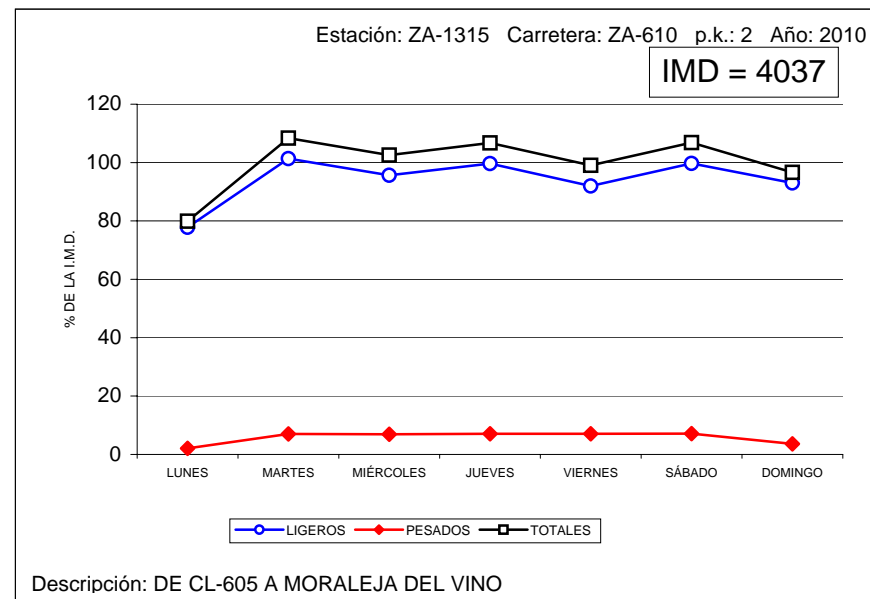



5. DATOS DE ESTACIONES PERMANENTES Y PRIMARIAS.

5.3. VARIACIÓN MENSUAL.

COEFICIENTES "L"





VARIACIÓN MENSUAL DEL TRÁFICO

Estación: AV-0065

Carretera: CL-501

	MESES												MEDIA ANUAL
	ENE	FEB	MAR	ABR	MAY	JUN	JUL	AGO	SEP	OCT	NOV	DIC	
DÍA MEDIO	5.534	5.860	6.710	7.083	7.236	7.328	8.646	9.316	6.765	6.885	5.924	4.965	6.862
%	80,6	85,4	97,8	103,2	105,5	106,8	126,0	135,8	98,6	100,3	86,3	72,4	100,0
DÍAS LABORABLES	5.292	5.603	6.530	6.673	6.446	6.808	8.032	9.110	6.350	6.541	5.820	5.003	6.523
%	77,1	81,7	95,2	97,2	93,9	99,2	117,1	132,8	92,5	95,3	84,8	72,9	95,1
SÁBADOS	6.398	7.512	7.981	9.024	8.939	9.368	10.740	11.236	8.862	8.766	7.487	6.327	8.525
%	93,2	109,5	116,3	131,5	130,3	136,5	156,5	163,7	129,1	127,7	109,1	92,2	124,2
DOMINGOS	6.444	6.761	7.458	8.565	9.058	8.722	10.128	10.004	7.795	8.002	6.817	5.728	7.992
%	93,9	98,5	108,7	124,8	132,0	127,1	147,6	145,8	113,6	116,6	99,3	83,5	116,5
COEFICIENTE "L"	1,233	1,164	0,999	0,978	1,012	0,958	0,812	0,716	1,027	0,997	1,121	1,304	1,000

VARIACIÓN MENSUAL DEL TRÁFICO

Estación: AV-0130

Carretera: CL-505

	MESES												MEDIA ANUAL
	ENE	FEB	MAR	ABR	MAY	JUN	JUL	AGO	SEP	OCT	NOV	DIC	
DÍA MEDIO	2.516	2.660	3.188	3.590	3.596	3.727	4.482	4.860	3.802	3.729	3.185	2.795	3.517
%	71,5	75,6	90,6	102,1	102,2	106,0	127,4	138,2	108,1	106,0	90,6	79,5	100,0
DÍAS LABORABLES	2.470	2.647	3.193	3.407	3.332	3.539	4.205	4.725	3.530	3.611	3.208	2.839	3.398
%	70,2	75,3	90,8	96,9	94,7	100,6	119,6	134,3	100,4	102,7	91,2	80,7	96,6
SÁBADOS	2.605	3.294	3.510	4.118	4.334	4.578	5.822	5.994	4.756	4.658	3.708	3.059	4.188
%	74,1	93,7	99,8	117,1	123,2	130,2	165,5	170,4	135,2	132,4	105,4	87,0	119,1
DOMINGOS	2.863	2.854	3.208	3.951	4.146	4.177	5.020	5.030	4.388	4.273	3.445	2.926	3.874
%	81,4	81,1	91,2	112,3	117,9	118,8	142,7	143,0	124,8	121,5	98,0	83,2	110,2
COEFICIENTE "L"	1,376	1,284	1,064	0,997	1,020	0,960	0,808	0,719	0,963	0,941	1,059	1,197	1,000

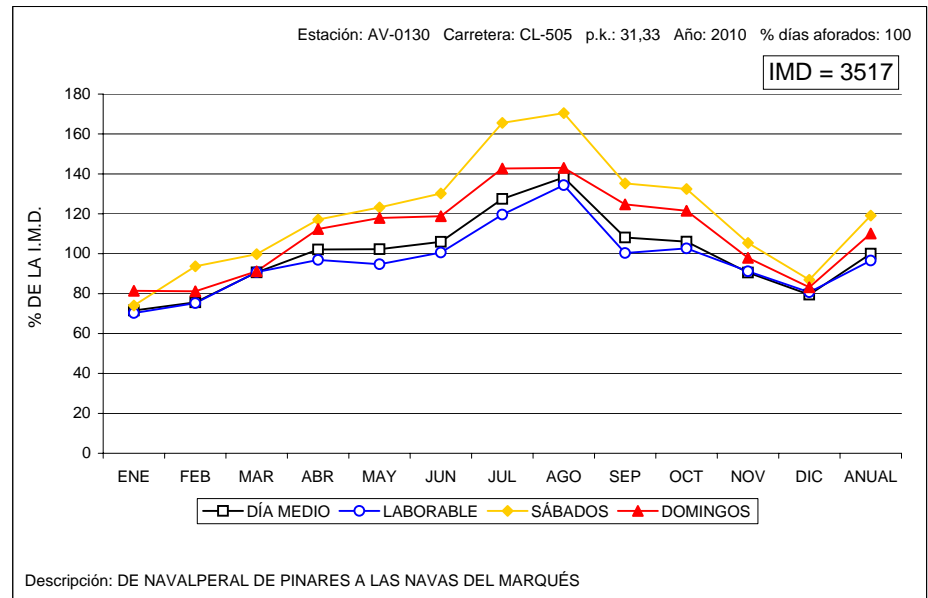
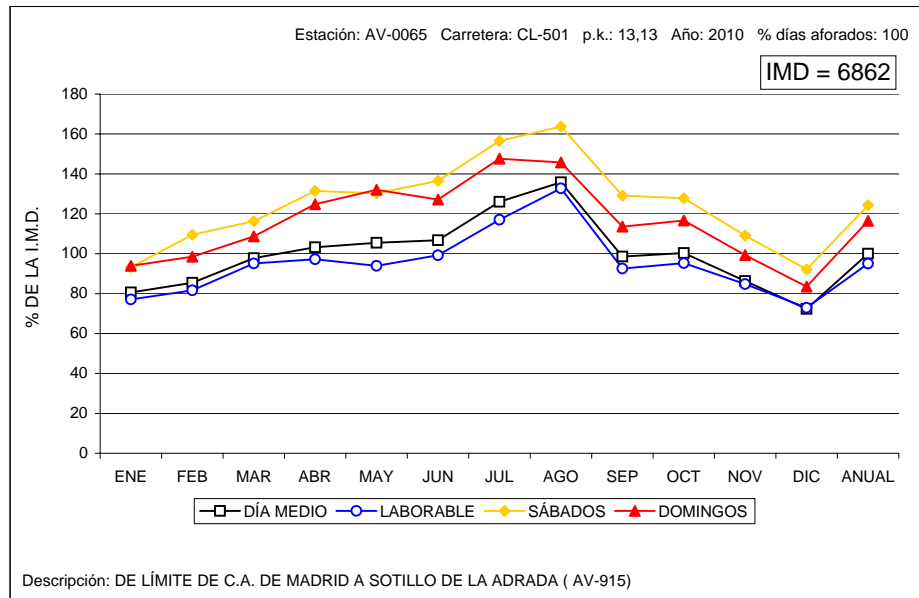



VARIACIÓN MENSUAL DEL TRÁFICO

Estación: AV-1010

Carretera: CL-507

	MESES						MEDIA ANUAL
	ENE-FEB	MAR-ABR	MAY-JUN	JUL-AGO	SEP-OCT	NOV-DIC	
DÍA MEDIO	1.330	1.353	1.577	1.811	1.499	1.344	1.485
%	89,6	91,1	106,2	122,0	100,9	90,5	100,0
DÍAS LABORABLES	1.429	1.480	1.676	1.943	1.609	1.472	1.601
%	96,2	99,7	112,9	130,8	108,4	99,1	107,8
SÁBADOS	1.812	1.677	1.888	2.302	1.855	1.660	1.866
%	122,0	112,9	127,1	155,0	124,9	111,8	125,7
DOMINGOS	1.175	1.141	1.310	1.593	1.330	1.079	1.271
%	79,1	76,8	88,2	107,3	89,6	72,7	85,6
COEFICIENTE "L"	1,120	1,082	0,955	0,824	0,995	1,088	1,000

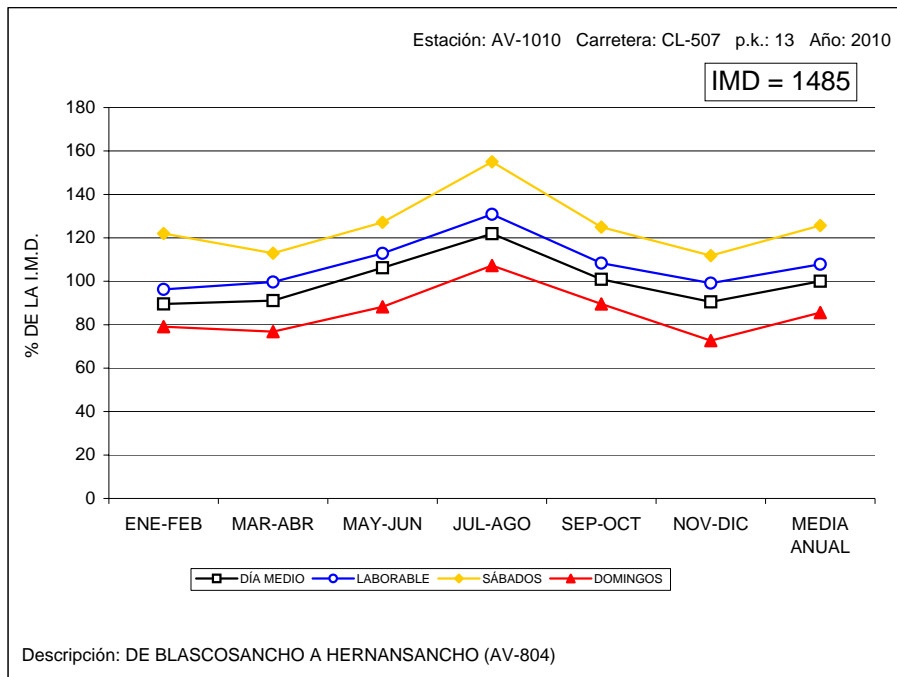

VARIACIÓN MENSUAL DEL TRÁFICO

Estación: AV-1040

Carretera: AV-941

	MESES						MEDIA ANUAL
	ENE-FEB	MAR-ABR	MAY-JUN	JUL-AGO	SEP-OCT	NOV-DIC	
DÍA MEDIO	555	924	977	1.262	1.100	807	938
%	59,2	98,5	104,2	134,5	117,3	86,0	100,0
DÍAS LABORABLES	489	743	833	1.046	946	776	806
%	52,1	79,2	88,8	111,5	100,9	82,7	85,9
SÁBADOS	539	997	1.152	1.476	1.261	1.048	1.079
%	57,5	106,3	122,8	157,4	134,4	111,7	115,0
DOMINGOS	839	1.282	1.235	1.942	1.482	844	1.271
%	89,4	136,7	131,7	207,0	158,0	90,0	135,5
COEFICIENTE "L"	1,648	1,085	0,968	0,771	0,852	1,039	1,000

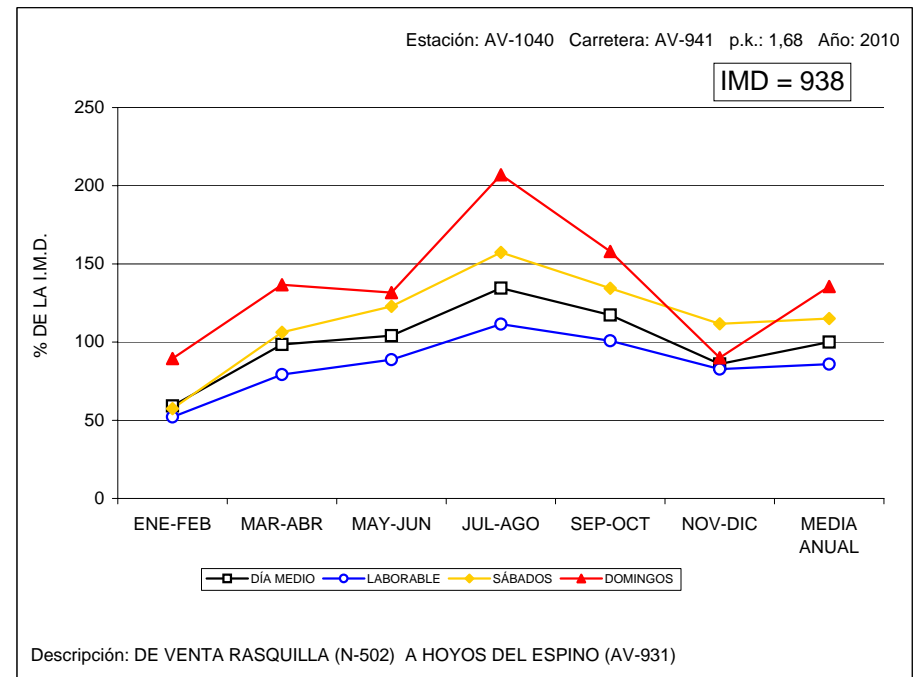



VARIACIÓN MENSUAL DEL TRÁFICO

Estación: AV-1150

Carretera: CL-510

	MESES						MEDIA ANUAL
	ENE-FEB	MAR-ABR	MAY-JUN	JUL-AGO	SEP-OCT	NOV-DIC	
DÍA MEDIO	887	1.096	1.156	1.656	1.037	1.085	1.152
%	77,0	95,1	100,3	143,8	90,0	94,2	100,0
DÍAS LABORABLES	936	1.090	1.108	1.650	1.037	1.190	1.169
%	81,3	94,6	96,2	143,2	90,0	103,3	101,5
SÁBADOS	1.158	1.145	1.260	1.711	1.103	1.111	1.248
%	100,5	99,4	109,4	148,5	95,7	96,4	108,3
DOMINGOS	806	1.065	1.265	1.665	968	824	1.099
%	70,0	92,4	109,8	144,5	84,0	71,5	95,4
COEFICIENTE "L"	1,249	1,072	1,055	0,708	1,127	0,982	1,000

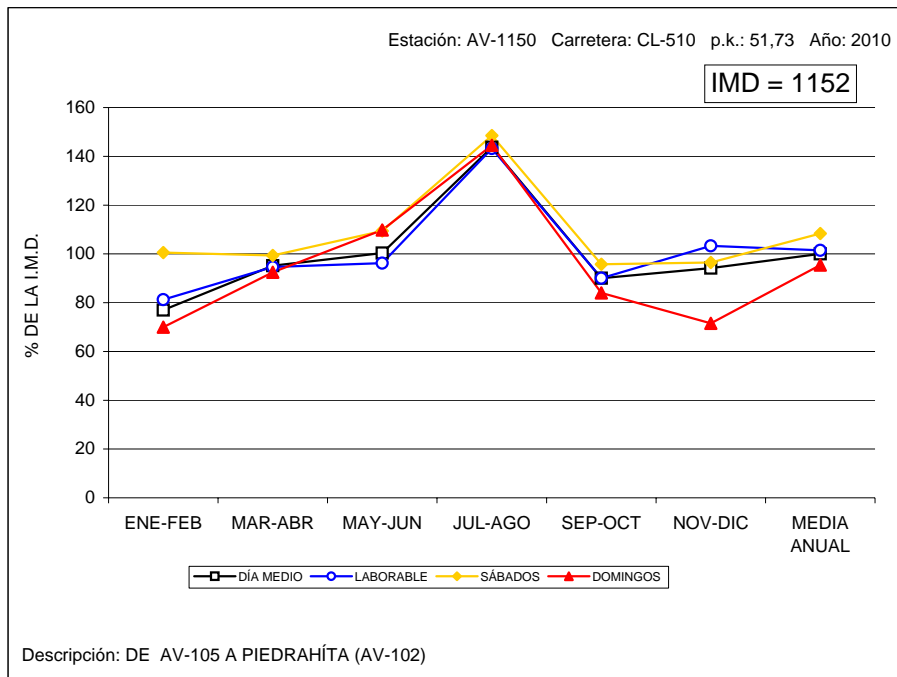

VARIACIÓN MENSUAL DEL TRÁFICO

Estación: AV-1170

Carretera: CL-605

	MESES						MEDIA ANUAL
	ENE-FEB	MAR-ABR	MAY-JUN	JUL-AGO	SEP-OCT	NOV-DIC	
DÍA MEDIO	1.921	2.385	2.514	2.802	2.646	2.336	2.434
%	78,9	98,0	103,3	115,1	108,7	96,0	100,0
DÍAS LABORABLES	2.060	2.560	2.636	2.717	2.829	2.533	2.556
%	84,6	105,2	108,3	111,6	116,2	104,1	105,0
SÁBADOS	2.177	2.958	2.908	3.299	3.162	2.756	2.877
%	89,4	121,5	119,5	135,5	129,9	113,2	118,2
DOMINGOS	1.868	2.053	2.265	3.135	2.238	1.942	2.250
%	76,7	84,3	93,1	128,8	91,9	79,8	92,4
COEFICIENTE "L"	1,241	0,998	0,970	0,941	0,903	1,009	1,000

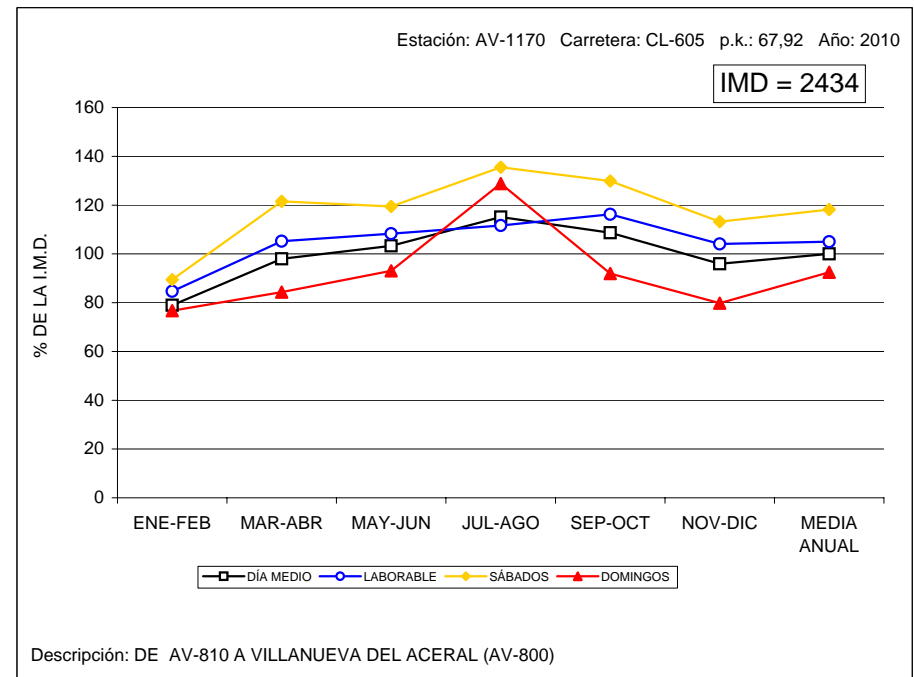



VARIACIÓN MENSUAL DEL TRÁFICO

Estación: AV-1190

Carretera: CL-610

	MESES						MEDIA ANUAL
	ENE-FEB	MAR-ABR	MAY-JUN	JUL-AGO	SEP-OCT	NOV-DIC	
DÍA MEDIO	938	1.135	1.491	1.521	1.120	1.009	1.202
%	78,0	94,4	124,0	126,5	93,2	83,9	100,0
DÍAS LABORABLES	977	1.146	1.352	1.515	1.168	1.093	1.209
%	81,3	95,3	112,5	126,0	97,2	90,9	100,6
SÁBADOS	1.121	1.116	1.363	1.768	1.213	1.134	1.286
%	93,3	92,8	113,4	147,1	100,9	94,3	107,0
DOMINGOS	829	903	1.550	1.506	933	766	1.081
%	69,0	75,1	129,0	125,3	77,6	63,7	89,9
COEFICIENTE "L"	1,237	1,055	0,894	0,798	1,035	1,106	1,000

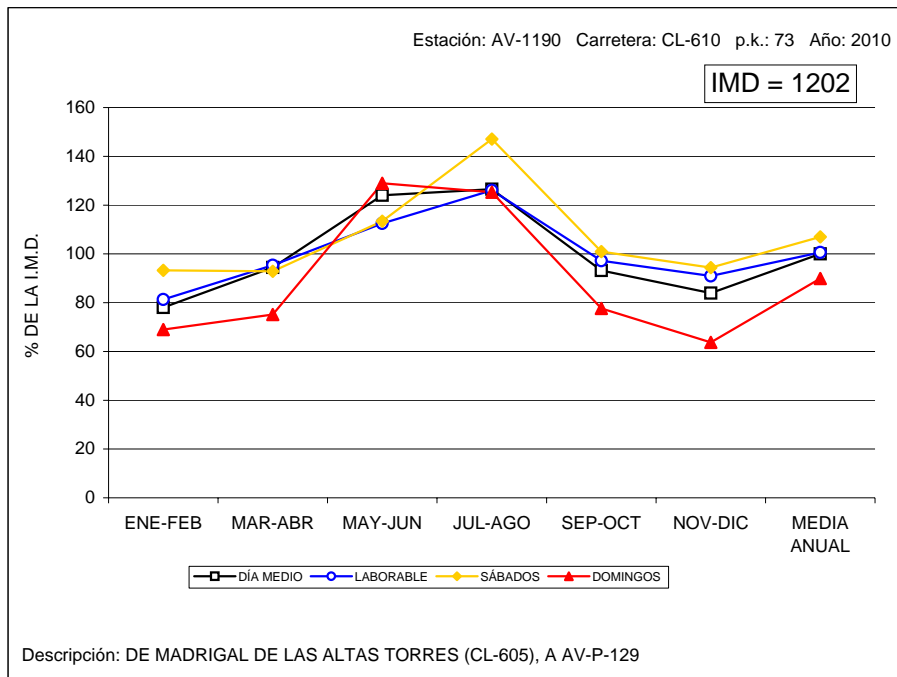

VARIACIÓN MENSUAL DEL TRÁFICO

Estación: AV-1205

Carretera: AV-102

	MESES						MEDIA ANUAL
	ENE-FEB	MAR-ABR	MAY-JUN	JUL-AGO	SEP-OCT	NOV-DIC	
DÍA MEDIO	1.209	1.709	2.131	3.140	2.156	1.947	2.050
%	59,0	83,4	104,0	153,2	105,2	95,0	100,0
DÍAS LABORABLES	1.285	1.751	2.005	2.862	2.062	1.960	1.988
%	62,7	85,4	97,8	139,6	100,6	95,6	97,0
SÁBADOS	1.312	2.263	2.882	3.596	2.841	2.459	2.559
%	64,0	110,4	140,6	175,4	138,6	120,0	124,8
DOMINGOS	1.191	1.517	2.209	3.741	2.264	2.066	2.165
%	58,1	74,0	107,8	182,5	110,4	100,8	105,6
COEFICIENTE "L"	1,547	1,135	0,992	0,695	0,964	1,014	1,000

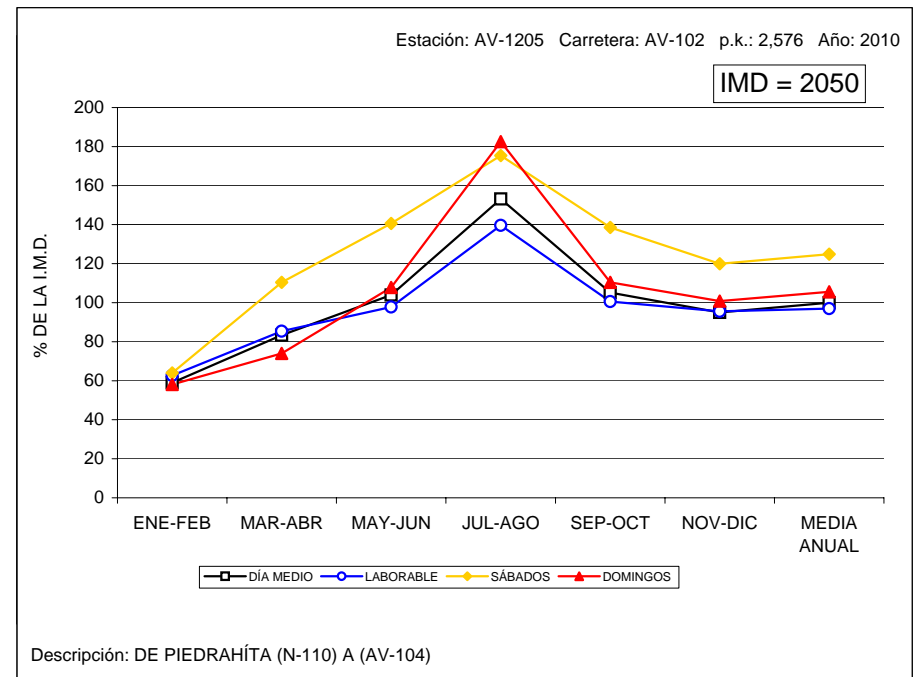



VARIACIÓN MENSUAL DEL TRÁFICO

Estación: AV-1220

Carretera: AV-110

	M E S E S						MEDIA ANUAL
	ENE-FEB	MAR-ABR	MAY-JUN	JUL-AGO	SEP-OCT	NOV-DIC	
DÍA MEDIO	516	612	753	1.183	699	606	729
%	70,8	84,0	103,3	162,3	95,9	83,1	100,0
DÍAS LABORABLES	501	607	697	1.127	656	617	701
%	68,7	83,3	95,6	154,6	90,0	84,6	96,2
SÁBADOS	641	709	825	1.208	805	656	807
%	87,9	97,3	113,2	165,7	110,4	90,0	110,7
DOMINGOS	551	616	836	1.210	718	597	755
%	75,6	84,5	114,7	166,0	98,5	81,9	103,6
COEFICIENTE "L"	1,399	1,155	1,006	0,622	1,069	1,136	1,000

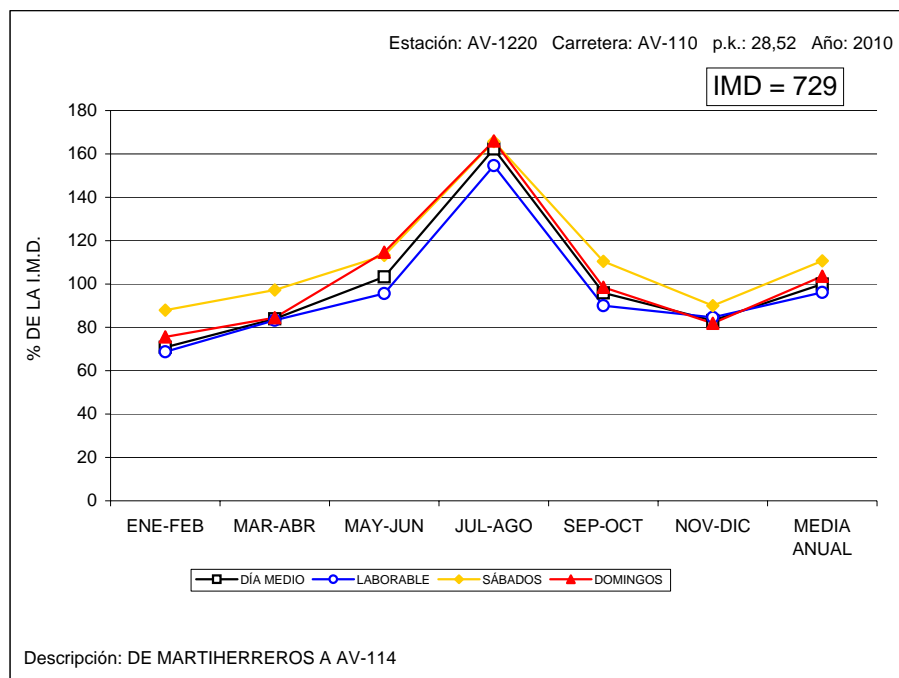



VARIACIÓN MENSUAL DEL TRÁFICO

Estación: BU-0175

Carretera: CL-629

	MESES												MEDIA ANUAL
	ENE	FEB	MAR	ABR	MAY	JUN	JUL	AGO	SEP	OCT	NOV	DIC	
DÍA MEDIO	5.838	6.191	7.205	7.906	7.615	7.805	9.066	8.891	7.989	7.906	6.651	6.445	7.468
%	78,2	82,9	96,5	105,9	102,0	104,5	121,4	119,1	107,0	105,9	89,1	86,3	100,0
DÍAS LABORABLES	5.749	5.956	6.987	7.702	7.084	7.304	8.644	8.794	7.507	7.543	6.470	6.434	7.191
%	77,0	79,8	93,6	103,1	94,9	97,8	115,7	117,8	100,5	101,0	86,6	86,2	96,3
SÁBADOS	6.222	7.343	8.494	9.585	9.765	10.304	11.745	10.487	10.582	9.964	7.914	6.783	9.076
%	83,3	98,3	113,7	128,3	130,8	138,0	157,3	140,4	141,7	133,4	106,0	90,8	121,5
DOMINGOS	6.260	6.746	7.759	8.392	8.328	8.847	9.660	8.371	8.625	9.070	7.688	6.711	8.060
%	83,8	90,3	103,9	112,4	111,5	118,5	129,4	112,1	115,5	121,5	102,9	89,9	107,9
COEFICIENTE "L"	1,251	1,207	1,029	0,934	1,015	0,985	0,832	0,818	0,958	0,953	1,111	1,118	1,000

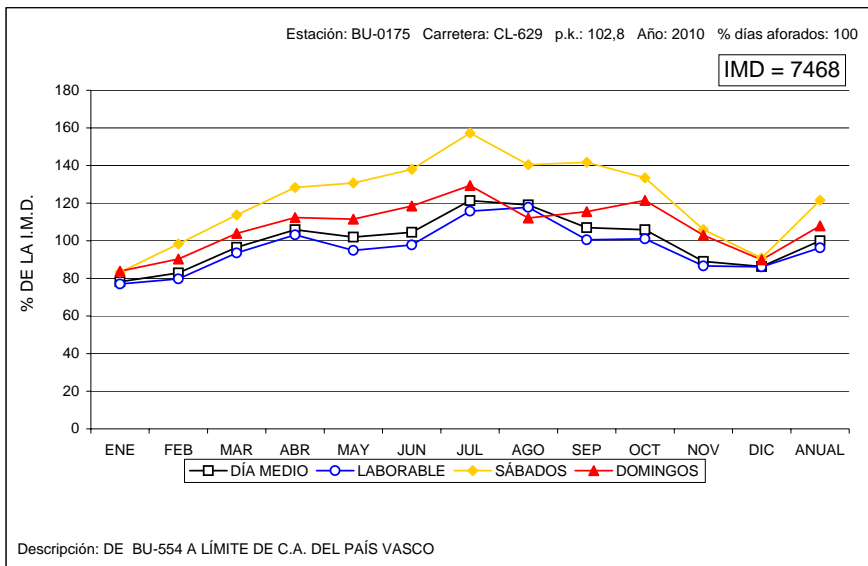

VARIACIÓN MENSUAL DEL TRÁFICO

Estación: BU-0575

Carretera: BU-750

	MESES												MEDIA ANUAL
	ENE	FEB	MAR	ABR	MAY	JUN	JUL	AGO	SEP	OCT	NOV	DIC	
DÍA MEDIO	2.330	2.550	3.081	3.405	3.545	3.588	3.879	3.445	3.683	3.630	3.090	2.594	3.239
%	71,9	78,7	95,1	105,1	109,4	110,8	119,8	106,4	113,7	112,1	95,4	80,1	100,0
DÍAS LABORABLES	2.304	2.456	2.928	3.257	3.313	3.451	3.815	3.442	3.463	3.480	2.953	2.573	3.123
%	71,1	75,8	90,4	100,6	102,3	106,5	117,8	106,3	106,9	107,4	91,2	79,4	96,4
SÁBADOS	2.292	2.609	3.245	3.555	3.809	3.965	4.256	3.690	3.945	3.991	3.349	2.368	3.410
%	70,8	80,5	100,2	109,8	117,6	122,4	131,4	113,9	121,8	123,2	103,4	73,1	105,3
DOMINGOS	2.405	2.711	3.394	3.757	3.867	3.845	3.942	3.271	3.873	4.037	3.672	2.540	3.453
%	74,3	83,7	104,8	116,0	119,4	118,7	121,7	101,0	119,6	124,6	113,4	78,4	106,6
COEFICIENTE "L"	1,355	1,272	1,067	0,959	0,943	0,905	0,819	0,907	0,902	0,897	1,058	1,214	1,000

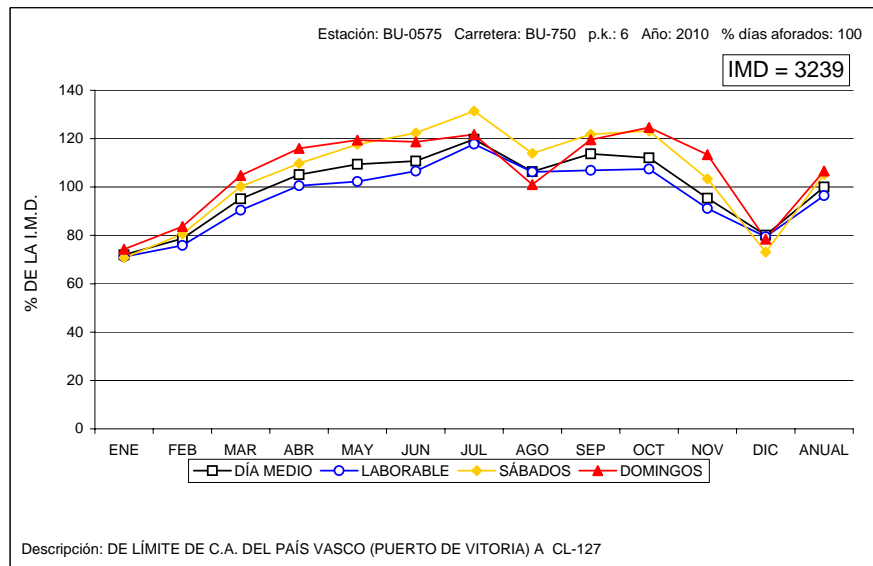



VARIACIÓN MENSUAL DEL TRÁFICO

Estación: BU-0830

Carretera: A-231

	M E S E S												MEDIA ANUAL
	ENE	FEB	MAR	ABR	MAY	JUN	JUL	AGO	SEP	OCT	NOV	DIC	
DÍA MEDIO	8.152	8.271	9.925	11.484	10.108	10.661	14.663	20.196	11.388	10.677	9.171	9.540	11.216
%	72,7	73,7	88,5	102,4	90,1	95,1	130,7	180,1	101,5	95,2	81,8	85,1	100,0
DÍAS LABORABLES	7.804	8.407	9.964	11.234	9.906	10.425	13.973	19.017	11.099	10.876	9.375	9.696	11.009
%	69,6	75,0	88,8	100,2	88,3	92,9	124,6	169,6	99,0	97,0	83,6	86,4	98,2
SÁBADOS	8.287	11.041	12.104	12.221	13.142	13.290	19.523	24.857	15.019	14.465	11.112	11.113	13.779
%	73,9	98,4	107,9	109,0	117,2	118,5	174,1	221,6	133,9	129,0	99,1	99,1	122,9
DOMINGOS	8.354	7.181	8.526	9.861	9.086	9.422	16.429	22.581	10.745	10.597	7.956	9.297	10.858
%	74,5	64,0	76,0	87,9	81,0	84,0	146,5	201,3	95,8	94,5	70,9	82,9	96,8
COEFICIENTE "L"	1,411	1,310	1,105	0,980	1,111	1,056	0,788	0,579	0,992	1,012	1,174	1,135	1,000

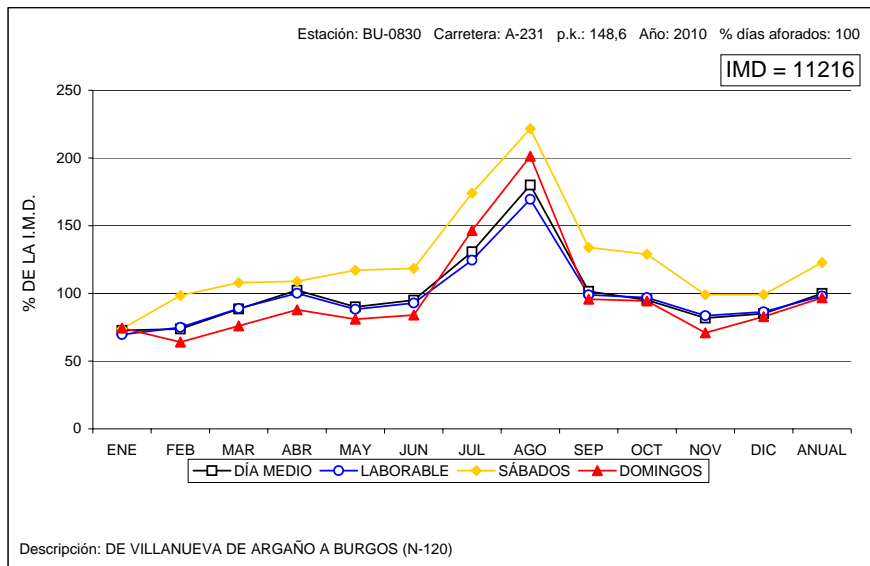



VARIACIÓN MENSUAL DEL TRÁFICO

Estación: BU-1025

Carretera: BU-904

	MESES						MEDIA ANUAL
	ENE-FEB	MAR-ABR	MAY-JUN	JUL-AGO	SEP-OCT	NOV-DIC	
DÍA MEDIO	386	389	515	538	555	451	472
%	81,8	82,4	109,1	114,0	117,6	95,6	100,0
DÍAS LABORABLES	344	354	437	509	488	379	419
%	72,9	75,0	92,6	107,8	103,4	80,3	88,8
SÁBADOS	376	410	525	572	536	422	474
%	79,7	86,9	111,2	121,2	113,6	89,4	100,4
DOMINGOS	549	457	932	653	740	630	660
%	116,3	96,8	197,5	138,3	156,8	133,5	139,8
COEFICIENTE "L"	1,218	1,184	0,959	0,823	0,859	1,106	1,000

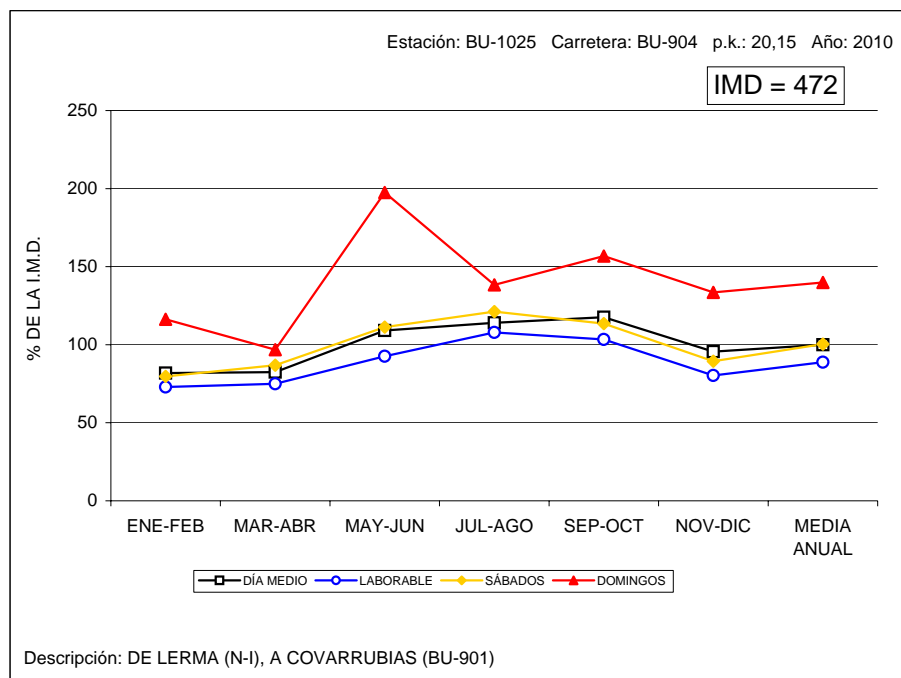

VARIACIÓN MENSUAL DEL TRÁFICO

Estación: BU-1040

Carretera: BU-925

	MESES						MEDIA ANUAL
	ENE-FEB	MAR-ABR	MAY-JUN	JUL-AGO	SEP-OCT	NOV-DIC	
DÍA MEDIO	1.387	1.574	1.617	2.310	1.732	1.415	1.673
%	82,9	94,1	96,7	138,1	103,5	84,6	100,0
DÍAS LABORABLES	1.428	1.606	1.675	2.307	1.677	1.460	1.692
%	85,4	96,0	100,1	137,9	100,2	87,3	101,1
SÁBADOS	1.637	1.813	1.873	2.726	1.801	1.823	1.946
%	97,8	108,4	112,0	162,9	107,7	109,0	116,3
DOMINGOS	1.414	1.572	1.509	2.414	1.966	1.433	1.719
%	84,5	94,0	90,2	144,3	117,5	85,7	102,7
COEFICIENTE "L"	1,185	1,054	1,010	0,733	1,009	1,159	1,000

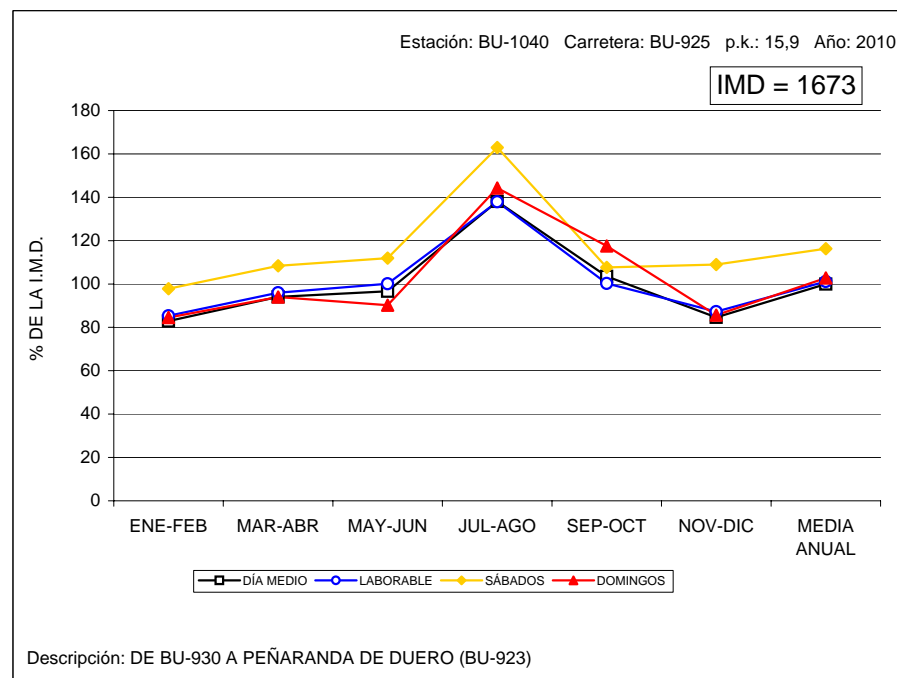



VARIACIÓN MENSUAL DEL TRÁFICO

Estación: BU-1060

Carretera: CL-117

	MESES						MEDIA ANUAL
	ENE-FEB	MAR-ABR	MAY-JUN	JUL-AGO	SEP-OCT	NOV-DIC	
DÍA MEDIO	1.549	1.515	1.707	1.767	2.034	1.823	1.732
%	89,4	87,5	98,6	102,0	117,4	105,3	100,0
DÍAS LABORABLES	1.620	1.608	1.812	1.802	2.028	1.891	1.793
%	93,5	92,8	104,6	104,0	117,1	109,2	103,5
SÁBADOS	1.799	1.816	2.027	2.095	2.429	2.146	2.052
%	103,9	104,8	117,0	121,0	140,2	123,9	118,5
DOMINGOS	1.461	1.292	1.501	1.752	2.123	1.752	1.647
%	84,4	74,6	86,7	101,2	122,6	101,2	95,1
COEFICIENTE "L"	1,107	1,115	0,990	0,995	0,884	0,948	1,000

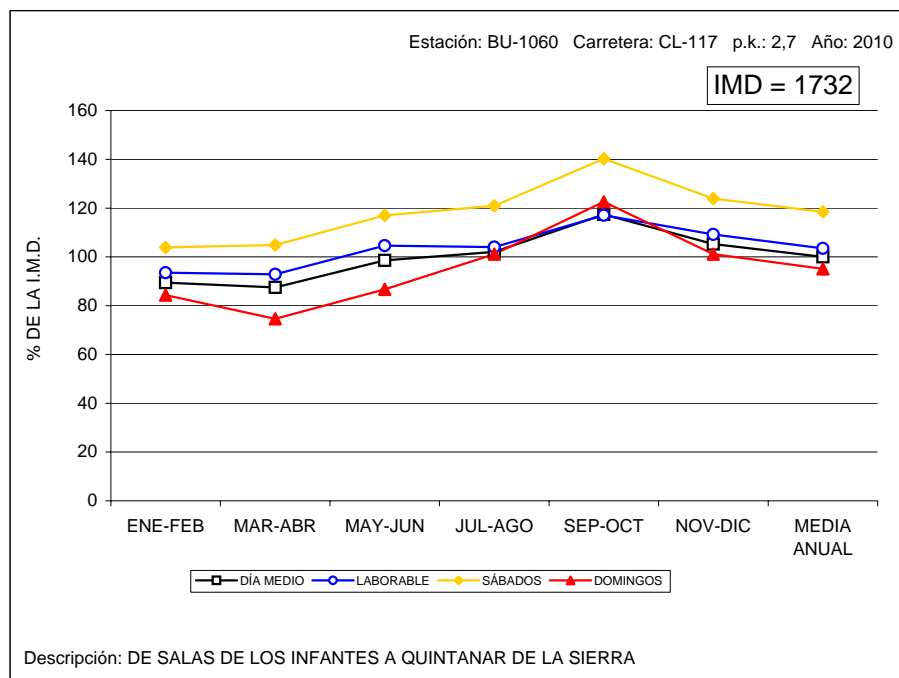

VARIACIÓN MENSUAL DEL TRÁFICO

Estación: BU-1100

Carretera: CL-603

	MESES						MEDIA ANUAL
	ENE-FEB	MAR-ABR	MAY-JUN	JUL-AGO	SEP-OCT	NOV-DIC	
DÍA MEDIO	888	927	1.068	1.113	1.062	1.016	1.012
%	87,7	91,6	105,5	110,0	104,9	100,4	100,0
DÍAS LABORABLES	939	970	1.071	1.146	1.120	1.076	1.054
%	92,8	95,8	105,8	113,2	110,7	106,3	104,2
SÁBADOS	1.098	1.149	1.248	1.349	1.194	1.261	1.217
%	108,5	113,5	123,3	133,3	118,0	124,6	120,3
DOMINGOS	785	832	1.014	1.039	916	927	919
%	77,6	82,2	100,2	102,7	90,5	91,6	90,8
COEFICIENTE "L"	1,122	1,087	0,984	0,920	0,941	0,980	1,000

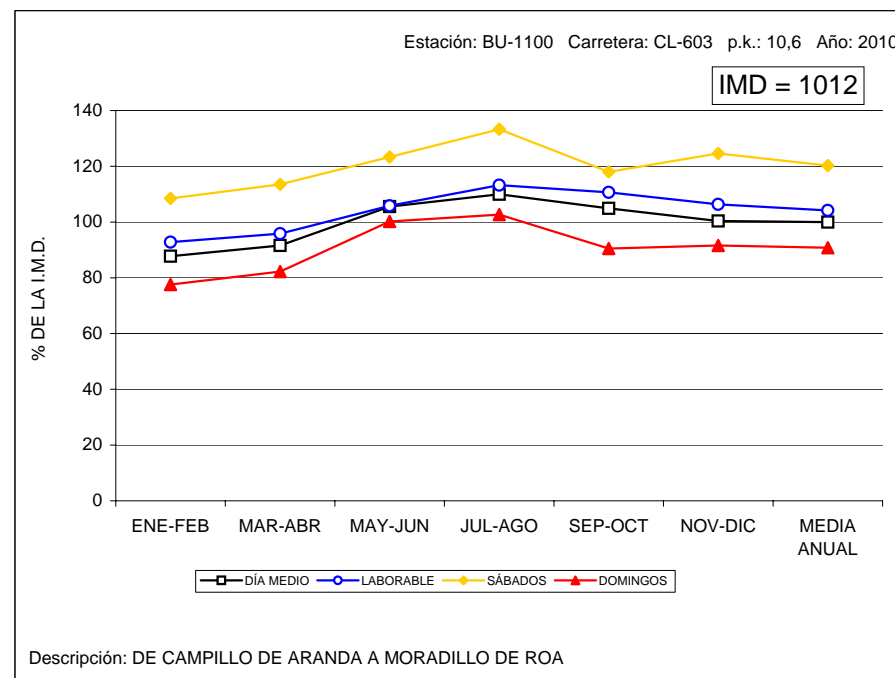



VARIACIÓN MENSUAL DEL TRÁFICO

Estación: BU-1110

Carretera: CL-619

	MESES						MEDIA ANUAL
	ENE-FEB	MAR-ABR	MAY-JUN	JUL-AGO	SEP-OCT	NOV-DIC	
DÍA MEDIO	1.947	2.171	2.256	2.403	2.259	1.766	2.134
%	91,2	101,7	105,7	112,6	105,9	82,8	100,0
DÍAS LABORABLES	2.089	2.295	2.277	2.464	2.375	1.845	2.224
%	97,9	107,5	106,7	115,5	111,3	86,5	104,2
SÁBADOS	2.370	2.490	2.663	2.851	2.919	2.219	2.585
%	111,1	116,7	124,8	133,6	136,8	104,0	121,1
DOMINGOS	1.524	1.872	2.079	2.374	1.958	1.578	1.898
%	71,4	87,7	97,4	111,2	91,8	73,9	88,9
COEFICIENTE "L"	1,065	0,969	0,977	0,903	0,936	1,205	1,000

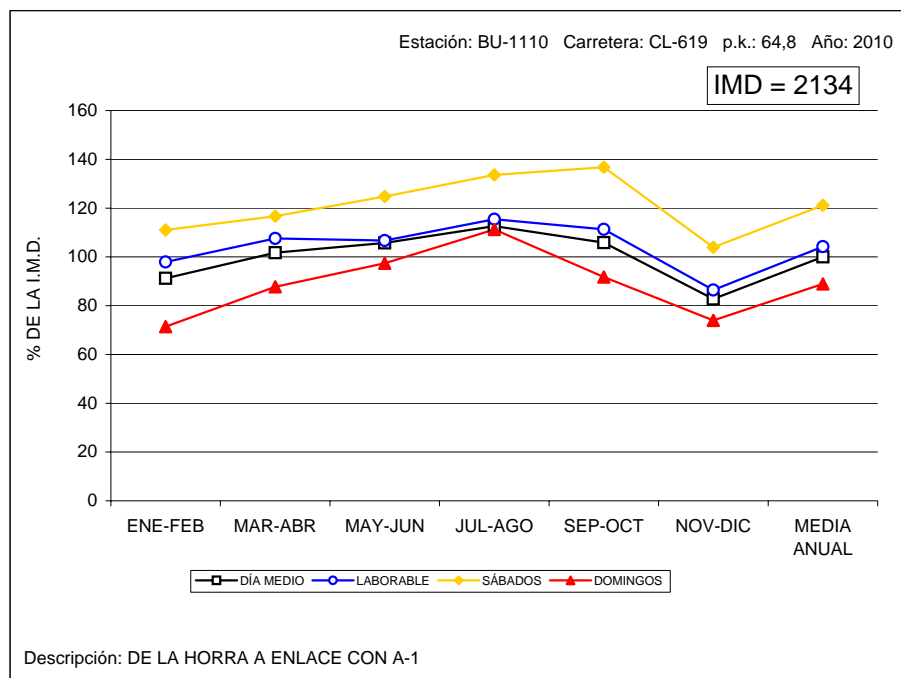

VARIACIÓN MENSUAL DEL TRÁFICO

Estación: BU-1135

Carretera: BU-627

	MESES						MEDIA ANUAL
	ENE-FEB	MAR-ABR	MAY-JUN	JUL-AGO	SEP-OCT	NOV-DIC	
DÍA MEDIO	793	838	925	1.287	957	836	939
%	84,5	89,2	98,5	137,1	101,9	89,0	100,0
DÍAS LABORABLES	803	877	951	1.299	1.003	852	964
%	85,5	93,4	101,3	138,3	106,8	90,7	102,7
SÁBADOS	870	891	1.038	1.318	1.145	908	1.028
%	92,7	94,9	110,5	140,4	121,9	96,7	109,5
DOMINGOS	744	747	818	1.141	882	798	855
%	79,2	79,6	87,1	121,5	93,9	85,0	91,1
COEFICIENTE "L"	1,200	1,099	1,014	0,742	0,961	1,131	1,000

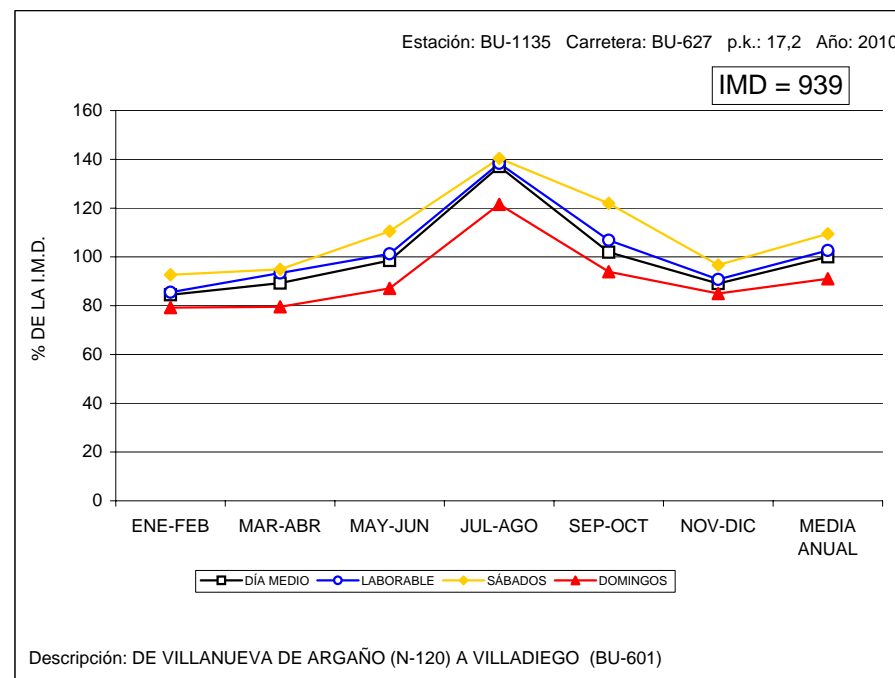



VARIACIÓN MENSUAL DEL TRÁFICO

Estación: BU-1155

Carretera: CL-629

	MESES						MEDIA ANUAL
	ENE-FEB	MAR-ABR	MAY-JUN	JUL-AGO	SEP-OCT	NOV-DIC	
DÍA MEDIO	1.185	1.234	1.565	1.570	1.838	1.352	1.458
%	81,3	84,6	107,3	107,7	126,1	92,7	100,0
DÍAS LABORABLES	1.202	1.307	1.494	1.510	1.789	1.350	1.442
%	82,4	89,6	102,5	103,6	122,7	92,6	98,9
SÁBADOS	1.526	1.722	2.182	2.132	2.266	1.832	1.944
%	104,7	118,1	149,7	146,2	155,4	125,7	133,3
DOMINGOS	1.191	875	1.594	1.511	1.737	1.323	1.372
%	81,7	60,0	109,3	103,6	119,1	90,7	94,1
COEFICIENTE "L"	1,200	1,103	0,965	0,955	0,806	1,068	1,000

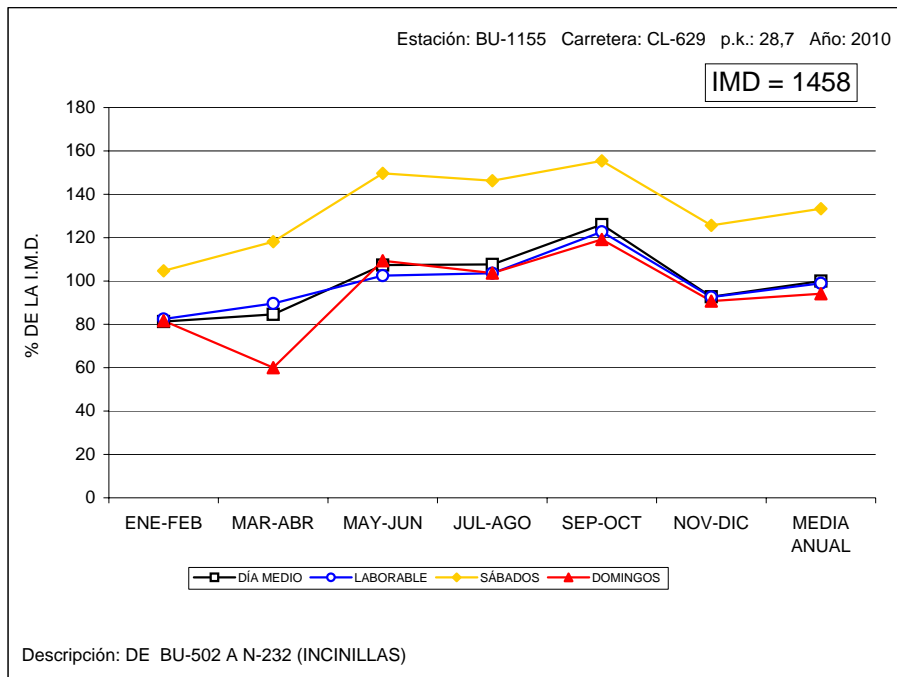

VARIACIÓN MENSUAL DEL TRÁFICO

Estación: BU-1170

Carretera: CL-629

	MESES						MEDIA ANUAL
	ENE-FEB	MAR-ABR	MAY-JUN	JUL-AGO	SEP-OCT	NOV-DIC	
DÍA MEDIO	1.973	1.857	2.563	2.557	3.308	2.207	2.411
%	81,8	77,0	106,3	106,1	137,2	91,5	100,0
DÍAS LABORABLES	1.806	1.792	2.339	2.282	2.978	1.984	2.197
%	74,9	74,3	97,0	94,6	123,5	82,3	91,1
SÁBADOS	2.516	2.120	3.840	3.629	4.449	2.655	3.202
%	104,4	87,9	159,3	150,5	184,5	110,1	132,8
DOMINGOS	2.395	1.711	2.588	2.928	3.569	2.878	2.678
%	99,3	71,0	107,3	121,4	148,0	119,4	111,1
COEFICIENTE "L"	1,217	1,226	0,939	0,963	0,738	1,107	1,000

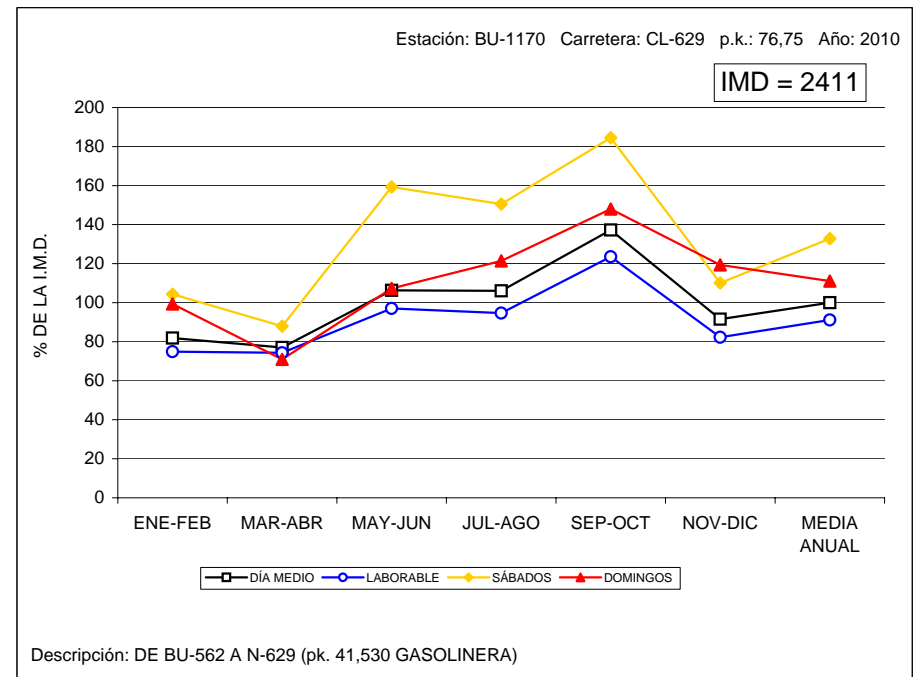



VARIACIÓN MENSUAL DEL TRÁFICO

Estación: BU-1205

Carretera: BU-526

	MESES						MEDIA ANUAL
	ENE-FEB	MAR-ABR	MAY-JUN	JUL-AGO	SEP-OCT	NOV-DIC	
DÍA MEDIO	379	594	585	798	611	497	577
%	65,7	102,9	101,4	138,3	105,9	86,1	100,0
DÍAS LABORABLES	322	480	499	786	580	512	530
%	55,8	83,2	86,5	136,2	100,5	88,7	91,9
SÁBADOS	439	687	724	841	754	768	702
%	76,1	119,1	125,5	145,8	130,7	133,1	121,7
DOMINGOS	544	1.012	883	760	629	534	727
%	94,3	175,4	153,0	131,7	109,0	92,5	126,0
COEFICIENTE "L"	1,646	1,104	1,062	0,674	0,914	1,035	1,000

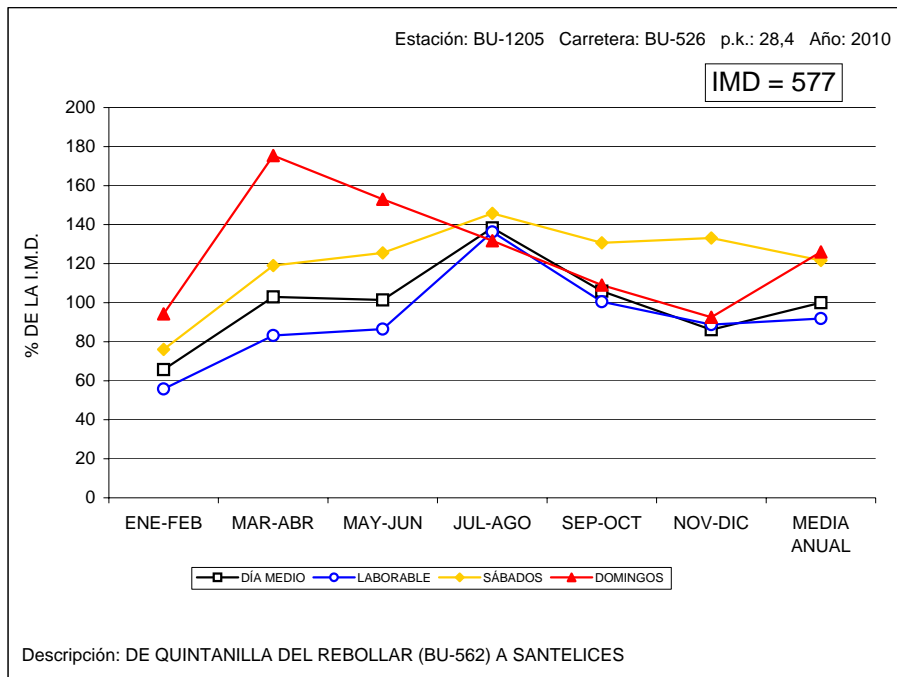

VARIACIÓN MENSUAL DEL TRÁFICO

Estación: BU-1410

Carretera: BU-550

	MESES						MEDIA ANUAL
	ENE-FEB	MAR-ABR	MAY-JUN	JUL-AGO	SEP-OCT	NOV-DIC	
DÍA MEDIO	827	854	1.052	990	1.533	1.052	1.051
%	78,7	81,3	100,1	94,2	145,9	100,1	100,0
DÍAS LABORABLES	682	735	907	794	1.197	805	853
%	64,9	69,9	86,3	75,5	113,9	76,6	81,2
SÁBADOS	1.098	1.105	1.409	1.435	2.030	1.354	1.405
%	104,5	105,1	134,1	136,5	193,1	128,8	133,7
DOMINGOS	1.235	902	1.173	1.271	2.022	1.820	1.404
%	117,5	85,8	111,6	120,9	192,4	173,2	133,6
COEFICIENTE "L"	1,251	1,161	0,940	1,074	0,713	1,060	1,000

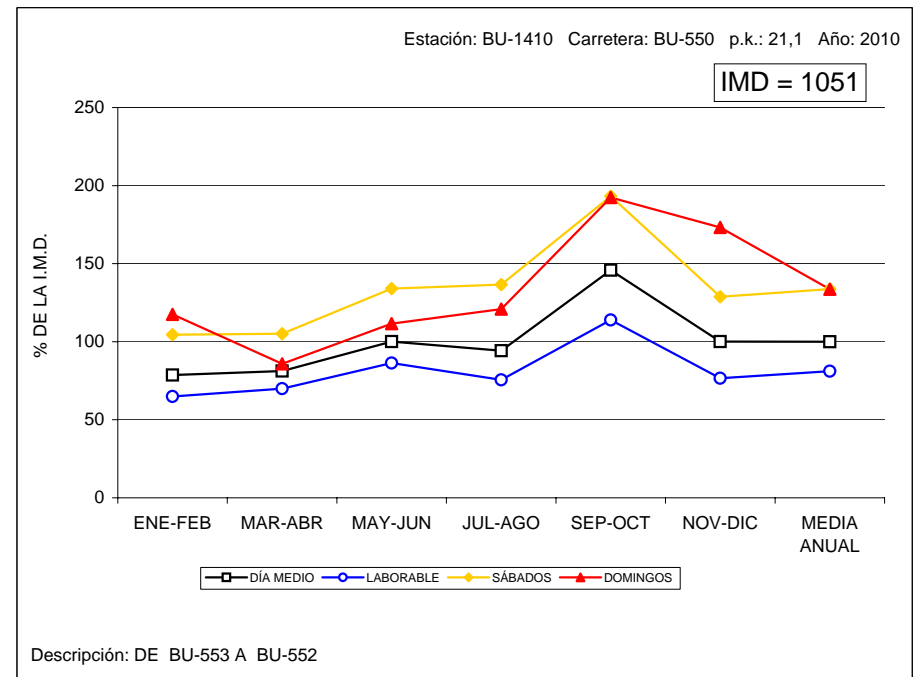



VARIACIÓN MENSUAL DEL TRÁFICO

Estación: BU-1445

Carretera: CL-628

	MESES						MEDIA ANUAL
	ENE-FEB	MAR-ABR	MAY-JUN	JUL-AGO	SEP-OCT	NOV-DIC	
DÍA MEDIO	4.078	4.134	4.636	4.560	4.901	4.252	4.426
%	92,1	93,4	104,7	103,0	110,7	96,1	100,0
DÍAS LABORABLES	4.568	4.676	5.004	4.869	5.203	4.799	4.853
%	103,2	105,6	113,1	110,0	117,6	108,4	109,6
SÁBADOS	4.865	4.860	5.773	5.205	5.715	5.714	5.356
%	109,9	109,8	130,4	117,6	129,1	129,1	121,0
DOMINGOS	3.394	2.995	3.987	4.155	4.772	3.533	3.807
%	76,7	67,7	90,1	93,9	107,8	79,8	86,0
COEFICIENTE "L"	1,062	1,038	0,970	0,997	0,933	1,011	1,000

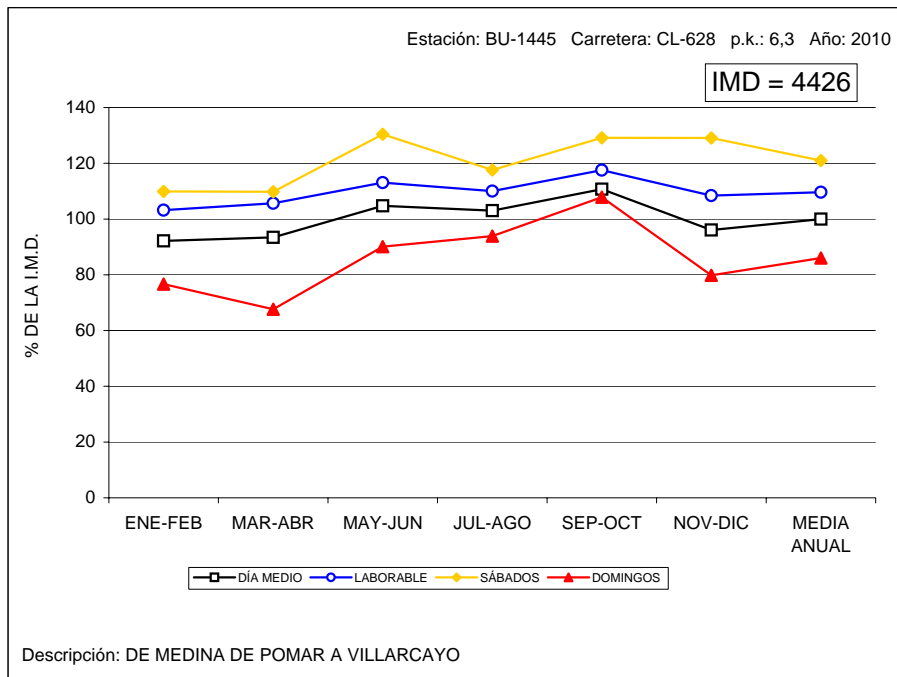

VARIACIÓN MENSUAL DEL TRÁFICO

Estación: BU-1550

Carretera: BU-740

	MESES						MEDIA ANUAL
	ENE-FEB	MAR-ABR	MAY-JUN	JUL-AGO	SEP-OCT	NOV-DIC	
DÍA MEDIO	6.100	7.180	7.229	5.948	6.621	6.973	6.674
%	91,4	107,6	108,3	89,1	99,2	104,5	100,0
DÍAS LABORABLES	7.022	8.057	7.983	6.420	7.417	7.766	7.444
%	105,2	120,7	119,6	96,2	111,1	116,4	111,5
SÁBADOS	6.545	8.250	8.367	6.611	7.462	8.134	7.562
%	98,1	123,6	125,4	99,1	111,8	121,9	113,3
DOMINGOS	4.233	5.777	6.418	5.365	5.389	5.657	5.474
%	63,4	86,6	96,2	80,4	80,7	84,8	82,0
COEFICIENTE "L"	1,060	0,924	0,932	1,160	1,004	0,959	1,000

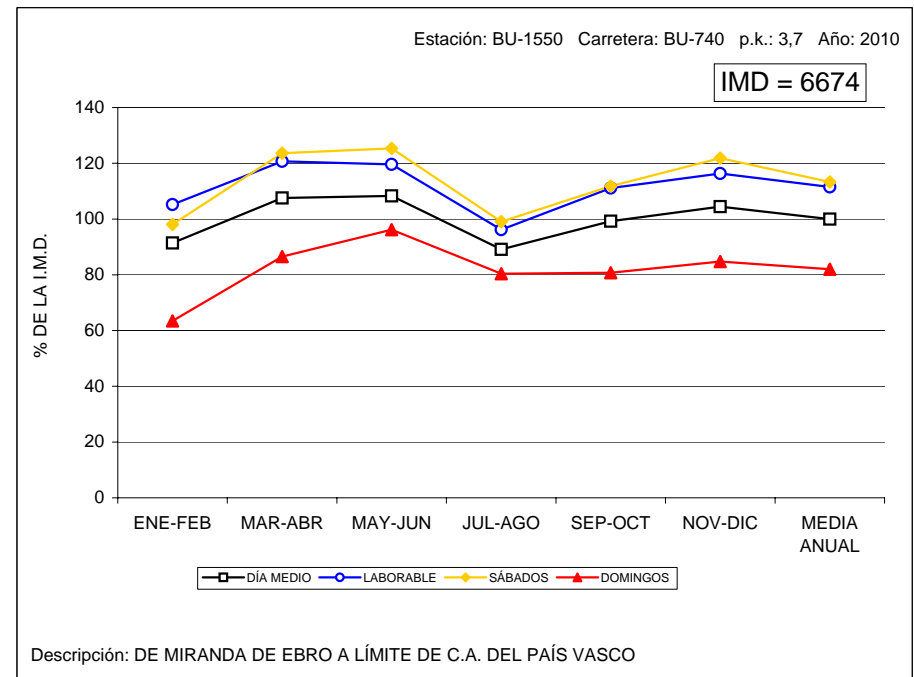



VARIACIÓN MENSUAL DEL TRÁFICO

Estación: BU-1655

Carretera: BU-910

	M E S E S						MEDIA ANUAL
	ENE-FEB	MAR-ABR	MAY-JUN	JUL-AGO	SEP-OCT	NOV-DIC	
DÍA MEDIO	641	759	799	1.376	856	624	842
%	76,1	90,1	94,9	163,4	101,7	74,1	100,0
DÍAS LABORABLES	602	744	754	1.262	856	638	810
%	71,5	88,4	89,5	149,9	101,7	75,8	96,2
SÁBADOS	710	862	940	1.566	968	786	972
%	84,3	102,4	111,6	186,0	115,0	93,3	115,4
DOMINGOS	755	815	897	1.627	882	632	935
%	89,7	96,8	106,5	193,2	104,8	75,1	111,0
COEFICIENTE "L"	1,346	1,089	1,074	0,642	0,946	1,270	1,000

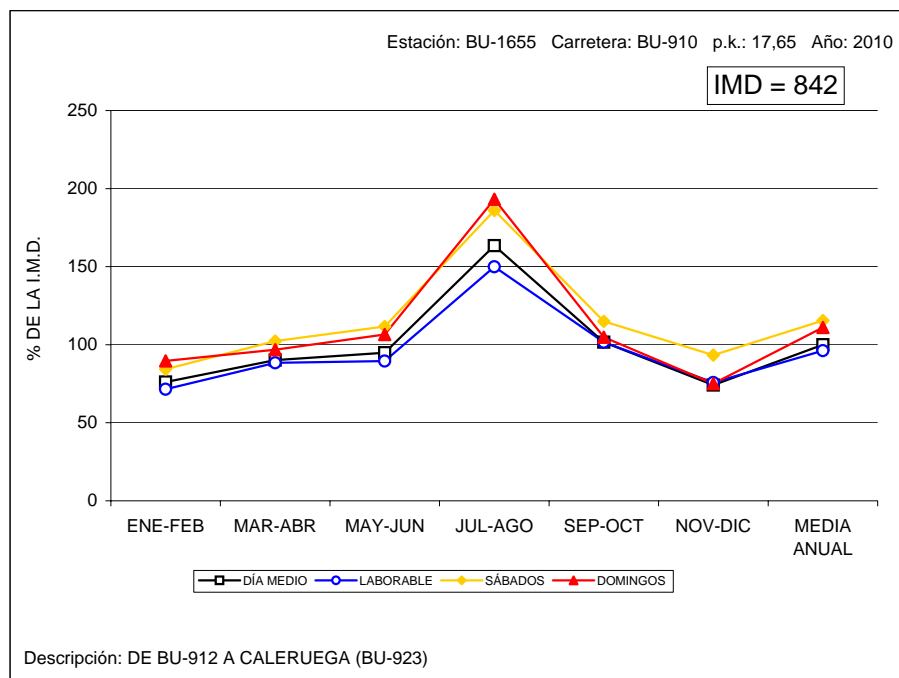



VARIACIÓN MENSUAL DEL TRÁFICO

Estación: LE-0070

Carretera: CL-622

	MESES												MEDIA ANUAL
	ENE	FEB	MAR	ABR	MAY	JUN	JUL	AGO	SEP	OCT	NOV	DIC	
DÍA MEDIO	3.869	4.160	4.327	4.299	4.393	4.403	4.312	4.603	4.490	4.281	4.119	4.006	4.272
%	90,6	97,4	101,3	100,6	102,8	103,1	100,9	107,7	105,1	100,2	96,4	93,8	100,0
DÍAS LABORABLES	4.124	4.471	4.597	4.491	4.678	4.586	4.570	4.816	4.671	4.558	4.358	4.263	4.515
%	96,5	104,7	107,6	105,1	109,5	107,4	107,0	112,7	109,3	106,7	102,0	99,8	105,7
SÁBADOS	4.078	4.817	4.555	4.270	5.027	5.044	4.882	5.255	5.114	5.057	4.636	4.293	4.730
%	95,5	112,8	106,6	100,0	117,7	118,1	114,3	123,0	119,7	118,4	108,5	100,5	110,7
DOMINGOS	3.423	3.383	3.580	3.744	3.682	3.758	3.719	3.959	3.823	3.735	3.568	3.200	3.632
%	80,1	79,2	83,8	87,6	86,2	88,0	87,1	92,7	89,5	87,4	83,5	74,9	85,0
COEFICIENTE "L"	1,095	1,010	0,982	1,005	0,965	0,985	0,988	0,938	0,967	0,991	1,036	1,059	1,000

VARIACIÓN MENSUAL DEL TRÁFICO

Estación: LE-0190

Carretera: CL-631

	MESES												MEDIA ANUAL
	ENE	FEB	MAR	ABR	MAY	JUN	JUL	AGO	SEP	OCT	NOV	DIC	
DÍA MEDIO	3.993	4.422	4.415	3.576	4.475	4.576	4.552	4.466	4.380	4.377	3.974	3.748	4.247
%	94,0	104,1	104,0	84,2	105,4	107,7	107,2	105,2	103,1	103,1	93,6	88,3	100,0
DÍAS LABORABLES	4.317	4.762	4.718	3.817	4.953	4.957	4.489	4.790	4.701	4.799	4.300	3.984	4.544
%	101,6	112,1	111,1	89,9	116,6	116,7	105,7	112,8	110,7	113,0	101,2	93,8	107,0
SÁBADOS	4.937	5.101	5.047	3.874	5.274	5.441	4.791	5.269	5.176	5.164	4.630	3.900	4.851
%	116,2	120,1	118,8	91,2	124,2	128,1	112,8	124,1	121,9	121,6	109,0	91,8	114,2
DOMINGOS	3.633	3.874	3.749	3.108	3.765	3.772	4.567	3.987	3.773	3.913	3.416	3.218	3.750
%	85,5	91,2	88,3	73,2	88,7	88,8	107,5	93,9	88,8	92,1	80,4	75,8	88,3
COEFICIENTE "L"	1,053	0,954	0,963	1,190	0,917	0,917	1,012	0,949	0,967	0,947	1,057	1,141	1,000

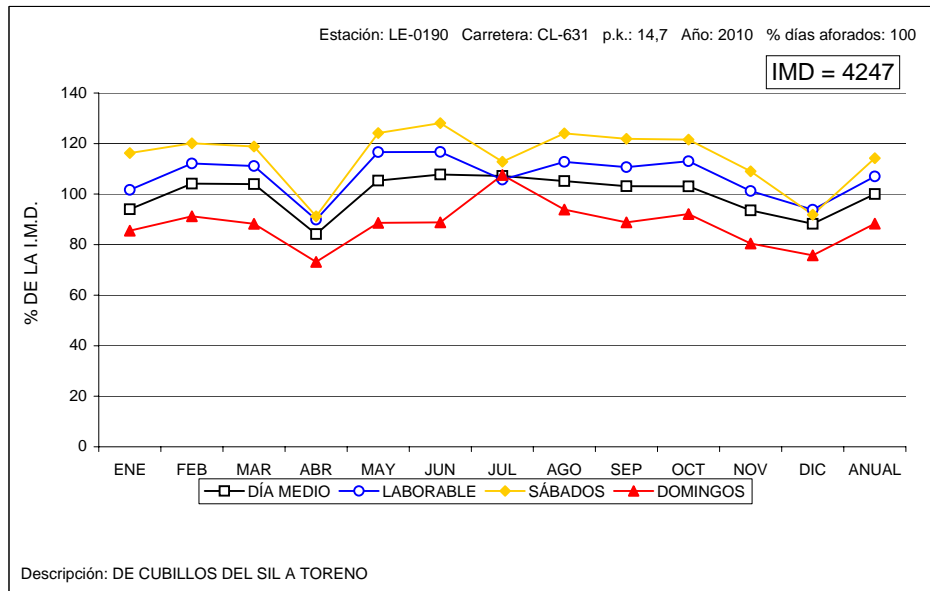
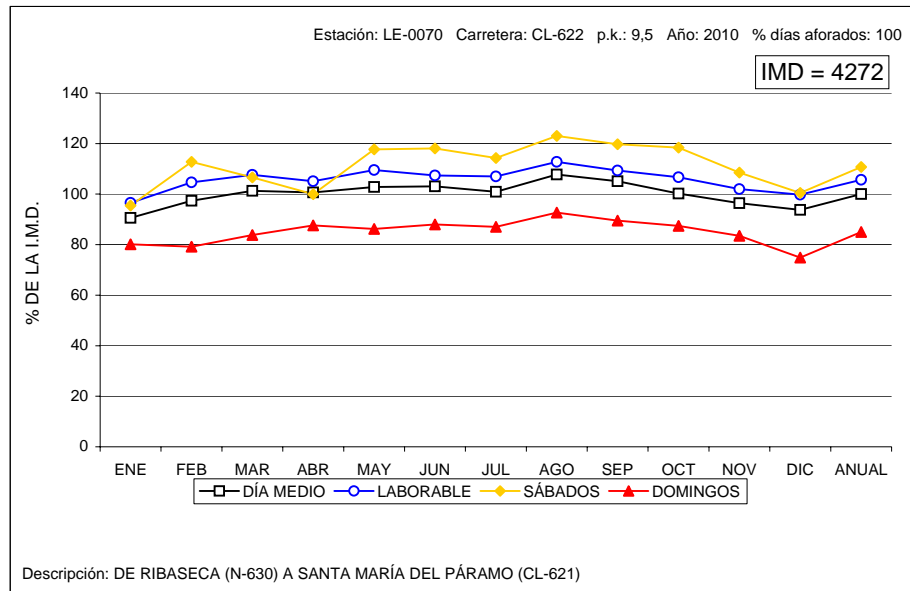



VARIACIÓN MENSUAL DEL TRÁFICO

Estación: LE-0370

Carretera: LE-420

	MESES												MEDIA ANUAL
	ENE	FEB	MAR	ABR	MAY	JUN	JUL	AGO	SEP	OCT	NOV	DIC	
DÍA MEDIO	4.136	4.521	4.457	4.555	4.600	4.637	5.007	5.717	4.618	4.287	4.324	4.411	4.608
%	89,8	98,1	96,7	98,8	99,8	100,6	108,7	124,1	100,2	93,0	93,8	95,7	100,0
DÍAS LABORABLES	4.490	4.838	4.760	4.721	4.898	4.809	5.167	5.791	4.807	4.644	4.607	4.712	4.854
%	97,4	105,0	103,3	102,5	106,3	104,4	112,1	125,7	104,3	100,8	100,0	102,3	105,3
SÁBADOS	4.466	5.185	4.595	4.527	5.362	5.110	5.688	6.410	5.345	4.930	5.049	5.210	5.138
%	96,9	112,5	99,7	98,2	116,4	110,9	123,4	139,1	116,0	107,0	109,6	113,1	111,5
DOMINGOS	3.893	4.001	4.067	4.608	4.175	4.454	5.067	6.022	4.410	3.914	4.011	3.960	4.372
%	84,5	86,8	88,3	100,0	90,6	96,7	110,0	130,7	95,7	84,9	87,0	85,9	94,9
COEFICIENTE "L"	1,081	1,003	1,020	1,028	0,991	1,009	0,939	0,838	1,010	1,045	1,054	1,030	1,000

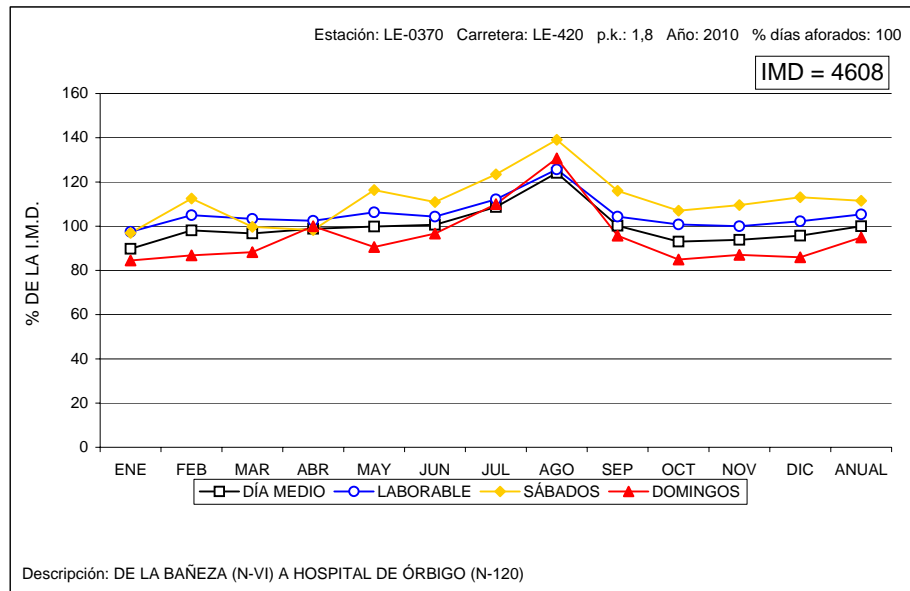

VARIACIÓN MENSUAL DEL TRÁFICO

Estación: LE-0630

Carretera: A-231

	MESES												MEDIA ANUAL
	ENE	FEB	MAR	ABR	MAY	JUN	JUL	AGO	SEP	OCT	NOV	DIC	
DÍA MEDIO	6.800	7.033	8.417	9.935	9.254	8.850	11.744	16.366	9.981	9.100	7.777	7.893	9.453
%	71,9	74,4	89,0	105,1	97,9	93,6	124,2	173,1	105,6	96,3	82,3	83,5	100,0
DÍAS LABORABLES	7.122	7.545	8.809	10.366	9.478	9.131	12.002	15.568	10.254	9.734	7.782	8.078	9.673
%	75,3	79,8	93,2	109,7	100,3	96,6	127,0	164,7	108,5	103,0	82,3	85,5	102,3
SÁBADOS	8.100	8.894	9.965	11.374	11.033	11.938	16.209	20.288	12.551	#####	7.671	8.883	11.567
%	85,7	94,1	105,4	120,3	116,7	126,3	171,5	214,6	132,8	128,8	81,1	94,0	122,4
DOMINGOS	5.998	5.128	6.555	7.345	6.479	7.445	10.011	18.030	8.067	7.747	9.778	7.629	8.290
%	63,5	54,2	69,3	77,7	68,5	78,8	105,9	190,7	85,3	82,0	103,4	80,7	87,7
COEFICIENTE "L"	1,358	1,282	1,098	0,933	1,021	1,059	0,806	0,621	0,943	0,994	1,243	1,197	1,000

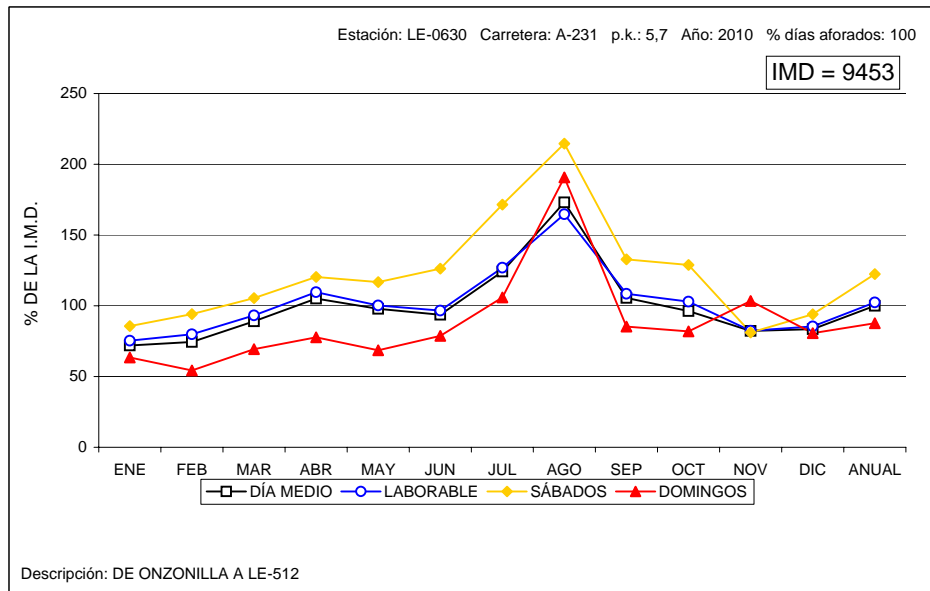



VARIACIÓN MENSUAL DEL TRÁFICO

Estación: LE-1045

Carretera: CL-621

	MESES						MEDIA ANUAL
	ENE-FEB	MAR-ABR	MAY-JUN	JUL-AGO	SEP-OCT	NOV-DIC	
DÍA MEDIO	3.045	3.177	3.596	4.475	3.485	3.503	3.547
%	85,8	89,6	101,4	126,2	98,3	98,8	100,0
DÍAS LABORABLES	3.358	3.464	3.863	4.410	3.758	3.825	3.780
%	94,7	97,7	108,9	124,3	105,9	107,8	106,6
SÁBADOS	3.514	3.658	4.141	4.688	3.969	4.095	4.011
%	99,1	103,1	116,7	132,2	111,9	115,4	113,1
DOMINGOS	2.643	2.696	2.794	3.957	2.831	2.897	2.970
%	74,5	76,0	78,8	111,6	79,8	81,7	83,7
COEFICIENTE "L"	1,126	1,091	0,979	0,857	1,006	0,988	1,000

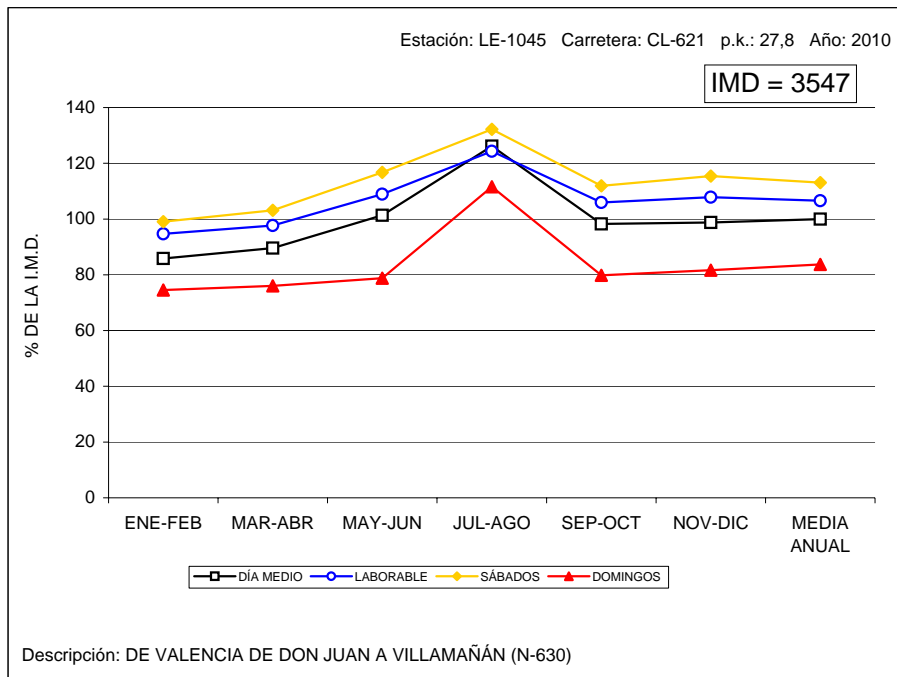

VARIACIÓN MENSUAL DEL TRÁFICO

Estación: LE-1060

Carretera: CL-621

	MESES						MEDIA ANUAL
	ENE-FEB	MAR-ABR	MAY-JUN	JUL-AGO	SEP-OCT	NOV-DIC	
DÍA MEDIO	2.419	2.323	2.609	2.833	2.806	2.492	2.581
%	93,7	90,0	101,1	109,8	108,7	96,6	100,0
DÍAS LABORABLES	2.500	2.522	2.554	2.867	2.825	2.655	2.654
%	96,9	97,7	99,0	111,1	109,5	102,9	102,8
SÁBADOS	2.615	2.646	2.500	3.048	3.020	2.961	2.798
%	101,3	102,5	96,9	118,1	117,0	114,7	108,4
DOMINGOS	2.003	1.910	2.716	2.539	2.530	2.075	2.295
%	77,6	74,0	105,2	98,4	98,0	80,4	88,9
COEFICIENTE "L"	1,062	1,052	1,039	0,926	0,939	1,000	1,000

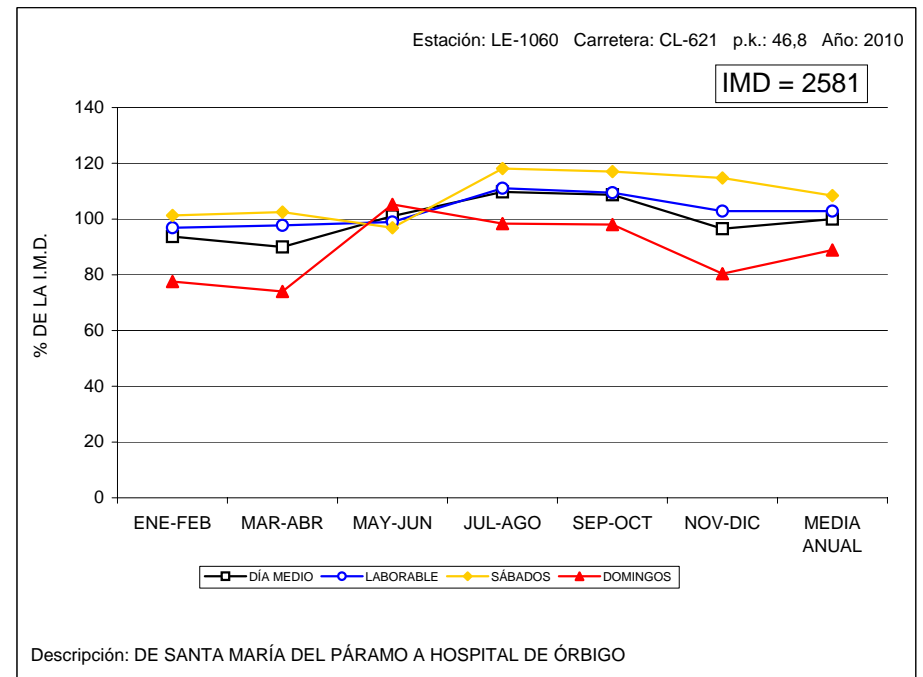



VARIACIÓN MENSUAL DEL TRÁFICO

Estación: LE-1090

Carretera: LE-125

	MESES						MEDIA ANUAL
	ENE-FEB	MAR-ABR	MAY-JUN	JUL-AGO	SEP-OCT	NOV-DIC	
DÍA MEDIO	771	1.206	1.102	1.308	958	805	1.025
%	75,2	117,7	107,5	127,6	93,5	78,5	100,0
DÍAS LABORABLES	782	1.186	1.063	1.267	933	779	1.002
%	76,3	115,7	103,7	123,6	91,0	76,0	97,8
SÁBADOS	805	1.172	1.296	1.484	1.113	752	1.103
%	78,5	114,3	126,4	144,8	108,6	73,4	107,6
DOMINGOS	740	1.331	1.268	1.474	1.097	988	1.150
%	72,2	129,9	123,7	143,8	107,0	96,4	112,2
COEFICIENTE "L"	1,281	0,845	0,943	0,791	1,074	1,286	1,000

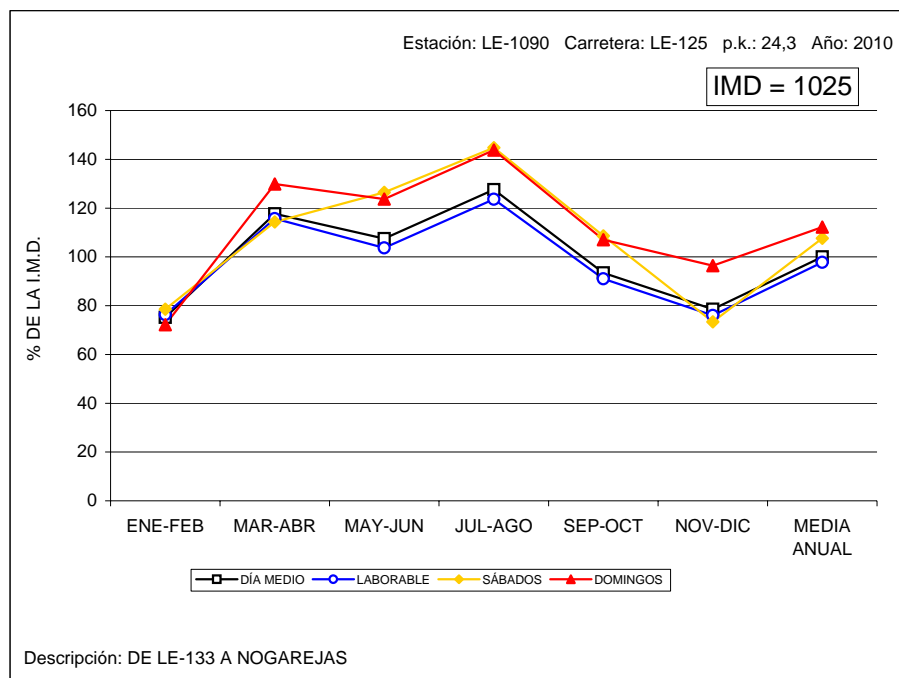

VARIACIÓN MENSUAL DEL TRÁFICO

Estación: LE-1105

Carretera: CL-623

	MESES						MEDIA ANUAL
	ENE-FEB	MAR-ABR	MAY-JUN	JUL-AGO	SEP-OCT	NOV-DIC	
DÍA MEDIO	11.778	12.388	12.671	12.844	11.857	10.710	12.042
%	97,8	102,9	105,2	106,7	98,5	88,9	100,0
DÍAS LABORABLES	12.529	12.898	13.235	13.590	12.598	11.358	12.702
%	104,0	107,1	109,9	112,9	104,6	94,3	105,5
SÁBADOS	13.235	13.651	14.264	14.446	14.009	12.762	13.728
%	109,9	113,4	118,5	120,0	116,3	106,0	114,0
DOMINGOS	10.609	11.536	11.843	11.836	11.026	10.482	11.222
%	88,1	95,8	98,3	98,3	91,6	87,0	93,2
COEFICIENTE "L"	1,014	0,985	0,960	0,935	1,008	1,118	1,000

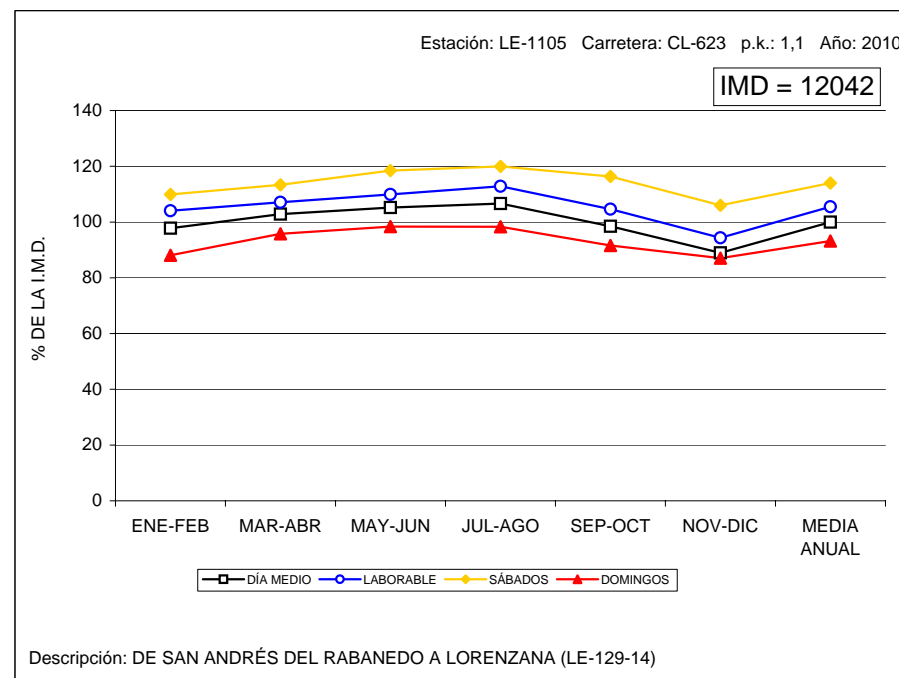



VARIACIÓN MENSUAL DEL TRÁFICO

Estación: LE-1110

Carretera: CL-626

	MESES						MEDIA ANUAL
	ENE-FEB	MAR-ABR	MAY-JUN	JUL-AGO	SEP-OCT	NOV-DIC	
DÍA MEDIO	3.116	3.177	3.493	4.284	3.326	3.355	3.458
%	90,1	91,9	101,0	123,9	96,2	97,0	100,0
DÍAS LABORABLES	3.007	3.154	3.441	4.051	3.557	3.249	3.410
%	87,0	91,2	99,5	117,1	102,9	94,0	98,6
SÁBADOS	3.416	3.585	3.993	4.873	3.291	3.881	3.840
%	98,8	103,7	115,5	140,9	95,2	112,2	111,0
DOMINGOS	3.291	3.162	3.547	4.059	2.245	3.844	3.358
%	95,2	91,4	102,6	117,4	64,9	111,2	97,1
COEFICIENTE "L"	1,134	1,081	0,991	0,842	0,959	1,050	1,000

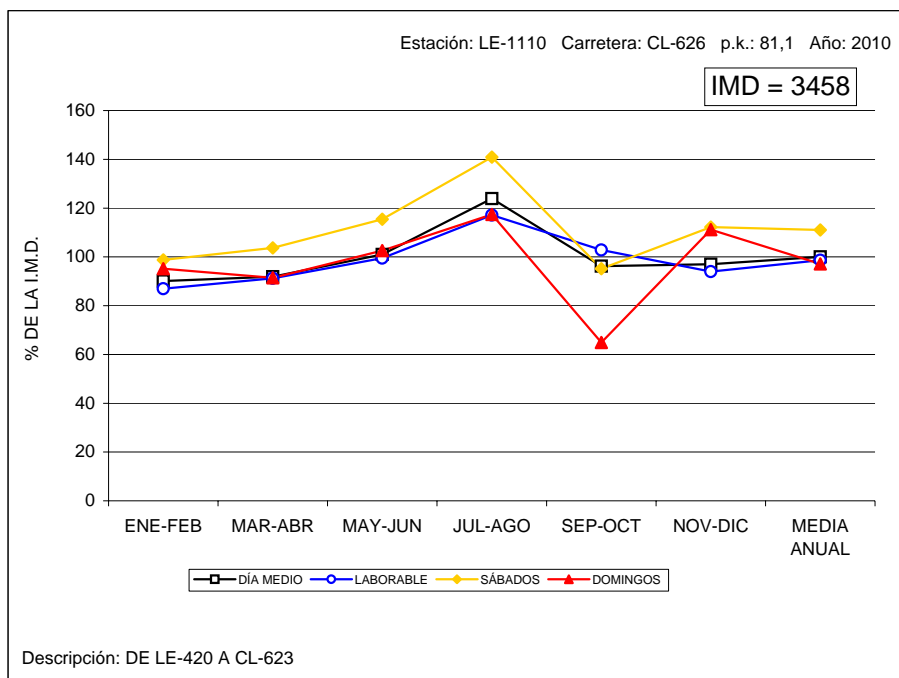

VARIACIÓN MENSUAL DEL TRÁFICO

Estación: LE-1120

Carretera: CL-626

	MESES						MEDIA ANUAL
	ENE-FEB	MAR-ABR	MAY-JUN	JUL-AGO	SEP-OCT	NOV-DIC	
DÍA MEDIO	1.257	1.400	2.117	2.012	2.040	1.367	1.699
%	74,0	82,4	124,6	118,4	120,1	80,5	100,0
DÍAS LABORABLES	1.187	1.316	1.928	2.003	1.990	1.349	1.629
%	69,9	77,5	113,5	117,9	117,1	79,4	95,9
SÁBADOS	1.583	1.798	2.471	2.606	2.133	1.817	2.068
%	93,2	105,8	145,4	153,4	125,5	106,9	121,7
DOMINGOS	1.361	1.445	2.232	1.997	1.904	1.291	1.705
%	80,1	85,1	131,4	117,5	112,1	76,0	100,4
COEFICIENTE "L"	1,372	1,238	0,845	0,813	0,819	1,208	1,000

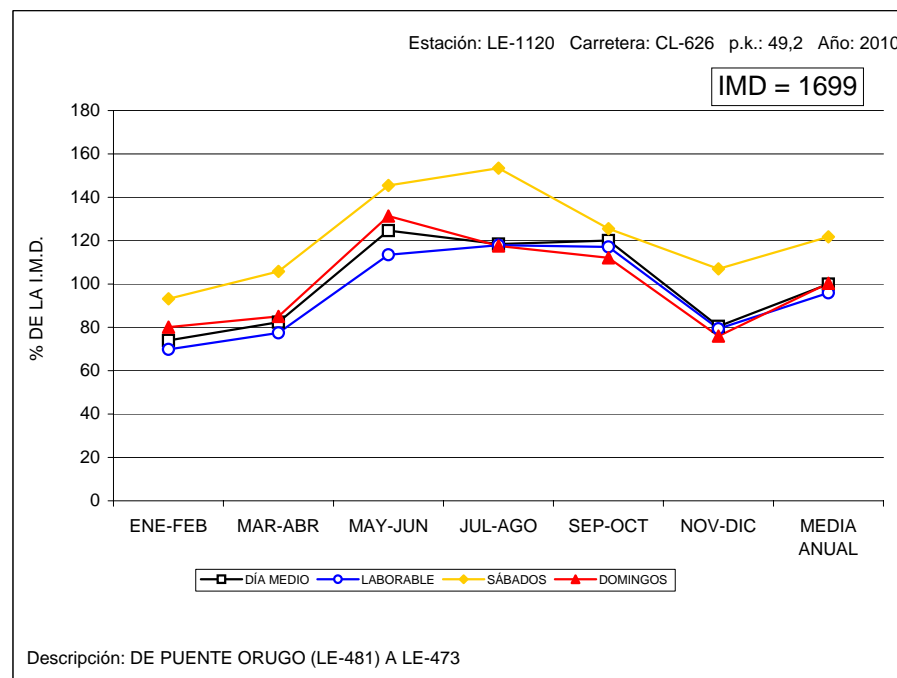



VARIACIÓN MENSUAL DEL TRÁFICO

Estación: LE-1340

Carretera: LE-331

	MESES						MEDIA ANUAL
	ENE-FEB	MAR-ABR	MAY-JUN	JUL-AGO	SEP-OCT	NOV-DIC	
DÍA MEDIO	1.252	997	1.132	1.650	1.078	1.300	1.235
%	101,4	80,7	91,7	133,6	87,3	105,3	100,0
DÍAS LABORABLES	939	921	943	1.457	999	1.106	1.061
%	76,0	74,6	76,4	118,0	80,9	89,6	85,9
SÁBADOS	1.254	1.021	1.179	1.755	1.105	1.092	1.234
%	101,5	82,7	95,5	142,1	89,5	88,4	99,9
DOMINGOS	2.048	1.156	1.369	2.013	1.137	1.962	1.614
%	165,8	93,6	110,9	163,0	92,1	158,9	130,7
COEFICIENTE "L"	1,130	1,152	1,125	0,728	1,062	0,959	1,000

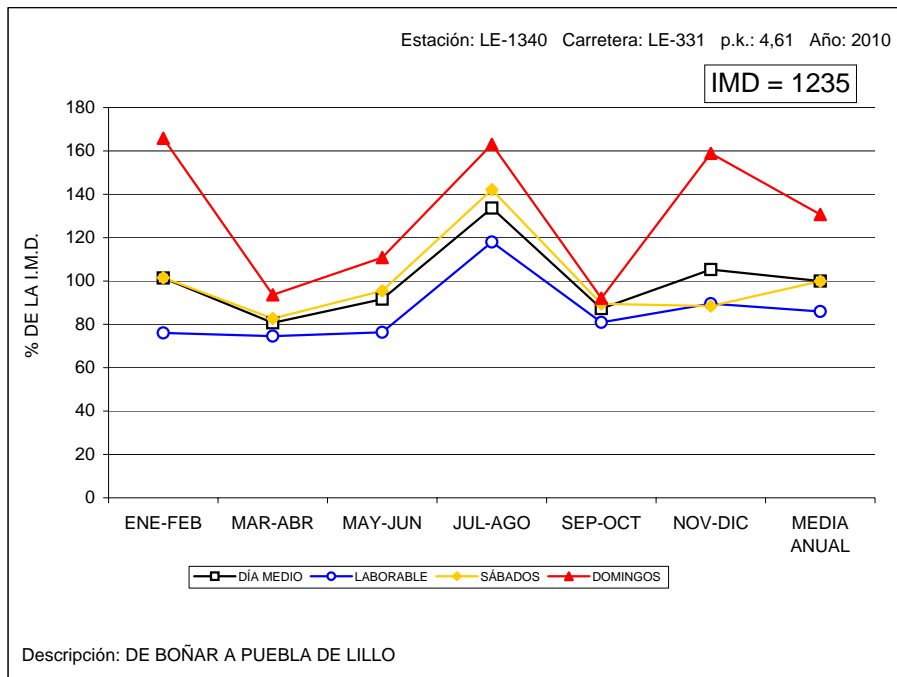

VARIACIÓN MENSUAL DEL TRÁFICO

Estación: LE-1395

Carretera: LE-420

	MESES						MEDIA ANUAL
	ENE-FEB	MAR-ABR	MAY-JUN	JUL-AGO	SEP-OCT	NOV-DIC	
DÍA MEDIO	1.415	1.482	1.742	2.474	1.872	1.620	1.768
%	80,0	83,8	98,5	139,9	105,9	91,6	100,0
DÍAS LABORABLES	1.426	1.506	1.735	2.357	1.692	1.641	1.726
%	80,7	85,2	98,1	133,3	95,7	92,8	97,6
SÁBADOS	1.510	1.657	1.903	2.612	1.657	1.762	1.850
%	85,4	93,7	107,6	147,7	93,7	99,7	104,6
DOMINGOS	1.440	1.442	1.758	2.311	1.440	1.647	1.673
%	81,4	81,6	99,4	130,7	81,4	93,2	94,6
COEFICIENTE "L"	1,210	1,146	0,995	0,732	1,020	1,052	1,000

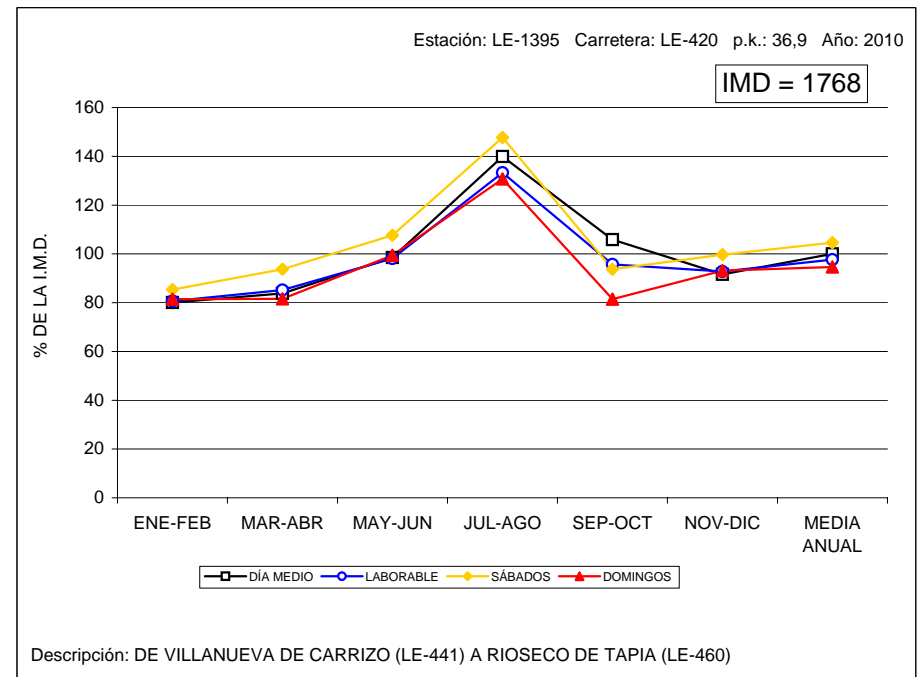



VARIACIÓN MENSUAL DEL TRÁFICO

Estación: LE-1490

Carretera: LE-521

	MESES						MEDIA ANUAL
	ENE-FEB	MAR-ABR	MAY-JUN	JUL-AGO	SEP-OCT	NOV-DIC	
DÍA MEDIO	437	592	584	688	472	544	553
%	79,0	107,1	105,6	124,4	85,4	98,4	100,0
DÍAS LABORABLES	470	646	623	707	475	601	587
%	85,0	116,8	112,7	127,8	85,9	108,7	106,1
SÁBADOS	538	614	664	727	552	619	619
%	97,3	111,0	120,1	131,5	99,8	111,9	111,9
DOMINGOS	379	475	521	727	472	455	505
%	68,5	85,9	94,2	131,5	85,4	82,3	91,3
COEFICIENTE "L"	1,249	0,909	0,942	0,830	1,236	0,977	1,000

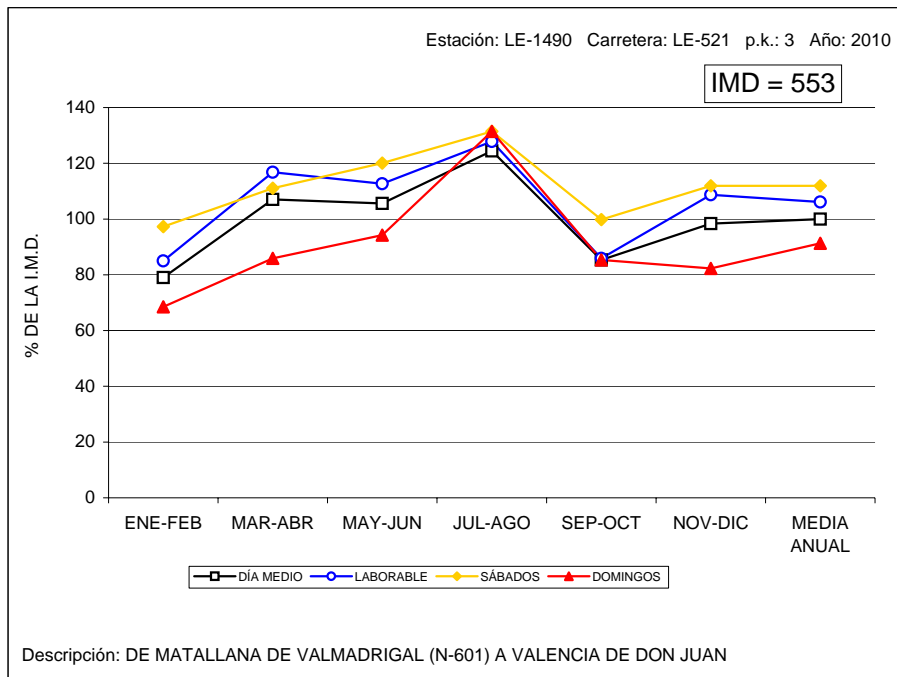

VARIACIÓN MENSUAL DEL TRÁFICO

Estación: LE-1575

Carretera: LE-713

	MESES						MEDIA ANUAL
	ENE-FEB	MAR-ABR	MAY-JUN	JUL-AGO	SEP-OCT	NOV-DIC	
DÍA MEDIO	11.776	8.216	7.831	6.843	7.982	7.814	8.410
%	140,0	97,7	93,1	81,4	94,9	92,9	100,0
DÍAS LABORABLES	12.490	8.729	8.159	7.048	8.605	8.253	8.881
%	148,5	103,8	97,0	83,8	102,3	98,1	105,6
SÁBADOS	13.084	8.970	9.080	8.299	8.122	8.068	9.270
%	155,6	106,7	108,0	98,7	96,6	95,9	110,2
DOMINGOS	11.564	8.026	7.682	7.186	7.422	8.005	8.314
%	137,5	95,4	91,3	85,4	88,3	95,2	98,9
COEFICIENTE "L"	0,711	1,017	1,088	1,260	1,032	1,076	1,000

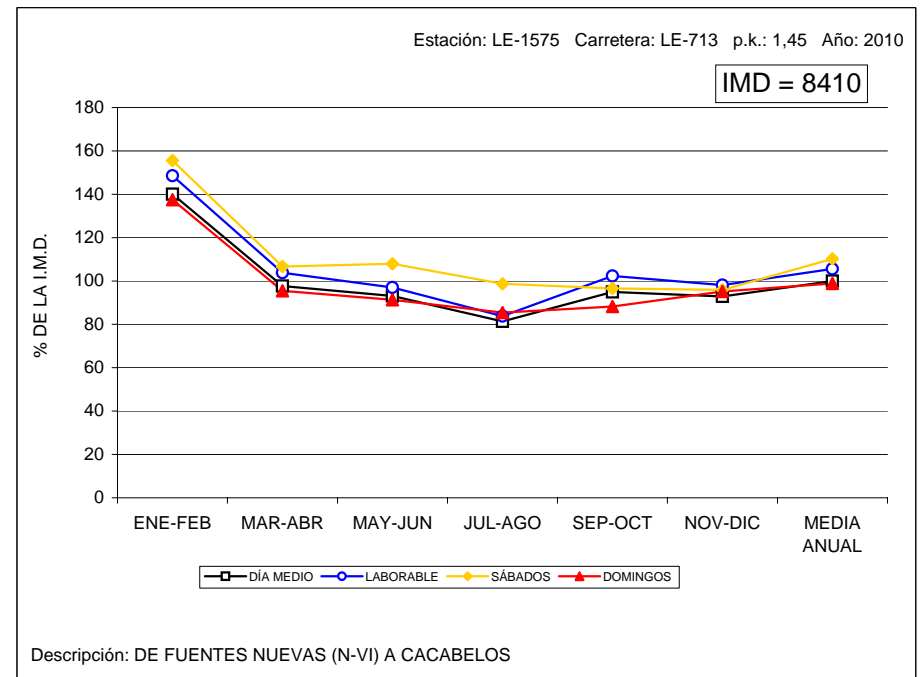



VARIACIÓN MENSUAL DEL TRÁFICO

Estación: LE-1615

Carretera: A-231

	MESES						MEDIA ANUAL
	ENE-FEB	MAR-ABR	MAY-JUN	JUL-AGO	SEP-OCT	NOV-DIC	
DÍA MEDIO	6.090	7.984	9.095	9.095	9.107	9.095	8.411
%	72,4	94,9	108,1	108,1	108,3	108,1	100,0
DÍAS LABORABLES	6.647	8.505	9.281	9.281	9.296	9.281	8.715
%	79,0	101,1	110,3	110,3	110,5	110,3	103,6
SÁBADOS	7.269	10.453	13.715	13.715	13.715	13.715	12.097
%	86,4	124,3	163,1	163,1	163,1	163,1	143,8
DOMINGOS	4.022	5.713	8.140	8.140	8.140	8.140	7.049
%	47,8	67,9	96,8	96,8	96,8	96,8	83,8
COEFICIENTE "L"	1,311	1,025	0,939	0,939	0,938	0,939	1,000

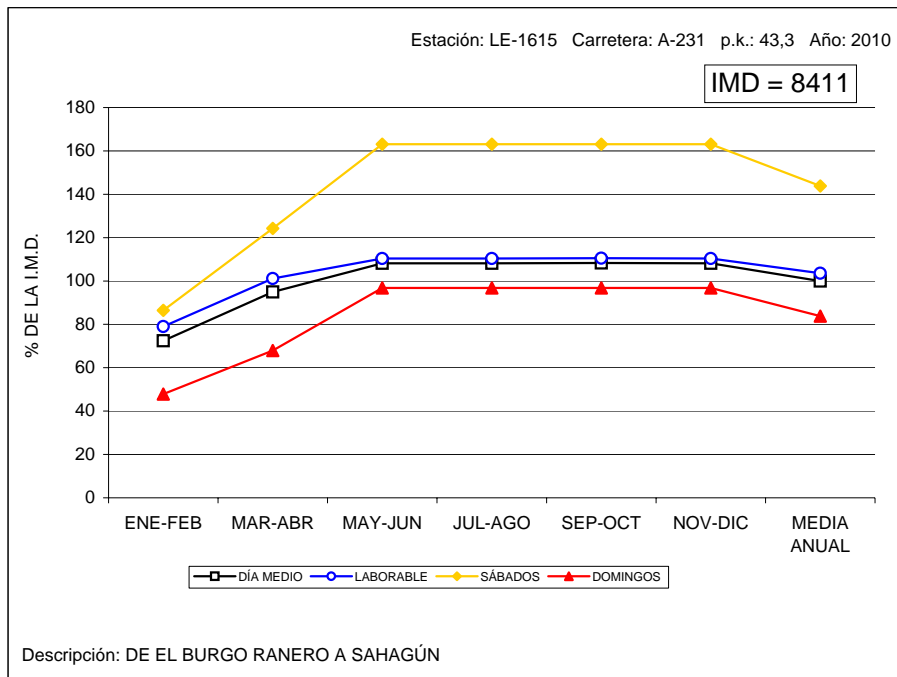

VARIACIÓN MENSUAL DEL TRÁFICO

Estación: LE-1205

Carretera: CL-626

	MESES						MEDIA ANUAL
	ENE-FEB	MAR-ABR	MAY-JUN	JUL-AGO	SEP-OCT	NOV-DIC	
DÍA MEDIO	4.643	4.786	4.994	5.065	4.278	4.439	4.700
%	98,8	101,8	106,3	107,8	91,0	94,4	100,0
DÍAS LABORABLES	4.781	5.014	5.178	5.310	4.542	4.689	4.919
%	101,7	106,7	110,2	113,0	96,6	99,8	104,7
SÁBADOS	5.315	5.480	5.837	5.698	5.063	4.739	5.356
%	113,1	116,6	124,2	121,2	107,7	100,8	114,0
DOMINGOS	4.621	4.476	4.864	4.770	4.034	4.088	4.476
%	98,3	95,2	103,5	101,5	85,8	87,0	95,2
COEFICIENTE "L"	1,029	0,981	0,950	0,926	1,083	1,049	1,000

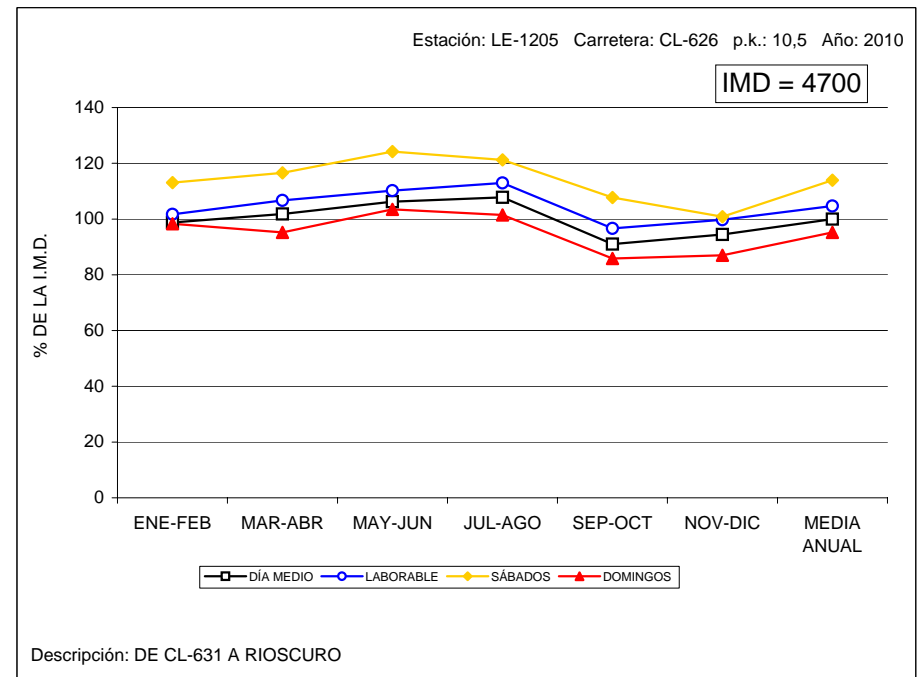



VARIACIÓN MENSUAL DEL TRÁFICO

Estación: PA-0005

Carretera: A-610

	MESES												MEDIA ANUAL
	ENE	FEB	MAR	ABR	MAY	JUN	JUL	AGO	SEP	OCT	NOV	DIC	
DÍA MEDIO	8.281	9.161	9.727	10.716	10.645	10.832	11.474	11.682	10.799	10.427	10.006	9.059	10.240
%	80,9	89,5	95,0	104,6	104,0	105,8	112,1	114,1	105,5	101,8	97,7	88,5	100,0
DÍAS LABORABLES	9.309	10.154	10.556	11.900	11.887	11.860	12.481	12.486	11.665	11.717	11.059	9.945	11.256
%	90,9	99,2	103,1	116,2	116,1	115,8	121,9	121,9	113,9	114,4	108,0	97,1	109,9
SÁBADOS	9.858	10.812	10.253	12.971	13.060	12.845	13.768	13.822	12.926	13.187	12.023	9.952	12.106
%	96,3	105,6	100,1	126,7	127,5	125,4	134,5	135,0	126,2	128,8	117,4	97,2	118,2
DOMINGOS	6.459	7.232	7.636	7.949	8.260	8.429	9.579	10.273	8.445	8.475	7.556	6.774	8.097
%	63,1	70,6	74,6	77,6	80,7	82,3	93,5	100,3	82,5	82,8	73,8	66,2	79,1
COEFICIENTE "L"	1,209	1,109	1,066	0,946	0,947	0,949	0,902	0,901	0,965	0,961	1,018	1,132	1,000

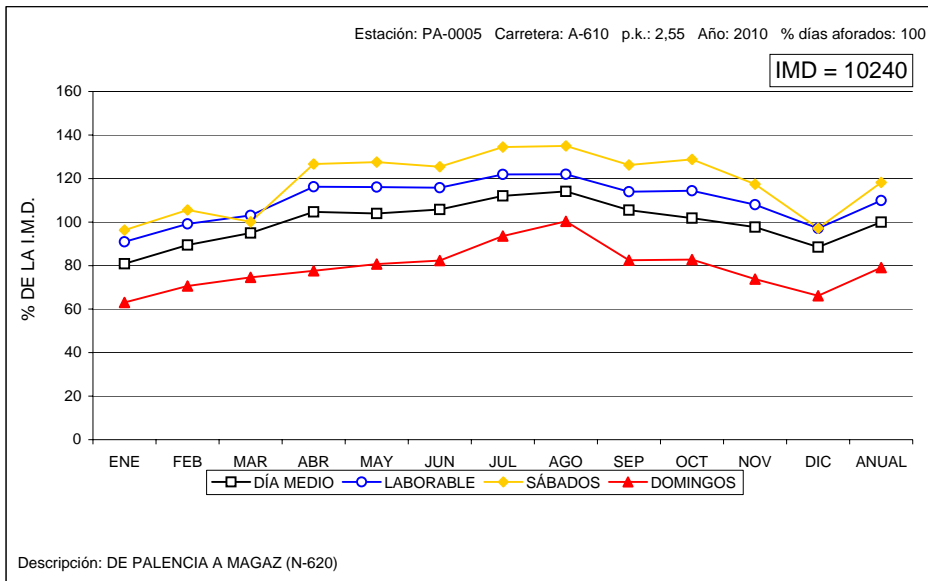

VARIACIÓN MENSUAL DEL TRÁFICO

Estación: PA-0100

Carretera: CL-615

	MESES												MEDIA ANUAL
	ENE	FEB	MAR	ABR	MAY	JUN	JUL	AGO	SEP	OCT	NOV	DIC	
DÍA MEDIO	3.971	4.246	4.429	4.458	4.249	4.229	4.534	5.273	3.786	4.023	4.179	4.478	4.325
%	91,8	98,2	102,4	103,1	98,2	97,8	104,8	121,9	87,5	93,0	96,6	103,5	100,0
DÍAS LABORABLES	4.034	4.353	4.530	4.611	4.343	4.225	4.605	5.275	3.840	4.211	4.290	4.385	4.395
%	93,3	100,6	104,7	106,6	100,4	97,7	106,5	122,0	88,8	97,4	99,2	101,4	101,6
SÁBADOS	4.261	5.058	4.686	5.246	5.094	5.122	5.102	6.086	4.495	4.633	4.738	4.261	4.879
%	98,5	116,9	108,3	121,3	117,8	118,4	118,0	140,7	103,9	107,1	109,5	98,5	112,8
DOMINGOS	4.130	3.990	4.068	3.982	3.930	3.810	4.252	5.026	3.443	3.502	3.863	4.393	4.037
%	95,5	92,3	94,1	92,1	90,9	88,1	98,3	116,2	79,6	81,0	89,3	101,6	93,3
COEFICIENTE "L"	1,089	1,010	0,970	0,953	1,012	1,040	0,954	0,833	1,145	1,044	1,024	1,002	1,000

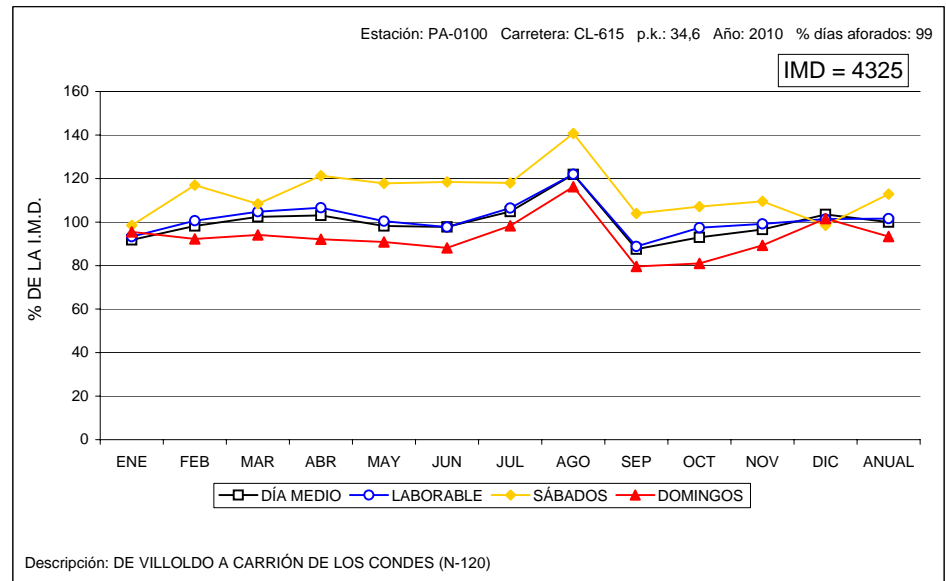



VARIACIÓN MENSUAL DEL TRÁFICO

Estación: PA-0745

Carretera: A-231

	M E S E S												MEDIA ANUAL
	ENE	FEB	MAR	ABR	MAY	JUN	JUL	AGO	SEP	OCT	NOV	DIC	
DÍA MEDIO	5.426	5.598	6.655	8.049	6.648	7.110	10.301	15.087	7.737	7.215	5.965	6.644	7.726
%	70,2	72,5	86,1	104,2	86,0	92,0	133,3	195,3	100,1	93,4	77,2	86,0	100,0
DÍAS LABORABLES	5.221	5.859	6.820	8.078	6.812	7.176	9.934	14.167	7.680	7.573	6.325	6.676	7.714
%	67,6	75,8	88,3	104,6	88,2	92,9	128,6	183,4	99,4	98,0	81,9	86,4	99,8
SÁBADOS	5.562	7.679	8.053	8.693	9.103	9.393	14.018	18.989	10.531	10.087	7.401	6.865	9.636
%	72,0	99,4	104,2	112,5	117,8	121,6	181,4	245,8	136,3	130,6	95,8	88,9	124,7
DOMINGOS	5.425	4.191	5.106	6.056	5.227	5.624	11.659	17.349	6.714	6.741	4.253	7.141	7.134
%	70,2	54,2	66,1	78,4	67,7	72,8	150,9	224,6	86,9	87,3	55,0	92,4	92,3
COEFICIENTE "L"	1,477	1,317	1,131	0,955	1,132	1,075	0,777	0,545	1,004	1,019	1,220	1,155	1,000

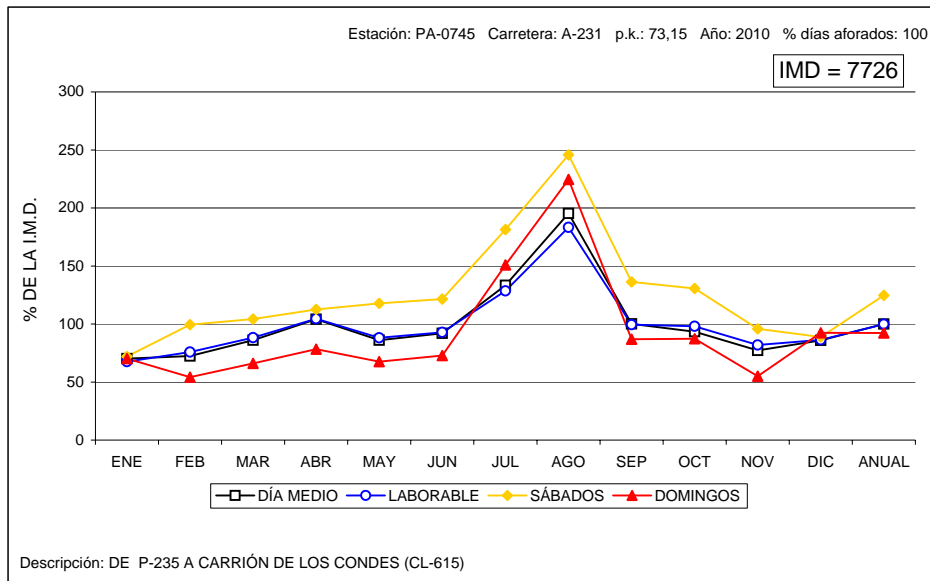



VARIACIÓN MENSUAL DEL TRÁFICO

Estación: PA-1030

Carretera: CL-612

	MESES						MEDIA ANUAL
	ENE-FEB	MAR-ABR	MAY-JUN	JUL-AGO	SEP-OCT	NOV-DIC	
DÍA MEDIO	420	515	497	649	540	489	518
%	81,1	99,4	95,9	125,3	104,2	94,4	100,0
DÍAS LABORABLES	462	528	531	663	567	524	545
%	89,2	101,9	102,5	128,0	109,5	101,2	105,2
SÁBADOS	533	619	591	767	688	585	630
%	102,9	119,5	114,1	148,1	132,8	112,9	121,6
DOMINGOS	296	482	374	540	402	388	414
%	57,1	93,1	72,2	104,2	77,6	74,9	79,9
COEFICIENTE "L"	1,180	1,032	1,026	0,822	0,961	1,040	1,000

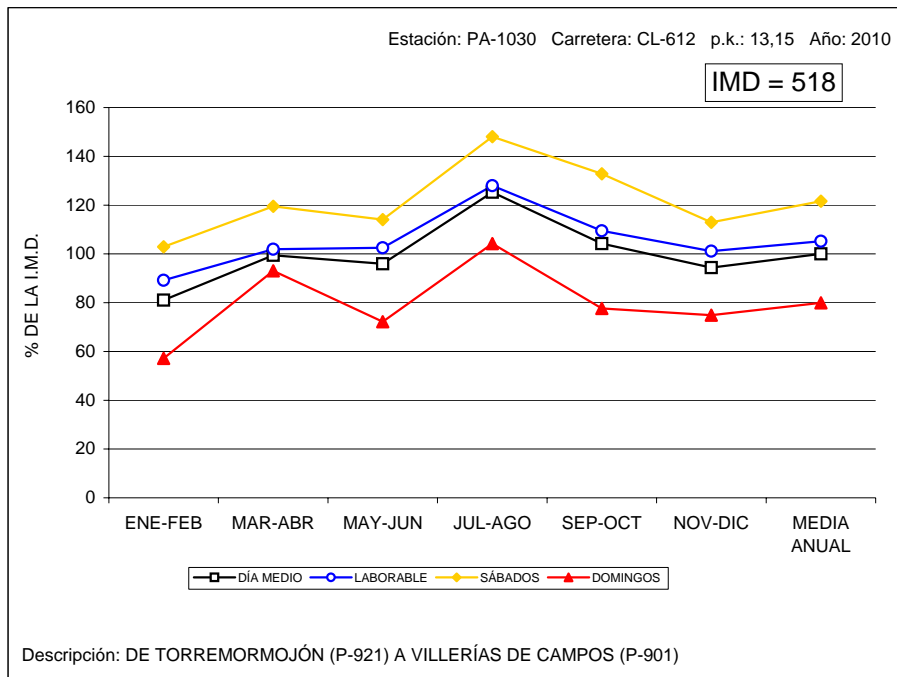

VARIACIÓN MENSUAL DEL TRÁFICO

Estación: PA-1050

Carretera: CL-613

	MESES						MEDIA ANUAL
	ENE-FEB	MAR-ABR	MAY-JUN	JUL-AGO	SEP-OCT	NOV-DIC	
DÍA MEDIO	3.206	3.298	3.521	3.638	3.561	3.269	3.416
%	93,9	96,5	103,1	106,5	104,2	95,7	100,0
DÍAS LABORABLES	3.469	3.552	3.702	3.982	3.818	3.590	3.686
%	101,6	104,0	108,4	116,6	111,8	105,1	107,9
SÁBADOS	3.773	3.583	3.948	4.262	4.080	3.548	3.865
%	110,5	104,9	115,6	124,8	119,4	103,9	113,1
DOMINGOS	2.642	2.748	3.031	2.855	3.304	2.555	2.856
%	77,3	80,4	88,7	83,6	96,7	74,8	83,6
COEFICIENTE "L"	1,063	1,038	0,996	0,926	0,965	1,027	1,000

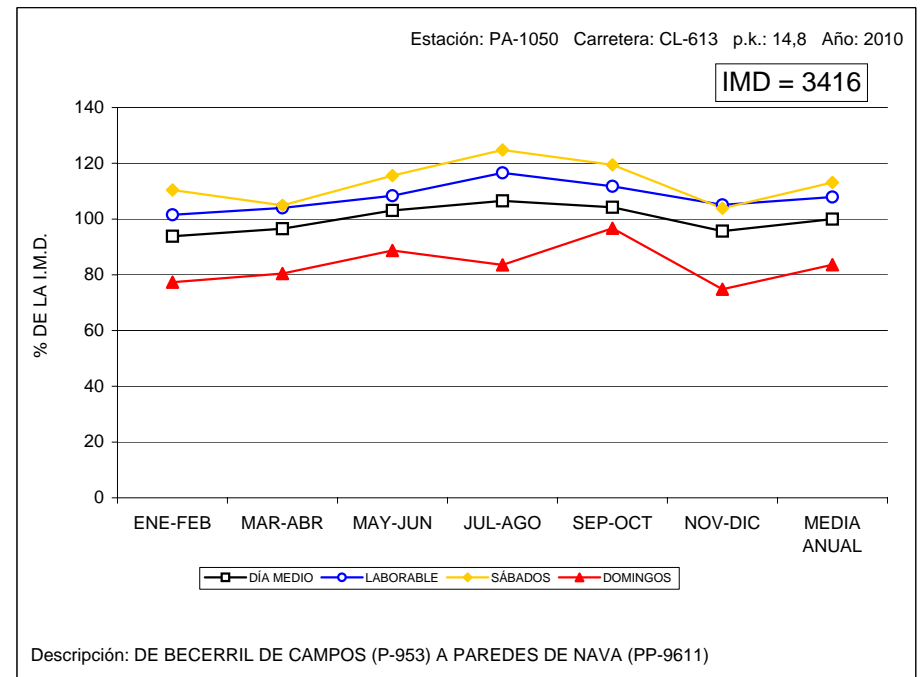



VARIACIÓN MENSUAL DEL TRÁFICO

Estación: PA-1070

Carretera: CL-615

	MESES						MEDIA ANUAL
	ENE-FEB	MAR-ABR	MAY-JUN	JUL-AGO	SEP-OCT	NOV-DIC	
DÍA MEDIO	9.088	10.095	10.652	11.652	10.371	9.142	10.166
%	89,4	99,3	104,8	114,6	102,0	89,9	100,0
DÍAS LABORABLES	9.228	10.039	10.600	11.999	10.514	9.405	10.298
%	90,8	98,8	104,3	118,0	103,4	92,5	101,3
SÁBADOS	9.821	10.691	11.835	12.648	11.579	10.082	11.109
%	96,6	105,2	116,4	124,4	113,9	99,2	109,3
DOMINGOS	9.047	10.107	10.854	10.920	10.847	8.875	10.109
%	89,0	99,4	106,8	107,4	106,7	87,3	99,4
COEFICIENTE "L"	1,116	1,026	0,972	0,858	0,979	1,095	1,000

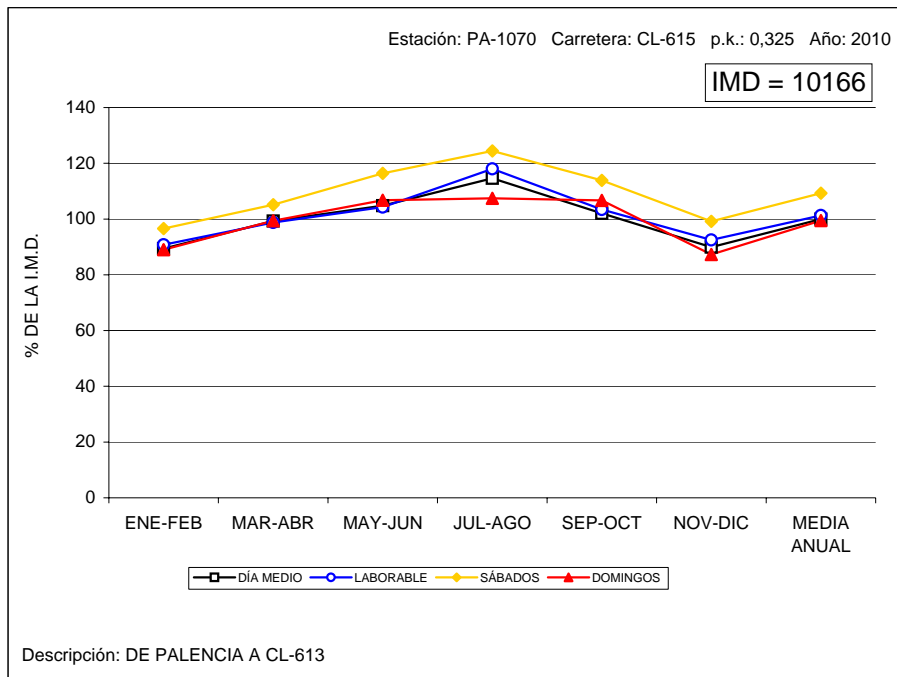

VARIACIÓN MENSUAL DEL TRÁFICO

Estación: PA-1090

Carretera: CL-615

	MESES						MEDIA ANUAL
	ENE-FEB	MAR-ABR	MAY-JUN	JUL-AGO	SEP-OCT	NOV-DIC	
DÍA MEDIO	3.739	3.971	4.006	5.008	4.176	3.739	4.106
%	91,1	96,7	97,6	122,0	101,7	91,1	100,0
DÍAS LABORABLES	3.852	4.195	4.083	4.964	4.251	3.967	4.219
%	93,8	102,2	99,4	120,9	103,5	96,6	102,8
SÁBADOS	4.297	4.770	4.918	5.701	5.100	4.389	4.863
%	104,7	116,2	119,8	138,8	124,2	106,9	118,4
DOMINGOS	3.456	3.395	3.563	4.647	3.919	3.159	3.690
%	84,2	82,7	86,8	113,2	95,4	76,9	89,9
COEFICIENTE "L"	1,095	1,006	1,033	0,850	0,992	1,064	1,000

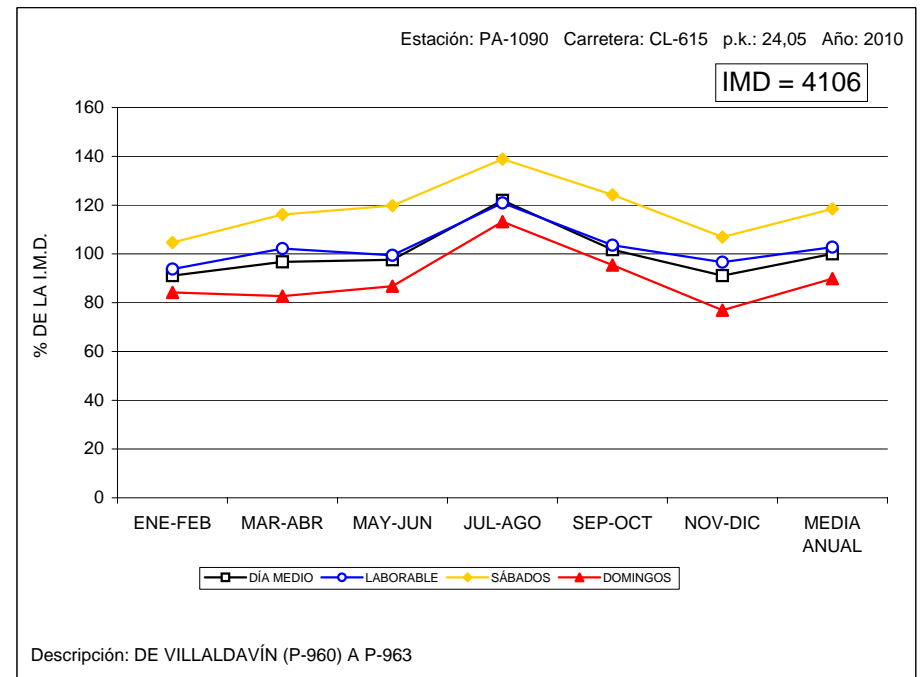



VARIACIÓN MENSUAL DEL TRÁFICO

Estación: PA-1120

Carretera: CL-615

	MESES						MEDIA ANUAL
	ENE-FEB	MAR-ABR	MAY-JUN	JUL-AGO	SEP-OCT	NOV-DIC	
DÍA MEDIO	2.543	2.750	3.189	4.468	2.987	2.525	3.077
%	82,6	89,4	103,6	145,2	97,1	82,1	100,0
DÍAS LABORABLES	2.663	2.945	3.180	4.509	3.093	2.710	3.183
%	86,5	95,7	103,3	146,5	100,5	88,1	103,4
SÁBADOS	3.079	3.292	3.962	5.080	3.750	3.117	3.713
%	100,1	107,0	128,8	165,1	121,9	101,3	120,7
DOMINGOS	2.234	2.314	3.171	4.188	2.790	2.098	2.799
%	72,6	75,2	103,1	136,1	90,7	68,2	91,0
COEFICIENTE "L"	1,195	1,081	1,001	0,706	1,029	1,175	1,000

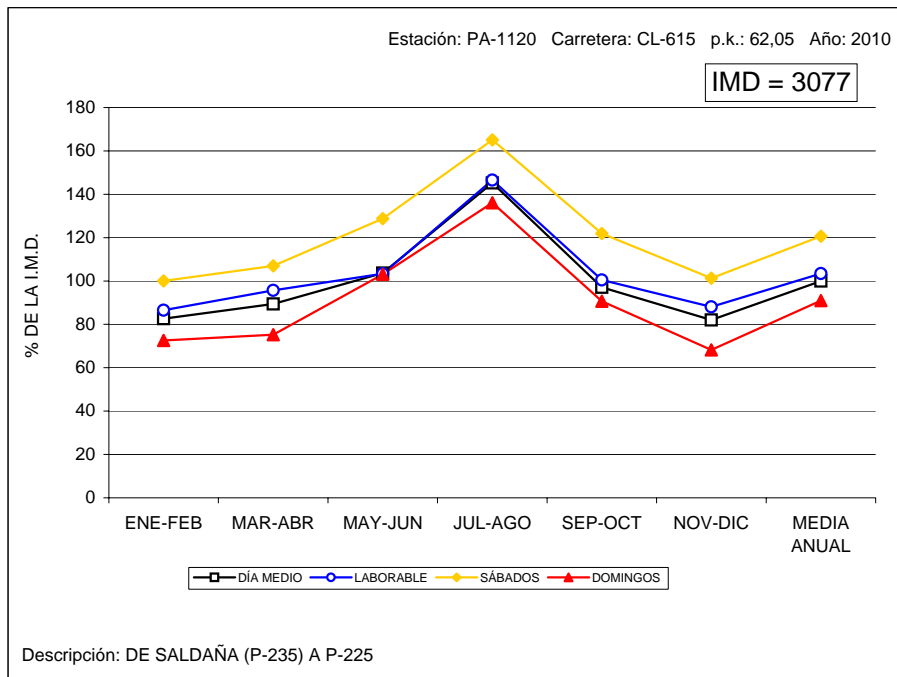

VARIACIÓN MENSUAL DEL TRÁFICO

Estación: PA-1160

Carretera: P-405

	MESES						MEDIA ANUAL
	ENE-FEB	MAR-ABR	MAY-JUN	JUL-AGO	SEP-OCT	NOV-DIC	
DÍA MEDIO	911	976	1.033	1.186	1.078	971	1.026
%	88,8	95,1	100,7	115,6	105,1	94,6	100,0
DÍAS LABORABLES	964	1.022	1.063	1.237	1.171	992	1.075
%	94,0	99,6	103,6	120,6	114,1	96,7	104,8
SÁBADOS	1.004	1.164	1.112	1.287	1.201	1.117	1.147
%	97,9	113,5	108,4	125,4	117,1	108,9	111,8
DOMINGOS	796	849	1.005	1.220	837	870	930
%	77,6	82,7	98,0	118,9	81,6	84,8	90,6
COEFICIENTE "L"	1,115	1,052	1,011	0,869	0,918	1,084	1,000

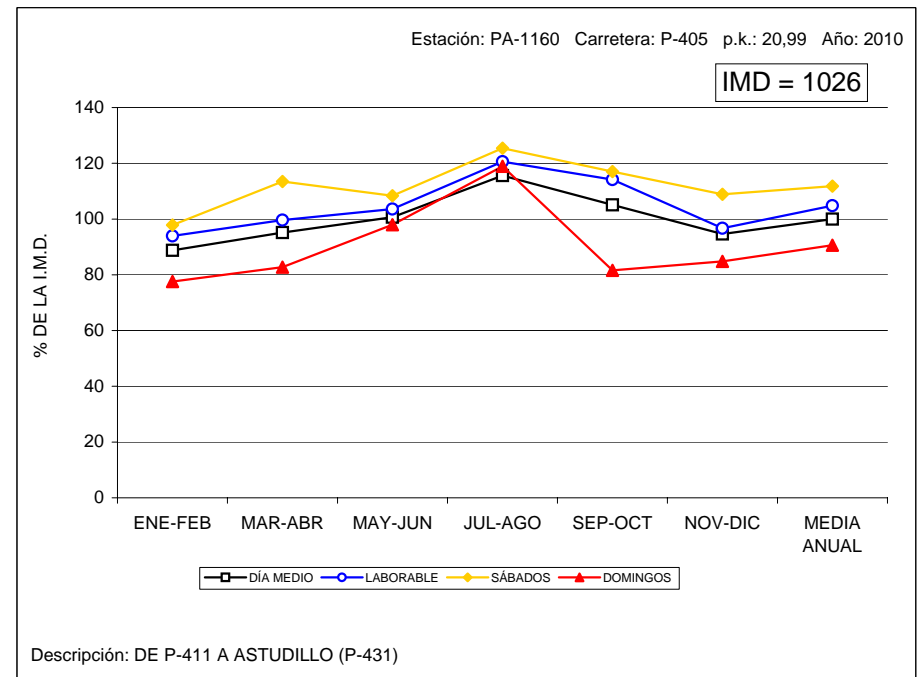



VARIACIÓN MENSUAL DEL TRÁFICO

Estación: PA-1190

Carretera: CL-619

	MESES						MEDIA ANUAL
	ENE-FEB	MAR-ABR	MAY-JUN	JUL-AGO	SEP-OCT	NOV-DIC	
DÍA MEDIO	2.005	2.074	2.359	2.581	2.612	2.314	2.324
%	86,3	89,2	101,5	111,1	112,4	99,6	100,0
DÍAS LABORABLES	2.184	2.226	2.476	2.775	2.730	2.490	2.481
%	94,0	95,8	106,5	119,4	117,5	107,1	106,8
SÁBADOS	2.631	2.634	3.176	3.263	3.248	2.889	2.974
%	113,2	113,3	136,7	140,4	139,8	124,3	128,0
DOMINGOS	1.531	1.657	1.940	2.195	2.134	1.912	1.895
%	65,9	71,3	83,5	94,4	91,8	82,3	81,5
COEFICIENTE "L"	1,136	1,115	1,002	0,894	0,909	0,996	1,000

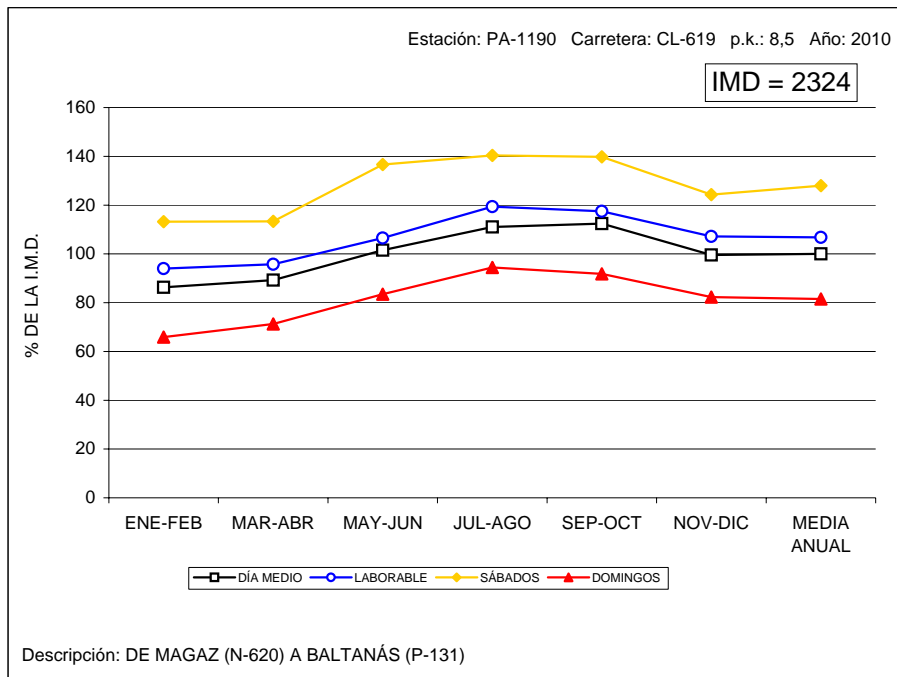

VARIACIÓN MENSUAL DEL TRÁFICO

Estación: PA-1195

Carretera: CL-626

	MESES						MEDIA ANUAL
	ENE-FEB	MAR-ABR	MAY-JUN	JUL-AGO	SEP-OCT	NOV-DIC	
DÍA MEDIO	1.696	2.057	2.191	3.549	2.063	1.761	2.219
%	76,4	92,7	98,7	159,9	93,0	79,4	100,0
DÍAS LABORABLES	1.686	1.981	2.118	3.340	2.035	1.840	2.166
%	76,0	89,3	95,4	150,5	91,7	82,9	97,6
SÁBADOS	1.984	2.323	2.628	3.869	2.367	2.075	2.541
%	89,4	104,7	118,4	174,4	106,7	93,5	114,5
DOMINGOS	1.757	2.175	2.261	3.976	2.141	1.611	2.320
%	79,2	98,0	101,9	179,2	96,5	72,6	104,6
COEFICIENTE "L"	1,285	1,093	1,023	0,649	1,064	1,177	1,000

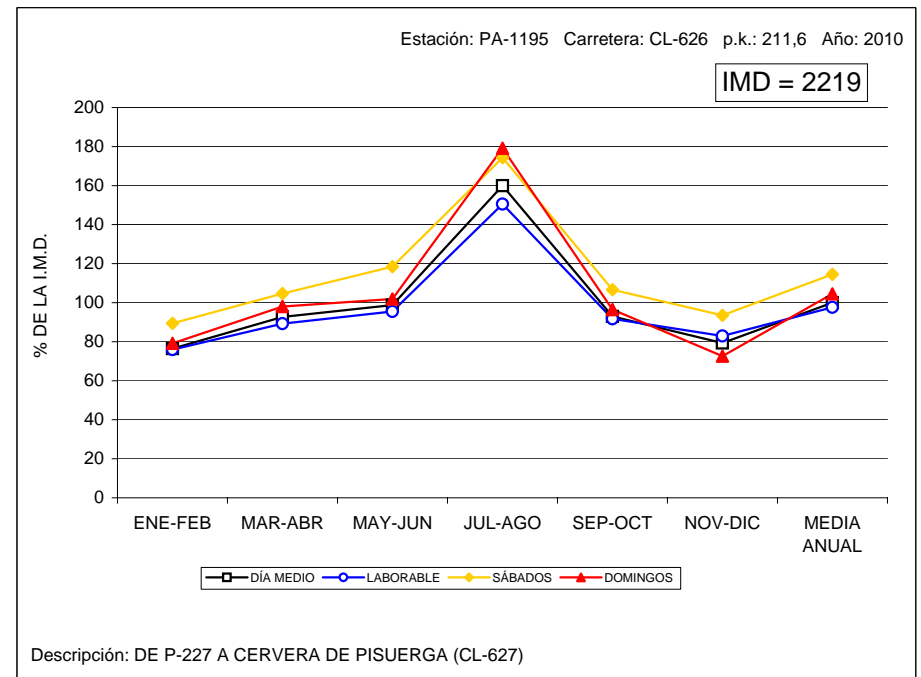



VARIACIÓN MENSUAL DEL TRÁFICO

Estación: PA-1230

Carretera: CL-626

	MESES						MEDIA ANUAL
	ENE-FEB	MAR-ABR	MAY-JUN	JUL-AGO	SEP-OCT	NOV-DIC	
DÍA MEDIO	1.275	1.571	1.607	2.497	1.475	1.354	1.629
%	78,3	96,4	98,6	153,3	90,5	83,1	100,0
DÍAS LABORABLES	1.306	1.565	1.612	2.413	1.530	1.451	1.646
%	80,2	96,1	99,0	148,1	93,9	89,1	101,0
SÁBADOS	1.523	1.922	1.976	2.963	1.718	1.648	1.959
%	93,5	118,0	121,3	181,9	105,5	101,2	120,3
DOMINGOS	1.240	1.616	1.762	2.626	1.337	1.171	1.625
%	76,1	99,2	108,2	161,2	82,1	71,9	99,8
COEFICIENTE "L"	1,260	1,052	1,021	0,682	1,076	1,134	1,000

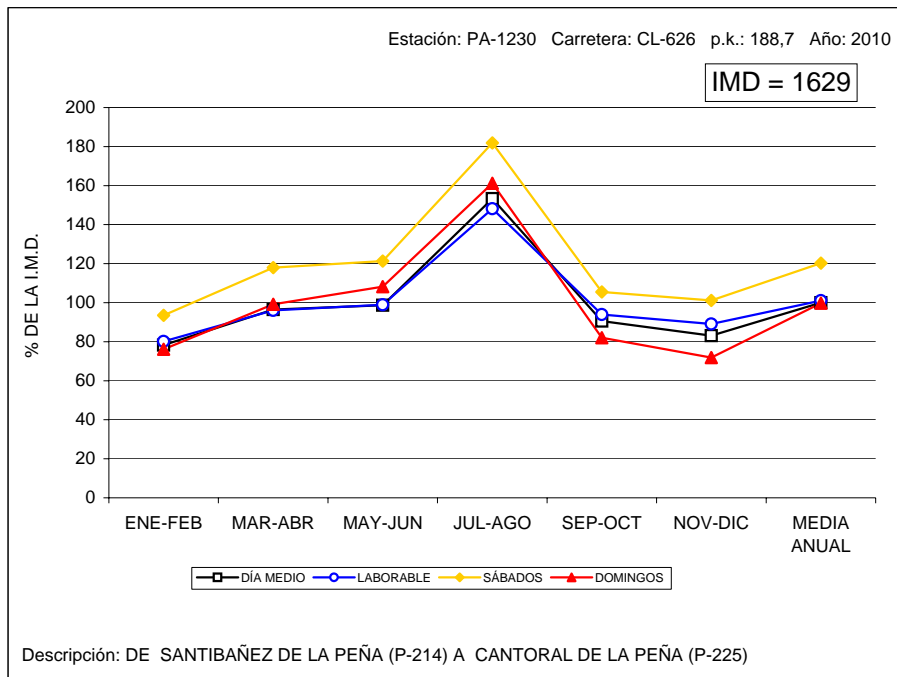

VARIACIÓN MENSUAL DEL TRÁFICO

Estación: PA-1250

Carretera: P-227

	MESES						MEDIA ANUAL
	ENE-FEB	MAR-ABR	MAY-JUN	JUL-AGO	SEP-OCT	NOV-DIC	
DÍA MEDIO	564	599	699	922	1.047	709	756
%	74,6	79,2	92,5	122,0	138,5	93,8	100,0
DÍAS LABORABLES	604	632	693	845	1.101	733	768
%	79,9	83,6	91,7	111,8	145,6	97,0	101,6
SÁBADOS	728	702	764	1.092	1.161	865	885
%	96,3	92,9	101,1	144,4	153,6	114,4	117,1
DOMINGOS	449	476	692	1.107	745	682	692
%	59,4	63,0	91,5	146,4	98,5	90,2	91,5
COEFICIENTE "L"	1,272	1,215	1,108	0,909	0,698	1,048	1,000

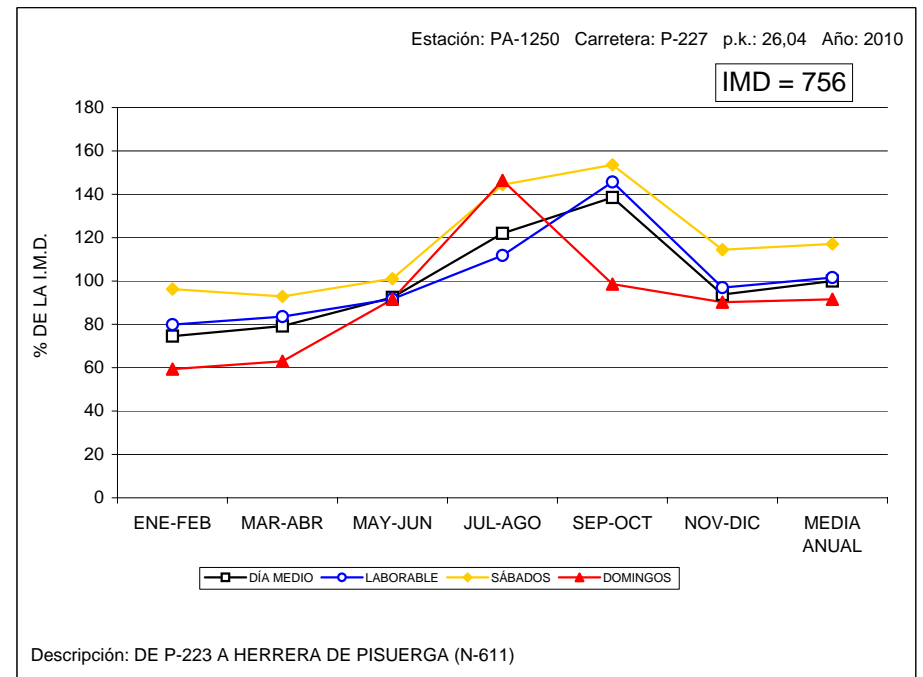



VARIACIÓN MENSUAL DEL TRÁFICO

Estación: PA-1265

Carretera: CL-627

	MESES						MEDIA ANUAL
	ENE-FEB	MAR-ABR	MAY-JUN	JUL-AGO	SEP-OCT	NOV-DIC	
DÍA MEDIO	533	471	627	852	824	700	667
%	79,9	70,6	94,0	127,7	123,5	104,9	100,0
DÍAS LABORABLES	535	454	611	764	762	665	631
%	80,2	68,1	91,6	114,5	114,2	99,7	94,6
SÁBADOS	597	561	695	942	828	761	731
%	89,5	84,1	104,2	141,2	124,1	114,1	109,6
DOMINGOS	512	490	665	1.172	994	866	783
%	76,8	73,5	99,7	175,7	149,0	129,8	117,4
COEFICIENTE "L"	1,179	1,390	1,033	0,826	0,828	0,949	1,000

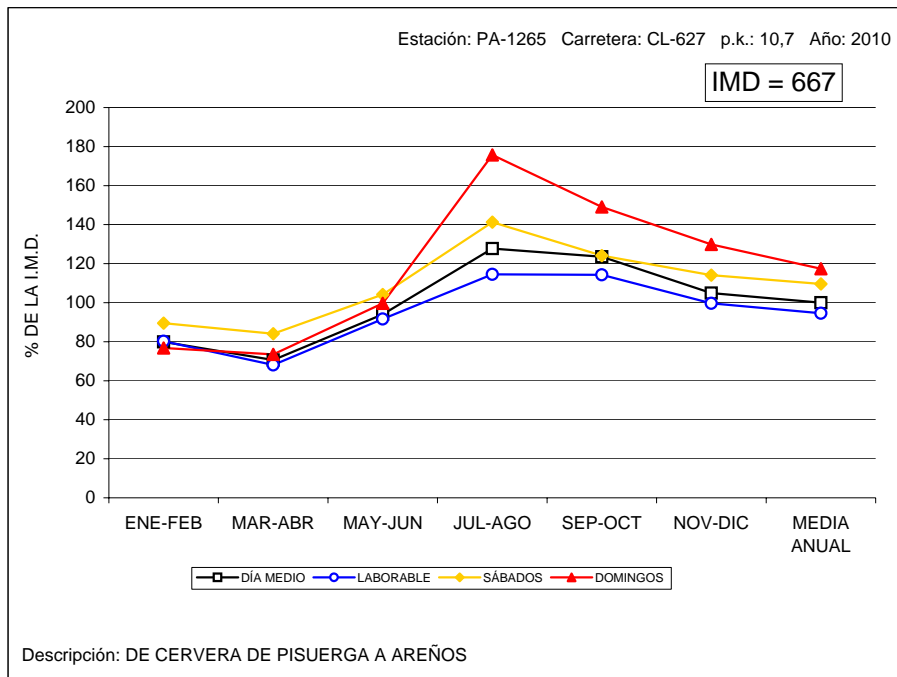

VARIACIÓN MENSUAL DEL TRÁFICO

Estación: PA-1360

Carretera: CL-626

	MESES						MEDIA ANUAL
	ENE-FEB	MAR-ABR	MAY-JUN	JUL-AGO	SEP-OCT	NOV-DIC	
DÍA MEDIO	1.815	2.132	2.309	3.759	2.037	1.800	2.309
%	78,6	92,3	100,0	162,8	88,2	78,0	100,0
DÍAS LABORABLES	1.836	2.066	2.230	3.555	2.031	1.844	2.261
%	79,5	89,5	96,6	154,0	88,0	79,9	97,9
SÁBADOS	2.099	2.368	2.793	4.167	2.358	2.124	2.651
%	90,9	102,6	121,0	180,5	102,1	92,0	114,8
DOMINGOS	1.812	2.261	2.449	4.142	2.032	1.819	2.420
%	78,5	97,9	106,1	179,4	88,0	78,8	104,8
COEFICIENTE "L"	1,231	1,094	1,014	0,636	1,113	1,226	1,000

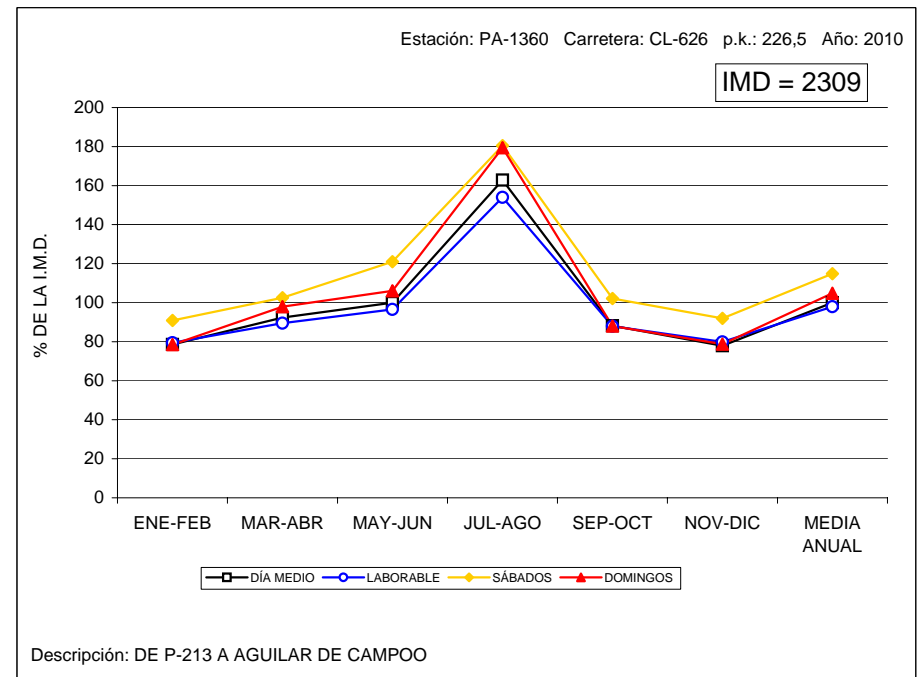



VARIACIÓN MENSUAL DEL TRÁFICO

Estación: PA-1505

Carretera: P-900

	MESES						MEDIA ANUAL
	ENE-FEB	MAR-ABR	MAY-JUN	JUL-AGO	SEP-OCT	NOV-DIC	
DÍA MEDIO	4.845	4.846	5.018	4.877	4.775	4.832	4.866
%	99,6	99,6	103,1	100,2	98,1	99,3	100,0
DÍAS LABORABLES	5.313	5.295	5.514	5.358	5.295	5.329	5.351
%	109,2	108,8	113,3	110,1	108,8	109,5	110,0
SÁBADOS	5.338	5.279	5.496	5.308	5.270	5.466	5.359
%	109,7	108,5	112,9	109,1	108,3	112,3	110,1
DOMINGOS	4.099	4.344	4.223	4.197	3.672	3.866	4.067
%	84,2	89,3	86,8	86,3	75,5	79,4	83,6
COEFICIENTE "L"	1,007	1,011	0,970	0,999	1,011	1,004	1,000

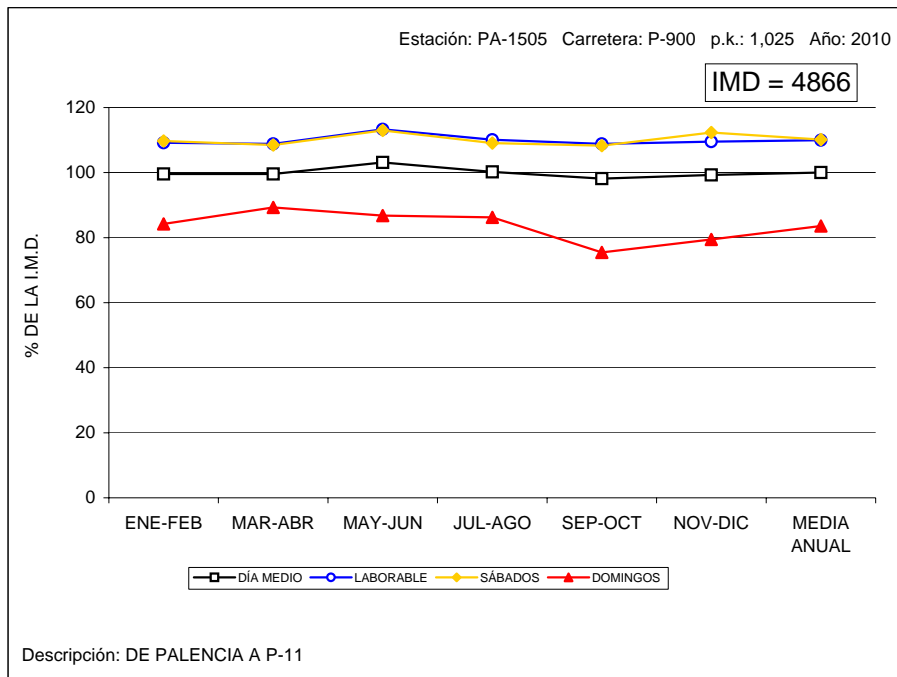

VARIACIÓN MENSUAL DEL TRÁFICO

Estación: PA-1750

Carretera: A-231

	MESES						MEDIA ANUAL
	ENE-FEB	MAR-ABR	MAY-JUN	JUL-AGO	SEP-OCT	NOV-DIC	
DÍA MEDIO	5.604	7.547	7.581	9.454	8.164	6.523	7.480
%	74,9	100,9	101,4	126,4	109,1	87,2	100,0
DÍAS LABORABLES	5.899	7.162	7.709	9.344	8.210	6.687	7.502
%	78,9	95,7	103,1	124,9	109,8	89,4	100,3
SÁBADOS	7.521	10.121	10.315	12.709	11.203	8.400	10.045
%	100,5	135,3	137,9	169,9	149,8	112,3	134,3
DOMINGOS	4.049	9.311	5.918	8.604	6.488	5.395	6.627
%	54,1	124,5	79,1	115,0	86,7	72,1	88,6
COEFICIENTE "L"	1,272	1,047	0,973	0,803	0,914	1,122	1,000

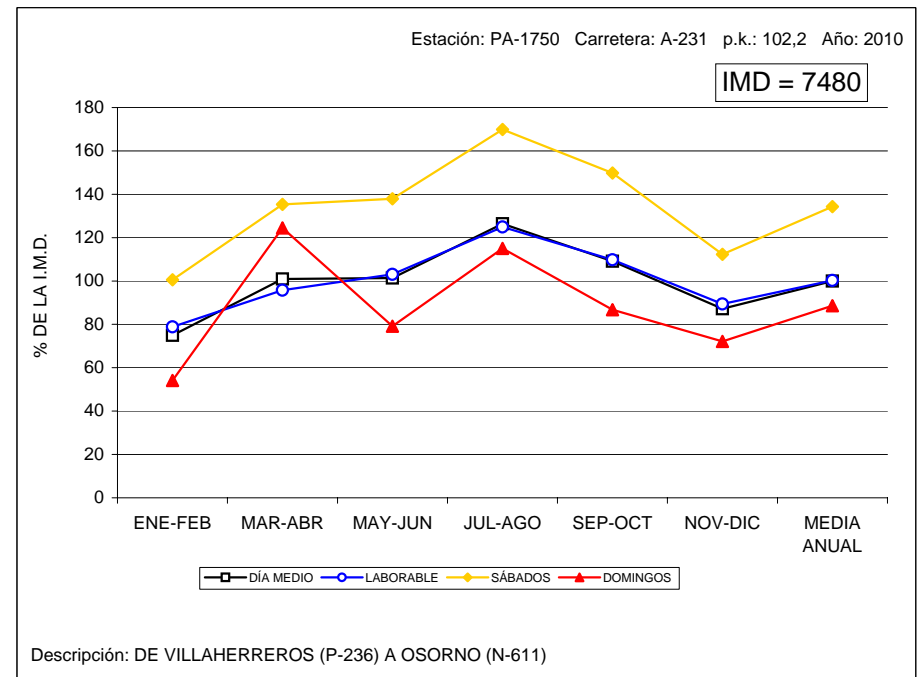



VARIACIÓN MENSUAL DEL TRÁFICO

Estación: SA-0015

Carretera: CL-510

	M E S E S												MEDIA ANUAL
	ENE	FEB	MAR	ABR	MAY	JUN	JUL	AGO	SEP	OCT	NOV	DIC	
DÍA MEDIO	5.432	5.741	6.059	7.097	9.291	9.436	9.268	9.766	9.188	6.466	5.847	5.552	7.438
%	73,0	77,2	81,5	95,4	124,9	126,9	124,6	131,3	123,5	86,9	78,6	74,6	100,0
DÍAS LABORABLES	5.789	6.178	6.373	7.526	9.862	9.922	9.745	10.235	9.641	6.771	6.210	5.893	7.849
%	77,8	83,1	85,7	101,2	132,6	133,4	131,0	137,6	129,6	91,0	83,5	79,2	105,5
SÁBADOS	5.770	6.605	6.008	7.131	10.491	10.567	10.307	10.562	10.449	7.387	6.584	5.828	8.060
%	77,6	88,8	80,8	95,9	141,0	142,1	138,6	142,0	140,5	99,3	88,5	78,4	108,4
DOMINGOS	5.335	4.930	5.691	6.374	8.523	8.739	8.754	9.199	8.473	6.342	5.382	4.746	6.902
%	71,7	66,3	76,5	85,7	114,6	117,5	117,7	123,7	113,9	85,3	72,4	63,8	92,8
COEFICIENTE "L"	1,356	1,270	1,232	1,043	0,796	0,791	0,805	0,767	0,814	1,159	1,264	1,332	1,000

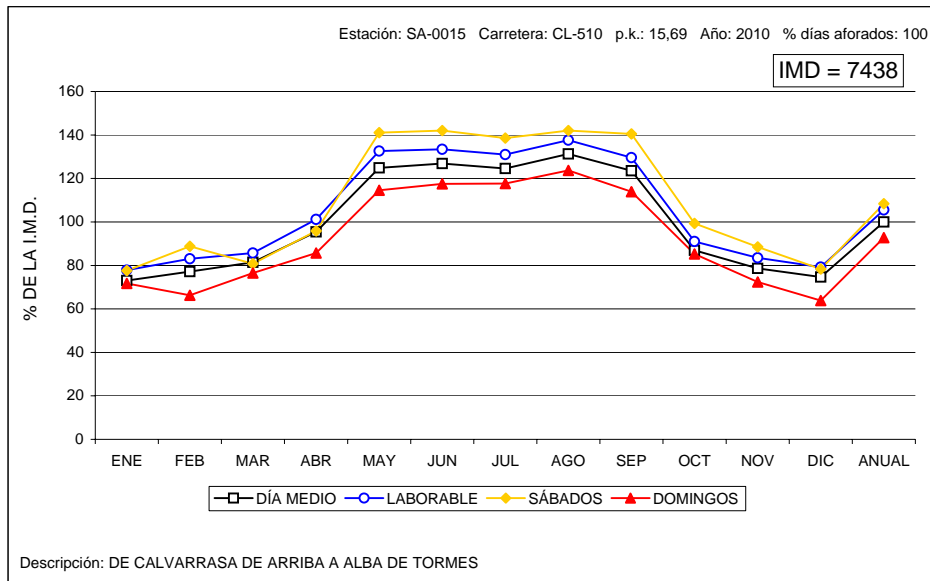



VARIACIÓN MENSUAL DEL TRÁFICO

Estación: SA-1035

Carretera: SA-205

	MESES						MEDIA ANUAL
	ENE-FEB	MAR-ABR	MAY-JUN	JUL-AGO	SEP-OCT	NOV-DIC	
DÍA MEDIO	2.154	2.249	2.817	3.135	3.201	2.500	2.676
%	80,5	84,0	105,3	117,2	119,6	93,4	100,0
DÍAS LABORABLES	2.054	2.177	2.398	2.851	2.978	2.382	2.474
%	76,8	81,4	89,6	106,5	111,3	89,0	92,5
SÁBADOS	2.487	2.438	2.767	3.440	3.420	2.856	2.902
%	92,9	91,1	103,4	128,6	127,8	106,7	108,4
DOMINGOS	2.325	2.321	3.541	3.305	3.515	2.710	2.953
%	86,9	86,7	132,3	123,5	131,4	101,3	110,4
COEFICIENTE "L"	1,204	1,136	1,032	0,868	0,831	1,039	1,000

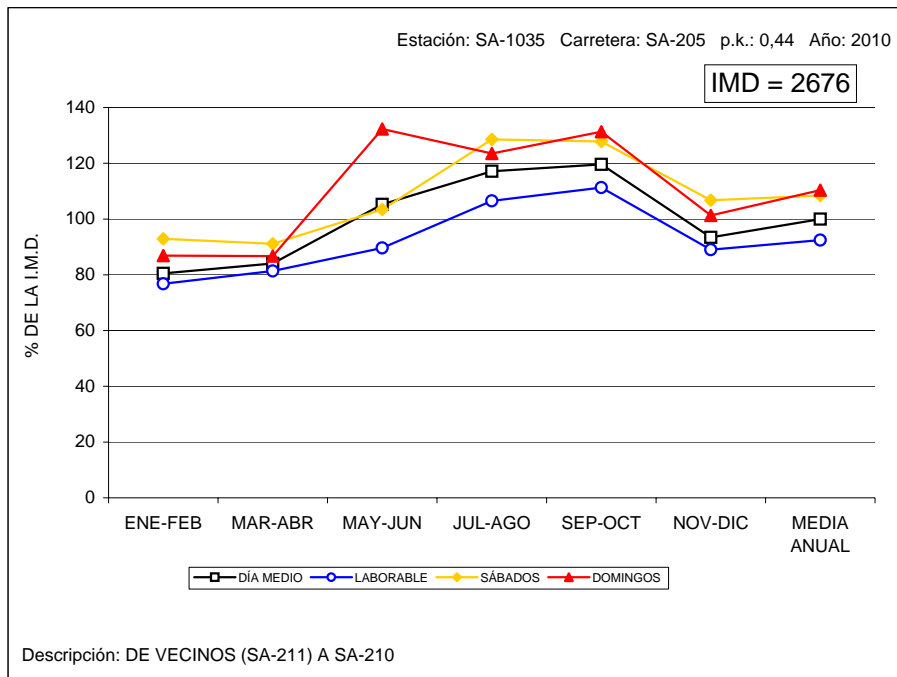

VARIACIÓN MENSUAL DEL TRÁFICO

Estación: SA-1095

Carretera: CL-517

	MESES						MEDIA ANUAL
	ENE-FEB	MAR-ABR	MAY-JUN	JUL-AGO	SEP-OCT	NOV-DIC	
DÍA MEDIO	2.043	2.461	2.604	2.536	2.711	2.396	2.459
%	83,1	100,1	105,9	103,1	110,2	97,4	100,0
DÍAS LABORABLES	2.158	2.400	2.549	2.609	2.894	2.577	2.532
%	87,8	97,6	103,7	106,1	117,7	104,8	103,0
SÁBADOS	2.476	2.736	2.992	3.123	3.217	2.717	2.877
%	100,7	111,3	121,7	127,0	130,8	110,5	117,0
DOMINGOS	1.835	2.038	2.628	2.278	2.185	2.022	2.164
%	74,6	82,9	106,9	92,6	88,9	82,2	88,0
COEFICIENTE "L"	1,173	1,055	0,993	0,970	0,875	0,983	1,000

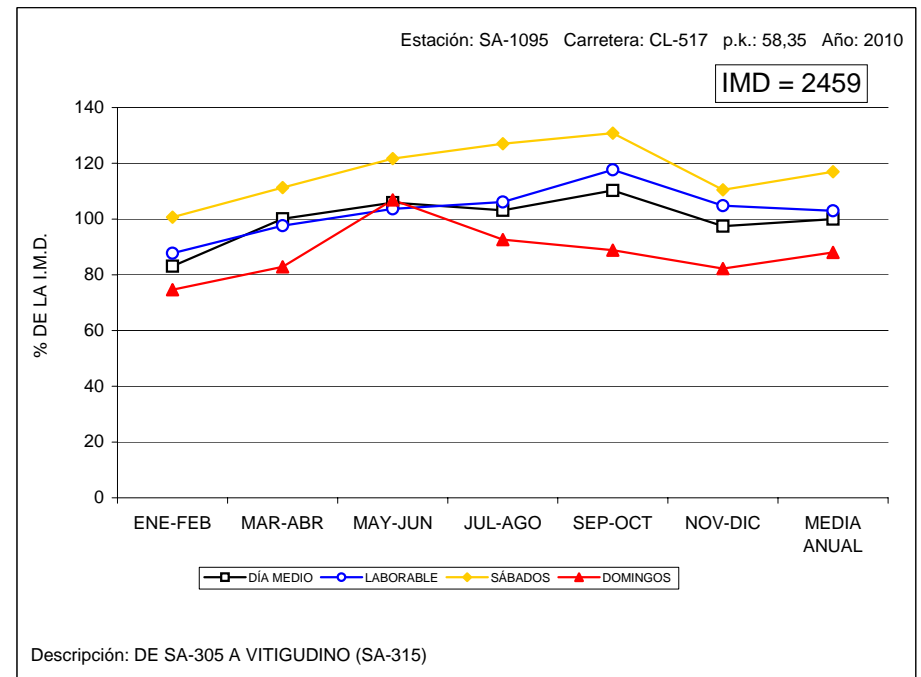



VARIACIÓN MENSUAL DEL TRÁFICO

Estación: SA-1100

Carretera: CL-517

	MESES						MEDIA ANUAL
	ENE-FEB	MAR-ABR	MAY-JUN	JUL-AGO	SEP-OCT	NOV-DIC	
DÍA MEDIO	891	999	1.233	1.054	1.037	937	1.026
%	86,8	97,4	120,2	102,7	101,1	91,3	100,0
DÍAS LABORABLES	985	1.020	1.146	1.155	1.119	1.037	1.077
%	96,0	99,4	111,7	112,6	109,1	101,1	105,0
SÁBADOS	1.071	1.144	1.298	1.248	1.250	1.011	1.170
%	104,4	111,5	126,5	121,6	121,8	98,5	114,0
DOMINGOS	671	863	1.589	832	759	711	905
%	65,4	84,1	154,9	81,1	74,0	69,3	88,2
COEFICIENTE "L"	1,093	1,056	0,940	0,932	0,962	1,039	1,000

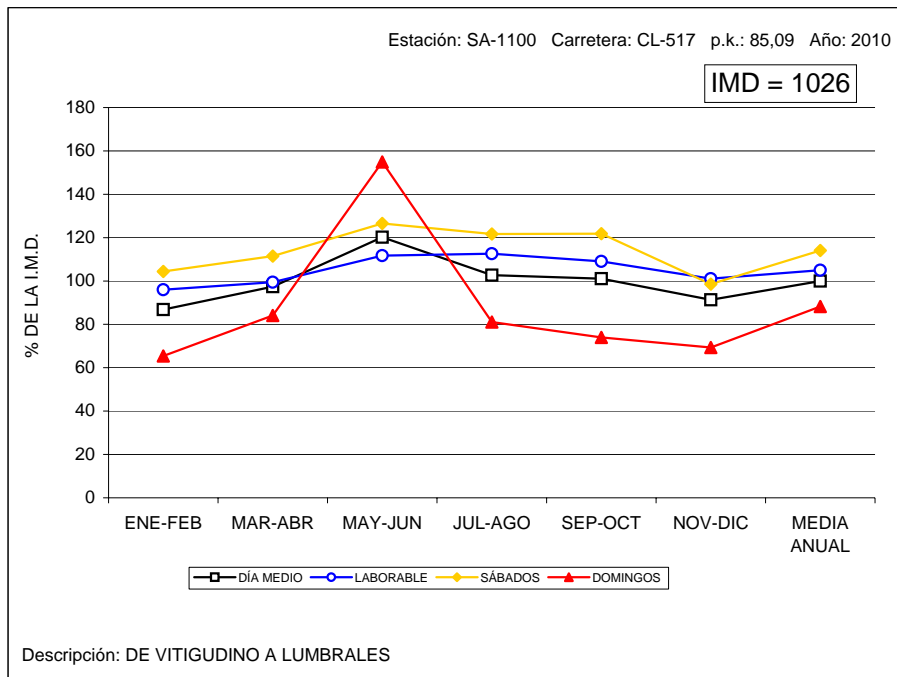

VARIACIÓN MENSUAL DEL TRÁFICO

Estación: SA-1120

Carretera: SA-605

	MESES						MEDIA ANUAL
	ENE-FEB	MAR-ABR	MAY-JUN	JUL-AGO	SEP-OCT	NOV-DIC	
DÍA MEDIO	1.754	1.944	1.885	2.170	1.903	1.741	1.900
%	92,3	102,3	99,2	114,2	100,2	91,6	100,0
DÍAS LABORABLES	1.881	2.079	2.049	2.239	2.023	1.861	2.022
%	99,0	109,4	107,8	117,8	106,5	97,9	106,4
SÁBADOS	2.072	2.089	2.203	2.295	2.330	2.007	2.166
%	109,1	109,9	115,9	120,8	122,6	105,6	114,0
DOMINGOS	1.568	1.753	1.476	1.851	1.818	1.498	1.661
%	82,5	92,3	77,7	97,4	95,7	78,8	87,4
COEFICIENTE "L"	1,075	0,973	0,987	0,903	1,000	1,087	1,000

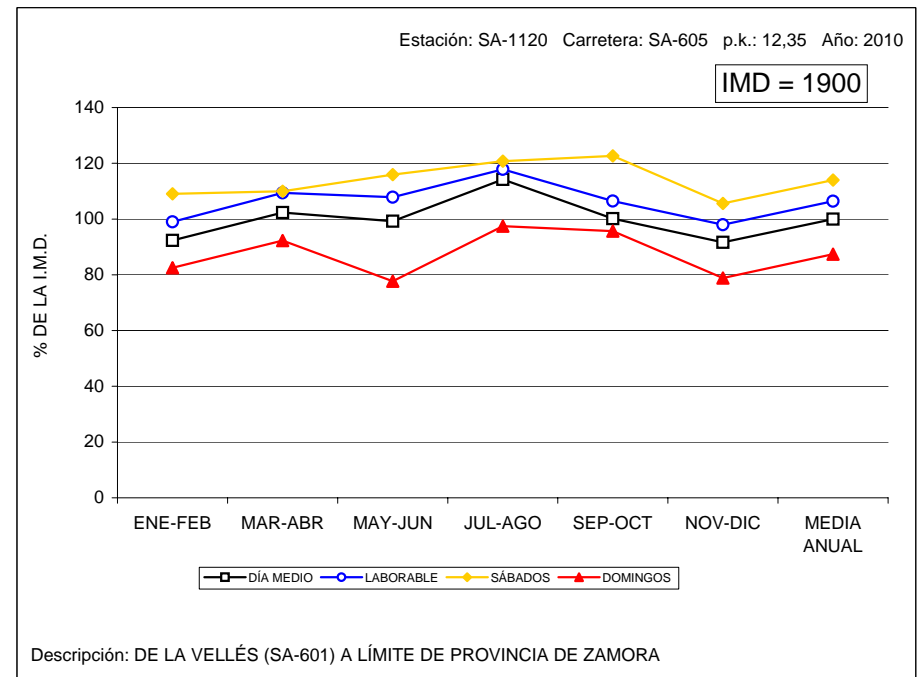



VARIACIÓN MENSUAL DEL TRÁFICO

Estación: SA-1150

Carretera: CL-526

	MESES						MEDIA ANUAL
	ENE-FEB	MAR-ABR	MAY-JUN	JUL-AGO	SEP-OCT	NOV-DIC	
DÍA MEDIO	1.723	1.767	2.243	2.149	2.292	1.787	1.994
%	86,4	88,6	112,5	107,8	114,9	89,6	100,0
DÍAS LABORABLES	1.841	1.895	2.094	2.209	2.332	1.911	2.047
%	92,3	95,0	105,0	110,8	117,0	95,8	102,7
SÁBADOS	2.139	2.115	2.308	2.562	2.699	2.311	2.355
%	107,3	106,1	115,7	128,5	135,4	115,9	118,1
DOMINGOS	1.421	1.510	2.728	2.233	2.477	1.525	1.983
%	71,3	75,7	136,8	112,0	124,2	76,5	99,4
COEFICIENTE "L"	1,112	1,080	0,978	0,927	0,878	1,071	1,000

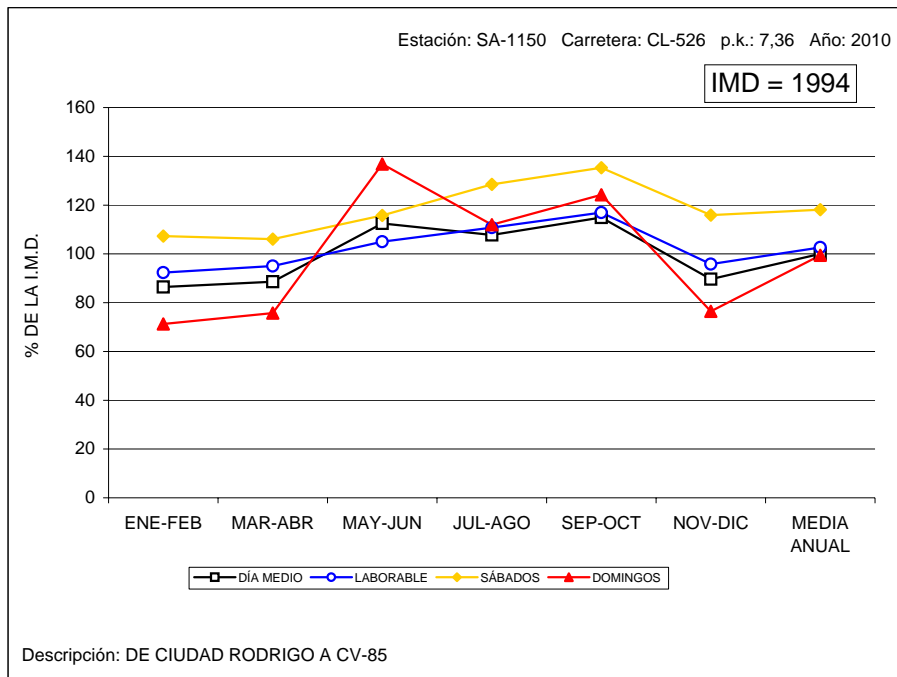

VARIACIÓN MENSUAL DEL TRÁFICO

Estación: SA-1180

Carretera: CL-610

	MESES						MEDIA ANUAL
	ENE-FEB	MAR-ABR	MAY-JUN	JUL-AGO	SEP-OCT	NOV-DIC	
DÍA MEDIO	1.507	1.723	1.797	2.294	1.790	1.442	1.759
%	85,7	98,0	102,2	130,4	101,8	82,0	100,0
DÍAS LABORABLES	1.560	1.769	1.834	2.306	1.848	1.552	1.812
%	88,7	100,6	104,3	131,1	105,1	88,2	103,0
SÁBADOS	1.676	1.910	2.057	2.540	2.107	1.672	1.994
%	95,3	108,6	116,9	144,4	119,8	95,1	113,4
DOMINGOS	1.439	1.626	1.779	2.476	1.697	1.232	1.709
%	81,8	92,4	101,1	140,8	96,5	70,0	97,2
COEFICIENTE "L"	1,162	1,024	0,988	0,786	0,981	1,168	1,000

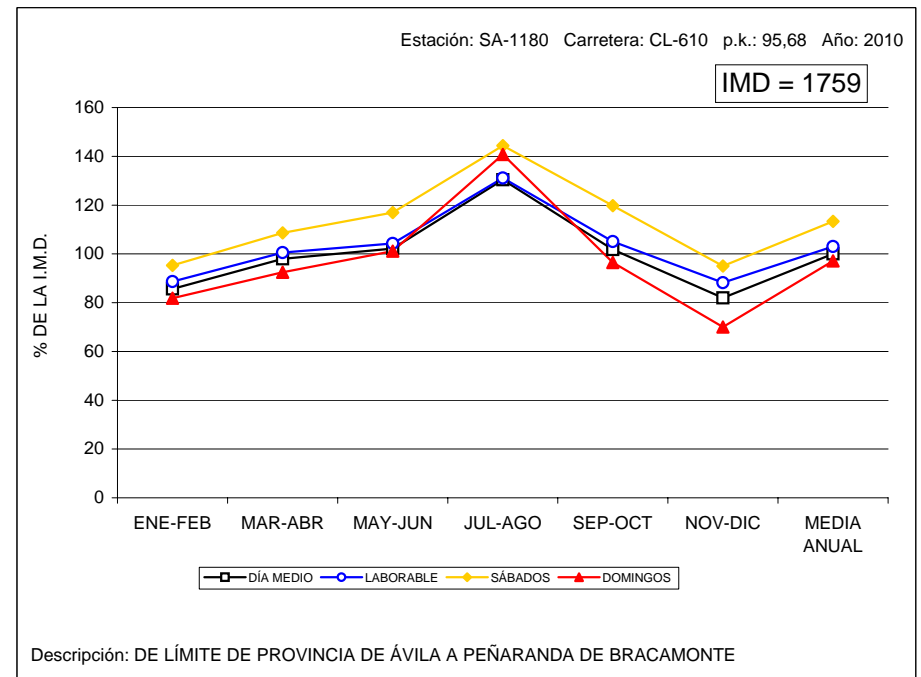



VARIACIÓN MENSUAL DEL TRÁFICO

Estación: SA-1215

Carretera: SA-114

	MESES						MEDIA ANUAL
	ENE-FEB	MAR-ABR	MAY-JUN	JUL-AGO	SEP-OCT	NOV-DIC	
DÍA MEDIO	984	1.108	1.216	1.359	1.119	977	1.127
%	87,3	98,3	107,9	120,6	99,3	86,7	100,0
DÍAS LABORABLES	1.038	1.106	1.212	1.383	1.150	1.058	1.158
%	92,1	98,1	107,5	122,7	102,0	93,9	102,8
SÁBADOS	1.116	1.195	1.278	1.556	1.292	1.022	1.244
%	99,0	106,0	113,4	138,1	114,6	90,7	110,4
DOMINGOS	827	1.110	1.157	1.295	1.062	826	1.046
%	73,4	98,5	102,7	114,9	94,2	73,3	92,8
COEFICIENTE "L"	1,116	1,047	0,955	0,837	1,007	1,095	1,000

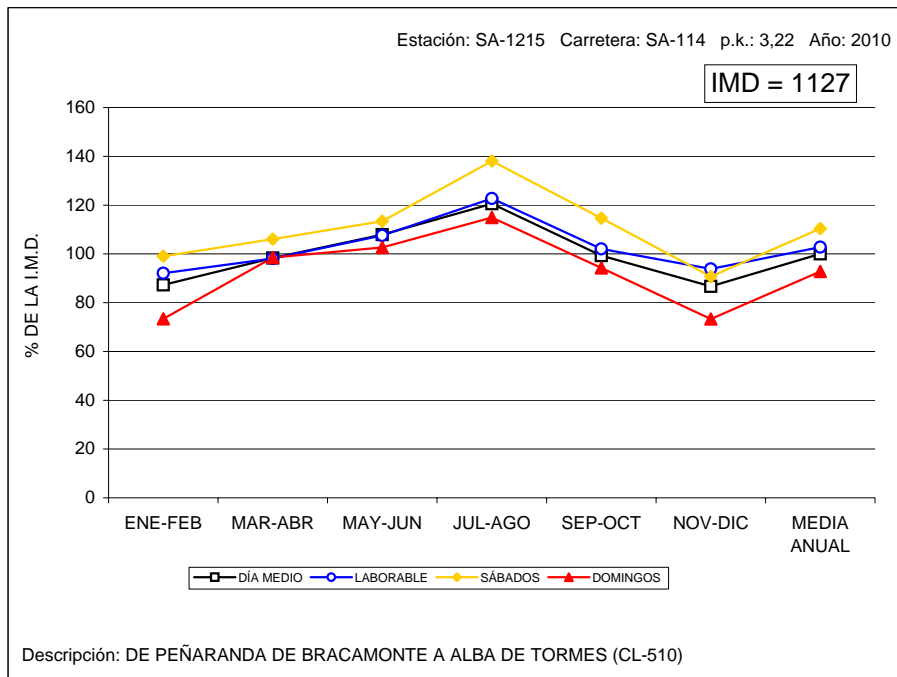

VARIACIÓN MENSUAL DEL TRÁFICO

Estación: SA-1240

Carretera: SA-201

	MESES						MEDIA ANUAL
	ENE-FEB	MAR-ABR	MAY-JUN	JUL-AGO	SEP-OCT	NOV-DIC	
DÍA MEDIO	882	1.154	1.234	1.310	1.390	1.131	1.183
%	74,6	97,5	104,3	110,7	117,5	95,6	100,0
DÍAS LABORABLES	865	1.028	1.054	1.198	1.259	1.005	1.069
%	73,1	86,9	89,1	101,3	106,4	85,0	90,4
SÁBADOS	1.053	1.146	1.209	1.491	1.462	1.260	1.271
%	89,0	96,9	102,2	126,0	123,6	106,5	107,4
DOMINGOS	838	1.290	1.601	1.268	1.626	1.568	1.365
%	70,8	109,0	135,3	107,2	137,4	132,5	115,4
COEFICIENTE "L"	1,236	1,040	1,014	0,892	0,849	1,064	1,000

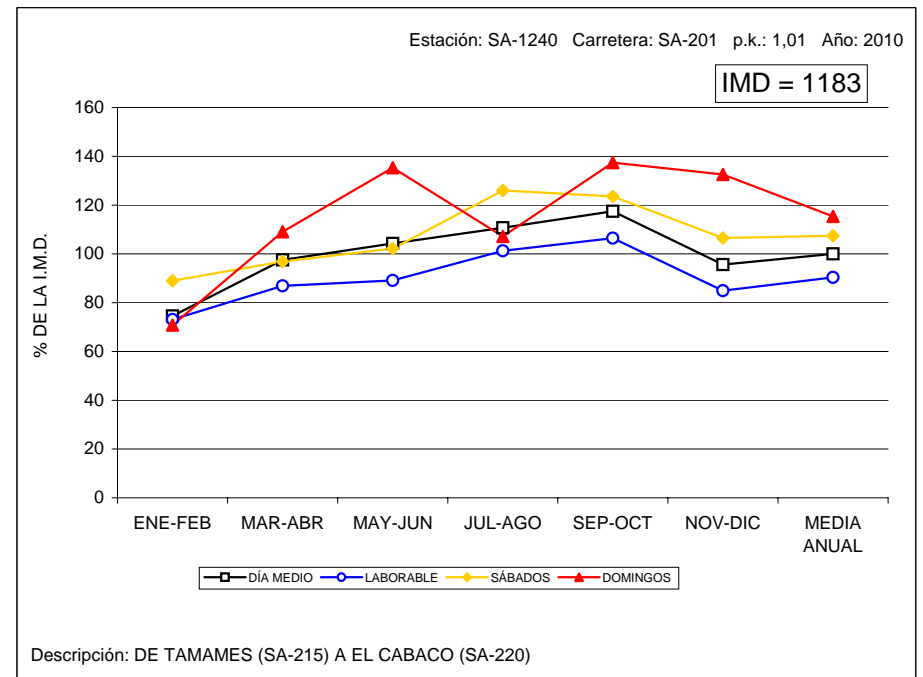



VARIACIÓN MENSUAL DEL TRÁFICO

Estación: SA-1265

Carretera: SA-300

	M E S E S						MEDIA ANUAL
	ENE-FEB	MAR-ABR	MAY-JUN	JUL-AGO	SEP-OCT	NOV-DIC	
DÍA MEDIO	1.744	1.901	2.372	2.143	1.927	1.616	1.951
%	89,4	97,4	121,6	109,8	98,8	82,8	100,0
DÍAS LABORABLES	1.713	1.854	2.237	2.176	1.923	1.718	1.937
%	87,8	95,0	114,7	111,5	98,6	88,1	99,3
SÁBADOS	1.843	2.011	2.505	2.239	2.126	1.854	2.096
%	94,5	103,1	128,4	114,8	109,0	95,0	107,4
DOMINGOS	1.872	1.995	2.318	1.915	1.798	1.389	1.881
%	96,0	102,3	118,8	98,2	92,2	71,2	96,4
COEFICIENTE "L"	1,131	1,045	0,866	0,890	1,007	1,127	1,000

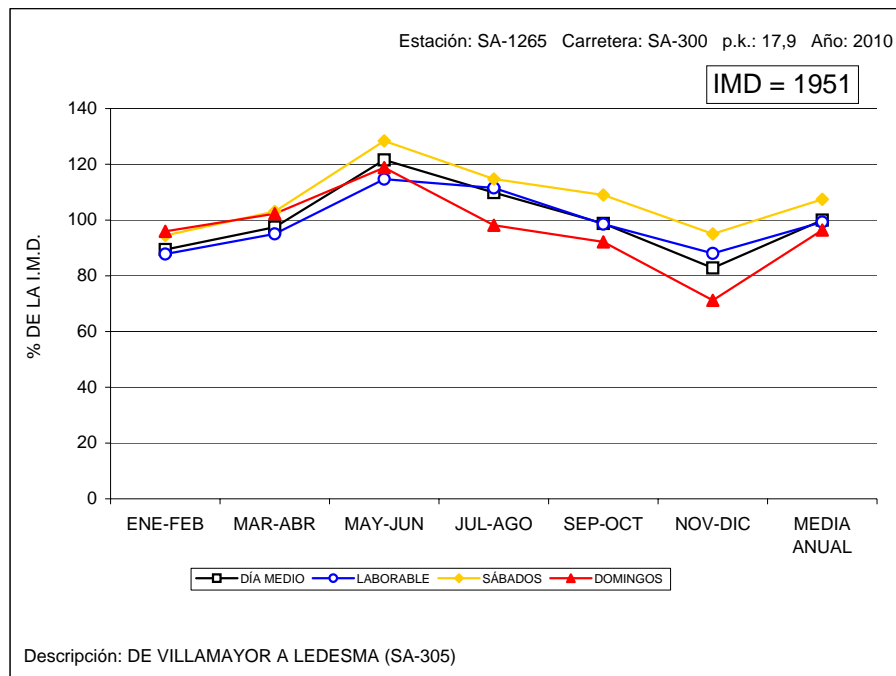



VARIACIÓN MENSUAL DEL TRÁFICO

Estación: SG-0005

Carretera: CL-601

	MESES												MEDIA ANUAL
	ENE	FEB	MAR	ABR	MAY	JUN	JUL	AGO	SEP	OCT	NOV	DIC	
DÍA MEDIO	4.758	5.013	4.759	5.367	5.331	5.634	6.330	6.492	5.709	5.702	5.083	4.741	5.409
%	88,0	92,7	88,0	99,2	98,6	104,2	117,0	120,0	105,5	105,4	94,0	87,7	100,0
DÍAS LABORABLES	4.573	4.685	4.628	5.130	4.763	5.333	5.848	6.304	5.293	5.226	4.748	4.787	5.113
%	84,5	86,6	85,6	94,8	88,1	98,6	108,1	116,5	97,9	96,6	87,8	88,5	94,5
SÁBADOS	4.835	5.416	5.174	6.361	5.619	6.139	6.965	7.021	6.309	6.125	5.298	5.039	5.859
%	89,4	100,1	95,7	117,6	103,9	113,5	128,8	129,8	116,6	113,2	97,9	93,2	108,3
DOMINGOS	5.243	6.100	5.043	6.058	6.586	6.410	7.477	6.918	6.665	6.649	6.099	4.883	6.176
%	96,9	112,8	93,2	112,0	121,8	118,5	138,2	127,9	123,2	122,9	112,8	90,3	114,2
COEFICIENTE "L"	1,118	1,091	1,105	0,997	1,073	0,959	0,874	0,811	0,966	0,978	1,077	1,068	1,000

VARIACIÓN MENSUAL DEL TRÁFICO

Estación: SG-0145

Carretera: CL-605

	MESES												MEDIA ANUAL
	ENE	FEB	MAR	ABR	MAY	JUN	JUL	AGO	SEP	OCT	NOV	DIC	
DÍA MEDIO	3.265	3.698	3.924	4.068	4.193	4.850	4.650	4.305	3.942	3.876	3.768	3.450	3.999
%	81,6	92,5	98,1	101,7	104,9	121,3	116,3	107,7	98,6	96,9	94,2	86,3	100,0
DÍAS LABORABLES	3.236	3.861	4.089	4.283	4.398	5.065	4.848	4.544	4.045	4.070	3.962	3.667	4.174
%	80,9	96,5	102,3	107,1	110,0	126,7	121,2	113,6	101,2	101,8	99,1	91,7	104,4
SÁBADOS	3.402	4.217	4.581	4.303	5.059	5.938	5.513	4.992	4.742	4.688	4.414	3.749	4.605
%	85,1	105,5	114,6	107,6	126,5	148,5	137,9	124,8	118,6	117,2	110,4	93,7	115,2
DOMINGOS	3.947	3.331	3.450	3.480	3.775	4.303	4.117	3.665	3.600	3.651	3.349	2.919	3.651
%	98,7	83,3	86,3	87,0	94,4	107,6	103,0	91,6	90,0	91,3	83,7	73,0	91,3
COEFICIENTE "L"	1,290	1,081	1,021	0,975	0,949	0,824	0,861	0,919	1,032	1,026	1,054	1,138	1,000

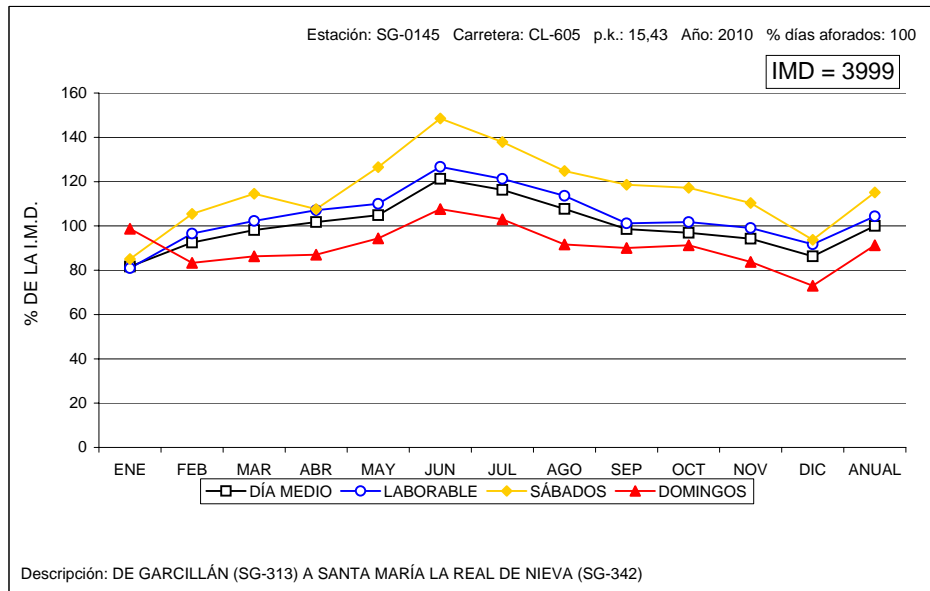
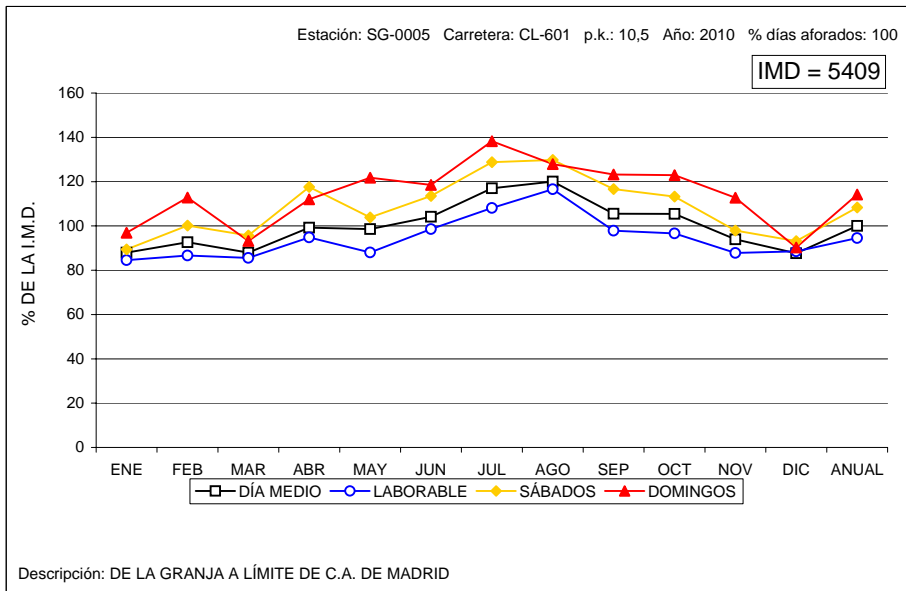



VARIACIÓN MENSUAL DEL TRÁFICO

Estación: SG-0450

Carretera: A-601

	MESES												MEDIA ANUAL
	ENE	FEB	MAR	ABR	MAY	JUN	JUL	AGO	SEP	OCT	NOV	DIC	
DÍA MEDIO	4.243	4.972	5.367	5.588	5.628	5.785	5.794	5.721	6.161	6.158	5.859	5.551	5.572
%	76,1	89,2	96,3	100,3	101,0	103,8	104,0	102,7	110,6	110,5	105,2	99,6	100,0
DÍAS LABORABLES	4.237	5.248	5.552	5.708	5.789	5.931	6.094	5.776	6.129	6.461	6.092	5.823	5.743
%	76,0	94,2	99,6	102,4	103,9	106,4	109,4	103,7	110,0	116,0	109,3	104,5	103,1
SÁBADOS	4.285	6.298	5.998	6.355	6.867	7.090	7.700	6.699	7.552	7.999	7.292	6.299	6.687
%	76,9	113,0	107,6	114,1	123,2	127,2	138,2	120,2	135,5	143,6	130,9	113,0	120,0
DOMINGOS	4.691	4.209	4.700	4.838	4.847	5.073	4.794	4.960	5.298	5.608	5.186	4.668	4.912
%	84,2	75,5	84,4	86,8	87,0	91,0	86,0	89,0	95,1	100,6	93,1	83,8	88,2
COEFICIENTE "L"	1,355	1,094	1,034	1,006	0,992	0,968	0,942	0,994	0,937	0,889	0,943	0,986	1,000

VARIACIÓN MENSUAL DEL TRÁFICO

Estación: SG-0455

Carretera: A-601

	MESES												MEDIA ANUAL
	ENE	FEB	MAR	ABR	MAY	JUN	JUL	AGO	SEP	OCT	NOV	DIC	
DÍA MEDIO	5.159	5.861	6.291	6.901	6.419	6.659	6.667	6.804	6.873	6.973	6.613	6.152	6.450
%	80,0	90,9	97,5	107,0	99,5	103,2	103,4	105,5	106,6	108,1	102,5	95,4	100,0
DÍAS LABORABLES	5.687	6.432	6.754	7.259	6.947	7.090	7.166	7.099	7.210	7.605	7.147	6.664	6.926
%	88,2	99,7	104,7	112,5	107,7	109,9	111,1	110,1	111,8	117,9	110,8	103,3	107,4
SÁBADOS	5.694	7.279	6.910	7.676	7.825	8.075	8.226	7.923	8.272	8.935	8.106	6.912	7.637
%	88,3	112,9	107,1	119,0	121,3	125,2	127,5	122,8	128,2	138,5	125,7	107,2	118,4
DOMINGOS	4.279	4.559	5.108	5.949	5.175	5.404	5.472	5.674	5.479	5.971	5.328	4.862	5.268
%	66,3	70,7	79,2	92,2	80,2	83,8	84,8	88,0	84,9	92,6	82,6	75,4	81,7
COEFICIENTE "L"	1,218	1,077	1,025	0,954	0,997	0,977	0,967	0,976	0,961	0,911	0,969	1,039	1,000

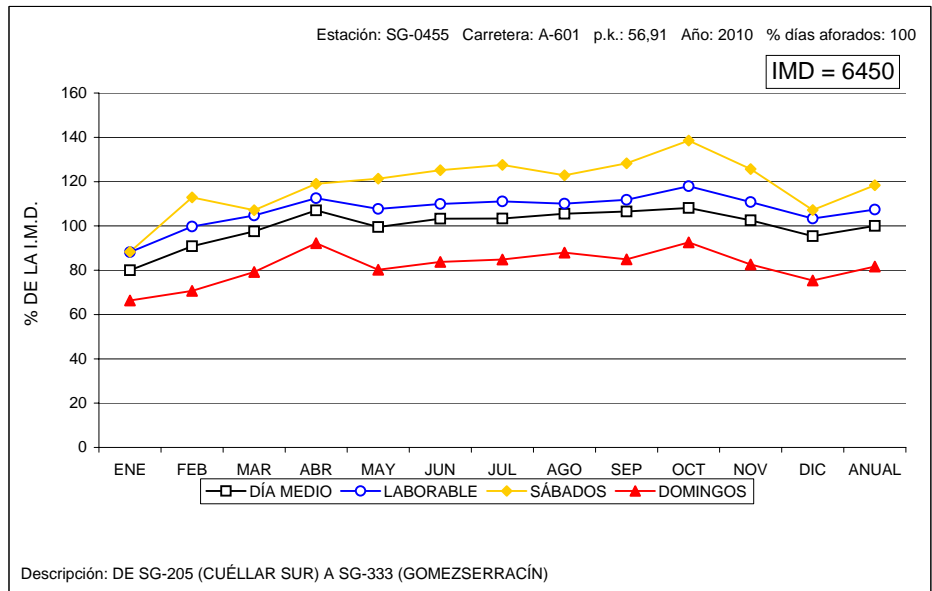
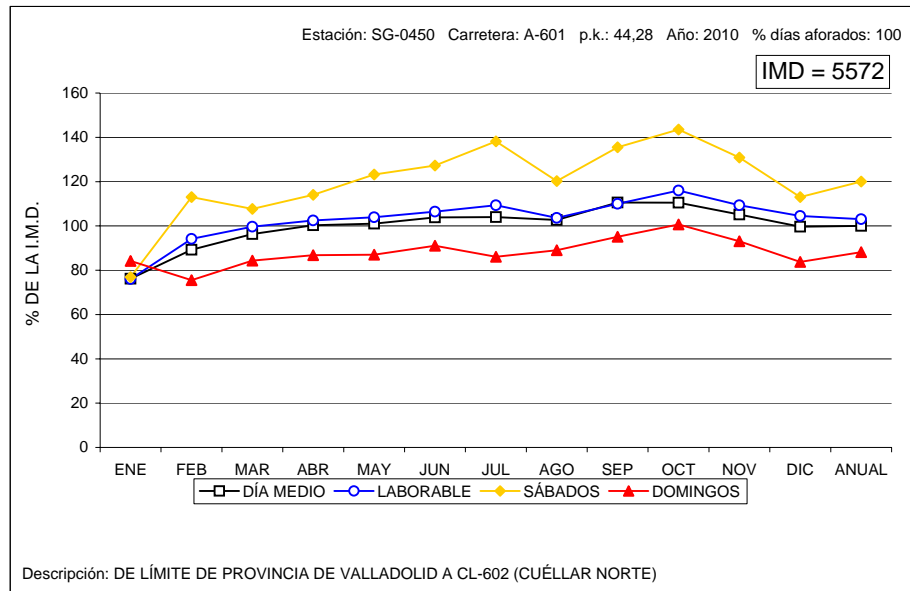



VARIACIÓN MENSUAL DEL TRÁFICO

Estación: SG-0460

Carretera: A-601

	MESES												MEDIA ANUAL
	ENE	FEB	MAR	ABR	MAY	JUN	JUL	AGO	SEP	OCT	NOV	DIC	
DÍA MEDIO	4.162	4.731	5.217	5.336	5.408	5.517	5.574	5.578	5.829	5.899	5.588	5.222	5.341
%	77,9	88,6	97,7	99,9	101,3	103,3	104,4	104,4	109,1	110,4	104,6	97,8	100,0
DÍAS LABORABLES	4.462	5.062	5.454	5.509	5.652	5.694	5.871	5.768	5.955	6.291	5.903	5.569	5.604
%	83,5	94,8	102,1	103,1	105,8	106,6	109,9	108,0	111,5	117,8	110,5	104,3	104,9
SÁBADOS	4.530	5.852	5.778	5.959	6.573	6.705	6.857	6.511	7.181	7.653	6.755	5.870	6.335
%	84,8	109,6	108,2	111,6	123,1	125,5	128,4	121,9	134,5	143,3	126,5	109,9	118,6
DOMINGOS	3.556	3.742	4.364	4.440	4.562	4.712	4.570	4.566	4.869	5.144	4.684	4.189	4.451
%	66,6	70,1	81,7	83,1	85,4	88,2	85,6	85,5	91,2	96,3	87,7	78,4	83,3
COEFICIENTE "L"	1,256	1,107	1,028	1,017	0,992	0,984	0,955	0,972	0,941	0,891	0,949	1,006	1,000

VARIACIÓN MENSUAL DEL TRÁFICO

Estación: SG-0465

Carretera: A-601

	MESES												MEDIA ANUAL
	ENE	FEB	MAR	ABR	MAY	JUN	JUL	AGO	SEP	OCT	NOV	DIC	
DÍA MEDIO	6.533	7.306	7.895	8.029	8.218	8.332	8.339	8.268	8.499	8.556	8.198	7.772	7.998
%	81,7	91,3	98,7	100,4	102,8	104,2	104,3	103,4	106,3	107,0	102,5	97,2	100,0
DÍAS LABORABLES	6.922	7.866	8.233	8.293	8.573	8.608	8.729	8.611	8.715	9.048	8.611	8.228	8.374
%	86,5	98,3	102,9	103,7	107,2	107,6	109,1	107,7	109,0	113,1	107,7	102,9	104,7
SÁBADOS	6.943	9.478	8.585	8.652	9.790	9.902	10.010	9.634	10.240	#####	9.688	8.527	9.310
%	86,8	118,5	107,3	108,2	122,4	123,8	125,2	120,5	128,0	133,8	121,1	106,6	116,4
DOMINGOS	5.993	6.545	6.968	7.156	7.234	7.357	7.267	7.068	7.389	7.823	7.321	6.552	7.058
%	74,9	81,8	87,1	89,5	90,4	92,0	90,9	88,4	92,4	97,8	91,5	81,9	88,2
COEFICIENTE "L"	1,210	1,065	1,017	1,010	0,977	0,973	0,959	0,972	0,961	0,926	0,972	1,018	1,000

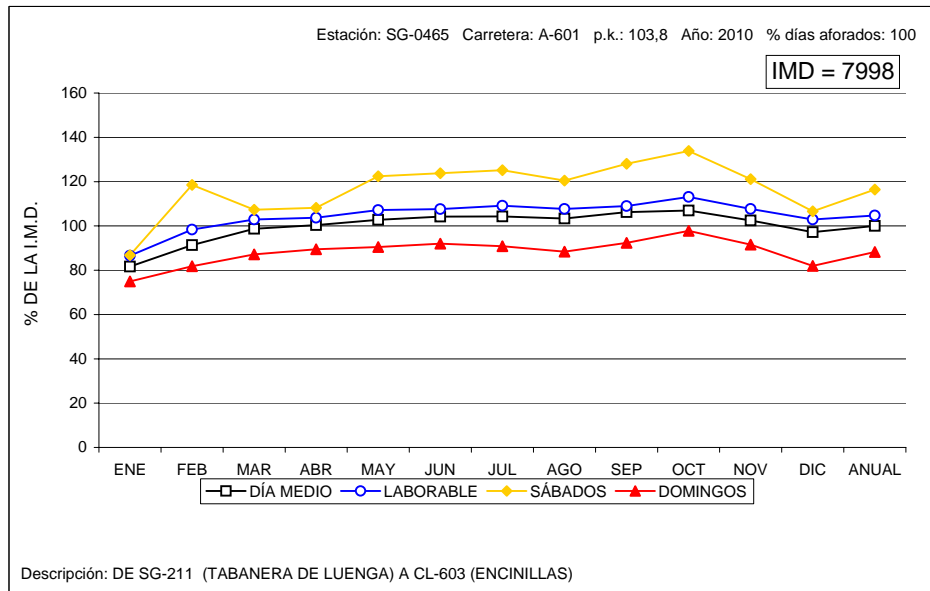
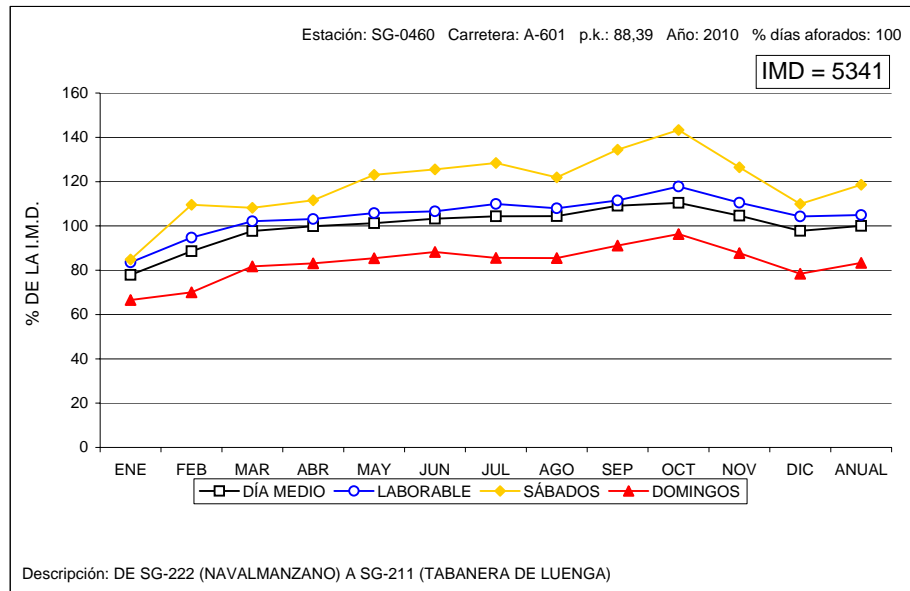



VARIACIÓN MENSUAL DEL TRÁFICO

Estación: SG-1050

Carretera: SG-205

	MESES						MEDIA ANUAL
	ENE-FEB	MAR-ABR	MAY-JUN	JUL-AGO	SEP-OCT	NOV-DIC	
DÍA MEDIO	2.109	2.349	2.842	3.046	2.626	1.893	2.477
%	85,1	94,8	114,7	123,0	106,0	76,4	100,0
DÍAS LABORABLES	1.883	2.180	2.521	2.904	2.196	1.804	2.248
%	76,0	88,0	101,8	117,2	88,7	72,8	90,8
SÁBADOS	2.976	2.952	3.859	3.973	3.587	2.284	3.272
%	120,1	119,2	155,8	160,4	144,8	92,2	132,1
DOMINGOS	2.788	2.640	3.646	3.273	3.524	2.087	2.993
%	112,6	106,6	147,2	132,1	142,3	84,3	120,8
COEFICIENTE "L"	1,194	1,031	0,892	0,774	1,024	1,246	1,000

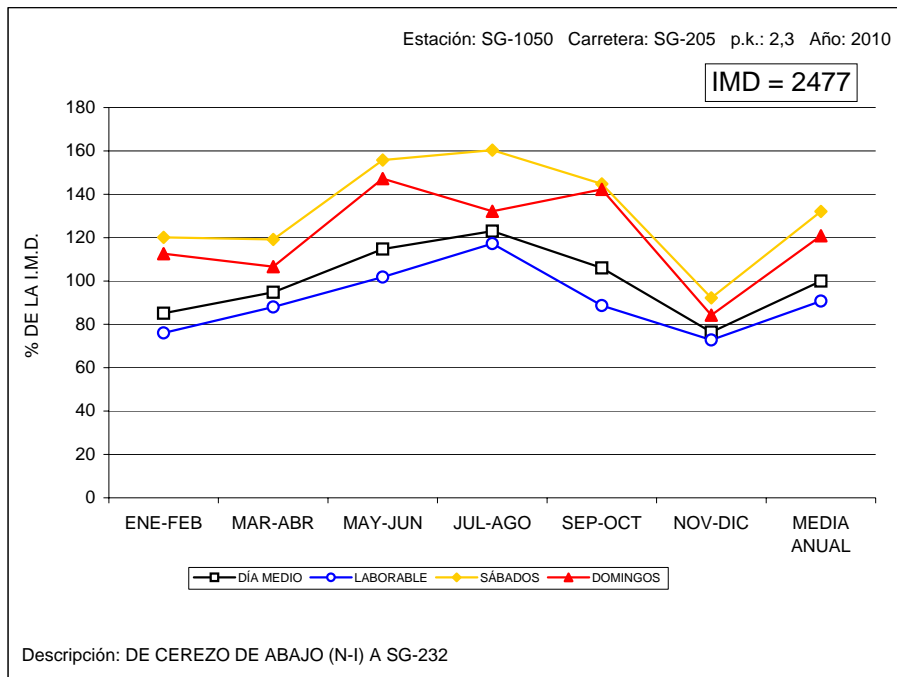

VARIACIÓN MENSUAL DEL TRÁFICO

Estación: SG-1070

Carretera: SG-205

	MESES						MEDIA ANUAL
	ENE-FEB	MAR-ABR	MAY-JUN	JUL-AGO	SEP-OCT	NOV-DIC	
DÍA MEDIO	2.173	2.407	2.403	3.170	2.492	1.807	2.409
%	90,2	99,9	99,8	131,6	103,4	75,0	100,0
DÍAS LABORABLES	2.299	2.395	2.492	3.222	2.584	2.054	2.508
%	95,4	99,4	103,4	133,7	107,3	85,3	104,1
SÁBADOS	2.866	2.967	2.840	3.446	3.241	2.282	2.941
%	119,0	123,2	117,9	143,0	134,5	94,7	122,1
DOMINGOS	2.005	2.488	2.276	3.289	2.277	1.427	2.293
%	83,2	103,3	94,5	136,5	94,5	59,2	95,2
COEFICIENTE "L"	1,091	1,047	1,006	0,778	0,971	1,221	1,000

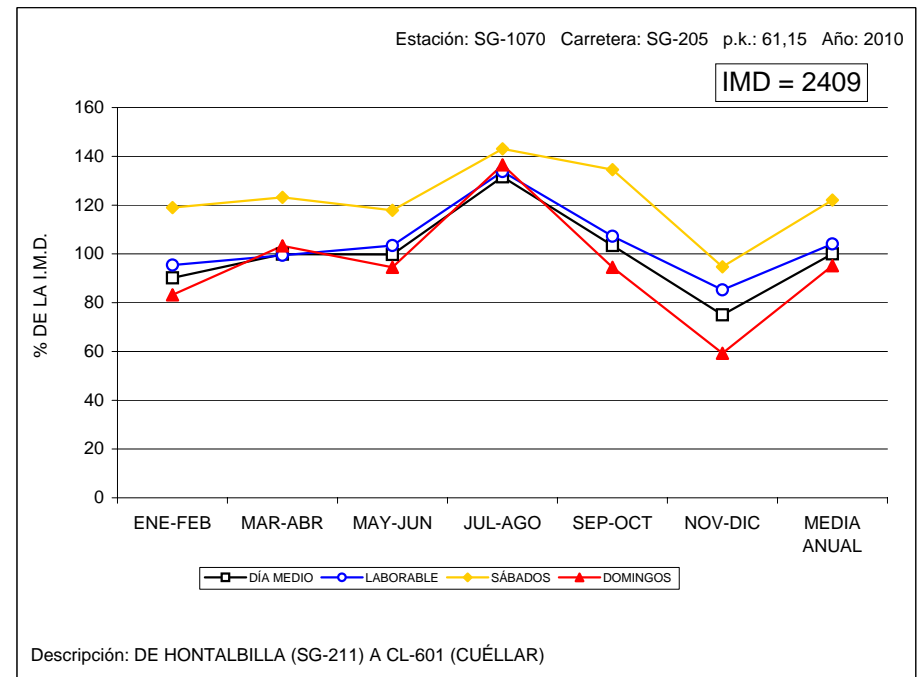



VARIACIÓN MENSUAL DEL TRÁFICO

Estación: SG-1110

Carretera: CL-603

	MESES						MEDIA ANUAL
	ENE-FEB	MAR-ABR	MAY-JUN	JUL-AGO	SEP-OCT	NOV-DIC	
DÍA MEDIO	1.974	2.148	2.381	2.640	3.212	1.946	2.384
%	82,8	90,1	99,9	110,7	134,7	81,6	100,0
DÍAS LABORABLES	2.128	2.296	2.479	2.744	3.094	2.132	2.479
%	89,3	96,3	104,0	115,1	129,8	89,4	104,0
SÁBADOS	2.312	2.586	3.012	3.033	3.260	2.370	2.763
%	97,0	108,5	126,3	127,2	136,7	99,4	115,9
DOMINGOS	1.727	1.931	2.233	2.636	4.004	1.716	2.375
%	72,4	81,0	93,7	110,6	168,0	72,0	99,6
COEFICIENTE "L"	1,165	1,080	1,000	0,903	0,801	1,163	1,000

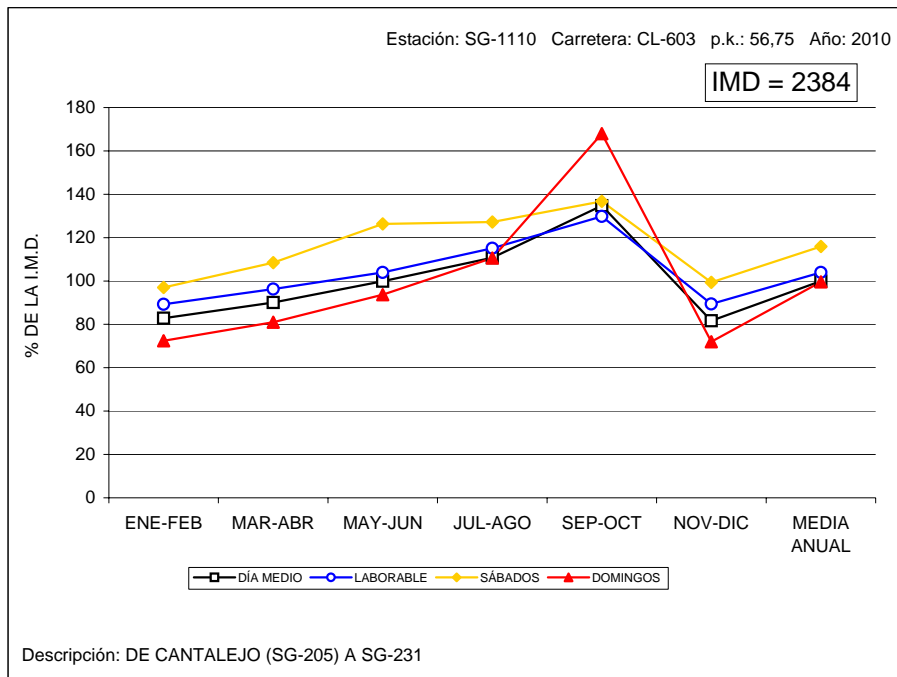

VARIACIÓN MENSUAL DEL TRÁFICO

Estación: SG-1205

Carretera: SG-232

	MESES						MEDIA ANUAL
	ENE-FEB	MAR-ABR	MAY-JUN	JUL-AGO	SEP-OCT	NOV-DIC	
DÍA MEDIO	1.077	1.033	1.371	1.428	1.380	1.250	1.257
%	85,7	82,2	109,1	113,6	109,8	99,4	100,0
DÍAS LABORABLES	1.094	1.072	1.255	1.409	1.282	1.214	1.221
%	87,0	85,3	99,8	112,1	102,0	96,6	97,1
SÁBADOS	1.152	1.182	1.557	1.575	1.480	1.362	1.385
%	91,6	94,0	123,9	125,3	117,7	108,4	110,2
DOMINGOS	1.235	1.027	1.861	1.653	1.741	1.509	1.504
%	98,2	81,7	148,1	131,5	138,5	120,0	119,6
COEFICIENTE "L"	1,116	1,139	0,973	0,867	0,952	1,006	1,000

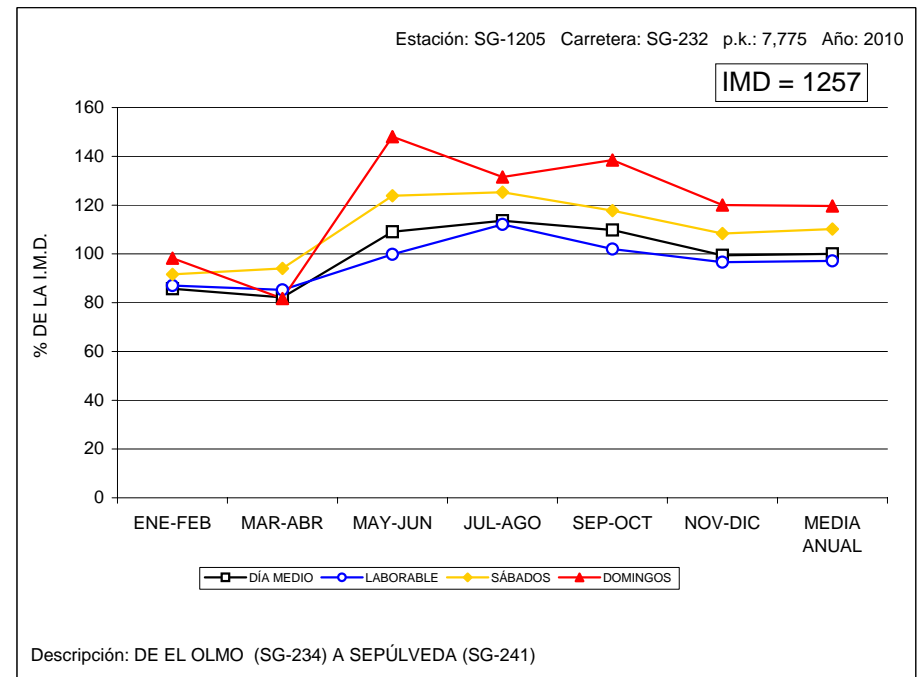



VARIACIÓN MENSUAL DEL TRÁFICO

Estación: SG-1280

Carretera: SG-343

	MESES						MEDIA ANUAL
	ENE-FEB	MAR-ABR	MAY-JUN	JUL-AGO	SEP-OCT	NOV-DIC	
DÍA MEDIO	501	526	541	534	560	512	530
%	94,5	99,2	102,1	100,8	105,7	96,6	100,0
DÍAS LABORABLES	525	545	552	557	591	542	553
%	99,1	102,8	104,2	105,1	111,5	102,3	104,3
SÁBADOS	606	450	585	612	650	582	581
%	114,3	84,9	110,4	115,5	122,6	109,8	109,6
DOMINGOS	464	452	546	489	571	433	493
%	87,5	85,3	103,0	92,3	107,7	81,7	93,0
COEFICIENTE "L"	1,053	1,015	1,002	0,993	0,936	1,020	1,000

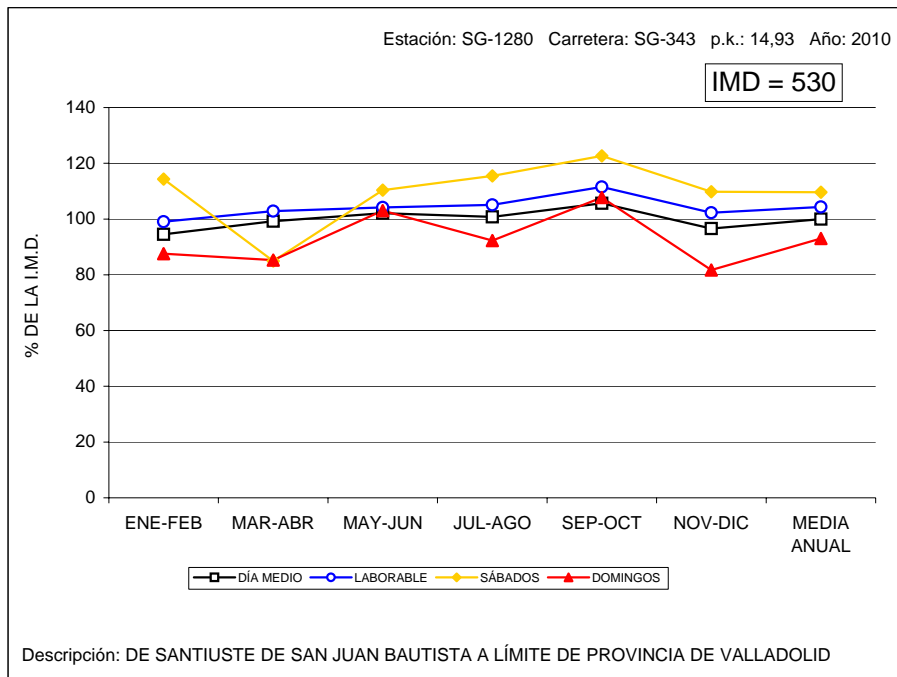

VARIACIÓN MENSUAL DEL TRÁFICO

Estación: SG-1310

Carretera: SG-723

	MESES						MEDIA ANUAL
	ENE-FEB	MAR-ABR	MAY-JUN	JUL-AGO	SEP-OCT	NOV-DIC	
DÍA MEDIO	1.039	994	1.417	1.740	1.378	1.170	1.289
%	80,6	77,1	109,9	135,0	106,9	90,8	100,0
DÍAS LABORABLES	1.006	978	1.325	1.773	1.316	1.158	1.259
%	78,0	75,9	102,8	137,5	102,1	89,8	97,7
SÁBADOS	1.175	1.144	1.734	2.083	1.683	1.347	1.528
%	91,2	88,8	134,5	161,6	130,6	104,5	118,5
DOMINGOS	1.118	924	1.394	1.460	1.486	1.259	1.274
%	86,7	71,7	108,1	113,3	115,3	97,7	98,8
COEFICIENTE "L"	1,251	1,287	0,950	0,710	0,957	1,087	1,000

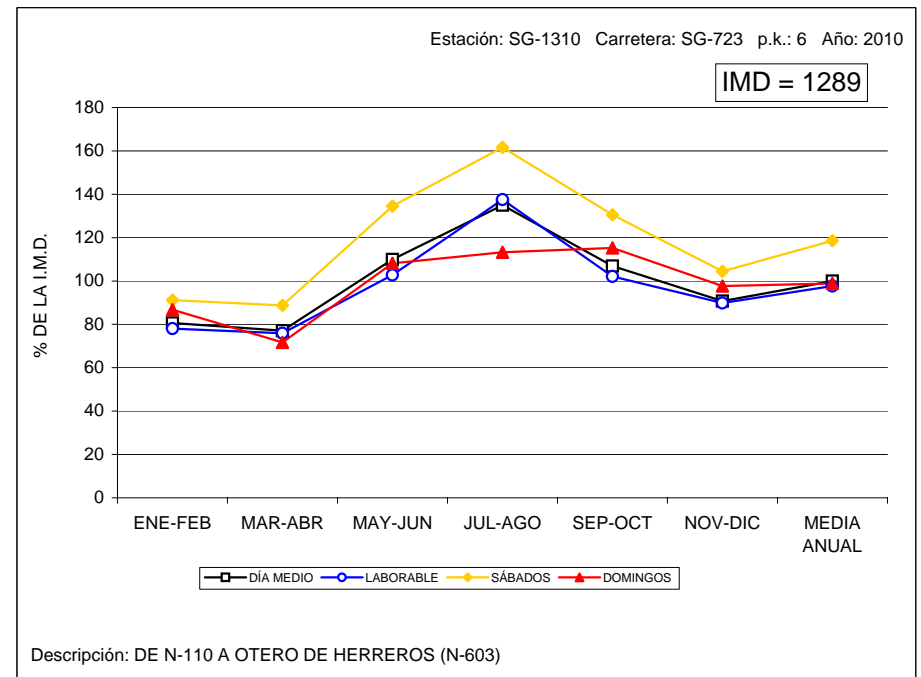



VARIACIÓN MENSUAL DEL TRÁFICO

Estación: SO-0040

Carretera: CL-101

	MESES												MEDIA ANUAL
	ENE	FEB	MAR	ABR	MAY	JUN	JUL	AGO	SEP	OCT	NOV	DIC	
DÍA MEDIO	2.962	3.358	3.707	3.791	3.775	3.906	4.082	3.916	3.913	3.970	3.837	3.555	3.733
%	79,3	90,0	99,3	101,6	101,1	104,6	109,3	104,9	104,8	106,3	102,8	95,2	100,0
DÍAS LABORABLES	3.270	3.686	4.052	4.104	4.147	4.213	4.371	4.149	4.176	4.382	4.200	3.904	4.058
%	87,6	98,7	108,5	109,9	111,1	112,9	117,1	111,1	111,9	117,4	112,5	104,6	108,7
SÁBADOS	3.138	4.114	4.059	4.030	4.716	4.607	4.895	4.556	4.795	5.107	4.545	3.856	4.353
%	84,1	110,2	108,7	108,0	126,3	123,4	131,1	122,0	128,4	136,8	121,8	103,3	116,6
DOMINGOS	2.268	2.507	2.590	2.701	2.791	2.965	3.234	3.151	2.933	3.266	2.927	2.529	2.827
%	60,8	67,2	69,4	72,4	74,8	79,4	86,6	84,4	78,6	87,5	78,4	67,7	75,7
COEFICIENTE "L"	1,241	1,101	1,001	0,989	0,979	0,963	0,928	0,978	0,972	0,926	0,966	1,039	1,000

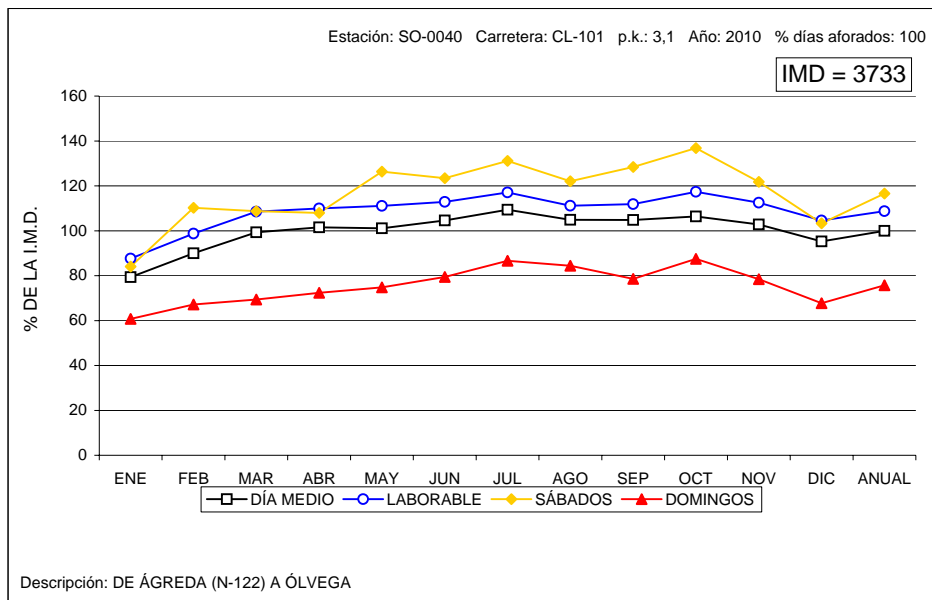



VARIACIÓN MENSUAL DEL TRÁFICO

Estación: SO-1015

Carretera: CL-101

	MESES						MEDIA ANUAL
	ENE-FEB	MAR-ABR	MAY-JUN	JUL-AGO	SEP-OCT	NOV-DIC	
DÍA MEDIO	746	1.024	1.068	1.320	904	792	976
%	76,4	104,9	109,4	135,2	92,6	81,1	100,0
DÍAS LABORABLES	785	1.057	1.125	1.398	929	872	1.027
%	80,4	108,3	115,3	143,2	95,2	89,3	105,2
SÁBADOS	819	1.065	1.205	1.480	1.116	850	1.089
%	83,9	109,1	123,5	151,6	114,3	87,1	111,6
DOMINGOS	616	976	935	1.220	918	617	880
%	63,1	100,0	95,8	125,0	94,1	63,2	90,2
COEFICIENTE "L"	1,308	0,972	0,913	0,735	1,105	1,178	1,000

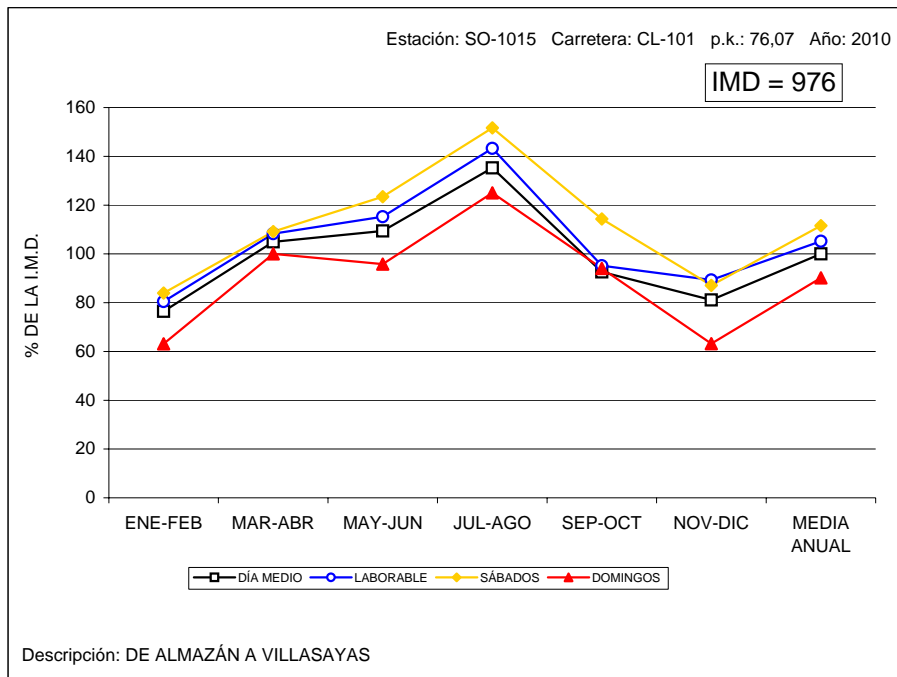

VARIACIÓN MENSUAL DEL TRÁFICO

Estación: SO-1020

Carretera: CL-101

	MESES						MEDIA ANUAL
	ENE-FEB	MAR-ABR	MAY-JUN	JUL-AGO	SEP-OCT	NOV-DIC	
DÍA MEDIO	2.107	2.668	2.729	2.766	2.710	2.531	2.584
%	81,5	103,3	105,6	107,0	104,9	97,9	100,0
DÍAS LABORABLES	2.371	2.874	2.958	2.936	2.943	2.764	2.808
%	91,8	111,2	114,5	113,6	113,9	107,0	108,7
SÁBADOS	2.372	3.066	3.535	3.198	3.366	2.829	3.062
%	91,8	118,7	136,8	123,8	130,3	109,5	118,5
DOMINGOS	1.295	1.891	1.877	2.094	1.825	1.832	1.802
%	50,1	73,2	72,6	81,0	70,6	70,9	69,7
COEFICIENTE "L"	1,184	0,977	0,949	0,956	0,954	1,016	1,000

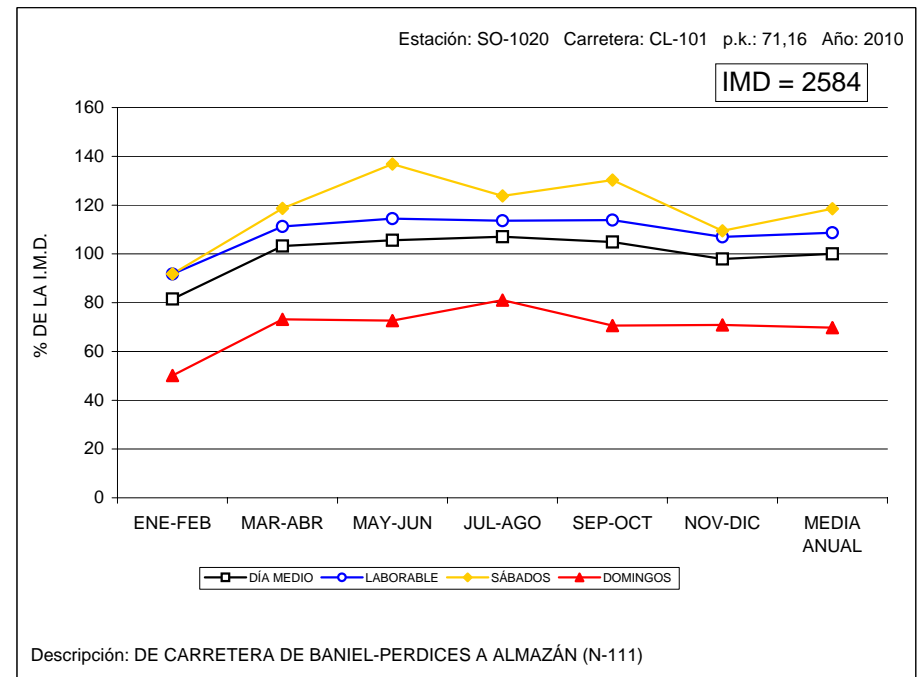



VARIACIÓN MENSUAL DEL TRÁFICO

Estación: SO-1025

Carretera: CL-101

	MESES						MEDIA ANUAL
	ENE-FEB	MAR-ABR	MAY-JUN	JUL-AGO	SEP-OCT	NOV-DIC	
DÍA MEDIO	2.416	2.621	2.306	2.923	2.041	1.962	2.378
%	101,6	110,2	97,0	122,9	85,8	82,5	100,0
DÍAS LABORABLES	2.619	2.899	2.483	3.151	2.148	2.127	2.571
%	110,1	121,9	104,4	132,5	90,3	89,4	108,1
SÁBADOS	2.918	3.014	2.770	3.491	2.886	2.359	2.907
%	122,7	126,7	116,5	146,8	121,4	99,2	122,2
DOMINGOS	1.703	1.692	1.480	2.178	2.114	1.554	1.787
%	71,6	71,2	62,2	91,6	88,9	65,3	75,1
COEFICIENTE "L"	0,982	0,887	1,035	0,816	1,197	1,209	1,000

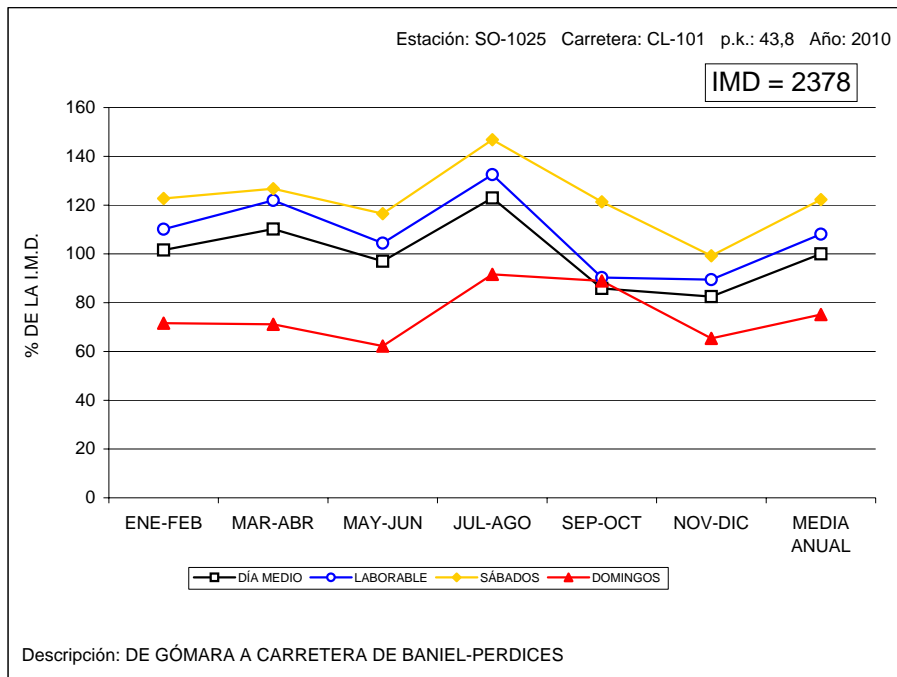

VARIACIÓN MENSUAL DEL TRÁFICO

Estación: SO-1045

#¡NULO!

	MESES						MEDIA ANUAL
	ENE-FEB	MAR-ABR	MAY-JUN	JUL-AGO	SEP-OCT	NOV-DIC	
DÍA MEDIO	1.533	1.537	1.114	1.823	1.671	1.355	1.506
%	101,8	102,1	74,0	121,0	111,0	90,0	100,0
DÍAS LABORABLES	1.576	1.624	1.065	1.874	1.663	1.352	1.526
%	104,6	107,8	70,7	124,4	110,4	89,8	101,3
SÁBADOS	1.687	1.779	1.002	2.046	1.890	1.610	1.670
%	112,0	118,1	66,5	135,9	125,5	106,9	110,9
DOMINGOS	1.500	1.418	1.177	1.703	1.695	1.501	1.499
%	99,6	94,2	78,2	113,1	112,5	99,7	99,5
COEFICIENTE "L"	0,968	0,940	1,433	0,814	0,918	1,129	1,000

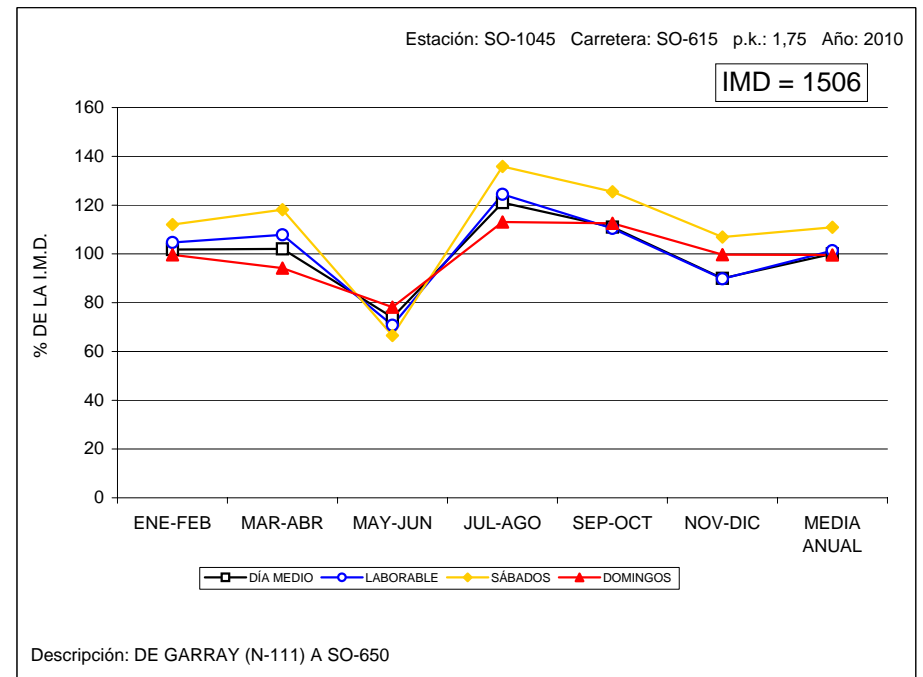



VARIACIÓN MENSUAL DEL TRÁFICO

Estación: SO-1075

Carretera: CL-116

	MESES						MEDIA ANUAL
	ENE-FEB	MAR-ABR	MAY-JUN	JUL-AGO	SEP-OCT	NOV-DIC	
DÍA MEDIO	958	1.485	1.891	2.290	2.928	1.478	1.838
%	52,1	80,8	102,9	124,6	159,3	80,4	100,0
DÍAS LABORABLES	1.007	1.596	1.900	2.329	3.064	1.619	1.919
%	54,8	86,8	103,4	126,7	166,7	88,1	104,4
SÁBADOS	1.344	2.011	2.332	2.869	3.557	1.848	2.327
%	73,1	109,4	126,9	156,1	193,5	100,5	126,6
DOMINGOS	632	944	1.583	2.096	2.239	1.018	1.418
%	34,4	51,4	86,1	114,0	121,8	55,4	77,1
COEFICIENTE "L"	1,906	1,202	1,010	0,824	0,626	1,185	1,000

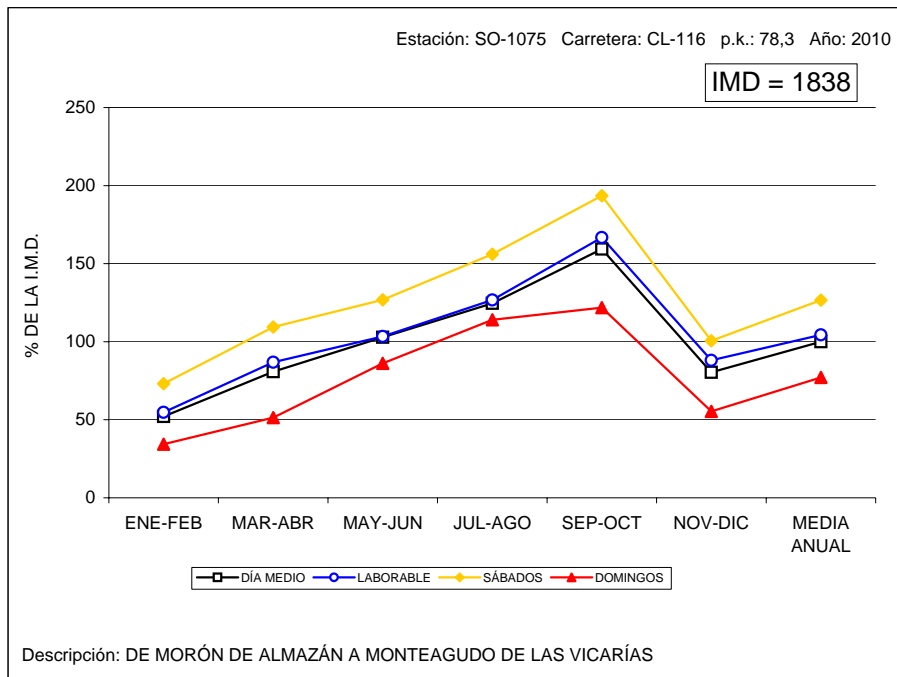

VARIACIÓN MENSUAL DEL TRÁFICO

Estación: SO-1085

Carretera: CL-116

	MESES						MEDIA ANUAL
	ENE-FEB	MAR-ABR	MAY-JUN	JUL-AGO	SEP-OCT	NOV-DIC	
DÍA MEDIO	1.101	2.456	1.615	2.032	1.935	1.606	1.791
%	61,5	137,1	90,2	113,5	108,0	89,7	100,0
DÍAS LABORABLES	1.013	2.749	1.758	2.088	1.989	1.734	1.888
%	56,6	153,5	98,2	116,6	111,1	96,8	105,4
SÁBADOS	691	3.078	2.129	2.558	2.385	2.055	2.150
%	38,6	171,9	118,9	142,8	133,2	114,7	120,0
DOMINGOS	1.242	1.521	1.108	1.722	1.591	1.209	1.399
%	69,3	84,9	61,9	96,1	88,8	67,5	78,1
COEFICIENTE "L"	1,864	0,687	1,074	0,904	0,949	1,089	1,000

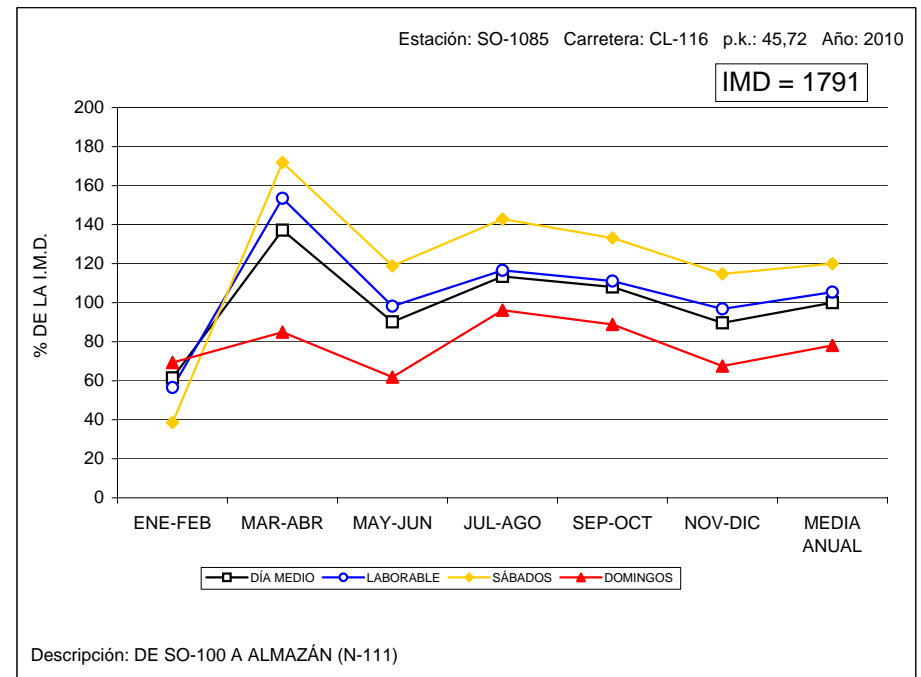



VARIACIÓN MENSUAL DEL TRÁFICO

Estación: SO-1095

Carretera: CL-116

	MESES						MEDIA ANUAL
	ENE-FEB	MAR-ABR	MAY-JUN	JUL-AGO	SEP-OCT	NOV-DIC	
DÍA MEDIO	1.434	1.410	1.622	2.052	1.841	1.602	1.660
%	86,4	84,9	97,7	123,6	110,9	96,5	100,0
DÍAS LABORABLES	1.577	1.506	1.752	2.127	1.946	1.710	1.769
%	95,0	90,7	105,5	128,1	117,2	103,0	106,6
SÁBADOS	1.810	1.969	2.184	2.482	2.254	1.974	2.112
%	109,0	118,6	131,6	149,5	135,8	118,9	127,2
DOMINGOS	932	929	1.124	1.856	1.391	1.287	1.253
%	56,1	56,0	67,7	111,8	83,8	77,5	75,5
COEFICIENTE "L"	1,122	1,175	1,010	0,832	0,909	1,035	1,000

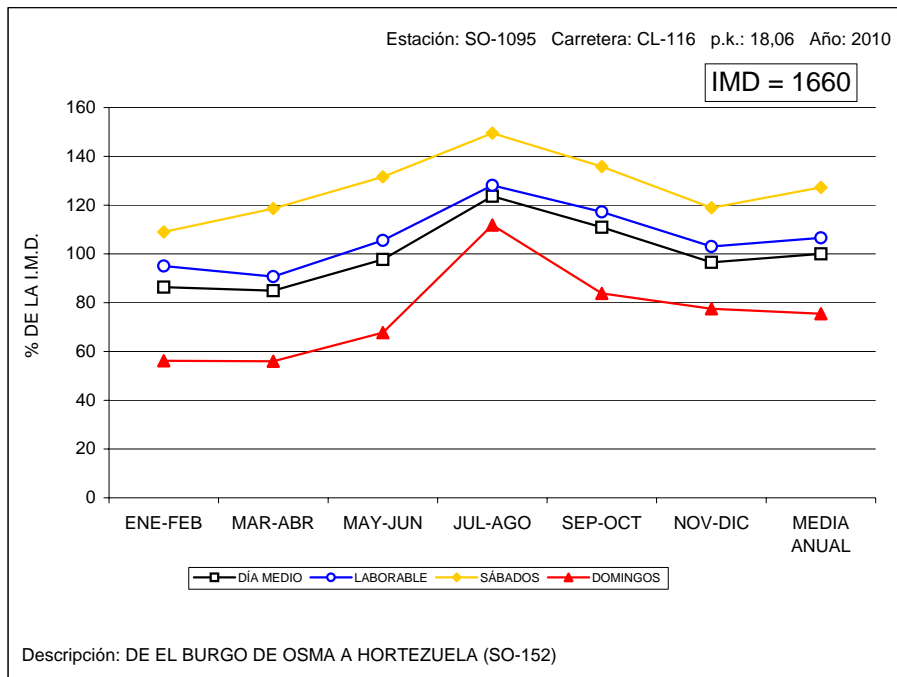

VARIACIÓN MENSUAL DEL TRÁFICO

Estación: SO-1100

Carretera: SO-100

	MESES						MEDIA ANUAL
	ENE-FEB	MAR-ABR	MAY-JUN	JUL-AGO	SEP-OCT	NOV-DIC	
DÍA MEDIO	1.613	1.804	1.846	2.146	1.927	1.717	1.842
%	87,6	97,9	100,2	116,5	104,6	93,2	100,0
DÍAS LABORABLES	1.648	1.886	1.920	2.146	2.003	1.802	1.901
%	89,5	102,4	104,2	116,5	108,7	97,8	103,2
SÁBADOS	1.832	1.802	2.103	2.138	2.180	1.942	1.999
%	99,5	97,8	114,2	116,1	118,3	105,4	108,5
DOMINGOS	1.626	1.679	1.916	2.267	1.872	1.685	1.841
%	88,3	91,2	104,0	123,1	101,6	91,5	99,9
COEFICIENTE "L"	1,154	1,008	0,990	0,886	0,949	1,055	1,000

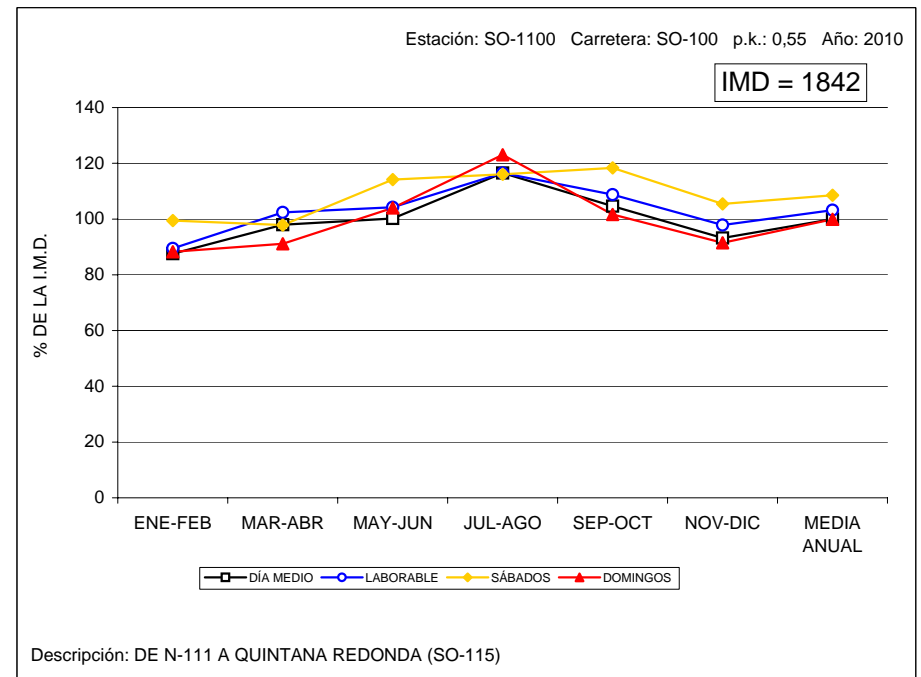



VARIACIÓN MENSUAL DEL TRÁFICO

Estación: SO-1215

Carretera: SO-820

	MESES						MEDIA ANUAL
	ENE-FEB	MAR-ABR	MAY-JUN	JUL-AGO	SEP-OCT	NOV-DIC	
DÍA MEDIO	522	720	715	1.329	705	784	796
%	65,6	90,5	89,8	167,0	88,6	98,5	100,0
DÍAS LABORABLES	516	692	689	1.329	693	776	782
%	64,8	86,9	86,6	167,0	87,1	97,5	98,2
SÁBADOS	502	778	815	1.380	819	758	842
%	63,1	97,7	102,4	173,4	102,9	95,2	105,8
DOMINGOS	526	761	764	1.340	797	788	830
%	66,1	95,6	96,0	168,3	100,1	99,0	104,3
COEFICIENTE "L"	1,516	1,130	1,135	0,588	1,128	1,008	1,000

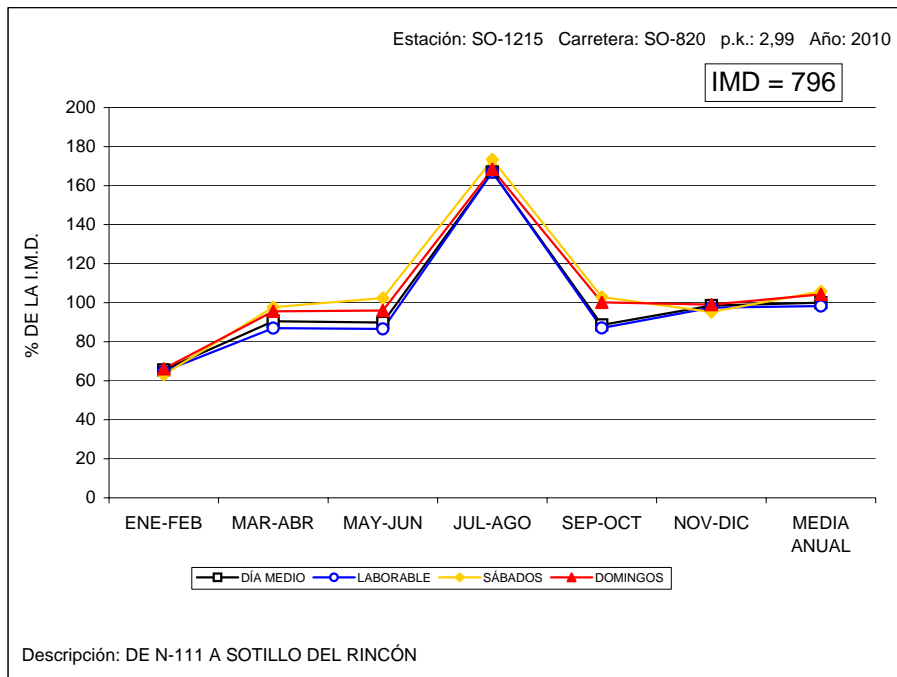

VARIACIÓN MENSUAL DEL TRÁFICO

Estación: SO-1240

Carretera: CL-117

	MESES						MEDIA ANUAL
	ENE-FEB	MAR-ABR	MAY-JUN	JUL-AGO	SEP-OCT	NOV-DIC	
DÍA MEDIO	1.028	1.334	1.198	1.832	1.332	1.269	1.331
%	77,2	100,2	90,0	137,6	100,1	95,3	100,0
DÍAS LABORABLES	1.047	1.276	1.196	1.666	1.260	1.200	1.274
%	78,7	95,9	89,9	125,2	94,7	90,2	95,7
SÁBADOS	1.242	1.686	1.401	2.003	1.472	1.442	1.541
%	93,3	126,7	105,3	150,5	110,6	108,3	115,8
DOMINGOS	959	1.635	1.221	2.538	1.511	1.601	1.578
%	72,1	122,8	91,7	190,7	113,5	120,3	118,6
COEFICIENTE "L"	1,217	0,998	1,065	0,765	1,011	1,062	1,000

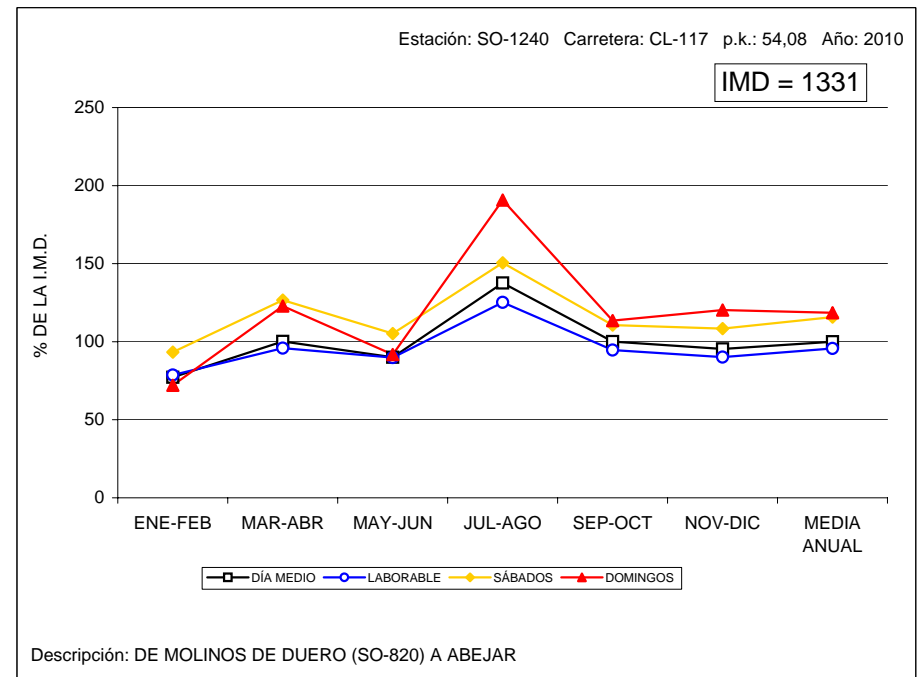



VARIACIÓN MENSUAL DEL TRÁFICO

Estación: SO-1265

Carretera: SO-920

	M E S E S						MEDIA ANUAL
	ENE-FEB	MAR-ABR	MAY-JUN	JUL-AGO	SEP-OCT	NOV-DIC	
DÍA MEDIO	557	1.715	1.344	1.429	1.972	1.106	1.354
%	41,1	126,7	99,3	105,5	145,6	81,7	100,0
DÍAS LABORABLES	546	1.806	1.210	1.348	2.047	1.053	1.335
%	40,3	133,4	89,4	99,6	151,2	77,8	98,6
SÁBADOS	620	1.854	1.383	1.460	2.143	1.210	1.445
%	45,8	136,9	102,1	107,8	158,3	89,4	106,7
DOMINGOS	543	1.535	1.854	1.618	1.794	1.389	1.456
%	40,1	113,4	136,9	119,5	132,5	102,6	107,5
COEFICIENTE "L"	2,445	0,739	1,103	0,990	0,652	1,268	1,000

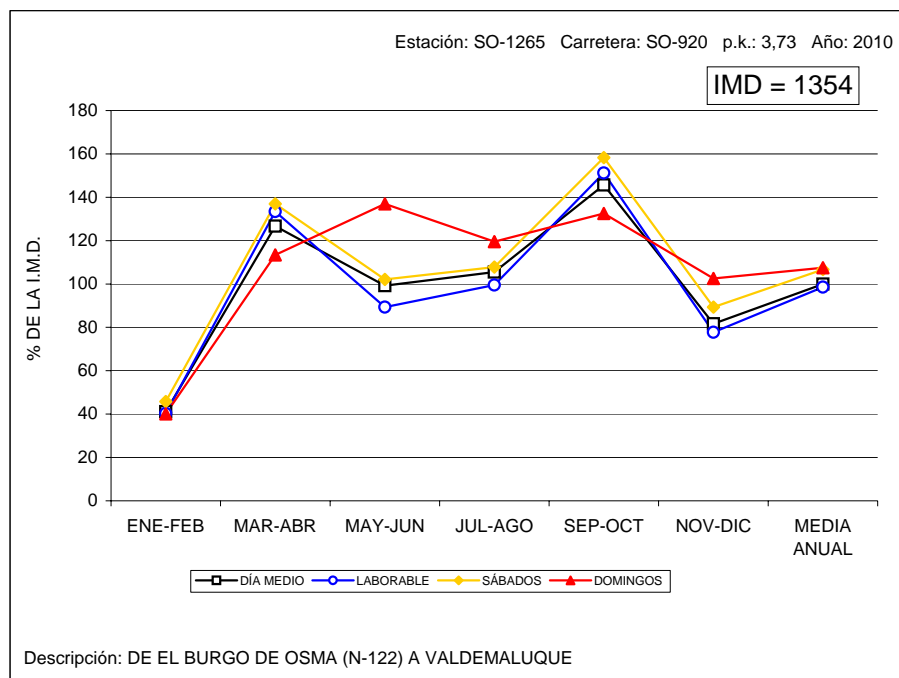



VARIACIÓN MENSUAL DEL TRÁFICO

Estación: VA-0030

Carretera: CL-602

	MESES												MEDIA ANUAL
	ENE	FEB	MAR	ABR	MAY	JUN	JUL	AGO	SEP	OCT	NOV	DIC	
DÍA MEDIO	2.477	2.720	2.779	2.848	2.813	2.820	2.962	2.974	2.886	3.155	2.854	2.756	2.839
%	87,2	95,8	97,9	100,3	99,1	99,3	104,3	104,8	101,7	111,1	100,5	97,1	100,0
DÍAS LABORABLES	2.687	2.903	2.983	3.017	2.986	2.977	3.114	3.048	3.041	3.289	3.070	2.928	3.005
%	94,6	102,3	105,1	106,3	105,2	104,9	109,7	107,4	107,1	115,9	108,1	103,1	105,8
SÁBADOS	2.583	3.054	2.917	2.904	3.188	3.224	3.416	3.182	3.172	3.734	3.180	2.819	3.112
%	91,0	107,6	102,7	102,3	112,3	113,6	120,3	112,1	111,7	131,5	112,0	99,3	109,6
DOMINGOS	2.074	2.243	2.251	2.364	2.390	2.328	2.626	2.520	2.355	2.803	2.503	2.337	2.405
%	73,1	79,0	79,3	83,3	84,2	82,0	92,5	88,8	83,0	98,7	88,2	82,3	84,7
COEFICIENTE "L"	1,118	1,035	1,007	0,996	1,006	1,009	0,965	0,986	0,988	0,914	0,979	1,026	1,000

VARIACIÓN MENSUAL DEL TRÁFICO

Estación: VA-0080

Carretera: CL-610

	MESES												MEDIA ANUAL
	ENE	FEB	MAR	ABR	MAY	JUN	JUL	AGO	SEP	OCT	NOV	DIC	
DÍA MEDIO	7.102	7.566	8.001	7.716	8.433	8.557	9.086	8.514	7.879	7.567	7.527	6.671	7.887
%	90,0	95,9	101,4	97,8	106,9	108,5	115,2	107,9	99,9	95,9	95,4	84,6	100,0
DÍAS LABORABLES	7.769	8.441	8.779	8.239	9.158	8.939	9.469	8.886	8.396	8.387	8.177	7.213	8.485
%	98,5	107,0	111,3	104,5	116,1	113,3	120,1	112,7	106,5	106,3	103,7	91,5	107,6
SÁBADOS	7.582	8.835	7.991	7.188	9.702	9.062	9.509	8.982	8.725	8.959	8.507	7.448	8.502
%	96,1	112,0	101,3	91,1	123,0	114,9	120,6	113,9	110,6	113,6	107,9	94,4	107,8
DOMINGOS	5.945	5.722	6.159	6.478	7.041	7.766	8.285	7.646	6.672	6.362	6.207	5.392	6.660
%	75,4	72,5	78,1	82,1	89,3	98,5	105,0	96,9	84,6	80,7	78,7	68,4	84,4
COEFICIENTE "L"	1,092	1,005	0,967	1,030	0,927	0,949	0,896	0,955	1,011	1,012	1,038	1,176	1,000

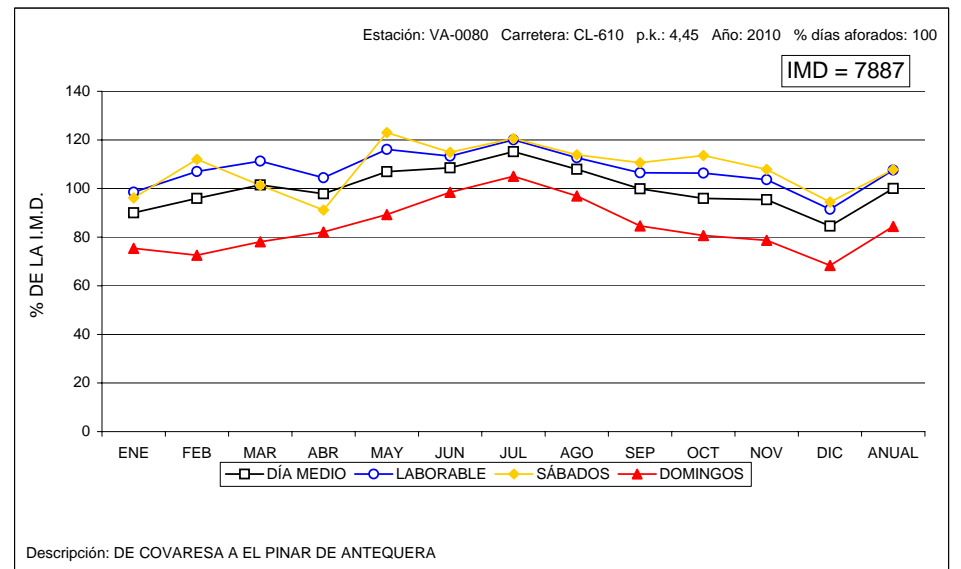
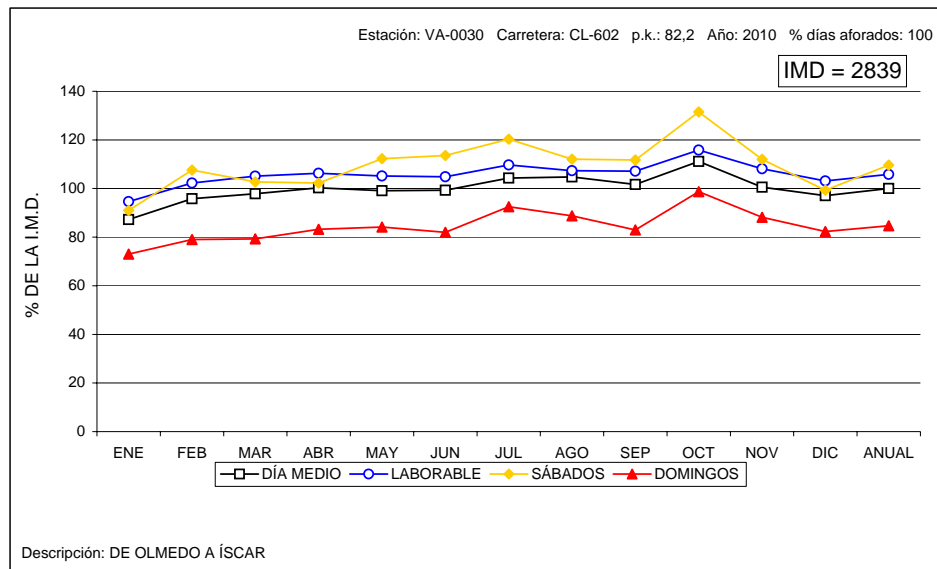



VARIACIÓN MENSUAL DEL TRÁFICO

Estación: VA-0600

Carretera: A-601

	MESES												MEDIA ANUAL
	ENE	FEB	MAR	ABR	MAY	JUN	JUL	AGO	SEP	OCT	NOV	DIC	
DÍA MEDIO	10.841	11.948	12.523	12.476	13.035	13.582	13.266	12.691	13.620	13.357	13.385	12.297	12.751
%	85,0	93,7	98,2	97,8	102,2	106,5	104,0	99,5	106,8	104,8	105,0	96,4	100,0
DÍAS LABORABLES	11.742	13.002	13.193	13.235	13.890	14.403	14.371	13.579	14.298	14.585	14.310	13.246	13.660
%	92,1	102,0	103,5	103,8	108,9	113,0	112,7	106,5	112,1	114,4	112,2	103,9	107,1
SÁBADOS	11.668	14.402	14.079	12.887	15.203	15.885	15.896	14.791	16.211	16.651	16.079	13.500	14.709
%	91,5	112,9	110,4	101,1	119,2	124,6	124,7	116,0	127,1	130,6	126,1	105,9	115,4
DOMINGOS	9.688	9.755	11.640	10.469	11.349	11.530	10.777	10.301	11.282	11.411	11.477	9.881	10.797
%	76,0	76,5	91,3	82,1	89,0	90,4	84,5	80,8	88,5	89,5	90,0	77,5	84,7
COEFICIENTE "L"	1,163	1,051	1,035	1,032	0,983	0,948	0,951	1,006	0,955	0,937	0,955	1,031	1,000

VARIACIÓN MENSUAL DEL TRÁFICO

Estación: VA-0605

Carretera: A-601

	MESES												MEDIA ANUAL
	ENE	FEB	MAR	ABR	MAY	JUN	JUL	AGO	SEP	OCT	NOV	DIC	
DÍA MEDIO	8.750	9.708	10.247	10.228	10.601	11.121	10.853	10.385	11.436	11.044	11.007	10.123	10.460
%	83,7	92,8	98,0	97,8	101,3	106,3	103,8	99,3	109,3	105,6	105,2	96,8	100,0
DÍAS LABORABLES	9.436	10.546	10.941	10.837	11.385	11.744	11.710	11.013	11.868	11.993	11.720	10.883	11.178
%	90,2	100,8	104,6	103,6	108,8	112,3	112,0	105,3	113,5	114,7	112,0	104,0	106,9
SÁBADOS	9.425	11.872	11.015	10.795	12.734	13.132	13.162	12.151	13.771	13.910	13.376	11.096	12.154
%	90,1	113,5	105,3	103,2	121,7	125,5	125,8	116,2	131,7	133,0	127,9	106,1	116,2
DOMINGOS	7.833	7.831	8.434	8.359	8.781	9.285	8.739	8.341	9.568	9.440	9.399	8.048	8.674
%	74,9	74,9	80,6	79,9	83,9	88,8	83,5	79,7	91,5	90,2	89,9	76,9	82,9
COEFICIENTE "L"	1,185	1,060	1,022	1,031	0,982	0,952	0,955	1,015	0,942	0,932	0,954	1,027	1,000

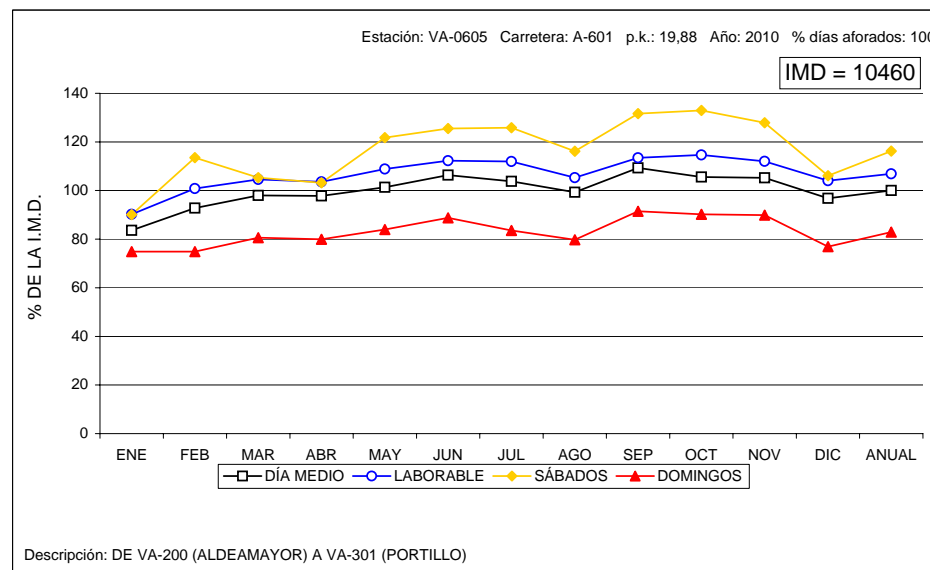
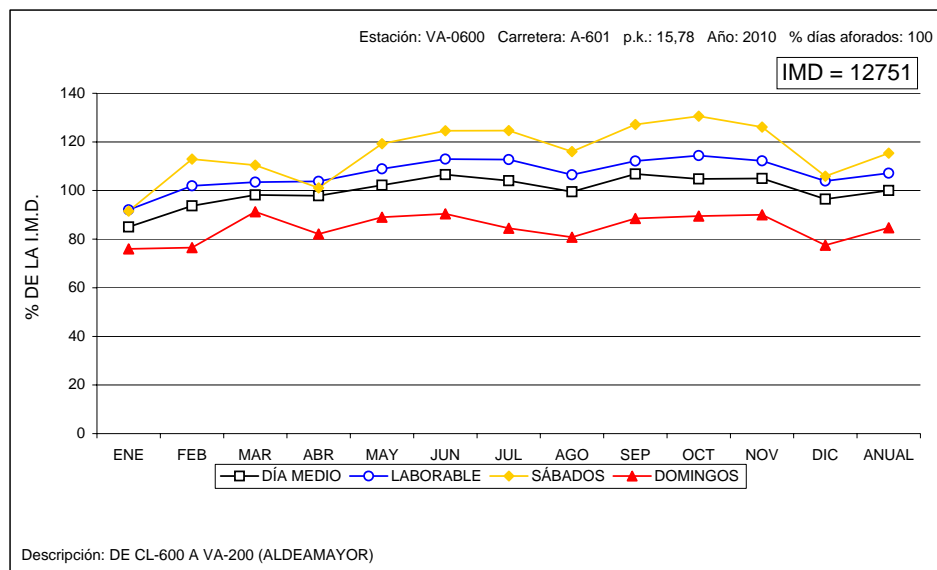



VARIACIÓN MENSUAL DEL TRÁFICO

Estación: VA-0610

Carretera: A-601

	M E S E S												MEDIA ANUAL
	ENE	FEB	MAR	ABR	MAY	JUN	JUL	AGO	SEP	OCT	NOV	DIC	
DÍA MEDIO	4.920	5.992	6.401	6.682	6.782	6.924	7.003	6.938	7.437	7.271	7.018	6.537	6.659
%	73,9	90,0	96,1	100,3	101,8	104,0	105,2	104,2	111,7	109,2	105,4	98,2	100,0
DÍAS LABORABLES	5.117	6.318	6.631	6.853	6.995	7.096	7.302	7.076	7.363	7.622	7.291	6.868	6.885
%	76,8	94,9	99,6	102,9	105,0	106,6	109,7	106,3	110,6	114,5	109,5	103,1	103,4
SÁBADOS	5.302	7.428	7.048	7.431	8.126	8.315	8.517	8.070	8.897	9.246	8.563	7.296	7.826
%	79,6	111,5	105,8	111,6	122,0	124,9	127,9	121,2	133,6	138,8	128,6	109,6	117,5
DOMINGOS	4.692	5.144	5.652	5.853	5.910	6.126	5.979	5.941	6.645	6.633	6.287	5.479	5.857
%	70,5	77,2	84,9	87,9	88,8	92,0	89,8	89,2	99,8	99,6	94,4	82,3	88,0
COEFICIENTE "L"	1,346	1,090	1,038	1,005	0,984	0,970	0,943	0,973	0,935	0,903	0,944	1,002	1,000

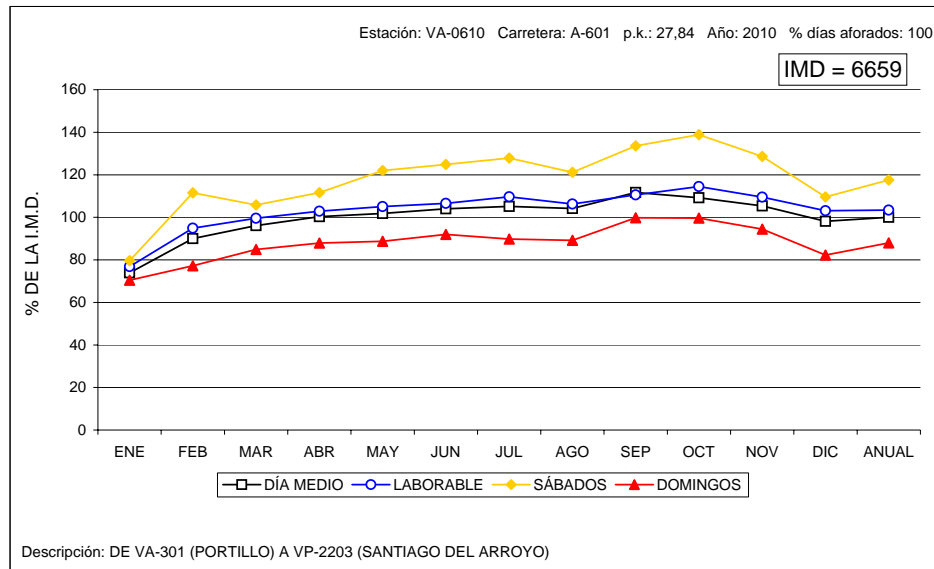



VARIACIÓN MENSUAL DEL TRÁFICO

Estación: VA-1050

Carretera: CL-602

	MESES						MEDIA ANUAL
	ENE-FEB	MAR-ABR	MAY-JUN	JUL-AGO	SEP-OCT	NOV-DIC	
DÍA MEDIO	775	841	885	885	756	879	836
%	92,7	100,6	105,9	105,9	90,4	105,1	100,0
DÍAS LABORABLES	859	932	911	911	810	1.000	903
%	102,8	111,5	109,0	109,0	96,9	119,6	108,0
SÁBADOS	914	976	978	978	862	1.024	956
%	109,3	116,7	117,0	117,0	103,1	122,5	114,4
DOMINGOS	622	656	737	737	688	694	689
%	74,4	78,5	88,2	88,2	82,3	83,0	82,4
COEFICIENTE "L"	1,051	0,969	0,991	0,991	1,115	0,903	1,000

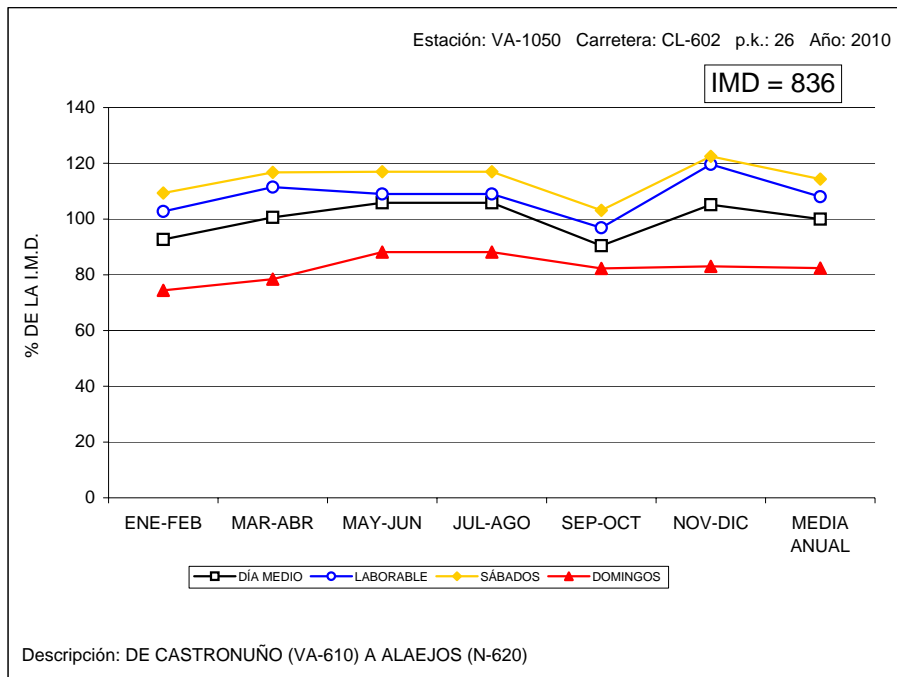

VARIACIÓN MENSUAL DEL TRÁFICO

Estación: VA-1060

Carretera: VA-705

	MESES						MEDIA ANUAL
	ENE-FEB	MAR-ABR	MAY-JUN	JUL-AGO	SEP-OCT	NOV-DIC	
DÍA MEDIO	759	697	850	932	848	856	823
%	92,2	84,7	103,3	113,2	103,0	104,0	100,0
DÍAS LABORABLES	842	761	840	983	904	894	871
%	102,3	92,5	102,1	119,4	109,8	108,6	105,8
SÁBADOS	857	851	977	1.153	1.029	927	966
%	104,1	103,4	118,7	140,1	125,0	112,6	117,4
DOMINGOS	621	580	1.002	943	845	863	809
%	75,5	70,5	121,7	114,6	102,7	104,9	98,3
COEFICIENTE "L"	1,034	1,145	1,037	0,886	0,963	0,974	1,000

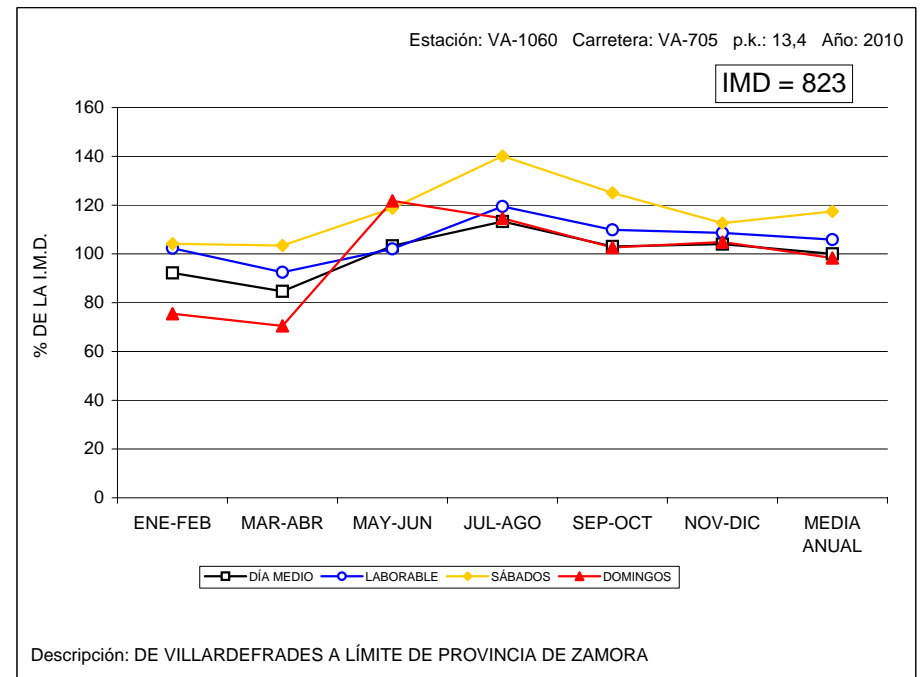



VARIACIÓN MENSUAL DEL TRÁFICO

Estación: VA-1085

Carretera: CL-610

	MESES						MEDIA ANUAL
	ENE-FEB	MAR-ABR	MAY-JUN	JUL-AGO	SEP-OCT	NOV-DIC	
DÍA MEDIO	2.494	3.076	2.938	3.240	2.813	2.548	2.851
%	87,5	107,9	103,1	113,6	98,7	89,4	100,0
DÍAS LABORABLES	2.732	3.038	3.136	3.110	2.933	2.755	2.951
%	95,8	106,6	110,0	109,1	102,9	96,6	103,5
SÁBADOS	3.012	3.244	3.340	3.456	3.527	2.937	3.253
%	105,6	113,8	117,2	121,2	123,7	103,0	114,1
DOMINGOS	1.997	3.765	2.374	3.388	2.337	1.901	2.627
%	70,0	132,1	83,3	118,8	82,0	66,7	92,1
COEFICIENTE "L"	1,080	0,971	0,941	0,949	1,006	1,071	1,000

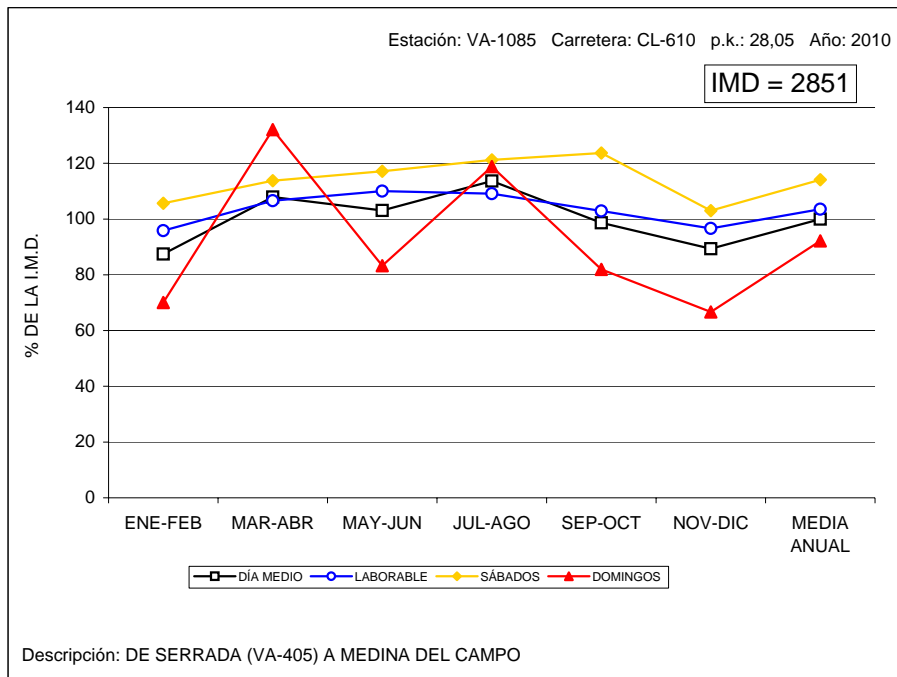

VARIACIÓN MENSUAL DEL TRÁFICO

Estación: VA-1130

Carretera: VA-905

	MESES						MEDIA ANUAL
	ENE-FEB	MAR-ABR	MAY-JUN	JUL-AGO	SEP-OCT	NOV-DIC	
DÍA MEDIO	798	796	907	949	976	1.057	914
%	87,3	87,1	99,2	103,8	106,8	115,6	100,0
DÍAS LABORABLES	861	836	902	995	1.020	1.195	968
%	94,2	91,5	98,7	108,9	111,6	130,7	105,9
SÁBADOS	909	866	1.014	1.149	1.129	1.245	1.052
%	99,5	94,7	110,9	125,7	123,5	136,2	115,1
DOMINGOS	682	715	1.006	870	861	703	806
%	74,6	78,2	110,1	95,2	94,2	76,9	88,2
COEFICIENTE "L"	1,124	1,158	1,073	0,973	0,949	0,810	1,000

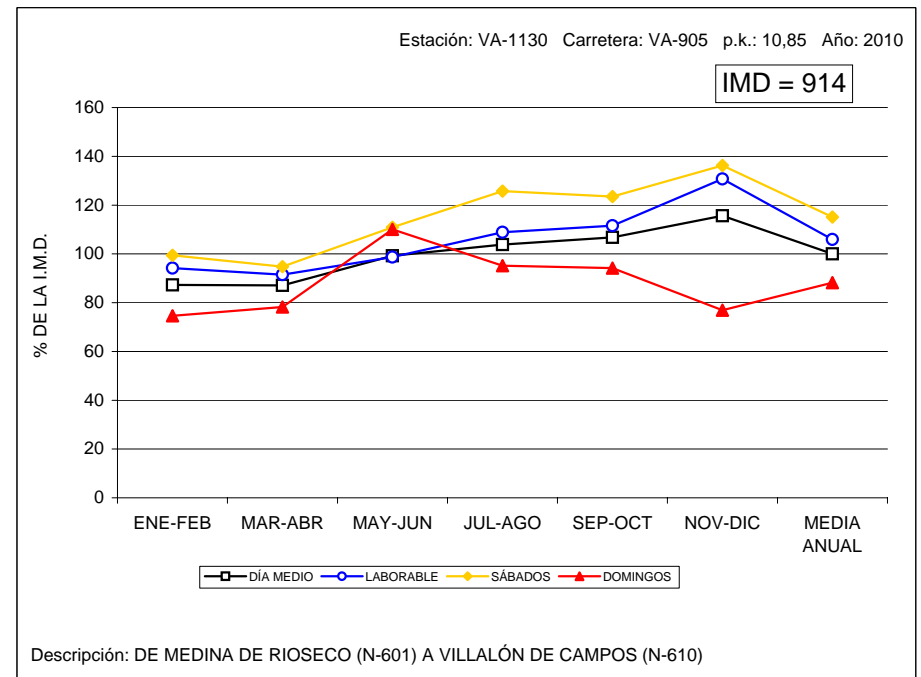



VARIACIÓN MENSUAL DEL TRÁFICO

Estación: VA-1165

Carretera: VA-140

	MESES						MEDIA ANUAL
	ENE-FEB	MAR-ABR	MAY-JUN	JUL-AGO	SEP-OCT	NOV-DIC	
DÍA MEDIO	4.226	4.669	4.870	4.972	4.301	4.314	4.559
%	92,7	102,4	106,8	109,1	94,3	94,6	100,0
DÍAS LABORABLES	4.449	4.861	5.080	5.278	4.533	4.441	4.773
%	97,6	106,6	111,4	115,8	99,4	97,4	104,7
SÁBADOS	4.786	5.121	5.499	5.402	5.112	4.757	5.113
%	105,0	112,3	120,6	118,5	112,1	104,3	112,2
DOMINGOS	4.075	4.423	4.831	4.535	4.117	4.267	4.375
%	89,4	97,0	106,0	99,5	90,3	93,6	96,0
COEFICIENTE "L"	1,073	0,982	0,940	0,904	1,053	1,075	1,000

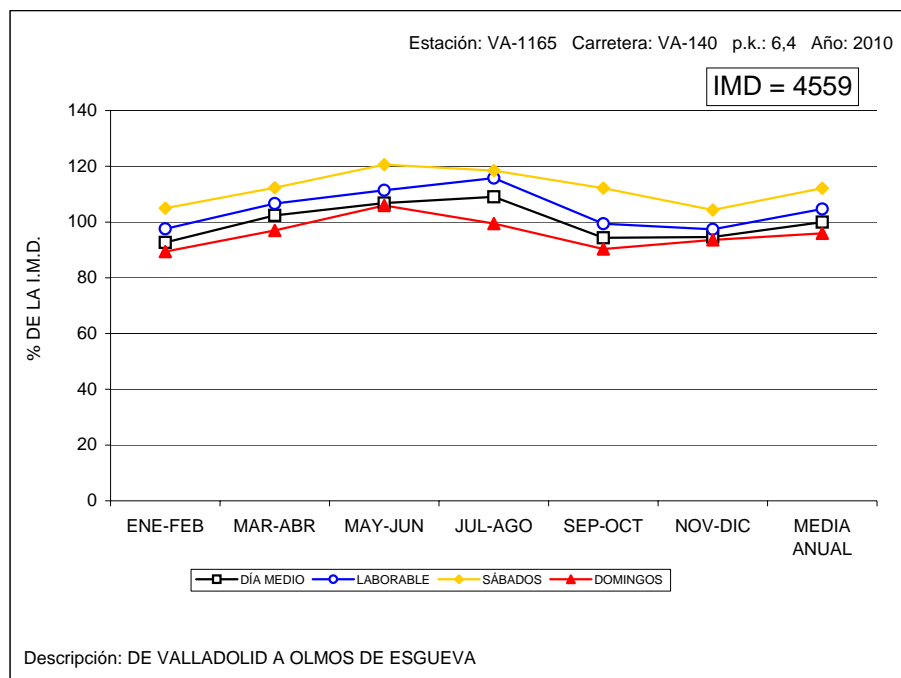

VARIACIÓN MENSUAL DEL TRÁFICO

Estación: VA-1230

Carretera: VA-113

	MESES						MEDIA ANUAL
	ENE-FEB	MAR-ABR	MAY-JUN	JUL-AGO	SEP-OCT	NOV-DIC	
DÍA MEDIO	3.976	4.239	4.311	4.268	3.719	4.118	4.105
%	96,9	103,3	105,0	104,0	90,6	100,3	100,0
DÍAS LABORABLES	4.437	4.688	4.802	4.766	4.047	4.545	4.547
%	108,1	114,2	117,0	116,1	98,6	110,7	110,8
SÁBADOS	4.659	4.738	4.923	4.909	4.283	4.689	4.700
%	113,5	115,4	119,9	119,6	104,3	114,2	114,5
DOMINGOS	3.140	3.480	3.225	3.393	3.085	3.418	3.290
%	76,5	84,8	78,6	82,7	75,2	83,3	80,1
COEFICIENTE "L"	1,025	0,970	0,947	0,954	1,124	1,000	1,000

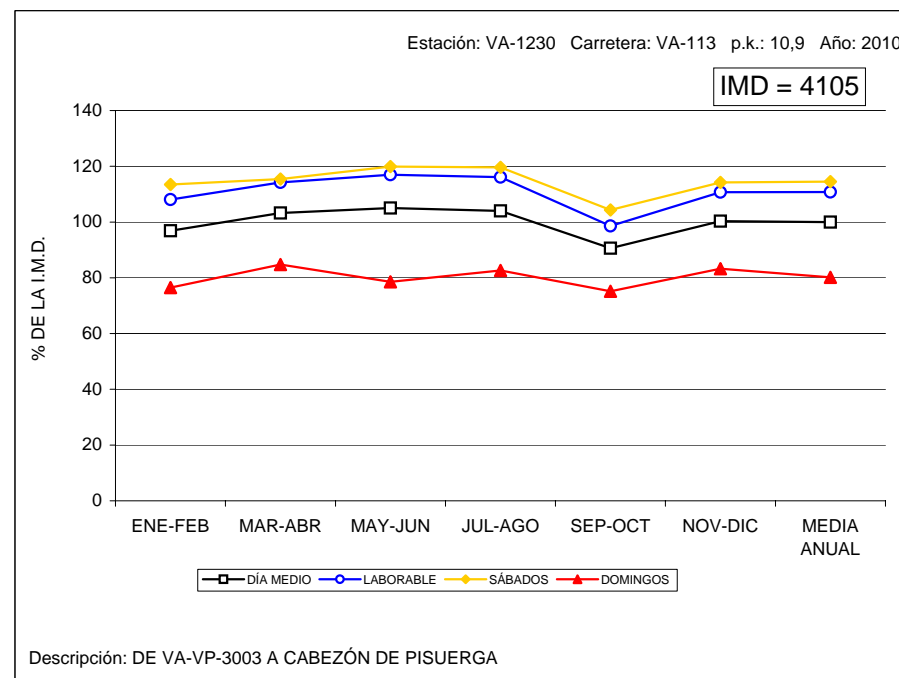



VARIACIÓN MENSUAL DEL TRÁFICO

Estación: VA-1285

Carretera: VA-223

	M E S E S						MEDIA ANUAL
	ENE-FEB	MAR-ABR	MAY-JUN	JUL-AGO	SEP-OCT	NOV-DIC	
DÍA MEDIO	1.667	1.742	1.885	2.168	2.176	1.780	1.902
%	87,6	91,6	99,1	114,0	114,4	93,6	100,0
DÍAS LABORABLES	1.815	1.874	2.016	2.281	2.213	1.945	2.024
%	95,4	98,5	106,0	119,9	116,4	102,3	106,4
SÁBADOS	1.875	1.385	2.115	2.291	2.344	2.092	2.017
%	98,6	72,8	111,2	120,5	123,2	110,0	106,0
DOMINGOS	1.400	1.466	1.698	1.923	2.348	1.543	1.730
%	73,6	77,1	89,3	101,1	123,4	81,1	91,0
COEFICIENTE "L"	1,115	1,080	1,004	0,887	0,915	1,041	1,000

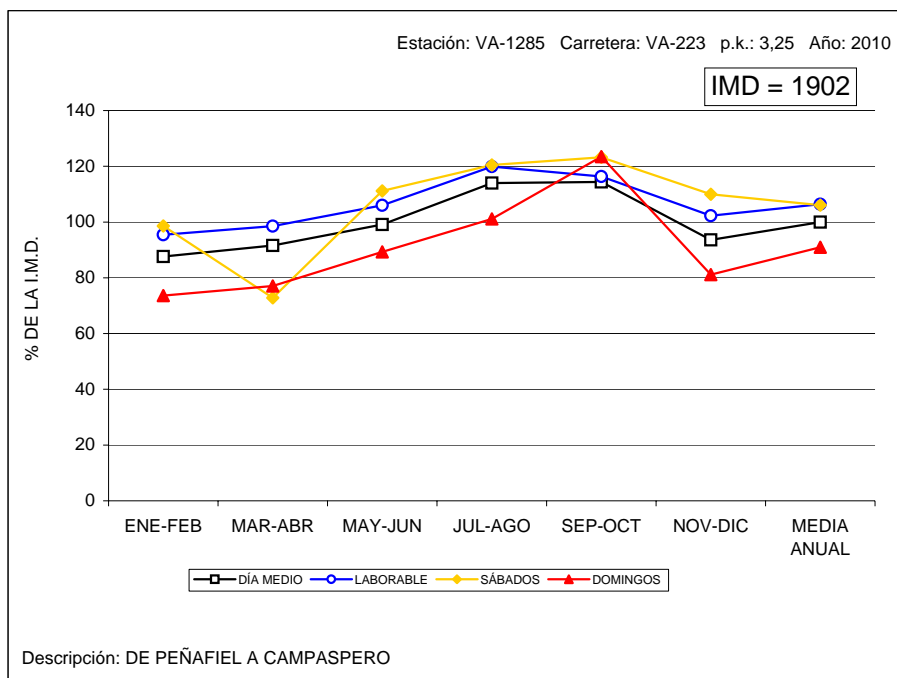



VARIACIÓN MENSUAL DEL TRÁFICO

Estación: ZA-1010

Carretera: CL-602

	MESES						MEDIA ANUAL
	ENE-FEB	MAR-ABR	MAY-JUN	JUL-AGO	SEP-OCT	NOV-DIC	
DÍA MEDIO	3.088	2.920	3.065	3.441	3.170	2.805	3.081
%	100,2	94,8	99,5	111,7	102,9	91,0	100,0
DÍAS LABORABLES	3.467	3.191	3.295	3.727	3.432	2.979	3.348
%	112,5	103,6	106,9	121,0	111,4	96,7	108,7
SÁBADOS	3.699	3.158	3.170	3.833	3.378	2.912	3.358
%	120,1	102,5	102,9	124,4	109,6	94,5	109,0
DOMINGOS	2.379	2.548	2.592	3.041	2.557	2.511	2.605
%	77,2	82,7	84,1	98,7	83,0	81,5	84,6
COEFICIENTE "L"	0,966	1,049	1,016	0,898	0,976	1,124	1,000

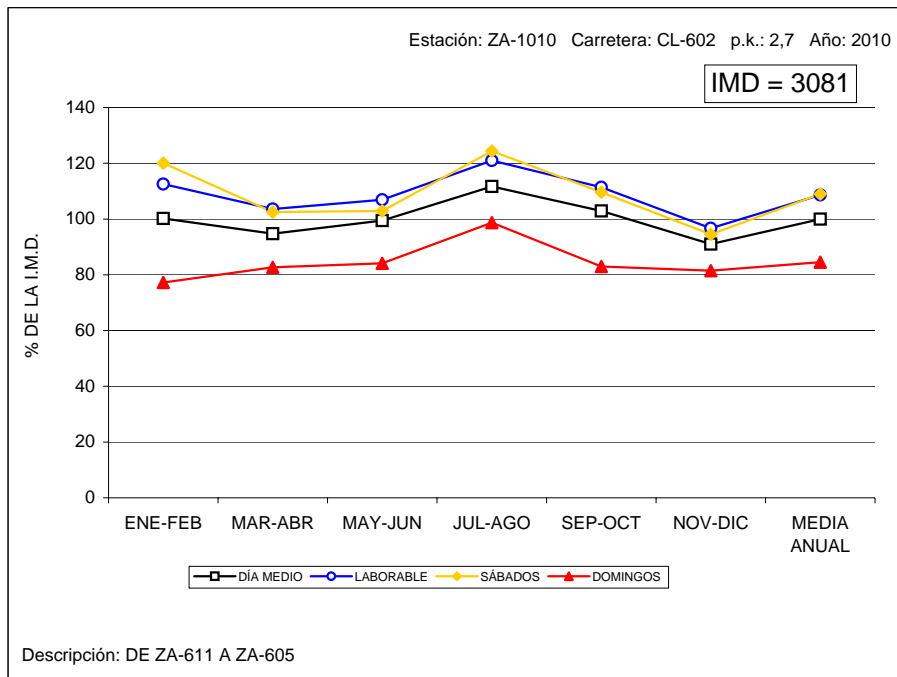

VARIACIÓN MENSUAL DEL TRÁFICO

Estación: ZA-1025

Carretera: ZA-605

	MESES						MEDIA ANUAL
	ENE-FEB	MAR-ABR	MAY-JUN	JUL-AGO	SEP-OCT	NOV-DIC	
DÍA MEDIO	1.085	1.024	1.206	1.142	1.187	1.157	1.134
%	95,7	90,3	106,3	100,7	104,7	102,0	100,0
DÍAS LABORABLES	1.180	1.147	1.332	1.283	1.293	1.219	1.242
%	104,1	101,1	117,5	113,1	114,0	107,5	109,5
SÁBADOS	1.272	1.284	1.502	1.365	1.413	922	1.293
%	112,2	113,2	132,5	120,4	124,6	81,3	114,0
DOMINGOS	1.010	735	908	856	968	744	870
%	89,1	64,8	80,1	75,5	85,4	65,6	76,7
COEFICIENTE "L"	1,053	1,083	0,932	0,968	0,961	1,019	1,000

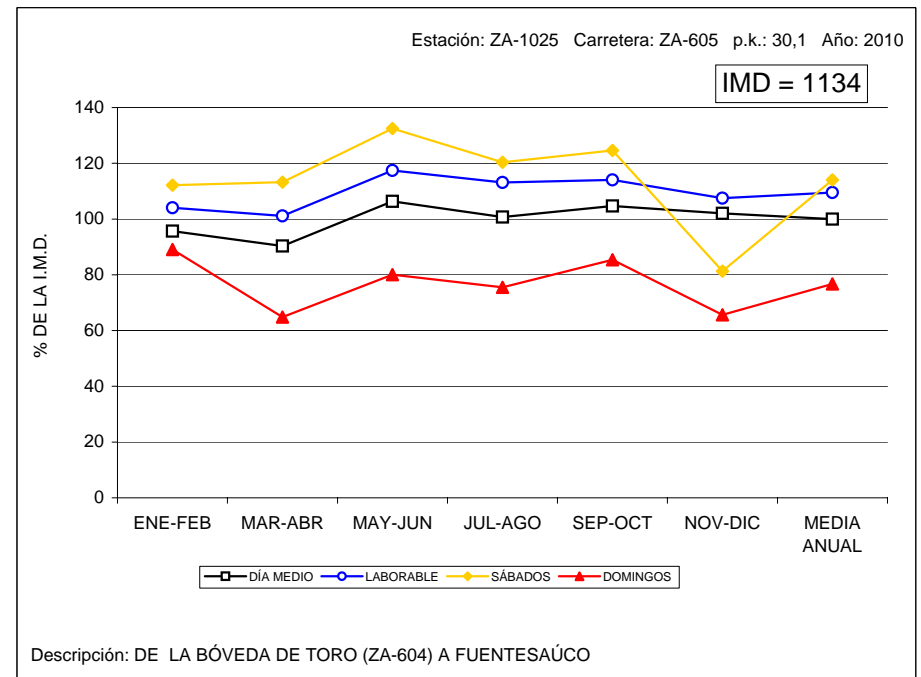



VARIACIÓN MENSUAL DEL TRÁFICO

Estación: ZA-1055

Carretera: CL-527

	MESES						MEDIA ANUAL
	ENE-FEB	MAR-ABR	MAY-JUN	JUL-AGO	SEP-OCT	NOV-DIC	
DÍA MEDIO	1.508	1.534	1.930	1.847	1.879	1.660	1.726
%	87,4	88,9	111,8	107,0	108,9	96,2	100,0
DÍAS LABORABLES	1.599	1.511	1.983	1.885	2.007	1.719	1.784
%	92,6	87,5	114,9	109,2	116,3	99,6	103,4
SÁBADOS	1.771	1.914	2.274	2.076	2.144	1.927	2.018
%	102,6	110,9	131,7	120,3	124,2	111,6	116,9
DOMINGOS	1.353	1.641	1.825	1.633	1.589	1.605	1.608
%	78,4	95,1	105,7	94,6	92,1	93,0	93,2
COEFICIENTE "L"	1,116	1,181	0,900	0,946	0,889	1,038	1,000

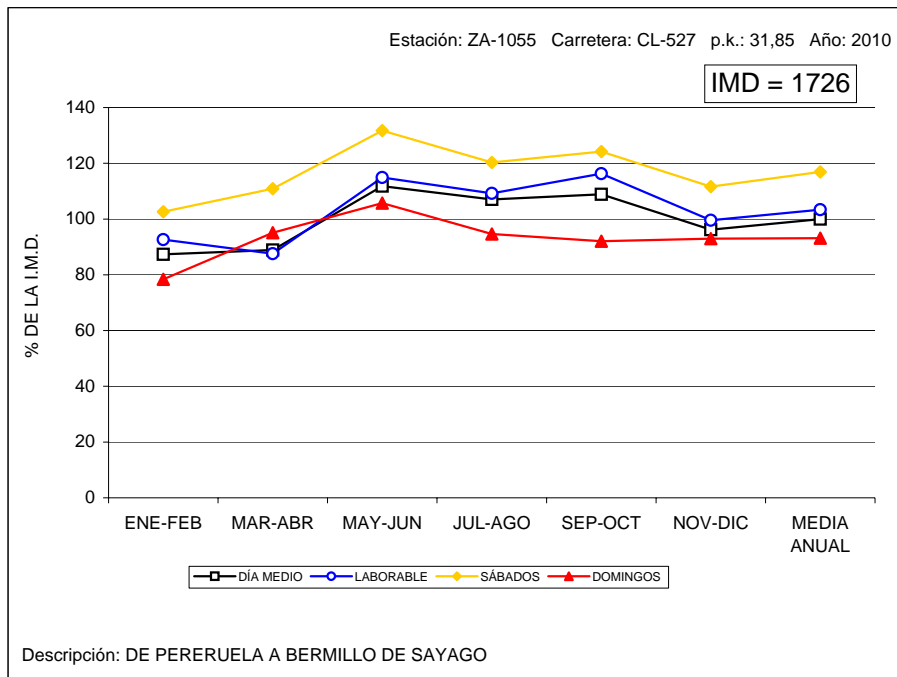

VARIACIÓN MENSUAL DEL TRÁFICO

Estación: ZA-1100

Carretera: CL-605

	MESES						MEDIA ANUAL
	ENE-FEB	MAR-ABR	MAY-JUN	JUL-AGO	SEP-OCT	NOV-DIC	
DÍA MEDIO	1.257	1.322	1.332	1.611	1.377	1.267	1.361
%	92,4	97,1	97,9	118,4	101,2	93,1	100,0
DÍAS LABORABLES	1.321	1.254	1.270	1.704	1.368	1.352	1.378
%	97,1	92,1	93,3	125,2	100,5	99,3	101,2
SÁBADOS	1.448	1.376	1.470	1.833	1.455	1.539	1.521
%	106,4	101,1	108,0	134,7	106,9	113,1	111,8
DOMINGOS	1.144	1.414	1.416	1.534	1.450	1.139	1.349
%	84,1	103,9	104,0	112,7	106,5	83,7	99,1
COEFICIENTE "L"	1,043	1,099	1,085	0,809	1,007	1,019	1,000

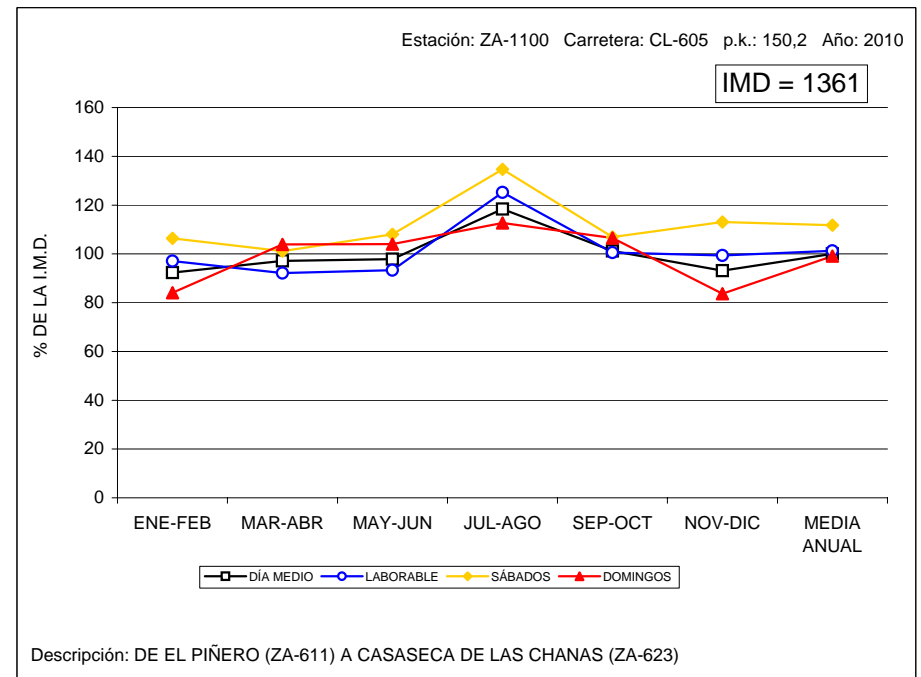



VARIACIÓN MENSUAL DEL TRÁFICO

Estación: ZA-1120

Carretera: CL-612

	MESES						MEDIA ANUAL
	ENE-FEB	MAR-ABR	MAY-JUN	JUL-AGO	SEP-OCT	NOV-DIC	
DÍA MEDIO	1.111	1.152	1.288	1.735	1.190	1.101	1.262
%	88,0	91,3	102,1	137,5	94,3	87,2	100,0
DÍAS LABORABLES	1.126	1.118	1.348	1.676	1.209	1.177	1.276
%	89,2	88,6	106,8	132,8	95,8	93,3	101,1
SÁBADOS	1.307	1.199	1.651	1.877	1.406	1.265	1.451
%	103,6	95,0	130,8	148,7	111,4	100,2	115,0
DOMINGOS	1.048	1.170	1.606	1.929	1.161	952	1.311
%	83,0	92,7	127,3	152,9	92,0	75,4	103,9
COEFICIENTE "L"	1,133	1,141	0,947	0,761	1,055	1,084	1,000

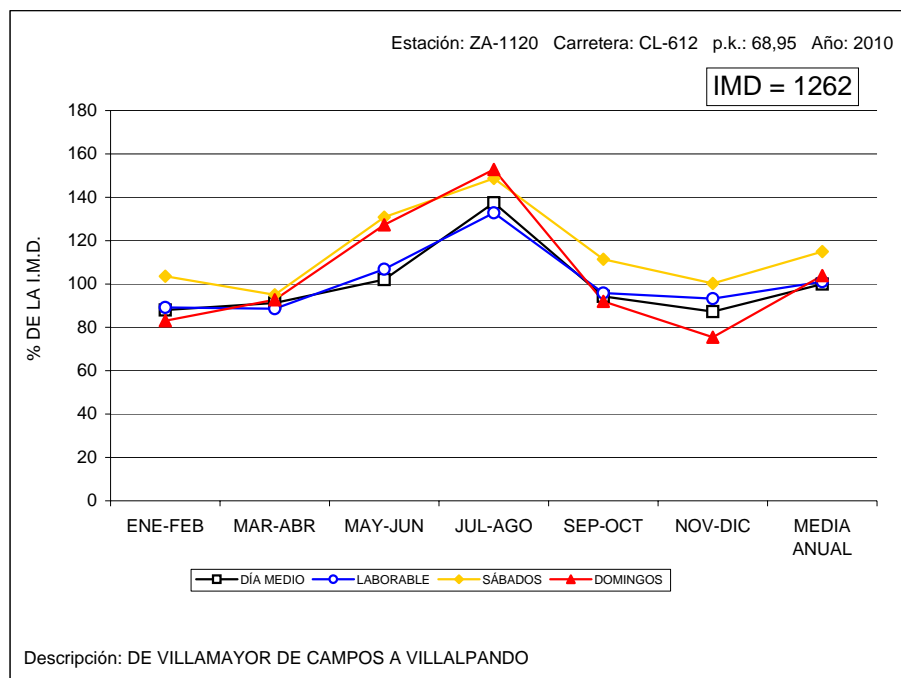

VARIACIÓN MENSUAL DEL TRÁFICO

Estación: ZA-1140

Carretera: CL-612

	MESES						MEDIA ANUAL
	ENE-FEB	MAR-ABR	MAY-JUN	JUL-AGO	SEP-OCT	NOV-DIC	
DÍA MEDIO	1.173	1.123	1.486	1.589	1.437	1.366	1.362
%	86,1	82,5	109,1	116,7	105,5	100,3	100,0
DÍAS LABORABLES	1.292	1.328	1.540	1.652	1.540	1.492	1.474
%	94,9	97,5	113,1	121,3	113,1	109,5	108,2
SÁBADOS	1.252	1.448	1.742	1.784	1.602	1.487	1.553
%	91,9	106,3	127,9	131,0	117,6	109,2	114,0
DOMINGOS	924	588	1.366	1.602	1.177	1.107	1.127
%	67,8	43,2	100,3	117,6	86,4	81,3	82,7
COEFICIENTE "L"	1,141	1,110	0,957	0,892	0,957	0,988	1,000

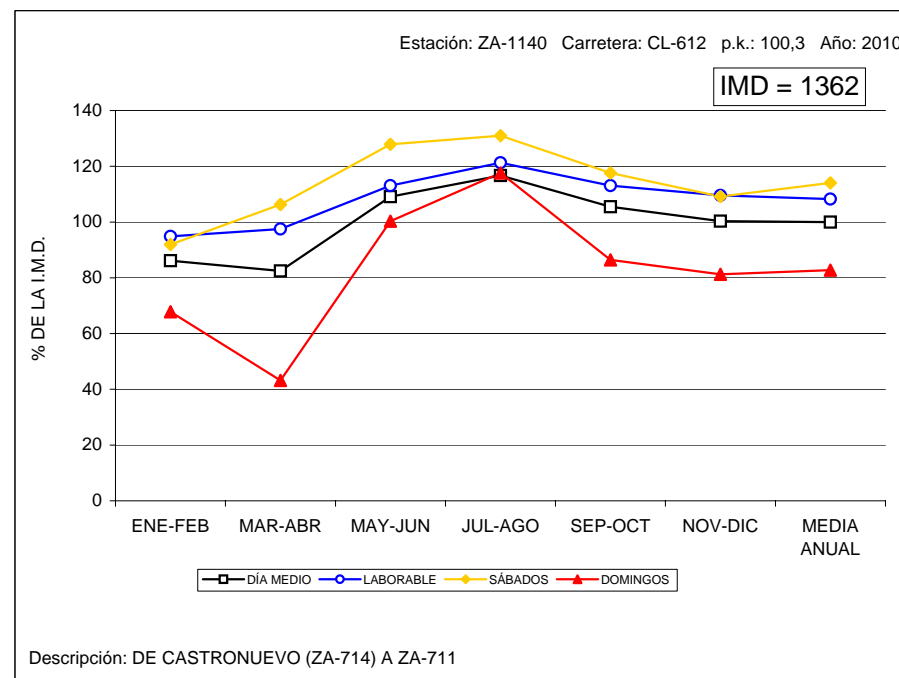



VARIACIÓN MENSUAL DEL TRÁFICO

Estación: ZA-1170

Carretera: ZA-104

	MESES						MEDIA ANUAL
	ENE-FEB	MAR-ABR	MAY-JUN	JUL-AGO	SEP-OCT	NOV-DIC	
DÍA MEDIO	2.058	2.542	3.103	5.212	2.575	1.992	2.914
%	70,6	87,2	106,5	178,9	88,4	68,4	100,0
DÍAS LABORABLES	2.120	2.630	3.020	5.638	2.693	2.018	3.020
%	72,8	90,3	103,6	193,5	92,4	69,3	103,6
SÁBADOS	2.116	2.618	3.540	5.532	2.803	2.196	3.134
%	72,6	89,8	121,5	189,8	96,2	75,4	107,5
DOMINGOS	2.113	2.378	3.535	5.563	2.338	2.215	3.024
%	72,5	81,6	121,3	190,9	80,2	76,0	103,8
COEFICIENTE "L"	1,425	1,148	1,000	0,536	1,121	1,497	1,000

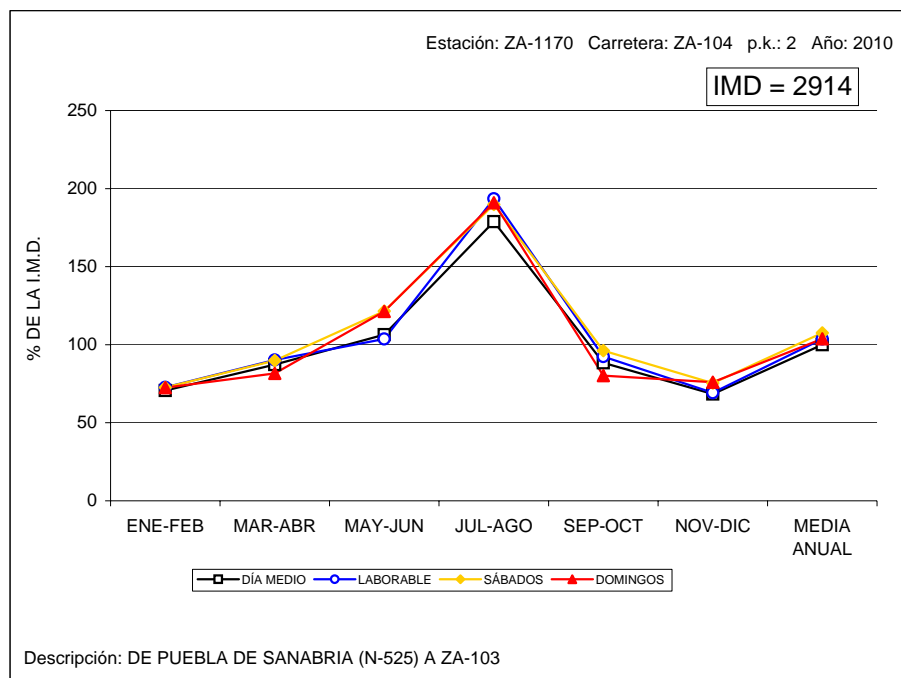

VARIACIÓN MENSUAL DEL TRÁFICO

Estación: ZA-1275

Carretera: ZA-324

	MESES						MEDIA ANUAL
	ENE-FEB	MAR-ABR	MAY-JUN	JUL-AGO	SEP-OCT	NOV-DIC	
DÍA MEDIO	513	589	666	657	799	677	650
%	78,9	90,6	102,5	101,1	122,9	104,2	100,0
DÍAS LABORABLES	461	516	598	635	727	592	589
%	70,9	79,4	92,0	97,7	111,8	91,1	90,6
SÁBADOS	498	581	643	650	810	664	642
%	76,6	89,4	98,9	100,0	124,6	102,2	98,8
DOMINGOS	794	979	1.160	828	1.189	1.190	1.024
%	122,2	150,6	178,5	127,4	182,9	183,1	157,5
COEFICIENTE "L"	1,278	1,141	0,985	0,928	0,810	0,995	1,000

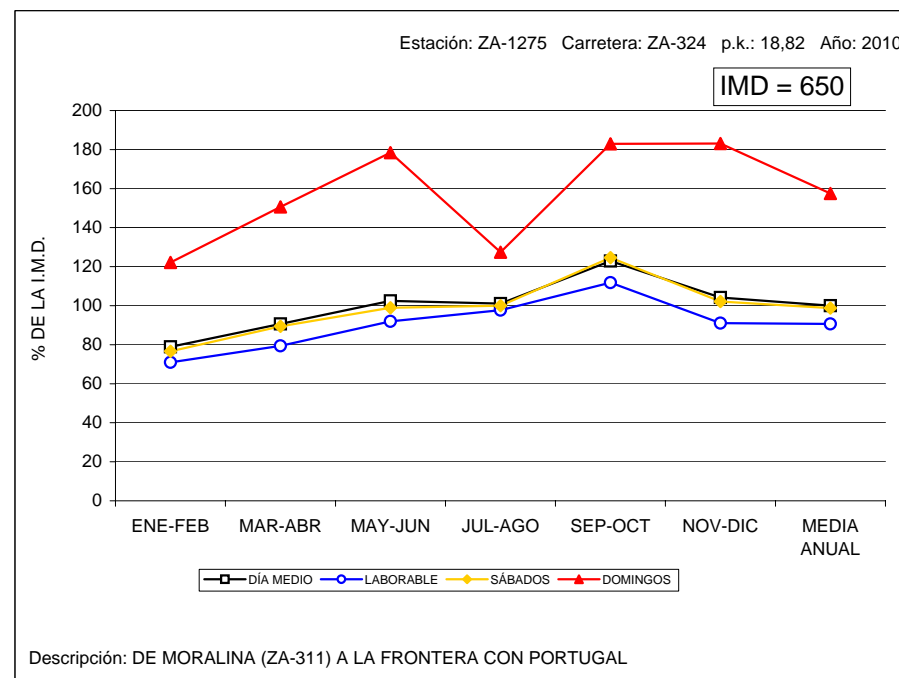



VARIACIÓN MENSUAL DEL TRÁFICO

Estación: ZA-1315

Carretera: ZA-610

	MESES						MEDIA ANUAL
	ENE-FEB	MAR-ABR	MAY-JUN	JUL-AGO	SEP-OCT	NOV-DIC	
DÍA MEDIO	3.952	4.053	4.356	3.612	4.121	4.131	4.037
%	97,9	100,4	107,9	89,5	102,1	102,3	100,0
DÍAS LABORABLES	4.171	4.209	4.580	3.560	4.437	4.402	4.226
%	103,3	104,3	113,5	88,2	109,9	109,0	104,7
SÁBADOS	4.459	2.923	4.970	4.218	4.534	4.767	4.312
%	110,5	72,4	123,1	104,5	112,3	118,1	106,8
DOMINGOS	3.807	3.979	4.179	4.081	3.544	3.820	3.902
%	94,3	98,6	103,5	101,1	87,8	94,6	96,7
COEFICIENTE "L"	1,013	1,004	0,923	1,187	0,952	0,960	1,000

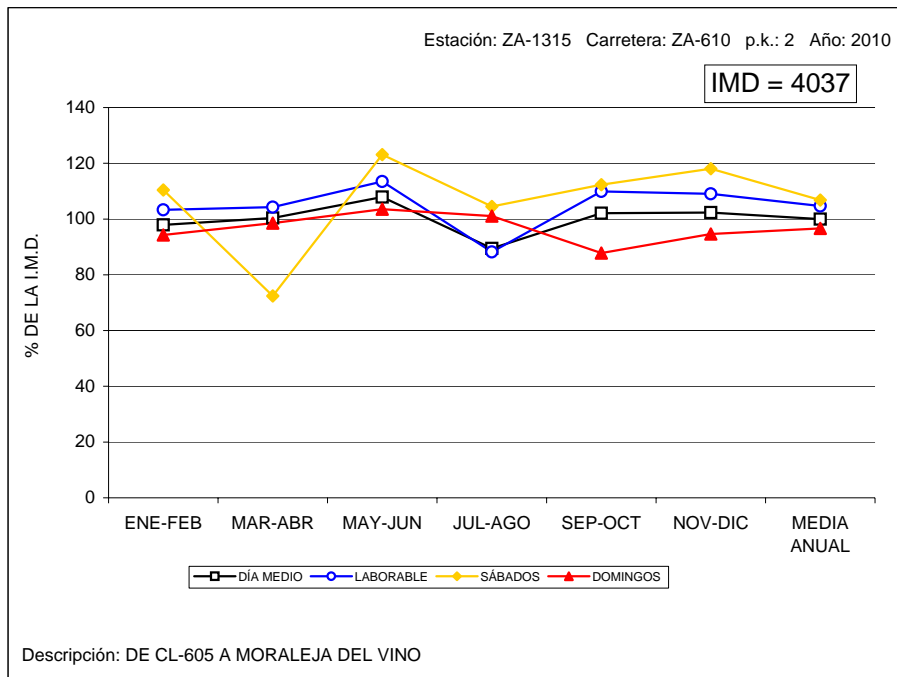

VARIACIÓN MENSUAL DEL TRÁFICO

Estación: ZA-1045

Carretera: CL-527

	MESES						MEDIA ANUAL
	ENE-FEB	MAR-ABR	MAY-JUN	JUL-AGO	SEP-OCT	NOV-DIC	
DÍA MEDIO	4.253	4.495	4.553	4.740	4.865	4.499	4.567
%	93,1	98,4	99,7	103,8	106,5	98,5	100,0
DÍAS LABORABLES	4.692	4.890	4.892	5.133	5.361	4.850	4.969
%	102,7	107,1	107,1	112,4	117,4	106,2	108,8
SÁBADOS	4.987	5.350	5.785	5.557	5.724	5.306	5.452
%	109,2	117,1	126,7	121,7	125,3	116,2	119,4
DOMINGOS	3.553	3.862	3.961	4.014	3.854	3.840	3.848
%	77,8	84,6	86,7	87,9	84,4	84,1	84,3
COEFICIENTE "L"	1,059	1,016	1,016	0,968	0,927	1,025	1,000

