



PLAN REGIONAL de AFOROS



MEMORIA 2017



Junta de
Castilla y León

Consejería de Fomento
y Medio Ambiente

Dirección General de Carreteras
e Infraestructuras

7

1

0

2



2. CUADROS Y GRAFICOS

RESUMEN





2.- CUADROS Y GRÁFICOS RESUMEN

Cumplida la programación establecida para el año 2017 en la toma de datos de todas las estaciones de aforo de la Comunidad, se han obtenido los resultados que se adjuntan en los siguientes cuadros y gráficos.

2.1.- IMD 2017

- 1) Longitud (km) de la red de carreteras de Castilla y León, clasificada por provincias y por magnitud de IMD. Año 2017.
- 2) Longitud (km) de la red básica de carreteras de Castilla y León, clasificada por provincias y por magnitud de IMD. Año 2017.
- 3) Longitud (km) de la red complementaria preferente de Castilla y León, clasificada por provincias y por magnitud de IMD. Año 2017.
- 4) Longitud (km) de la red complementaria local de Castilla y León, clasificada por provincias y por magnitud de IMD. Año 2017.
- 5) Longitud (km) de carreteras de Castilla y León clasificada por tipo de red y por magnitud de IMD. Año 2017.
- 6) Valor medio de la IMD (veh/día) en la red de carreteras de Castilla y León, clasificado por provincias y magnitud de IMD. Año 2017.
- 7) Porcentaje de vehículos (%) sobre el valor medio de la IMD, clasificado por provincias y magnitud de IMD. Año 2017.
- 8) Valor medio de la IMD (veh/día) en la red de carreteras de Castilla y León, clasificado por provincias, tipo de red y tipo de tráfico. Año 2017.
- 9) Variación porcentual (%) del valor medio de la IMD de 2017 respecto a 2016, clasificada por provincias, tipo de red y tipo de tráfico.

2.2.- TRÁFICO 2017

- 10) Tráfico registrado en la red de carreteras de Castilla y León (veh x km x 10e+06), clasificado por provincias y magnitud de IMD. Año 2017.
- 11) Tráfico registrado en la red de carreteras de Castilla y León (veh x km x 10e+06), clasificado por provincias, tipo de red y tipo de tráfico. Año 2017.
- 12) Variación en % del tráfico en la red de carreteras de Castilla y León (veh x km x 10e+06) del año 2017 con respecto al 2016, clasificado por provincias, tipo de red y tipo de tráfico.



- 13) Longitud (km) de la red de carreteras de Castilla y León, clasificada por provincias y categoría de tráfico pesado. Año 2017.
- 14) Longitud (km) de la red regional básica de carreteras de Castilla y León, clasificada por provincias y categoría de tráfico pesado. Año 2017.
- 15) Longitud (km) de la red regional complementaria de carreteras de Castilla y León, clasificada por provincias y categoría de tráfico pesado. Año 2017.
- 16) Tráfico registrado en la red de carreteras de Castilla y León (veh x km x 10e+06), clasificado por provincias y tipo de vehículo. Año 2017.
- 17) Tráfico registrado en la red de carreteras de Castilla y León (veh x km x 10e+06), clasificado por tipo de red y tipo de vehículo. Año 2017.

2.3.- VELOCIDAD 2017

- 18) Longitud (km) de la red de carreteras de Castilla y León, clasificada por provincias y velocidad media de recorrido. Año 2017.
- 19) Longitud (km) de la red básica de carreteras de Castilla y León, clasificada por provincias y velocidad media de recorrido. Año 2017.
- 20) Longitud (km) de la red complementaria preferente de Castilla y León, clasificada por provincias y velocidad media de recorrido. Año 2017.
- 21) Longitud (km) de la red complementaria local de Castilla y León, clasificada por provincias y velocidad media de recorrido. Año 2017.
- 22.1) Velocidades medias de recorrido (km/h) de la red de carreteras de Castilla y León, clasificadas por provincias y tipo de red. Año 2017.
- 22.2) Variación (%) de las velocidades medias de recorrido de la red de carreteras de Castilla y León del año 2017 con respecto al año 2016, clasificada por provincias y tipo de red.
- 23) Longitud (km) de la red de carreteras de castilla y león, clasificada por tipo de red y rango de velocidad media de recorrido 2017.



1) LONGITUD (Km) DE LA RED DE CARRETERAS DE CASTILLA Y LEÓN, CLASIFICADA POR PROVINCIAS Y POR MAGNITUD DE IMD. AÑO 2017.

PROVINCIA	RANGO DE IMD								TOTAL	%
	<=250	251-500	501-1.000	1.001-2.000	2.001-5.000	5.001-10.000	10.001-20.000	>20.000		
ÁVILA	182,7	263,2	170,5	278,1	75,6	16,4	0,0	0,0	986,6	8,7
BURGOS	491,6	366,5	434,8	334,5	129,1	51,5	12,0	0,0	1.819,9	16,1
LEÓN	208,1	331,8	433,2	410,6	308,4	37,4	48,2	0,0	1.777,6	15,8
PALENCIA	664,6	298,2	172,9	180,9	143,6	59,2	10,3	0,0	1.529,7	13,6
SALAMANCA	116,8	344,9	328,1	343,2	99,5	20,6	10,3	0,0	1.263,4	11,2
SEGOVIA	40,0	165,1	180,0	162,0	127,8	86,4	4,5	0,0	765,8	6,8
SORIA	53,4	427,1	180,9	154,5	83,0	0,0	0,0	0,0	898,9	8,0
VALLADOLID	249,1	278,7	254,2	132,7	102,1	45,9	23,2	0,0	1.085,9	9,6
ZAMORA	283,6	358,9	310,3	139,3	54,5	0,0	1,9	0,0	1.148,5	10,2
TOTAL	2.290,1	2.834,4	2.465,0	2.135,6	1.123,5	317,3	110,5	0,0	11.276,2	100,0
%	20,3	25,1	21,9	18,9	10,0	2,8	1,0	0,0	100,0	-



2) LONGITUD (Km) DE LA RED BÁSICA DE CARRETERAS DE CASTILLA Y LEÓN, CLASIFICADA POR PROVINCIAS Y POR MAGNITUD DE IMD. AÑO 2017.

PROVINCIA	RANGO DE IMD								TOTAL	%
	<=250	251-500	501-1.000	1.001-2.000	2.001-5.000	5.001-10.000	10.001-20.000	>20.000		
ÁVILA	0,0	11,3	18,9	118,7	63,7	16,4	0,0	0,0	229,0	8,9
BURGOS	37,0	0,0	31,6	132,4	88,7	45,2	12,0	0,0	346,9	13,4
LEÓN	45,3	0,0	22,5	164,6	177,1	21,4	48,2	0,0	479,1	18,5
PALENCIA	0,0	0,0	51,1	105,6	134,6	57,7	7,6	0,0	356,5	13,8
SALAMANCA	0,0	14,9	41,6	96,6	81,6	18,2	6,0	0,0	258,9	10,0
SEGOVIA	0,0	0,0	15,8	67,0	59,7	86,4	4,5	0,0	233,4	9,0
SORIA	0,0	0,0	32,5	101,4	83,0	0,0	0,0	0,0	216,8	8,4
VALLADOLID	0,0	9,3	66,2	40,5	94,5	28,5	20,7	0,0	259,8	10,1
ZAMORA	0,0	23,4	61,8	79,1	36,7	0,0	1,9	0,0	202,9	7,9
TOTAL	82,4	58,9	341,9	905,8	819,6	273,7	100,9	0,0	2.583,1	100,0
%	3,2	2,3	13,2	35,1	31,7	10,6	3,9	0,0	100,0	-



3) LONGITUD (Km) DE LA RED COMPLEMENTARIA PREFERENTE DE CASTILLA Y LEÓN, CLASIFICADA POR PROVINCIAS Y POR MAGNITUD DE IMD. AÑO 2017.

PROVINCIA	RANGO DE IMD								TOTAL	%
	<=250	251-500	501-1.000	1.001-2.000	2.001-5.000	5.001-10.000	10.001-20.000	>20.000		
ÁVILA	13,1	140,4	117,1	145,5	10,5	0,0	0,0	0,0	426,6	9,5
BURGOS	107,2	137,0	286,6	192,1	38,8	6,3	0,0	0,0	768,0	17,1
LEÓN	120,7	137,6	229,5	127,0	120,7	4,2	0,0	0,0	739,6	16,5
PALENCIA	57,6	165,6	88,4	73,4	9,0	0,0	2,8	0,0	396,8	8,8
SALAMANCA	76,5	200,5	116,2	243,8	11,2	1,4	4,3	0,0	653,8	14,5
SEGOVIA	0,0	63,8	73,3	53,7	64,9	0,0	0,0	0,0	255,7	5,7
SORIA	33,7	217,5	106,8	53,1	0,0	0,0	0,0	0,0	411,2	9,1
VALLADOLID	20,7	120,7	144,9	67,2	4,7	17,4	2,5	0,0	378,1	8,4
ZAMORA	54,8	188,3	169,6	40,4	12,6	0,0	0,0	0,0	465,7	10,4
TOTAL	484,4	1.371,3	1.332,5	996,1	272,4	29,2	9,6	0,0	4.495,5	100,0
%	10,8	30,5	29,6	22,2	6,1	0,7	0,2	0,0	100,0	-



4) LONGITUD (Km) DE LA RED COMPLEMENTARIA LOCAL DE CASTILLA Y LEÓN, CLASIFICADA POR PROVINCIAS Y POR MAGNITUD DE IMD. AÑO 2017.

PROVINCIA	RANGO DE IMD								TOTAL	%
	<=250	251-500	501-1.000	1.001-2.000	2.001-5.000	5.001-10.000	10.001-20.000	>20.000		
ÁVILA	169,6	111,6	34,5	14,0	1,4	0,0	0,0	0,0	331,0	7,9
BURGOS	347,4	229,5	116,7	10,0	1,5	0,0	0,0	0,0	705,1	16,8
LEÓN	42,1	194,3	181,3	119,0	10,5	11,8	0,0	0,0	558,9	13,3
PALENCIA	607,0	132,5	33,4	2,0	0,0	1,5	0,0	0,0	776,4	18,5
SALAMANCA	40,3	129,5	170,2	2,8	6,7	1,1	0,0	0,0	350,6	8,4
SEGOVIA	40,0	101,3	90,9	41,2	3,2	0,0	0,0	0,0	276,6	6,6
SORIA	19,7	209,6	41,6	0,0	0,0	0,0	0,0	0,0	270,9	6,5
VALLADOLID	228,4	148,7	43,1	24,9	2,9	0,0	0,0	0,0	448,0	10,7
ZAMORA	228,8	147,3	78,9	19,8	5,2	0,0	0,0	0,0	480,0	11,4
TOTAL	1.723,3	1.404,3	790,6	233,7	31,4	14,4	0,0	0,0	4.197,7	100,0
%	41,1	33,5	18,8	5,6	0,7	0,3	0,0	0,0	100,0	-



5) LONGITUD (Km) DE LA RED DE CARRETERAS DE CASTILLA Y LEÓN, CLASIFICADA POR PROVINCIAS Y POR MAGNITUD DE IMD. AÑO 2017.

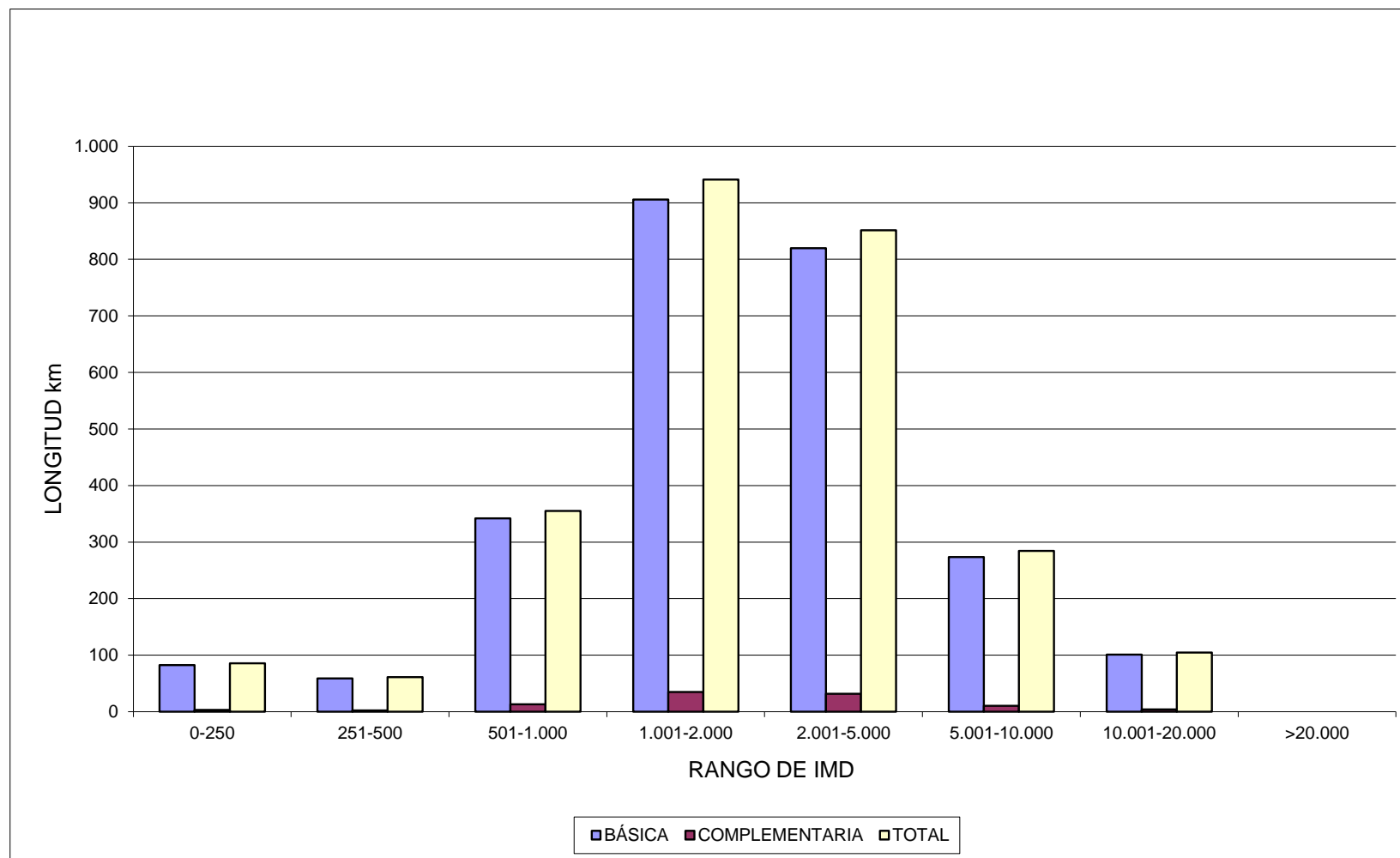



6) VALOR MEDIO DE LA IMD (veh/día) EN LA RED DE CARRETERAS DE CASTILLA Y LEÓN. CLASIFICADO POR PROVINCIAS Y POR MAGNITUD DE IMD. AÑO 2017.

PROVINCIA	RANGO DE IMD								TOTAL
	<=250	251-500	501-1.000	1.001-2.000	2.001-5.000	5.001-10.000	10.001-20.000	>20.000	
ÁVILA	109	373	798	1.394	2.836	6.297	-	-	973
BURGOS	161	392	697	1.411	3.123	8.124	11.324	-	1.074
LEÓN	157	373	748	1.418	3.175	7.568	11.163	-	1.611
PALENCIA	119	355	686	1.337	2.896	7.560	10.363	-	991
SALAMANCA	188	399	689	1.334	2.725	6.732	11.072	-	1.082
SEGOVIA	126	369	803	1.577	2.937	7.685	13.223	-	2.044
SORIA	193	400	691	1.603	2.817	-	-	-	876
VALLADOLID	185	381	774	1.530	2.627	6.586	14.639	-	1.347
ZAMORA	178	359	745	1.322	3.204	-	12.151	-	690
TOTAL	150	379	732	1.419	2.969	7.427	11.930	-	1.177



7) PORCENTAJE DE VEHICULOS PESADOS (%) SOBRE EL VALOR MEDIO DE LA IMD, CLASIFICADO POR PROVINCIAS Y MAGNITUD DE IMD. AÑO 2017.

PROVINCIA	RANGO DE IMD								TOTAL
	<=250	251-500	501-1.000	1.001-2.000	2.001-5.000	5.001-10.000	10.001-20.000	>20.000	
ÁVILA	1,8	4,0	5,1	10,3	5,1	4,3	-	-	6,9
BURGOS	6,2	6,9	7,6	6,4	8,1	15,1	15,5	-	9,5
LEÓN	19,1	13,1	8,0	10,9	9,7	16,8	15,3	-	11,8
PALENCIA	5,9	7,9	7,3	10,5	9,1	24,4	11,6	-	13,6
SALAMANCA	7,4	6,3	6,0	9,8	6,9	6,5	2,9	-	7,3
SEGOVIA	3,2	6,8	14,6	13,1	13,5	10,7	7,7	-	11,8
SORIA	19,2	17,5	11,9	20,1	44,9	-	-	-	25,6
VALLADOLID	8,1	6,6	12,0	10,1	8,3	9,7	11,2	-	9,9
ZAMORA	7,9	11,7	11,0	14,2	11,1	-	4,2	-	11,4
TOTAL	8,0	9,5	9,0	11,0	11,8	14,2	12,4	-	11,5



8) VALOR MEDIO DE LA IMD (veh/día) EN LA RED DE CARRETERAS DE CASTILLA Y LEÓN, CLASIFICADO POR PROVINCIAS, TIPO DE RED Y TIPO DE TRÁFICO. AÑO 2017.

PROV	IMD MEDIA (vehículos/día)														
	RED BÁSICA			RED COMPLEMENTARIA						TOTAL COMPLEMENTARIA			RED TOTAL CASTILLA Y LEÓN		
				PREFERENTE			LOCAL								
	LIG	PES	TOTAL	LIG	PES	TOTAL	LIG	PES	TOTAL	LIG	PES	TOTAL	LIG	PES	TOTAL
AV	1.906	198	2.104	828	39	867	314	12	326	603	27	630	906	67	973
%	90,6	9,4	100,0	95,5	4,5	100,0	96,3	3,7	100,0	95,7	4,3	100,0	93,1	6,9	100,0
BU	2.558	372	2.930	839	57	896	337	18	355	599	38	637	972	102	1.074
%	87,3	12,7	100,0	93,6	6,4	100,0	94,9	5,1	100,0	94,0	6,0	100,0	90,5	9,5	100,0
LE	2.826	459	3.285	1.030	106	1.136	734	70	804	902	90	992	1.421	190	1.611
%	86,0	14,0	100,0	90,7	9,3	100,0	91,3	8,7	100,0	90,9	9,1	100,0	88,2	11,8	100,0
PA	2.517	501	3.018	691	49	740	177	10	187	351	24	375	856	135	991
%	83,4	16,6	100,0	93,4	6,6	100,0	94,7	5,3	100,0	93,6	6,4	100,0	86,4	13,6	100,0
SA	2.018	172	2.190	844	69	913	550	30	580	742	55	797	1.003	79	1.082
%	92,1	7,9	100,0	92,4	7,6	100,0	94,8	5,2	100,0	93,1	6,9	100,0	92,7	7,3	100,0
SG	3.982	482	4.464	1.124	211	1.335	588	68	656	845	137	982	1.802	242	2.044
%	89,2	10,8	100,0	84,2	15,8	100,0	89,6	10,4	100,0	86,0	14,0	100,0	88,2	11,8	100,0
SO	1.287	697	1.984	537	75	612	319	72	391	450	74	524	652	224	876
%	64,9	35,1	100,0	87,7	12,3	100,0	81,6	18,4	100,0	85,9	14,1	100,0	74,4	25,6	100,0
VA	3.080	365	3.445	933	104	1.037	369	23	392	627	60	687	1.214	133	1.347
%	89,4	10,6	100,0	90,0	10,0	100,0	94,1	5,9	100,0	91,3	8,7	100,0	90,1	9,9	100,0
ZA	1.268	196	1.464	573	73	646	369	37	406	469	54	523	611	79	690
%	86,6	13,4	100,0	88,7	11,3	100,0	90,9	9,1	100,0	89,7	10,3	100,0	88,6	11,4	100,0
TOTAL	2.463	393	2.856	826	80	906	399	34	433	620	58	678	1.042	135	1.177
%	86,2	13,8	100,0	91,2	8,8	100,0	92,1	7,9	100,0	91,4	8,6	100,0	88,5	11,5	100,0



9) VARIACIÓN PORCENTUAL (%) DEL VALOR MEDIO DE LA IMD DE 2017 RESPECTO A 2016, CLASIFICADA POR PROVINCIAS, TIPO DE RED Y TIPO DE TRÁFICO. AÑO 2017.

PROV	IMD MEDIA (vehículos/día)														
	RED BÁSICA			RED COMPLEMENTARIA						TOTAL COMPLEMENTARIA			RED TOTAL CASTILLA Y LEÓN		
				PREFERENTE			LOCAL								
	LIG	PES	TOTAL	LIG	PES	TOTAL	LIG	PES	TOTAL	LIG	PES	TOTAL	LIG	PES	TOTAL
AV	0,4	4,8	0,8	-2,9	-2,5	-2,9	-8,2	-20,0	-8,7	-4,1	-6,9	-4,3	-2,1	1,5	-1,8
BU	7,8	-4,9	6,0	1,5	0,0	1,4	9,4	-5,3	8,6	3,6	-2,6	3,2	5,7	-3,8	4,7
LE	4,8	5,0	4,9	0,4	-10,2	-0,7	2,5	-23,1	-0,4	1,1	-15,1	-0,6	3,3	-2,6	2,6
PA	-2,7	2,7	-1,8	3,3	-3,9	2,8	-3,3	-23,1	-4,6	1,2	-7,7	0,5	-1,5	1,5	-1,1
SA	-3,9	0,6	-3,5	-0,4	7,8	0,2	7,6	-11,8	6,4	1,6	3,8	1,8	-0,7	2,6	-0,5
SG	3,2	3,0	3,2	5,2	1,0	4,5	-3,9	-2,9	-3,8	1,7	0,7	1,6	2,9	2,1	2,8
SO	2,4	4,7	3,2	-0,2	2,7	0,2	2,2	22,0	5,4	0,4	10,4	1,7	1,4	5,7	2,5
VA	2,1	6,1	2,5	2,6	5,1	2,9	3,7	-4,2	3,2	3,0	3,4	3,0	2,4	4,7	2,7
ZA	4,9	7,7	5,2	0,5	2,8	0,8	3,9	32,1	6,0	1,7	10,2	2,5	3,0	8,2	3,6
TOTAL	2,4	2,9	2,4	0,9	-1,2	0,7	2,3	-5,6	1,6	1,3	-1,7	1,0	2,0	1,5	1,9



10) TRÁFICO REGISTRADO EN LA RED DE CARRETERAS DE CASTILLA Y LEÓN (Veh x km x 10 E+06), CLASIFICADO POR PROVINCIAS Y MAGNITUD DE IMD. AÑO 2017.

PROV	RANGO DE IMD																								TOTAL			%				
	<=250			251-500			501-1.000			1.001-2.000			2.001-5.000			5.001-10.000			10.001-20.000			>20.000			TOTAL			%				
	LIG	PES	TOTAL	LIG	PES	TOTAL	LIG	PES	TOTAL	LIG	PES	TOTAL	LIG	PES	TOTAL	LIG	PES	TOTAL	LIG	PES	TOTAL	LIG	PES	TOTAL	LIG	PES	TOTAL	LIG	PES	TOTAL	LIG	PES
AV	7,2	0,1	7,3	34,4	1,4	35,8	47,1	2,5	49,6	127,0	14,5	141,5	74,3	4,0	78,3	36,2	1,6	37,8	0,0	0,0	0,0	0,0	0,0	0,0	326,1	24,1	350,2	7,6	4,4	7,2		
BU	27,2	1,8	29,0	48,8	3,6	52,4	102,2	8,4	110,6	161,2	11,1	172,2	135,2	11,9	147,1	129,5	23,1	152,6	41,9	7,7	49,6	0,0	0,0	0,0	645,9	67,6	713,5	15,1	12,2	14,7		
LE	9,7	2,3	12,0	39,3	6,0	45,2	108,7	9,6	118,3	189,3	23,2	212,5	322,7	34,6	357,4	85,8	17,3	103,2	166,2	30,1	196,4	0,0	0,0	0,0	921,7	123,2	1.044,9	21,5	22,2	21,6		
PA	27,1	1,7	28,7	35,6	3,1	38,7	40,1	3,2	43,3	79,0	9,2	88,3	138,0	13,8	151,7	123,5	39,8	163,3	34,5	4,5	39,1	0,0	0,0	0,0	477,9	75,2	553,1	11,1	13,6	11,4		
SA	7,4	0,6	8,0	47,1	3,2	50,3	77,6	5,0	82,5	150,7	16,5	167,1	92,1	6,9	99,0	47,3	3,3	50,6	40,3	1,2	41,5	0,0	0,0	0,0	462,6	36,5	499,1	10,8	6,6	10,3		
SG	1,8	0,1	1,8	20,7	1,5	22,3	45,0	7,7	52,7	81,0	12,2	93,2	118,5	18,5	137,0	216,4	26,0	242,4	20,1	1,7	21,8	0,0	0,0	0,0	503,5	67,6	571,2	11,7	12,2	11,8		
SO	3,1	0,7	3,8	51,5	10,9	62,4	40,3	5,4	45,7	72,2	18,2	90,4	47,0	38,3	85,3	0,0	0,0	0,0	0,0	0,0	0,0	0,0	0,0	214,0	73,6	287,6	5,0	13,3	5,9			
VA	15,5	1,4	16,8	36,2	2,5	38,7	63,2	8,7	71,9	66,6	7,5	74,1	89,8	8,1	97,9	99,5	10,8	110,3	110,3	13,9	124,2	0,0	0,0	0,0	481,0	52,8	533,8	11,2	9,5	11,0		
ZA	16,9	1,4	18,3	41,5	5,5	47,1	75,0	9,3	84,4	57,6	9,6	67,2	56,7	7,1	63,8	0,0	0,0	0,0	8,1	0,4	8,4	0,0	0,0	0,0	255,9	33,3	289,2	6,0	6,0	6,0		
TOTAL	115,7	10,1	125,8	355,1	37,7	392,8	599,3	59,8	659,0	984,6	122,0	1.106,6	1.074,3	143,1	1.217,4	738,2	121,8	860,1	421,5	59,5	481,0	0,0	0,0	0,0	4.288,7	554,0	4.842,7	100,0	100,0	100,0		
%	2,4	0,2	2,6	7,3	0,8	8,1	12,4	1,2	13,6	20,3	2,5	22,8	22,2	3,0	25,1	15,2	2,5	17,8	8,7	1,2	9,9	0,0	0,0	0,0	88,6	11,4	100,0	-	-	-		



11) TRÁFICO REGISTRADO EN LA RED DE CARRETERAS DE CASTILLA Y LEÓN (Veh x km x 10 E+06), CLASIFICADO POR PROVINCIAS, TIPO DE RED Y TIPO DE TRÁFICO. AÑO 2017.

PROV	TRÁFICO (veh x km x 10E+06)														
	RED BÁSICA			RED COMPLEMENTARIA						RED COMPLEMENTARIA TOTAL			RED TOTAL CASTILLA Y LEÓN		
				PREFERENTE			LOCAL								
	LIG	PES	TOTAL	LIG	PES	TOTAL	LIG	PES	TOTAL	LIG	PES	TOTAL	LIG	PES	TOTAL
AV	159,3	16,6	175,9	128,9	6,1	135,0	37,9	1,5	39,3	166,8	7,6	174,3	326,1	24,1	350,2
BU	323,9	47,1	371,1	235,3	15,9	251,2	86,7	4,5	91,2	322,0	20,4	342,4	645,9	67,6	713,5
LE	494,1	80,3	574,4	278,0	28,6	306,6	149,7	14,2	163,9	427,7	42,9	470,5	921,7	123,2	1.044,9
PA	327,5	65,1	392,7	100,1	7,2	107,3	50,2	3,0	53,2	150,3	10,1	160,4	477,9	75,2	553,1
SA	190,7	16,2	207,0	201,5	16,4	217,9	70,4	3,9	74,3	271,9	20,3	292,2	462,6	36,5	499,1
SG	339,3	41,1	380,3	104,9	19,7	124,6	59,3	6,9	66,2	164,2	26,6	190,8	503,5	67,6	571,2
SO	101,8	55,2	157,0	80,6	11,3	91,9	31,5	7,2	38,7	112,1	18,4	130,6	214,0	73,6	287,6
VA	292,0	34,6	326,6	128,8	14,4	143,1	60,3	3,8	64,1	189,0	18,2	207,2	481,0	52,8	533,8
ZA	93,9	14,5	108,4	97,4	12,3	109,7	64,6	6,4	71,1	162,0	18,8	180,8	255,9	33,3	289,2
TOTAL	2.322,6	370,7	2.693,3	1.355,4	131,9	1.487,3	610,7	51,4	662,1	1.966,1	183,3	2.149,3	4.288,7	554,0	4.842,7



12) VARIACIÓN EN % DEL TRÁFICO EN LA RED DE CARRETERAS DE CASTILLA Y LEÓN (veh x km x 10 E+06) DEL AÑO 2017 CON RESPECTO AL 2016, CLASIFICADO POR PROVINCIAS, TIPO DE RED Y TIPO DE TRÁFICO. AÑO 2017.

PROV	TRÁFICO (veh x km x 10E+06)														
	RED BÁSICA			RED COMPLEMENTARIA						RED COMPLEMENTARIA TOTAL			RED TOTAL CASTILLA Y LEÓN		
				PREFERENTE			LOCAL								
	LIG	PES	TOTAL	LIG	PES	TOTAL	LIG	PES	TOTAL	LIG	PES	TOTAL	LIG	PES	TOTAL
AV	-0,3	4,4	0,2	-2,9	-0,7	-2,8	-8,8	-19,4	-9,2	-4,3	-4,9	-4,3	-2,4	1,3	-2,1
BU	7,8	-4,7	6,1	1,5	-0,8	1,4	9,4	-6,4	8,5	3,5	-2,1	3,2	5,6	-3,9	4,6
LE	4,9	5,3	5,0	0,0	-10,6	-1,1	1,2	-24,2	-1,7	0,4	-15,6	-1,3	2,8	-3,1	2,1
PA	-2,7	2,6	-1,9	3,4	-3,8	2,9	-3,2	-17,1	-4,1	1,1	-8,1	0,4	-1,6	1,0	-1,2
SA	-3,8	0,6	-3,5	-0,3	8,0	0,3	7,6	-9,4	6,6	1,7	4,2	1,8	-0,7	2,6	-0,5
SG	3,3	3,0	3,2	5,2	0,7	4,5	-4,4	-1,9	-4,1	1,5	0,0	1,3	2,7	1,8	2,6
SO	2,4	4,8	3,2	-0,3	3,3	0,2	2,4	21,8	5,5	0,5	9,8	1,7	1,4	6,0	2,5
VA	2,0	6,0	2,5	2,6	5,7	2,9	3,6	-2,4	3,2	2,9	3,9	3,0	2,4	5,3	2,7
ZA	4,9	7,4	5,2	0,6	2,3	0,8	3,9	31,7	5,9	1,9	10,8	2,7	3,0	9,3	3,7
TOTAL	2,3	3,0	2,4	0,8	-0,8	0,7	1,9	-6,6	1,2	1,2	-2,5	0,8	1,8	1,1	1,9



13) LONGITUD (Km) DE LA RED DE CARRETERAS DE CASTILLA Y LEÓN, CLASIFICADA POR PROVINCIAS Y CATEGORÍA DE TRÁFICO PESADO. AÑO 2017.

PROVINCIA	CATEGORÍA DE TRÁFICO PESADO (IMDp POR CARRIL)							TOTAL	%
	T42	T41	T32	T31	T22	T21	T1		
	0-25	25-50	50-100	100-200	200-400	400-800	>800		
ÁVILA	610,7	177,3	121,5	49,1	28,0	0,0	0,0	986,6	8,7
BURGOS	1.223,0	269,9	141,0	126,2	7,8	40,1	12,0	1.819,9	16,1
LEÓN	636,2	385,8	373,8	230,3	77,1	18,6	55,8	1.777,6	15,8
PALENCIA	1.045,7	153,9	129,4	134,1	4,7	12,5	49,7	1.529,7	13,6
SALAMANCA	615,3	290,0	224,7	123,6	6,0	3,8	0,0	1.263,4	11,2
SEGOVIA	228,1	44,1	231,8	105,7	91,5	64,5	0,0	765,8	6,8
SORIA	209,0	287,7	244,2	18,8	67,6	71,7	0,0	898,9	8,0
VALLADOLID	603,4	149,9	169,4	86,7	35,8	26,6	14,1	1.085,9	9,6
ZAMORA	609,8	228,4	202,5	72,1	35,8	0,0	0,0	1.148,5	10,2
TOTAL	5.781,2	1.986,9	1.838,3	946,6	354,1	237,7	131,5	11.276,2	100,0
%	51,3	17,6	16,3	8,4	3,1	2,1	1,2	100,0	0,0



14) LONGITUD (km) DE LA RED REGIONAL BÁSICA DE CARRETERAS DE CASTILLA Y LEÓN, CLASIFICADA POR PROVINCIAS Y CATEGORÍA DE TRÁFICO PESADO. AÑO 2017.

PROVINCIA	CATEGORÍA DE TRÁFICO PESADO (IMdp POR CARRIL)							TOTAL	%
	T42	T41	T32	T31	T22	T21	T1		
	0-25	25-50	50-100	100-200	200-400	400-800	>800		
ÁVILA	0,0	68,6	84,7	47,7	28,0	0,0	0,0	229,0	8,9
BURGOS	70,2	7,3	95,0	123,8	3,8	34,7	12,0	346,9	13,4
LEÓN	51,8	55,9	100,1	145,1	59,5	10,9	55,8	479,1	18,5
PALENCIA	29,7	6,2	124,0	132,6	1,9	12,5	49,7	356,5	13,8
SALAMANCA	24,7	71,5	72,2	80,7	6,0	3,8	0,0	258,9	10,0
SEGOVIA	0,0	0,0	66,4	83,7	18,9	64,5	0,0	233,4	9,0
SORIA	0,0	14,7	44,0	18,8	67,6	71,7	0,0	216,8	8,4
VALLADOLID	9,3	37,8	105,7	52,7	13,4	26,6	14,1	259,8	10,1
ZAMORA	2,1	25,4	107,2	43,3	24,9	0,0	0,0	202,9	7,9
TOTAL	187,8	287,4	799,5	728,4	223,9	224,7	131,5	2.583,1	100,0
%	7,3	11,1	30,9	28,2	8,7	8,7	5,1	100,0	0,0



15) LONGITUD (km) DE LA RED REGIONAL COMPLEMENTARIA DE CARRETERAS DE CASTILLA Y LEÓN, CLASIFICADA POR PROVINCIAS Y CATEGORÍA DE TRÁFICO PESADO. AÑO 2017.

PROVINCIA	CATEGORÍA DE TRÁFICO PESADO (IMDp POR CARRIL)							TOTAL	%
	T42	T41	T32	T31	T22	T21	T1		
	0-25	25-50	50-100	100-200	200-400	400-800	>800		
ÁVILA	610,7	108,7	36,8	1,4	0,0	0,0	0,0	757,6	8,7
BURGOS	1.152,8	262,6	45,9	2,4	4,0	5,4	0,0	1.473,0	16,9
LEÓN	584,4	329,9	273,7	85,2	17,6	7,7	0,0	1.298,5	14,9
PALENCIA	1.016,0	147,6	5,3	1,5	2,8	0,0	0,0	1.173,2	13,5
SALAMANCA	590,7	218,5	152,5	42,8	0,0	0,0	0,0	1.004,5	11,6
SEGOVIA	228,1	44,1	165,4	22,0	72,6	0,0	0,0	532,3	6,1
SORIA	209,0	272,9	200,2	0,0	0,0	0,0	0,0	682,1	7,8
VALLADOLID	594,1	112,0	63,7	33,9	22,4	0,0	0,0	826,1	9,5
ZAMORA	607,7	203,0	95,3	28,8	10,9	0,0	0,0	945,7	10,9
TOTAL	5.593,4	1.699,4	1.038,8	218,1	130,3	13,1	0,0	8.693,2	100,0
%	64,3	19,5	12,0	2,5	1,5	0,2	0,0	100,0	0,0



16) TRÁFICO REGISTRADO EN LA RED DE CARRETERAS DE CASTILLA Y LEÓN (veh x km x 10E+06), CLASIFICADO POR PROVINCIAS Y TIPO DE VEHICULO. AÑO 2017.

PROVINCIA	TIPO DE VEHÍCULO																						TOTAL	%
	MOTOS		TURISMOS		FURGONETAS		TRACTORES		AUTOBUSES		CAM. S/R		CAM. ARTIC.		TREN CTRA.		TOTAL CAM.		VEHÍC. EXTR.		MERC. PELIG.			
	TRÁF.	%	TRÁF.	%	TRÁF.	%	TRÁF.	%	TRÁF.	%	TRÁF.	%	TRÁF.	%	TRÁF.	%	TRÁF.	%	TRÁF.	%	TRÁF.	%		
ÁVILA	2,7	8,5	274,3	7,4	26,5	5,3	1,2	7,9	0,8	3,4	22,7	10,3	21,0	6,1	1,0	5,5	44,6	7,6	6,4	9,5	2,1	9,9	350,2	7,2
BURGOS	5,2	15,9	560,3	15,2	73,0	14,7	1,5	10,1	3,4	13,7	24,0	10,9	43,9	12,7	2,2	11,8	70,0	12,0	9,6	14,4	3,7	17,7	713,5	14,7
LEÓN	7,0	21,7	806,0	21,9	102,9	20,7	2,5	16,5	3,6	14,6	45,8	20,7	76,8	22,3	0,3	1,8	122,9	21,0	10,7	16,1	3,2	15,3	1.044,9	21,6
PALENCIA	4,6	14,2	413,2	11,2	56,6	11,4	1,6	10,6	2,8	11,1	20,8	9,4	49,4	14,3	4,1	22,0	74,3	12,7	20,9	31,4	2,4	11,6	553,1	11,4
SALAMANCA	2,8	8,5	376,3	10,2	65,1	13,1	1,6	10,5	4,5	18,3	26,9	12,2	20,7	6,0	1,2	6,7	48,8	8,4	6,3	9,4	1,5	7,1	499,1	10,3
SEGOVIA	3,4	10,5	437,0	11,8	61,7	12,4	1,4	9,2	3,0	12,0	24,0	10,8	38,9	11,3	1,9	10,5	64,8	11,1	2,0	3,0	2,4	11,5	571,2	11,8
SORIA	1,7	5,4	184,2	5,0	33,3	6,7	2,2	14,3	1,1	4,3	14,1	6,4	48,4	14,0	2,6	14,1	65,0	11,1	7,9	11,9	3,3	15,8	287,6	5,9
VALLADOLID	2,4	7,3	423,5	11,5	47,2	9,5	1,9	12,5	3,1	12,6	19,5	8,8	32,9	9,5	3,4	18,2	55,8	9,5	0,7	1,0	1,5	7,5	533,8	11,0
ZAMORA	2,6	7,9	213,6	5,8	31,2	6,3	1,3	8,3	2,5	10,0	23,2	10,5	13,1	3,8	1,7	9,2	38,0	6,5	2,2	3,3	0,7	3,6	289,2	6,0
TOTAL	32,3	100,0	3.688,5	100,0	497,6	100,0	15,3	100,0	24,7	100,0	220,9	100,0	345,0	100,0	18,5	100,0	584,3	100,0	66,6	100,0	20,8	100,0	4.842,7	100,0
%	0,7		76,2		10,3		0,3		0,5		4,6		7,1		0,4		12,1		1,4		0,4		100,0	



17) TRÁFICO REGISTRADO EN LA RED DE CARRETERAS DE CASTILLA Y LEÓN (veh x km x 10E+06), CLASIFICADO POR TIPO DE RED Y TIPO DE VEHÍCULO. AÑO 2017.

TIPO RED	LONG km	IMD media	TIPO DE VEHÍCULO																				TOTAL	%		
			MOTOS		TURISMOS		FURGONETAS		TRACTORES		AUTOBUSES		CAM. S/R		CAM. ARTIC.		TREN CTRA.		TOTAL CAM.		VEHÍC. EXTR.				MERC. PELIG.	
			TRÁF.	%	TRÁF.	%	TRÁF.	%	TRÁF.	%	TRÁF.	%	TRÁF.	%	TRÁF.	%	TRÁF.	%	TRÁF.	%	TRÁF.	%			TRÁF.	%
B	2.583,1	2.856	16,5	51,2	2.044,5	55,4	262,2	52,7	5,2	34,3	12,6	50,8	113,1	51,2	228,3	66,2	11,0	59,3	352,3	60,3	51,5	77,4	13,1	63,2	2.693,3	55,6
CP	4.495,5	906	10,9	33,6	1.141,8	31,0	161,9	32,5	6,9	45,1	8,3	33,8	73,4	33,2	79,0	22,9	5,1	27,5	157,4	26,9	11,6	17,4	5,3	25,4	1.487,3	30,7
CL	4.197,7	433	4,9	15,2	502,2	13,6	73,5	14,8	3,2	20,7	3,8	15,5	34,4	15,6	37,7	10,9	2,4	13,2	74,5	12,8	3,4	5,2	2,4	11,4	662,1	13,7
TOTAL	11.276,2	1.177	32,3	100,0	3.688,5	100,0	497,6	100,0	15,3	100,0	24,7	100,0	220,9	100,0	345,0	100,0	18,5	100,0	584,3	100,0	66,6	100,0	20,8	100,0	4.842,7	100,0
%	-	-	0,7		76,2		10,3		0,3		0,5		4,6		7,1		0,4		12,1		1,4		0,4		100,0	



18) LONGITUD (Km) DE LA RED DE CARRETERAS DE CASTILLA Y LEÓN, CLASIFICADA POR PROVINCIAS Y VELOCIDAD MEDIA DE RECORRIDO. AÑO 2017.

PROVINCIA	RANGO DE VELOCIDAD MEDIA DE RECORRIDO (km/h)								TOTAL	%
	<=60	61-70	71-80	81-90	91-100	101-110	111-120	>120		
ÁVILA	290,9	146,2	196,1	166,1	123,6	59,0	4,7	0,0	986,6	8,7
BURGOS	169,5	468,3	622,2	295,9	210,8	6,5	12,0	34,7	1.819,9	16,1
LEÓN	817,3	492,7	318,9	62,2	36,4	50,0	0,0	0,0	1.777,6	15,8
PALENCIA	42,2	321,1	935,4	148,7	27,8	4,9	49,7	0,0	1.529,7	13,6
SALAMANCA	172,0	287,0	585,5	210,4	8,5	0,0	0,0	0,0	1.263,4	11,2
SEGOVIA	61,3	158,2	257,9	183,3	40,5	3,8	60,7	0,0	765,8	6,8
SORIA	98,0	281,3	319,4	156,7	43,6	0,0	0,0	0,0	898,9	8,0
VALLADOLID	82,5	269,7	441,1	240,0	8,3	24,2	20,0	0,0	1.085,9	9,6
ZAMORA	30,3	158,0	372,6	534,3	53,4	0,0	0,0	0,0	1.148,5	10,2
TOTAL	1.764,1	2.582,3	4.049,2	1.997,7	552,9	148,4	147,0	34,7	11.276,2	100,0
%	15,6	22,9	35,9	17,7	4,9	1,3	1,3	0,3	100,0	-



19) LONGITUD (Km) DE LA RED BÁSICA DE CASTILLA Y LEÓN, CLASIFICADA POR PROVINCIAS Y VELOCIDAD MEDIA DE RECORRIDO. AÑO 2017.

PROVINCIA	RANGO DE VELOCIDAD MEDIA DE RECORRIDO (km/h)								TOTAL	%
	<=60	61-70	71-80	81-90	91-100	101-110	111-120	>120		
ÁVILA	27,8	6,5	10,3	52,2	94,6	32,8	4,7	0,0	229,0	8,9
BURGOS	20,2	50,5	132,2	81,3	9,4	6,5	12,0	34,7	346,9	13,4
LEÓN	130,4	143,3	125,2	24,5	5,8	50,0	0,0	0,0	479,1	18,5
PALENCIA	15,1	36,5	139,6	83,0	27,8	4,9	49,7	0,0	356,5	13,8
SALAMANCA	4,5	39,8	183,0	23,2	8,5	0,0	0,0	0,0	258,9	10,0
SEGOVIA	23,4	10,9	27,2	83,4	24,1	3,8	60,7	0,0	233,4	9,0
SORIA	0,0	24,3	87,6	77,9	27,0	0,0	0,0	0,0	216,8	8,4
VALLADOLID	8,5	39,2	50,7	112,3	8,3	20,7	20,0	0,0	259,8	10,1
ZAMORA	0,8	3,7	36,0	127,2	35,2	0,0	0,0	0,0	202,9	7,9
TOTAL	230,6	354,8	791,7	665,0	240,6	118,8	147,0	34,7	2.583,1	100,0
%	8,9	13,7	30,6	25,7	9,3	4,6	5,7	1,3	100,0	-



20) LONGITUD (Km) DE LA RED COMPLEMENTARIA PREFERENTE DE CASTILLA Y LEÓN, CLASIFICADA POR PROVINCIAS Y VELOCIDAD MEDIA DE RECORRIDO. AÑO 2017.

PROVINCIA	RANGO DE VELOCIDAD MEDIA DE RECORRIDO (km/h)								TOTAL	%
	<=60	61-70	71-80	81-90	91-100	101-110	111-120	>120		
ÁVILA	52,4	84,0	153,5	81,8	28,7	26,1	0,0	0,0	426,6	9,5
BURGOS	66,1	145,5	204,7	193,1	158,6	0,0	0,0	0,0	768,0	17,1
LEÓN	359,1	217,3	125,4	37,8	0,0	0,0	0,0	0,0	739,6	16,5
PALENCIA	10,5	63,8	307,6	14,8	0,0	0,0	0,0	0,0	396,8	8,8
SALAMANCA	140,2	51,0	315,8	146,9	0,0	0,0	0,0	0,0	653,8	14,5
SEGOVIA	0,0	50,9	111,6	76,8	16,4	0,0	0,0	0,0	255,7	5,7
SORIA	42,8	108,9	188,7	54,3	16,6	0,0	0,0	0,0	411,2	9,1
VALLADOLID	20,9	98,9	168,6	86,3	0,0	3,4	0,0	0,0	378,1	8,4
ZAMORA	0,0	38,1	115,3	294,1	18,2	0,0	0,0	0,0	465,7	10,4
TOTAL	692,1	858,4	1.691,3	985,7	238,5	29,6	0,0	0,0	4.495,5	100,0
%	15,4	19,1	37,6	21,9	5,3	0,7	0,0	0,0	100,0	-



21) LONGITUD (Km) DE LA RED COMPLEMENTARIA LOCAL DE CASTILLA Y LEÓN, CLASIFICADA POR PROVINCIAS Y VELOCIDAD MEDIA DE RECORRIDO. AÑO 2017.

PROVINCIA	RANGO DE VELOCIDAD MEDIA DE RECORRIDO (km/h)								TOTAL	%
	<=60	61-70	71-80	81-90	91-100	101-110	111-120	>120		
ÁVILA	210,7	55,7	32,3	32,1	0,2	0,0	0,0	0,0	331,0	7,9
BURGOS	83,2	272,2	285,3	21,5	42,9	0,0	0,0	0,0	705,1	16,8
LEÓN	327,9	132,1	68,3	0,0	30,6	0,0	0,0	0,0	558,9	13,3
PALENCIA	16,5	220,8	488,2	51,0	0,0	0,0	0,0	0,0	776,4	18,5
SALAMANCA	27,4	196,2	86,7	40,4	0,0	0,0	0,0	0,0	350,6	8,4
SEGOVIA	38,0	96,4	119,1	23,1	0,0	0,0	0,0	0,0	276,6	6,6
SORIA	55,2	148,1	43,1	24,5	0,0	0,0	0,0	0,0	270,9	6,5
VALLADOLID	53,1	131,6	221,8	41,5	0,0	0,0	0,0	0,0	448,0	10,7
ZAMORA	29,5	116,2	221,3	112,9	0,0	0,0	0,0	0,0	480,0	11,4
TOTAL	841,5	1.369,2	1.566,2	347,0	73,8	0,0	0,0	0,0	4.197,7	100,0
%	20,0	32,6	37,3	8,3	1,8	0,0	0,0	0,0	100,0	-



22) 1. VELOCIDADES MEDIAS DE RECORRIDO (Km/h) DE LA RED DE CARRETERAS DE CASTILLA Y LEÓN, CLASIFICADAS POR PROVINCIAS Y TIPO DE RED. AÑO 2017.

PROVINCIA	TIPO DE RED				
	BÁSICA	COMPLEMENTARIA		TOTAL COMPL.	TOTAL CASTILLA Y LEÓN
		PREFERENTE	LOCAL		
AV	89	76	60	69	73
BU	83	78	70	74	76
LE	69	61	59	60	63
PA	83	75	73	73	76
SA	76	72	71	72	72
SG	89	78	70	74	78
SO	82	73	66	70	73
VA	83	74	72	73	75
ZA	86	81	74	77	79
TOTAL	81	73	69	71	73

22) 2. VARIACIÓN (%) DE LAS VELOCIDADES MEDIAS DE RECORRIDO DE LA RED DE CARRETERAS DE CASTILLA Y LEÓN DEL AÑO 2017 CON RESPECTO AL AÑO 2016, CLASIFICADA POR PROVINCIAS Y POR TIPO DE RED. AÑO 2017.

PROVINCIA	TIPO DE RED				
	BÁSICA	COMPLEMENTARIA		TOTAL COMPL.	TOTAL CASTILLA Y LEÓN
		PREFERENTE	LOCAL		
AV	3,5	4,1	-1,6	1,5	1,4
BU	-2,4	0,0	0,0	0,0	0,0
LE	-10,4	-4,7	-3,3	-4,8	-6,0
PA	0,0	0,0	0,0	0,0	0,0
SA	1,3	-2,7	-5,3	-4,0	-4,0
SG	-1,1	-1,3	-1,4	-1,3	-1,3
SO	-2,4	0,0	-1,5	-1,4	-1,4
VA	0,0	0,0	1,4	1,4	0,0
ZA	-1,1	1,3	1,4	1,3	1,3
TOTAL	-2,4	-1,4	0,0	-1,4	-1,4



23) LONGITUD (Km) DE LA RED DE CARRETERAS DE CASTILLA Y LEÓN, CLASIFICADA POR TIPO DE RED Y RANGO DE VELOCIDAD MEDIA DE RECORRIDO. AÑO 2017.

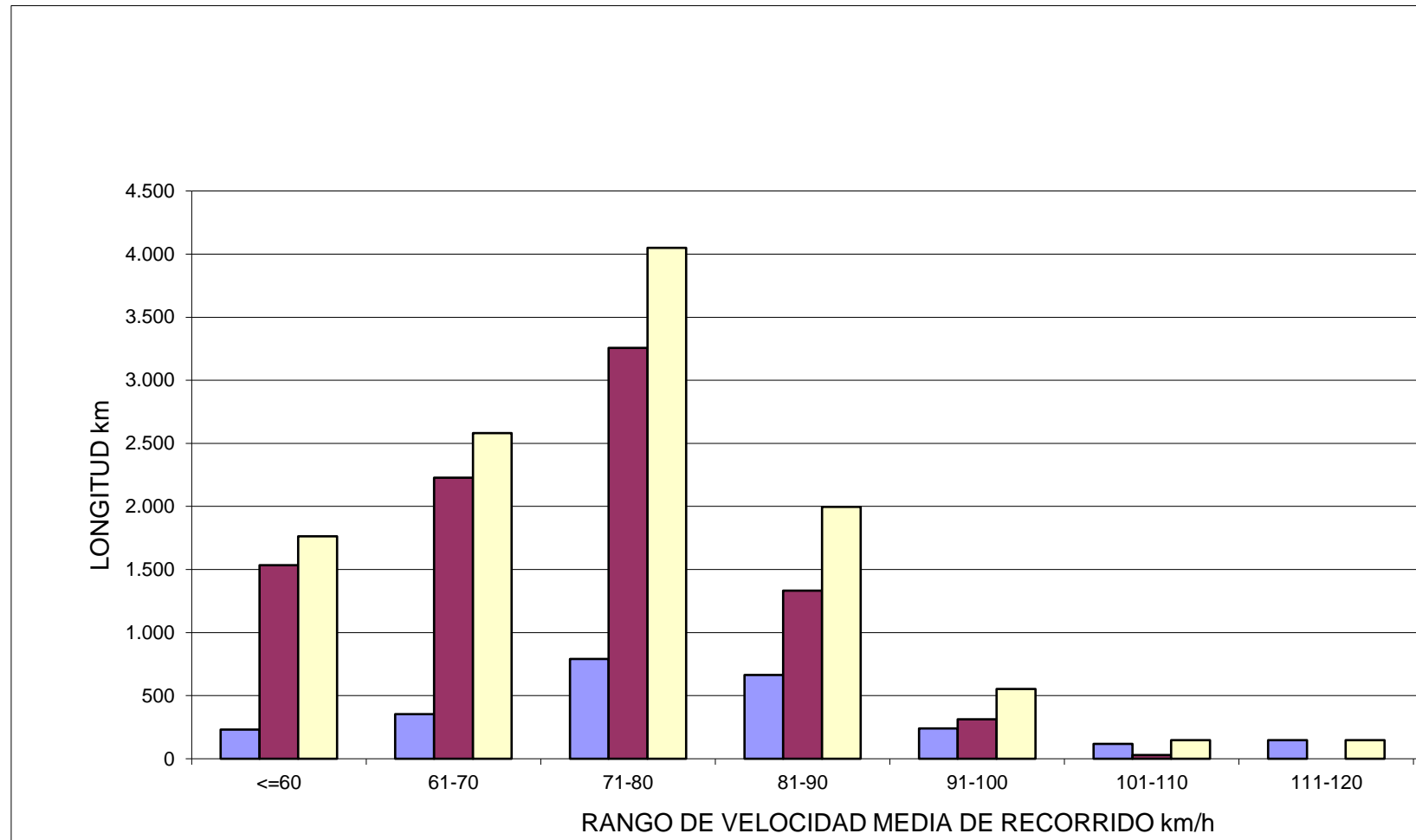



3. MAPAS PROVINCIALES DE TRÁFICO



Mapa de Tráfico 2017

Red Regional de Carreteras

ÁVILA



Junta de Castilla y León

Consejería de Fomento y Medioambiente
Dirección General de Carreteras e Infraestructuras

ESTACIÓN DE AFORO

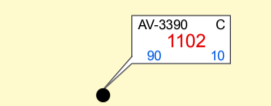

AV-3390 Nombre de Estación
C Tipo de Estación
F - permanente
P - primaria
S - secundaria
C - cobertura

1102 Intensidad Media Diaria (I.M.D.) (vehículo / día)
90 Porcentaje de vehículos ligeros
10 Porcentaje de vehículos pesados

INTENSIDAD MEDIA DE TRÁFICO



SIMBOLOGÍA

ÁVILA Capital de Provincia
ARÉVALO Población
Límite de Provincia
Doble calzada de la Red JCYL
Red de carreteras del Estado

* DATOS CORRESPONDIENTES A 2016

DÍAS DE FUNCIONAMIENTO AL AÑO POR TIPO DE ESTACIÓN Y NÚMERO DE ESTACIONES

	Número de Días	Número de Estaciones
Estaciones Permanentes	365	2
Estaciones Primarias	42	10
Estaciones de Cobertura Semanal	7	27
Estaciones de Cobertura	1	45

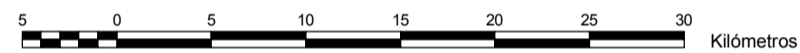

ESCALA 1:400.000

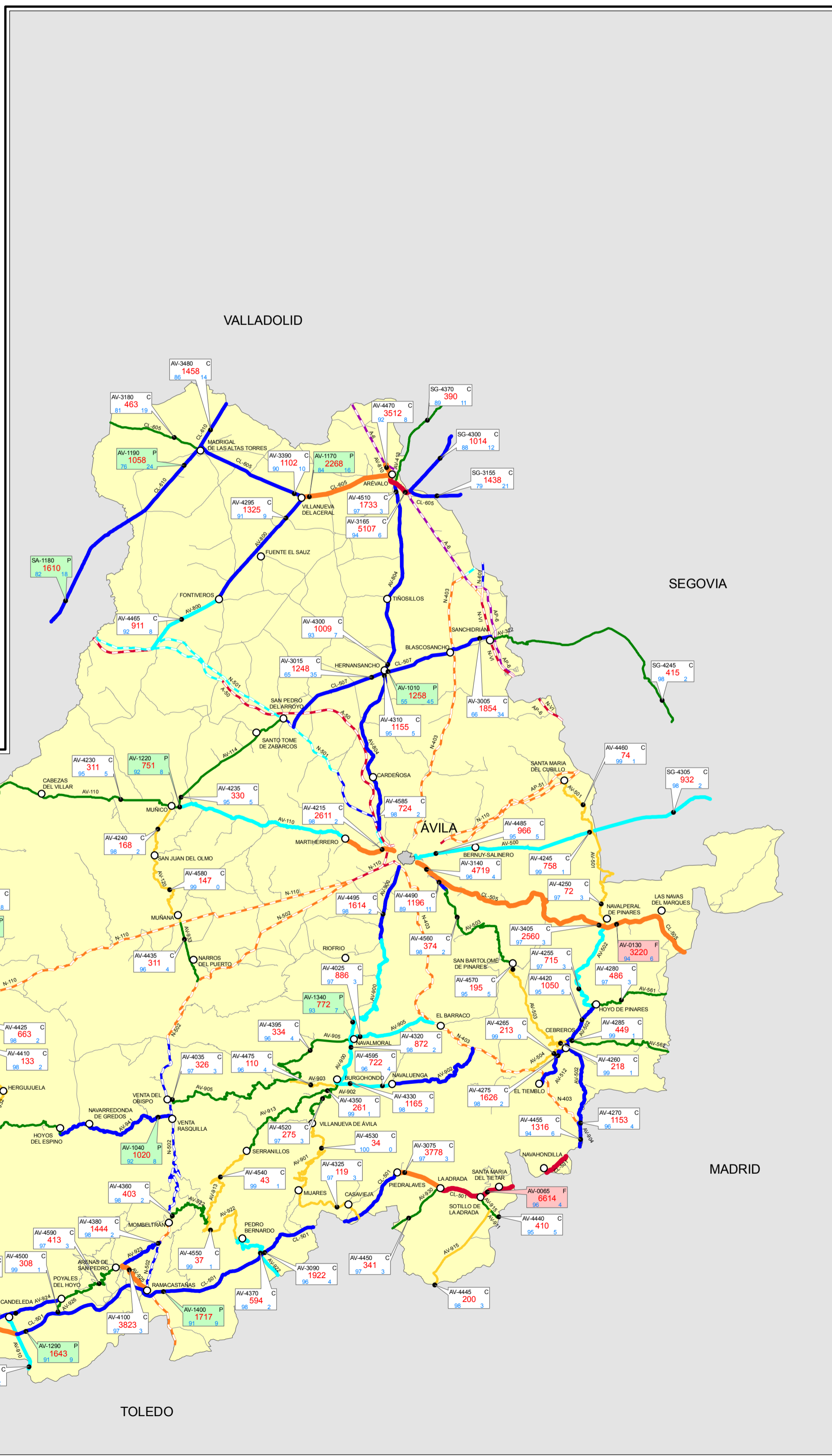

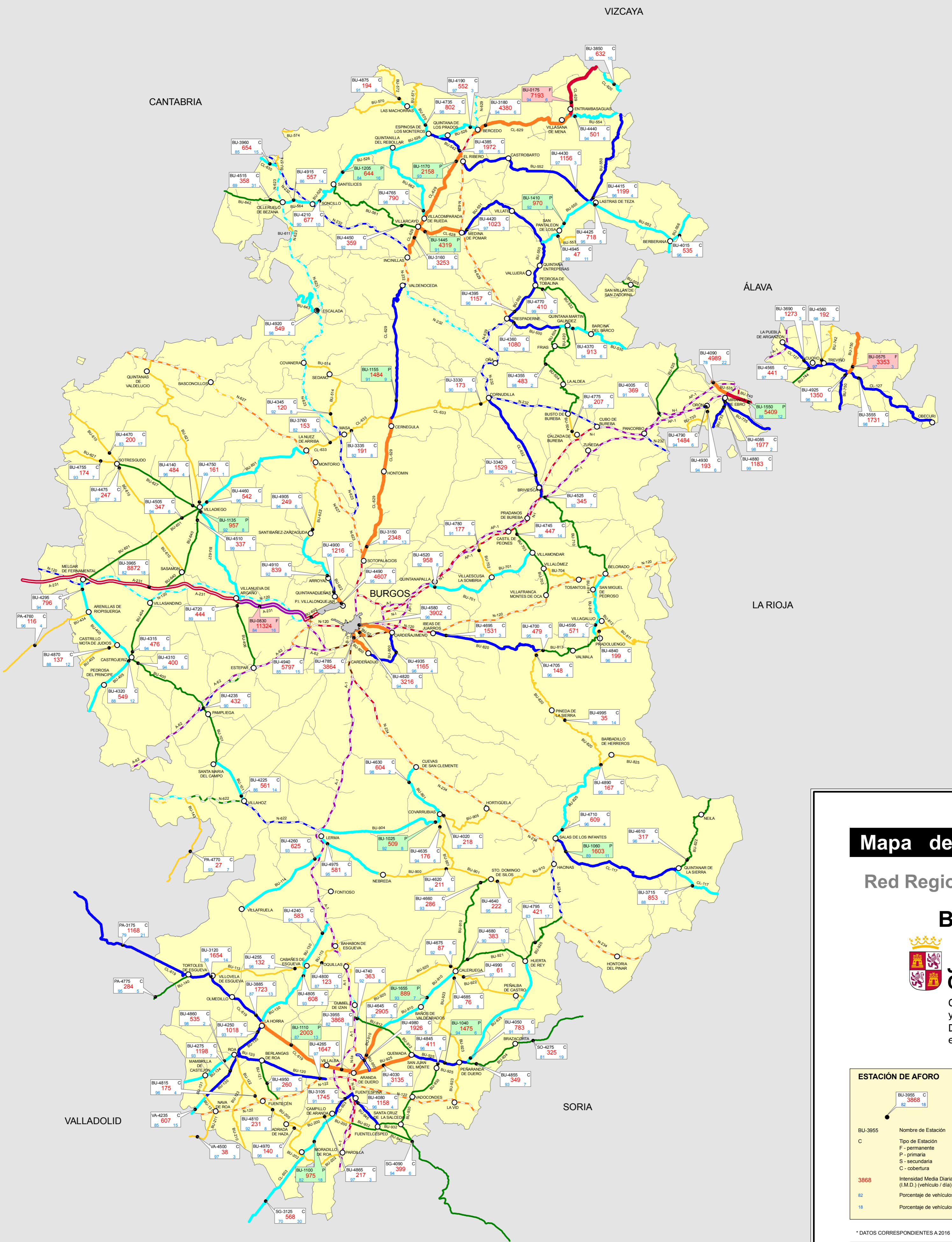

Mapa de Tráfico 2017

Red Regional de Carreteras

BURGOS



Junta de Castilla y León

Consejería de Fomento y Medioambiente
Dirección General de Carreteras e Infraestructuras

ESTACIÓN DE AFORO

BU-3955 C
 BU-3955 C
 BU-3955 C
 BU-3955 C

BU-3955 Nombre de Estación
 C Tipo de Estación
 F - permanente
 P - primaria
 S - secundaria
 C - cobertura
 3868 Intensidad Media Diaria (I.M.D.) (vehículo / día)
 82 Porcentaje de vehículos ligeros
 18 Porcentaje de vehículos pesados

INTENSIDAD MEDIA DE TRÁFICO

- I.M.D. de 0 a 250
- I.M.D. de 250 a 500
- I.M.D. de 500 a 1.000
- I.M.D. de 1.000 a 2.000
- I.M.D. de 2.000 a 5.000
- I.M.D. de 5.000 a 10.000
- I.M.D. de 10.001 a 20.000
- I.M.D. mayor de 20.000

SIMBOLOGÍA

Capital de Provincia
 Población
 Límite de Provincia
 Doble calzada de la Red JCYL
 Red de carreteras del Estado

* DATOS CORRESPONDIENTES A 2016

DÍAS DE FUNCIONAMIENTO AL AÑO POR TIPO DE ESTACIÓN Y NÚMERO DE ESTACIONES	Número de Días	Número de Estaciones
Estaciones Permanentes	365	3
Estaciones Primarias	42	13
Estaciones Cobertura Semanal	7	51
Estaciones Cobertura	1	71

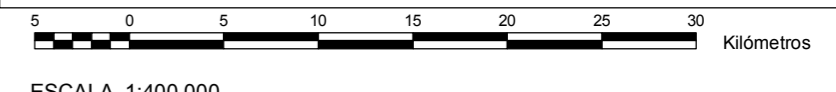

ASTURIAS

CANTABRIA

LUGO

PALENCIA

ZAMORA

VALLADOLID

Mapa de Tráfico 2017

Red Regional de Carreteras

LEÓN



Junta de Castilla y León

Consejería de Fomento y Medioambiente
Dirección General de Carreteras e Infraestructuras

ESTACIÓN DE AFORO

LE-4600 C
279 100 0

INTENSIDAD MEDIA DE TRÁFICO

- I.M.D. de 0 a 250
- I.M.D. de 250 a 500
- I.M.D. de 500 a 1.000
- I.M.D. de 1.000 a 2.000
- I.M.D. de 2.000 a 5.000
- I.M.D. de 5.000 a 10.000
- I.M.D. de 10.001 a 20.000
- I.M.D. mayor de 20.000

SIMBOLOGÍA

LEÓN Capital de Provincia
ASTORGA Población

— Límite de Provincia
— Doble calzada de la Red JCYL
— Red de carreteras del Estado

LE-4600 Nombre de Estación
C Tipo de Estación
F - permanente
P - primaria
S - secundaria
C - cobertura

279 Intensidad Media Diaria (I.M.D.) (vehículo / día)
100 Porcentaje de vehículos ligeros
0 Porcentaje de vehículos pesados

* DATOS CORRESPONDIENTES A 2016

DÍAS DE FUNCIONAMIENTO AL AÑO POR TIPO DE ESTACIÓN Y NÚMERO DE ESTACIONES	Número de Días		Número de Estaciones
	Estaciones Permanentes	Estaciones Primarias	
Estaciones Permanentes	365	4	4
Estaciones Primarias	42	12	12
Estaciones de Cobertura Semanal	7	45	45
Estaciones de Cobertura	1	47	47

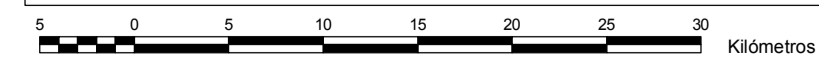

ESCALA 1:400.000



PALENCIA



Junta de Castilla y León

Consejería de Fomento y Medioambiente
Dirección General de Carreteras e Infraestructuras

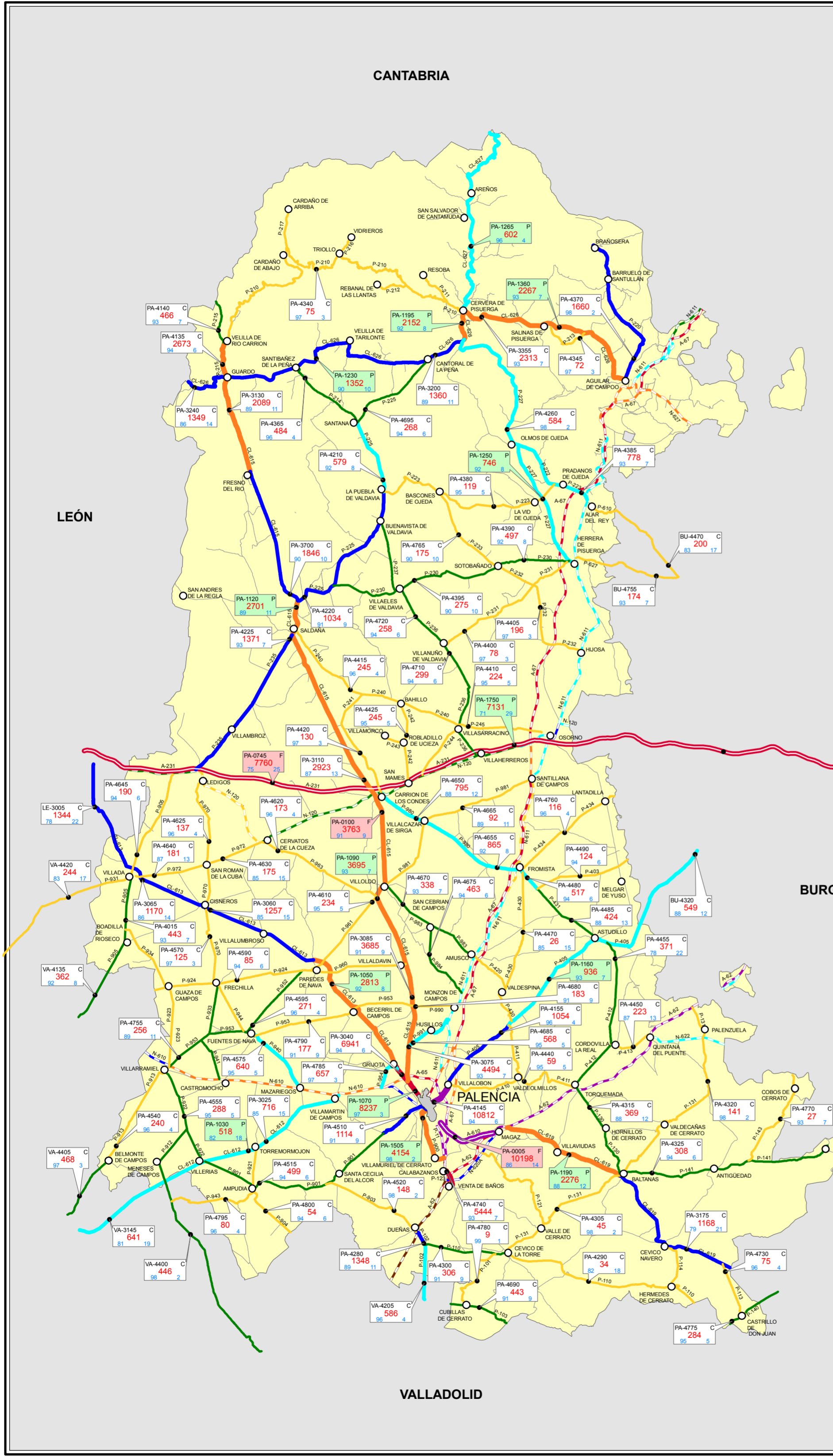

ESTACIÓN DE AFORO

PA-3240 C
1349
86
14

PA-3240 Nombre de Estación
C Tipo de Estación
F - permanente
P - primaria
S - secundaria
C - cobertura

1349 Intensidad Media Diaria (I.M.D.) (vehículo / día)
86 Porcentaje de vehículos ligeros
14 Porcentaje de vehículos pesados

INTENSIDAD MEDIA DE TRÁFICO

- I.M.D. de 0 a 250
- I.M.D. de 250 a 500
- I.M.D. de 500 a 1.000
- I.M.D. de 1.000 a 2.000
- I.M.D. de 2.000 a 5.000
- I.M.D. de 5.000 a 10.000
- I.M.D. de 10.001 a 20.000
- I.M.D. mayor de 20.000

SIMBOLOGÍA

PALENCIA Capital de Provincia
DUEÑAS Población

— Límite de Provincia
— Doble calzada de la Red JCYL
— Red de carreteras del Estado

* DATOS CORRESPONDIENTES A 2016

DÍAS DE FUNCIONAMIENTO AL AÑO POR TIPO DE ESTACIÓN Y NÚMERO DE ESTACIONES		
	Número de Días	Número de Estaciones
Estaciones Permanentes	365	3
Estaciones Primarias	42	14
Estaciones de Cobertura Semanal	7	35
Estaciones de Cobertura	1	52

5 0 5 10 15 20 25 30 Kilómetros

ESCALA 1:400.000



Mapa de Tráfico 2017

Red Regional de Carreteras SALAMANCA



Junta de Castilla y León

Consejería de Fomento y Medioambiente
Dirección General de Carreteras e Infraestructuras

ESTACIÓN DE AFORO

SA-3030 C
89 8752 11

SA-3030 Nombre de Estación

C Tipo de Estación
F - permanente
P - primaria
S - secundaria
C - cobertura

8752 Intensidad Media Diaria (I.M.D.) (vehículo / día)

89 Porcentaje de vehículos ligeros

11 Porcentaje de vehículos pesados

INTENSIDAD MEDIA DE TRÁFICO

- I.M.D. de 0 a 250
- I.M.D. de 250 a 500
- I.M.D. de 500 a 1.000
- I.M.D. de 1.000 a 2.000
- I.M.D. de 2.000 a 5.000
- I.M.D. de 5.000 a 10.000
- I.M.D. de 10.001 a 20.000
- I.M.D. mayor de 20.000

SIMBOLOGÍA

SALAMANCA Capital de Provincia

BEJAR Población

— Limite de Provincia

== Doble calzada de la Red JCYL

- - - - Red de carreteras del Estado

* DATOS CORRESPONDIENTES A 2016

DÍAS DE FUNCIONAMIENTO AL AÑO POR TIPO DE ESTACIÓN Y NÚMERO DE ESTACIONES		
	Número de Días	Número de Estaciones
Estaciones Permanentes	365	1
Estaciones Primarias	42	9
Estaciones de Cobertura Semanal	7	25
Estaciones de Cobertura	1	41

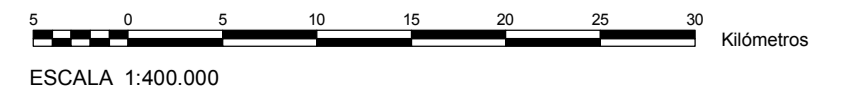

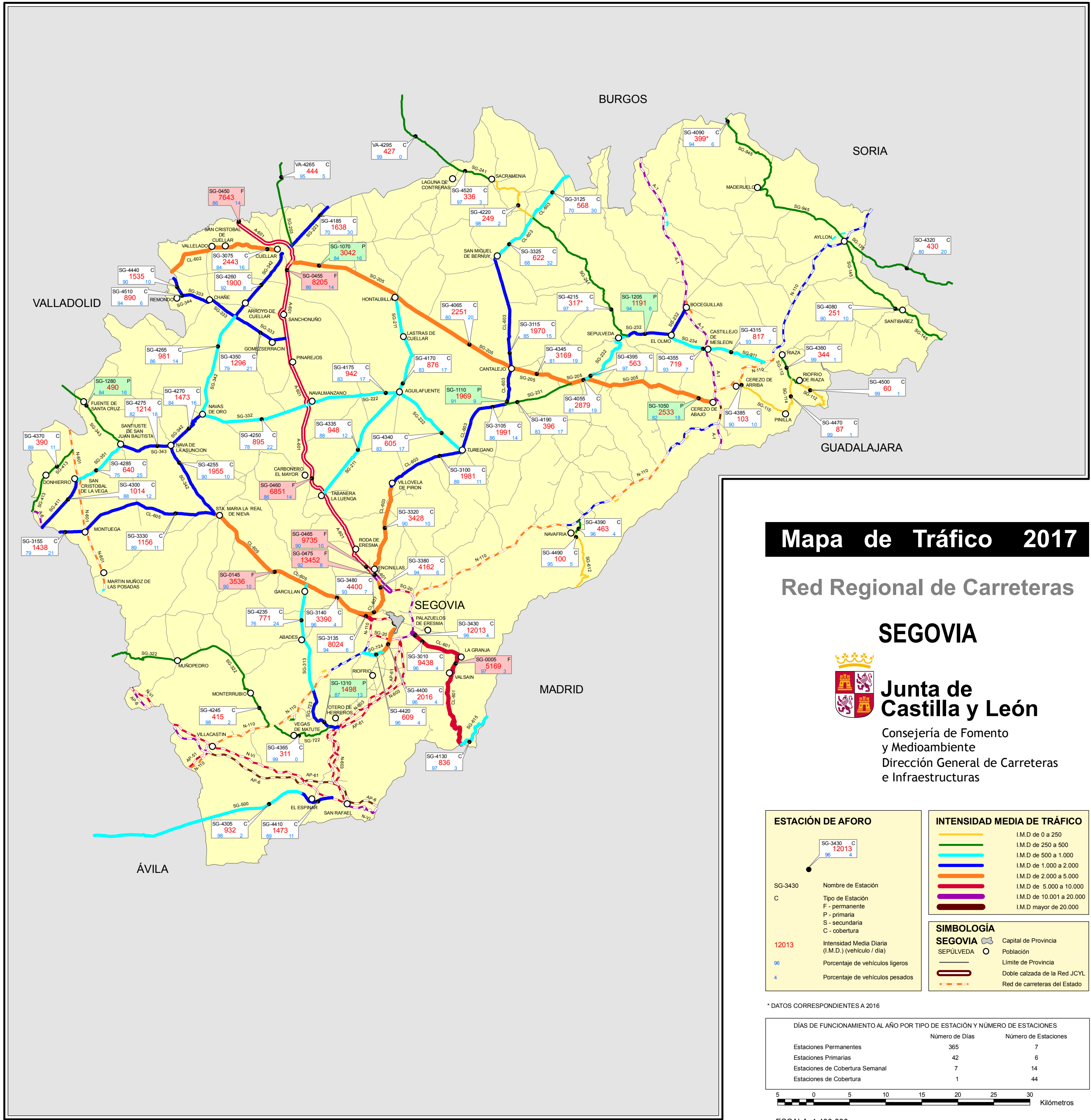

Mapa de Tráfico 2017

Red Regional de Carreteras

SEGOVIA



Junta de Castilla y León

Consejería de Fomento y Medioambiente
Dirección General de Carreteras e Infraestructuras

ESTACIÓN DE AFORO

SG-3430 C
12013
96
4

SG-3430 Nombre de Estación

C Tipo de Estación
F - permanente
P - primaria
S - secundaria
C - cobertura

12013 Intensidad Media Diaria (I.M.D.) (vehículo / día)

96 Porcentaje de vehículos ligeros

4 Porcentaje de vehículos pesados

INTENSIDAD MEDIA DE TRÁFICO

- I.M.D de 0 a 250
- I.M.D de 250 a 500
- I.M.D de 500 a 1.000
- I.M.D de 1.000 a 2.000
- I.M.D de 2.000 a 5.000
- I.M.D de 5.000 a 10.000
- I.M.D de 10.001 a 20.000
- I.M.D mayor de 20.000

SIMBOLOGÍA

SEGOVIA Capital de Provincia

SEPULVEDA Población

— Limite de Provincia

— Double calzada de la Red JCYL

— Red de carreteras del Estado

* DATOS CORRESPONDIENTES A 2016

DÍAS DE FUNCIONAMIENTO AL AÑO POR TIPO DE ESTACIÓN Y NÚMERO DE ESTACIONES		
	Número de Días	Número de Estaciones
Estaciones Permanentes	365	7
Estaciones Primarias	42	6
Estaciones de Cobertura Semanal	7	14
Estaciones de Cobertura	1	44



ESCALA 1:400.000

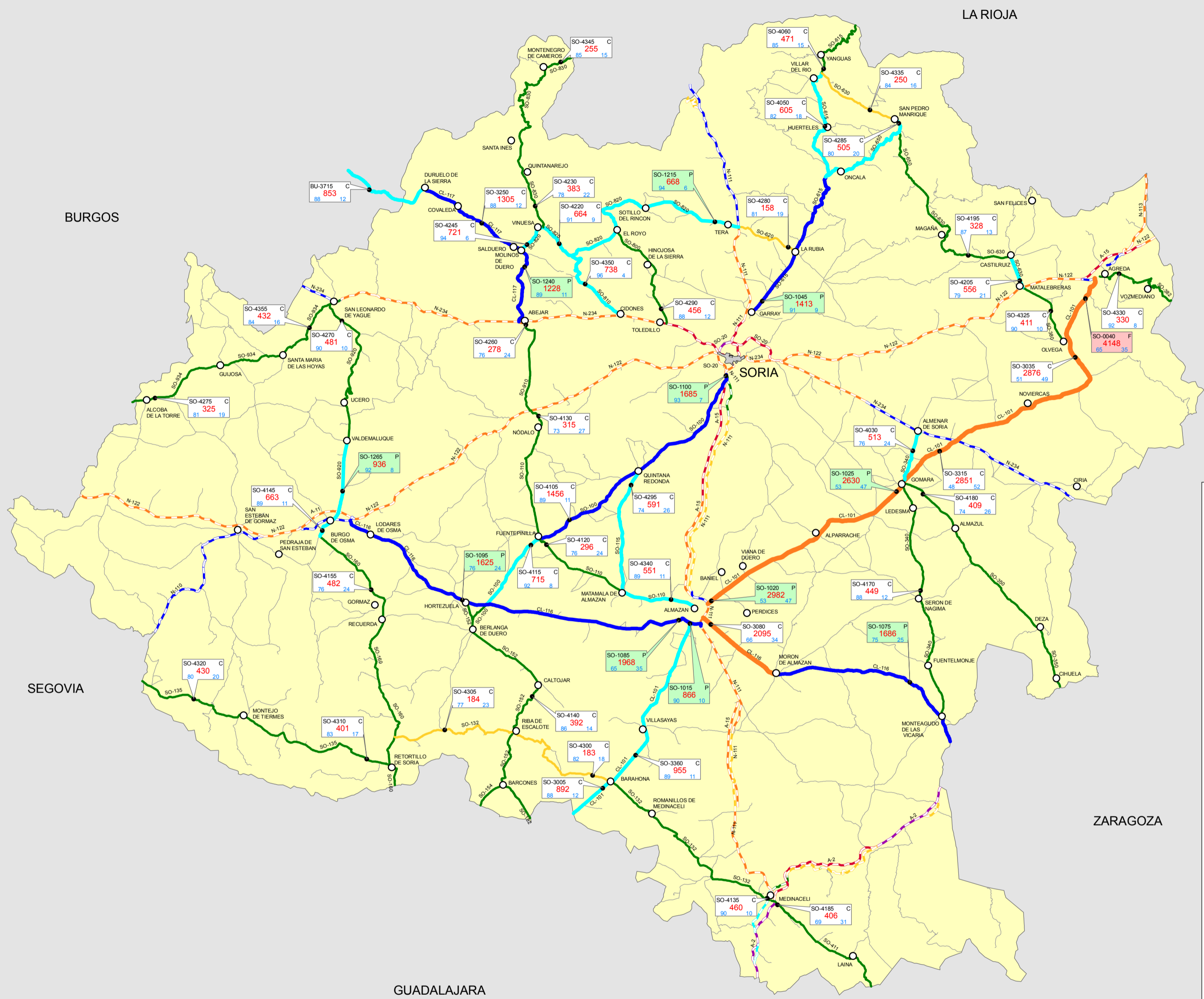

Mapa de Tráfico 2017

Red Regional de Carreteras

SORIA



Junta de Castilla y León

Consejería de Fomento y Medioambiente
Dirección General de Carreteras e Infraestructuras

ESTACIÓN DE AFORO

INTENSIDAD MEDIA DE TRÁFICO

- I.M.D. de 0 a 250
- I.M.D. de 250 a 500
- I.M.D. de 500 a 1.000
- I.M.D. de 1.000 a 2.000
- I.M.D. de 2.000 a 5.000
- I.M.D. de 5.000 a 10.000
- I.M.D. de 10.001 a 20.000
- I.M.D. mayor de 20.000

SIMBOLOGÍA

- SORIA: Capital de Provincia
- ALMAZÁN: Población
- Límite de Provincia
- Doble calzada de la Red JCYL
- Red de carreteras del Estado

* DATOS CORRESPONDIENTES A 2016

DÍAS DE FUNCIONAMIENTO AL AÑO POR TIPO DE ESTACIÓN Y NÚMERO DE ESTACIONES		
	Número de Días	Número de Estaciones
Estaciones Permanentes	365	1
Estaciones Primarias	42	11
Estaciones de Cobertura Semanal	7	15
Estaciones de Cobertura	1	28

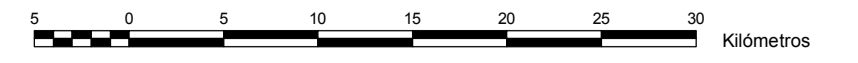

ESCALA 1:400.000

VALLADOLID



Junta de Castilla y León

Consejería de Fomento y Medioambiente
Dirección General de Carreteras e Infraestructuras

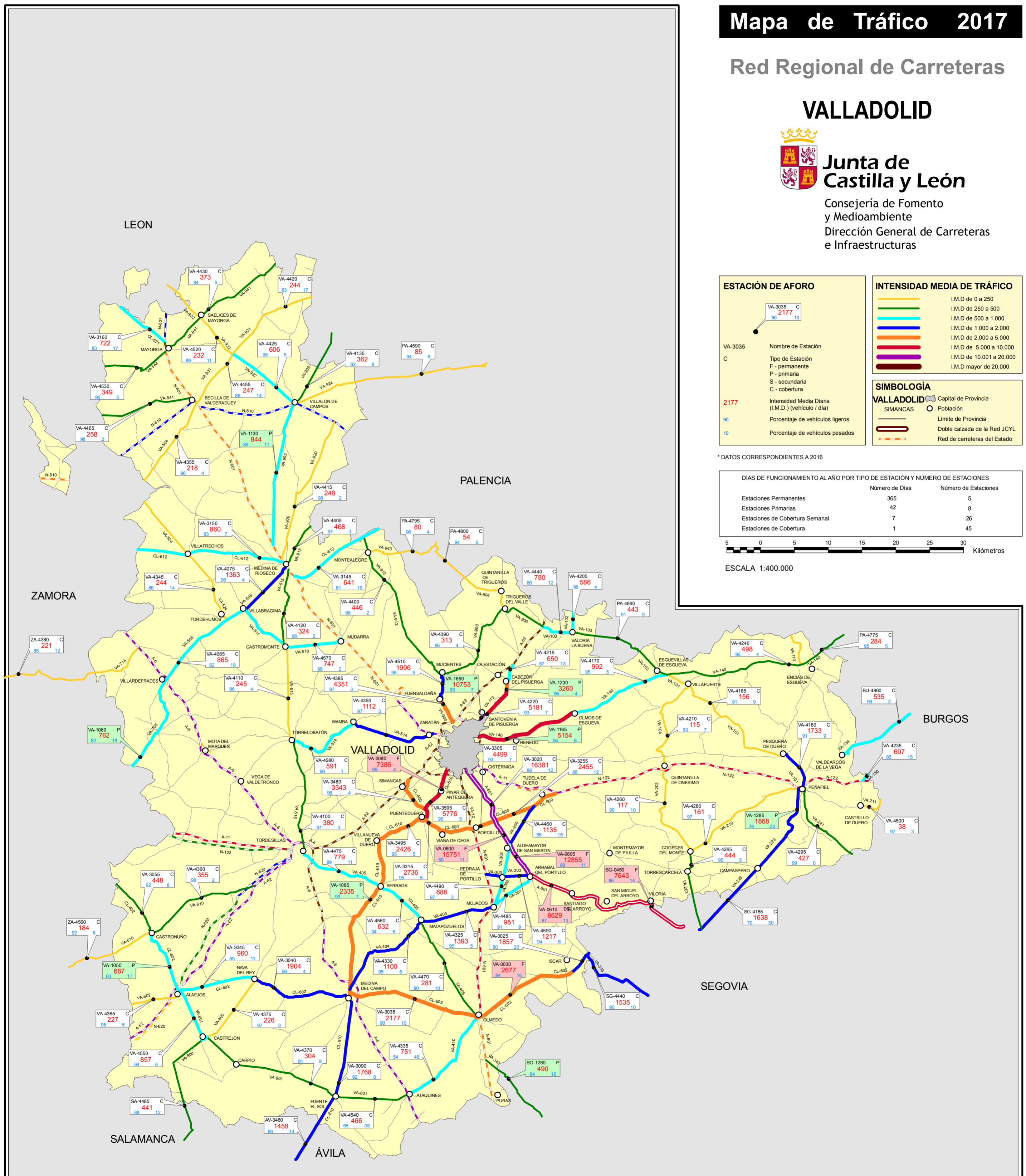

ESTACIÓN DE AFORO

VA-3035 C
90 2177 10

VA-3035 Nombre de Estación
C Tipo de Estación
F - permanente
P - primaria
S - secundaria
C - cobertura

2177 Intensidad Media Diaria (I.M.D.) (vehículo / día)
90 Porcentaje de vehículos ligeros
10 Porcentaje de vehículos pesados

INTENSIDAD MEDIA DE TRÁFICO

- I.M.D de 0 a 250
- I.M.D de 250 a 500
- I.M.D de 500 a 1.000
- I.M.D de 1.000 a 2.000
- I.M.D de 2.000 a 5.000
- I.M.D de 5.000 a 10.000
- I.M.D de 10.001 a 20.000
- I.M.D mayor de 20.000

SIMBOLOGÍA

VALLADOLID Capital de Provincia
SIMANCAS Población
 Límite de Provincia
 Doble calzada de la Red JCYL
 Red de carreteras del Estado

* DATOS CORRESPONDIENTES A 2016

DÍAS DE FUNCIONAMIENTO AL AÑO POR TIPO DE ESTACIÓN Y NÚMERO DE ESTACIONES	Número de Días	Número de Estaciones
Estaciones Permanentes	365	5
Estaciones Primarias	42	8
Estaciones de Cobertura Semanal	7	26
Estaciones de Cobertura	1	45

5 0 5 10 15 20 25 30 Kilómetros

ESCALA 1:400.000

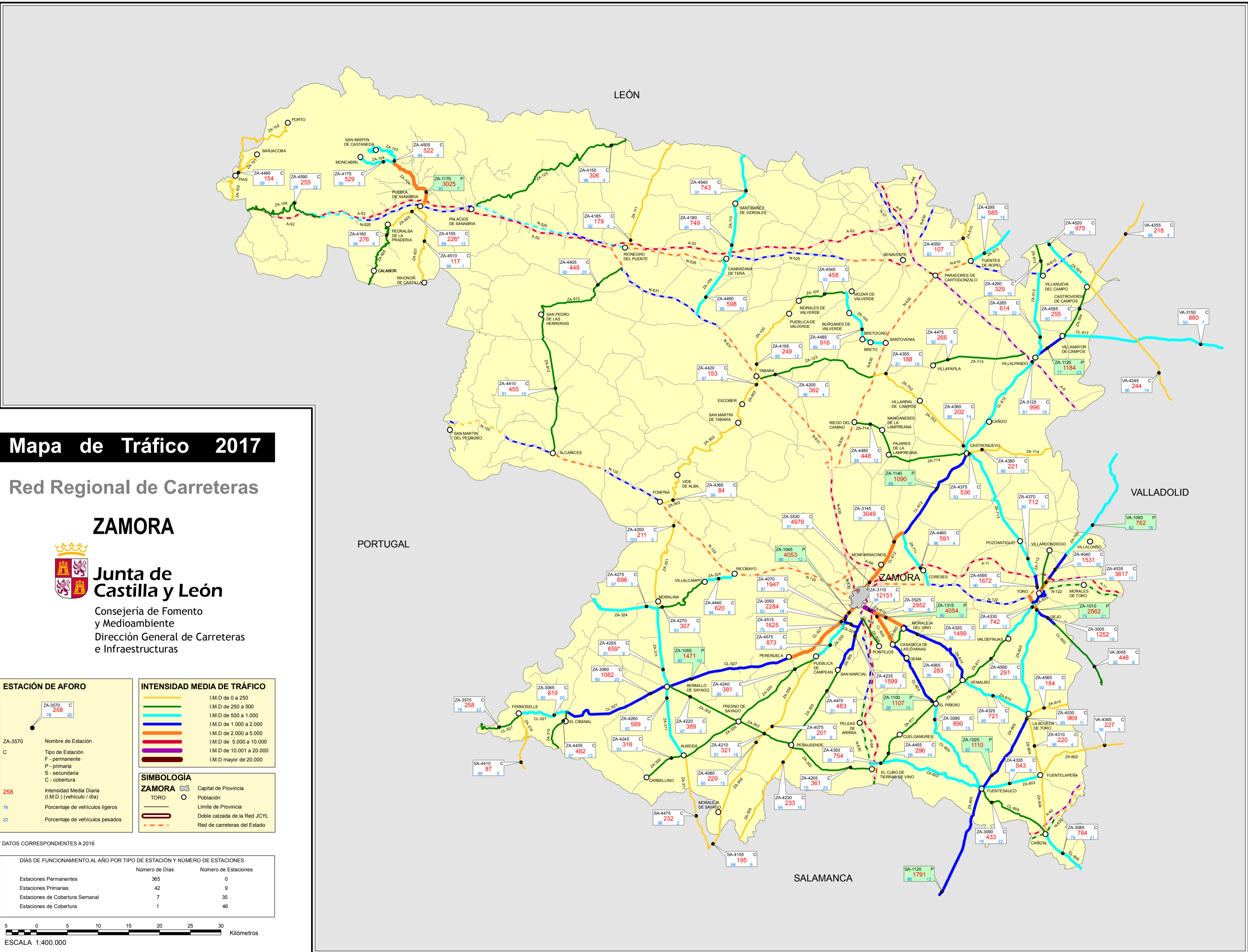

Mapa de Tráfico 2017

Red Regional de Carreteras

ZAMORA



Junta de Castilla y León

Consejería de Fomento y Medioambiente
Dirección General de Carreteras e Infraestructuras

ESTACIÓN DE AFORO

ZA-3570	C	258	78	22
ZA-3570	C	258	78	22

ZA-3570 Nombre de Estación
C Tipo de Estación
P - permanente
F - primaria
S - secundaria
C - cobertura

258 Intensidad Media Diaria (I.M.D.) (vehículo / día)
78 Porcentaje de vehículos ligeros
22 Porcentaje de vehículos pesados

INTENSIDAD MEDIA DE TRÁFICO

(Yellow line)	I.M.D de 0 a 250
(Light Green line)	I.M.D de 250 a 500
(Green line)	I.M.D de 500 a 1.000
(Light Blue line)	I.M.D de 1.000 a 2.000
(Blue line)	I.M.D de 2.000 a 5.000
(Dark Blue line)	I.M.D de 5.000 a 10.000
(Purple line)	I.M.D de 10.001 a 20.000
(Red line)	I.M.D mayor de 20.000

SIMBOLOGÍA

ZAMORA Capital de Provincia
TORO Población
○ Límite de Provincia
= Double calzada de la Red JCYL
- - - Red de carreteras del Estado

DATOS CORRESPONDIENTES A 2016

DÍAS DE FUNCIONAMIENTO AL AÑO POR TIPO DE ESTACIÓN Y NÚMERO DE ESTACIONES	Número de Días	Número de Estaciones
Estaciones Permanentes	365	0
Estaciones Primarias	42	9
Estaciones de Cobertura Semanal	7	35
Estaciones de Cobertura	1	46

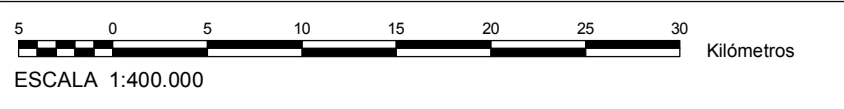



4. DATOS PORMENORIZADOS DE ESTACIONES DE AFORO POR PROVINCIAS. RESULTADOS OBTENIDOS: IMD, % LIGEROS Y PESADOS





ÁVILA

CARRETERA	TRAMO	ESTACIÓN	PK	TIPO	IMD	%LIGEROS	NºLIGEROS	VELOCIDAD MEDIA RECORRIDO
						%PESADOS	NºPESADOS	
AV-100	DE EL BARCO DE ÁVILA (N-110) A BECEDAS	AV-4050	0,670	C	1.411	97	1.362	82
						3	49	
AV-100	DE BECEDAS A LÍMITE DE PROVINCIA DE SALAMANCA	SA-4005		C	1.478	96	1.426	68
						4	52	
AV-102	DE PIEDRAHÍTA (N-110) A AV-104	AV-1205	2,576	P	1.960	91	1.787	80
						9	173	
AV-102	DE AV-104 A LÍMITE DE PROVINCIA DE SALAMANCA	AV-4210	5,000	C	1.285	89	1.142	93
						11	143	
AV-104	DE PIEDRAHÍTA (AV-102) A SANTA MARÍA DEL BERROCAL	AV-4425	1,000	C	663	98	652	80
						2	11	
AV-104	DE SANTA MARÍA DEL BERROCAL A LÍMITE DE PROVINCIA DE SALAMANCA	SA-4205		C	277	94	261	67
						6	16	
AV-105	DE AREVALILLO (CL-510) A LÍMITE DE PROVINCIA DE SALAMANCA (AV-110)	AV-4195	0,500	C	440	92	407	98
						8	33	
AV-110	DE ÁVILA (N-501) A MARTIHERRERO	AV-4215	1,545	C	2.611	98	2.555	84
						2	56	
AV-110	DE MARTIHERRERO A MUÑICO (AV-114)	AV-1220	28,020	P	751	92	690	84
						8	61	
AV-110	DE MUÑICO (AV-114) A AV-105	AV-4230	36,000	C	311	95	297	90
						5	14	
AV-114	DE SAN PEDRO DEL ARROYO (N-501), A MUÑICO (AV-110)	AV-4235	16,070	C	330	95	313	83
						5	17	
AV-120	DE MUÑANA (N-110) A SAN JUAN DEL OLMO	AV-4580	9,000	C	147	99	146	58
						1	1	
AV-120	DE SAN JUAN DEL OLMO A MUÑICO (AV-110)	AV-4240	16,500	C	168	98	165	60
						2	3	
AV-322	DE SANCHIDRIÁN (AP-6), A LÍMITE PROVINCIA DE SEGOVIA	SG-4245		C	415	98	406	48
						2	9	
AV-413	DE ARÉVALO A LÍMITE DE PROVINCIA DE SEGOVIA	SG-4370		C	390	89	348	45
						11	42	
AV-500	DE ÁVILA (N-501) A BERNUY-SALINERO	AV-4485	3,000	C	966	95	922	60
						5	44	
AV-500	DE BERNUY-SALINERO A AV-501	AV-4245	22,000	C	758	99	748	87
						1	10	
AV-500	DE AV-501 A LÍMITE DE PROVINCIA DE SEGOVIA	SG-4305		C	932	98	916	92
						2	16	
AV-501	DE NAVALPERAL DE PINARES (CL-505), A AV-500	AV-4250	3,140	C	72	97	70	59
						3	2	
AV-501	DE AV-500 A SANTA MARÍA DEL CUBILLO (N-110)	AV-4460	21,000	C	74	99	74	58
						1	0	
AV-502	DE NAVALPERAL DE PINARES (CL-505) A EL HOYO DE PINARES (AV-561)	AV-4255	10,000	C	715	97	697	68
						3	18	
AV-502	DE EL HOYO DE PINARES (AV-561) A CEBREROS (AV-512)	AV-4420	15,890	C	1.050	95	1.000	59
						5	50	
AV-502	DE CEBREROS (AV-512) A N-403	AV-4270	31,330	C	1.153	96	1.111	63
						4	42	
AV-503	DE NAVALPERAL DE PINARES (CL-505) A CRUCE CON EXPLOTACIÓN DE ÁRIDOS	AV-4490	1,500	C	1.196	89	1.066	68
						11	130	
AV-503	DE CRUCE CON EXPLOTACIÓN DE ÁRIDOS A SAN BARTOLOMÉ DE PINARES	AV-4560	10,500	C	374	98	367	53
						2	7	
AV-503	DE SAN BARTOLOMÉ DE PINARES A CARRETERA DE DIPUTACIÓN	AV-4570	26,500	C	195	95	186	45
						5	9	
AV-503	DE CARRETERA DE DIPUTACIÓN A CEBREROS (AV-502)	AV-4260	38,600	C	218	99	215	50
						1	3	
AV-504	DE CEBREROS A N-403	AV-4265	3,193	C	213	99	211	46
						1	2	



CARRETERA	TRAMO	ESTACIÓN	PK	TIPO	IMD	%LIGEROS	NºLIGEROS	VELOCIDAD MEDIA RECORRIDO
						%PESADOS	NºPESADOS	
AV-504	DE N-403 A PRESA DE BURGUILLO	AV-4265		C	213	99	211	46
						1	2	
AV-512	DE CEBREROS (AV-502) A EL TIEMBLO	AV-4275	2,000	C	1.626	98	1.589	63
						2	37	
AV-561	DE HOYO DE PINARES (AV-502) A LÍMITE DE C.A. DE MADRID	AV-4280	5,000	C	486	97	472	62
						3	14	
AV-562	DE CEBREROS (AV-502) A LÍMITE DE C.A. DE MADRID	AV-4285	0,348	C	449	99	447	72
						1	2	
AV-800	DE N-501 A FONTIVEROS	AV-4465	5,000	C	911	92	836	103
						8	75	
AV-800	DE FONTIVEROS A VILLANUEVA DEL ACERAL (CL-605)	AV-4295	22,760	C	1.325	91	1.205	107
						9	120	
AV-804	DE ÁVILA (N-501) A INTERSECCIÓN CON A-50	AV-4585	2,000	C	724	98	711	74
						2	13	
AV-804	DE A-50 A HERNANSANCHO (CL-507)	AV-4310	20,750	C	1.155	95	1.095	85
						5	60	
AV-804	DE HERNANSANCHO (CL-507), A TIÑOSILLOS	AV-4300	22,170	C	1.009	93	941	75
						7	68	
AV-804	DE TIÑOSILLOS A ARÉVALO	AV-4510	42,000	C	1.733	97	1.683	78
						3	50	
AV-810	DE ARÉVALO (POLÍGONO INDUSTRIAL, CON CL-605) A A-6	AV-4470	1,000	C	3.512	92	3.218	43
						8	294	
AV-900	DE ÁVILA (N-403) A CARRETERA A RIOFRÍO	AV-4495	6,000	C	1.614	98	1.586	84
						2	28	
AV-900	DE CARRETERA A RIOFRÍO A NAVALMORAL DE LA SIERRA (AV-905)	AV-1340	25,000	P	772	93	718	69
						7	54	
AV-900	DE NAVALMORAL DE LA SIERRA (AV-905) A BURGOHONDO (AV-902)	AV-4320	28,540	C	872	98	852	76
						2	20	
AV-901	DE BURGOHONDO (AV-902) A VILLANUEVA DE ÁVILA (AV-P-420)	AV-4520	2,000	C	275	97	268	56
						3	7	
AV-901	DE VILLANUEVA DE ÁVILA (AV-P-420) A MIJARES	AV-4530	18,500	C	34	99	34	46
						1	0	
AV-901	DE MIJARES A LÍMITE DE C.A. DE CASTILLA LA MANCHA POR CASAVIEJA	AV-4325	39,160	C	119	97	115	50
						3	4	
AV-902	DE BURGOHONDO (AV-900) A SALIDA DE NAVALUENGA	AV-4330	4,773	C	1.165	98	1.141	72
						2	24	
AV-902	DE SALIDA DE NAVALUENGA A N-403	AV-4595	20,000	C	722	96	696	61
						4	26	
AV-903	DE BURGOHONDO (AV-901) A AV-905	AV-4475	4,000	C	110	96	106	64
						4	4	
AV-904	DE N-403 A CL-501	AV-4455	2,045	C	1.316	94	1.239	75
						6	77	
AV-905	DE VENTA DEL OBISPO (N-502) A AV-903	AV-4035	0,520	C	326	97	317	76
						3	9	
AV-905	DE AV-903 A NAVALMORAL DE LA SIERRA (AV-900)	AV-4395	30,500	C	334	96	321	74
						4	13	
AV-905	DE NAVALMORAL DE LA SIERRA (AV-900) A EL BARRACO (N-403)	AV-4025	37,200	C	886	97	862	79
						3	24	
AV-910	DE CANDELEDA (CL-501) A LÍMITE DE C.A. DE CASTILLA LA MANCHA	AV-4345	7,000	C	910	98	888	69
						2	22	
AV-911	DE AV-915 A LÍMITE DE C.A. DE MADRID	AV-4440	1,583	C	410	95	391	47
						5	19	
AV-913	DE BURGOHONDO, (AV-901) A SERRANILLOS	AV-4350	0,688	C	261	99	260	53
						1	1	
AV-913	DE SERRANILLOS A AV-922	AV-4540	22,000	C	43	99	43	53
						1	0	
AV-915	DE SOTILLO DE LA ADRADA (CL-501) A AV-911	AV-4440		C	410	95	391	38
						5	19	



CARRETERA	TRAMO	ESTACIÓN	PK	TIPO	IMD	%LIGEROS	NºLIGEROS	VELOCIDAD MEDIA RECORRIDO
						%PESADOS	NºPESADOS	
AV-915	DE AV-911 A LÍMITE DE C.A. DE CASTILLA LA MANCHA	AV-4445	14,100	C	200	98	195	77
						2	5	
AV-922	DE MOMBELTRÁN (N-502) A AV-913	AV-4360	0,300	C	403	98	395	47
						2	8	
AV-922	DE AV-913 A PEDRO BERNARDO	AV-4550	14,200	C	37	99	37	54
						1	0	
AV-922	DE PEDRO BERNARDO A LÍMITE DE C.A. DE CASTILLA LA MANCHA	AV-4370	32,270	C	594	98	585	60
						2	9	
AV-923	DE N-502 A ARENAS DE SAN PEDRO (AV-924)	AV-4380	0,236	C	1.444	98	1.409	50
						2	35	
AV-924	DE ARENAS DE SAN PEDRO (AV-923) A ENTRADA A POYALES DEL HOYO	AV-4590	4,000	C	413	97	399	45
						3	14	
AV-924	DE ENTRADA A POYALES DEL HOYO A CANDELEDA (CL-501)	AV-4105	18,650	C	1.124	93	1.042	48
						7	82	
AV-925	DE RAMACASTAÑAS (N-502), A ARENAS DE SAN PEDRO (AV-924)	AV-4100	3,530	C	3.823	97	3.698	54
						3	125	
AV-926	DE CL-501 A POYALES DEL HOYO (AV-924)	AV-4500	0,400	C	308	99	304	40
						1	4	
AV-930	DE LA ADRADA (CL-501) A LÍMITE DE C.A. DE CASTILLA LA MANCHA	AV-4450	5,300	C	341	97	330	76
						3	11	
AV-932	DE PIEDRAHÍTA (N-110) A LA HERGUIJUELA	AV-4410	3,000	C	133	98	130	64
						2	3	
AV-932	DE LA HERGUIJUELA A AV-941	AV-4430	25,000	C	37	99	37	58
						1	0	
AV-933	DE MUÑANA (N-110) A N-502	AV-4435	2,000	C	311	96	299	74
						4	12	
AV-941	DE VENTA RASQUILLA (N-502) A HOYOS DEL ESPINO (AV-931)	AV-1040	1,680	P	1.020	92	935	66
						8	85	
AV-941	DE HOYOS DEL ESPINO (AV-931) A EL BARCO DE ÁVILA (N-110)	AV-4045	30,500	C	422	99	416	71
						1	6	
CL-501	DE LÍMITE DE C.A. DE MADRID A LÍMITE DE C.A. DE MADRID (NAVAHONDILLA)	AV-0065		F	6.614	96	6.357	85
						4	257	
CL-501	DE LÍMITE DE C.A. DE MADRID A LA ADRADA (AV-930)	AV-0065	13,130	F	6.614	96	6.357	53
						4	257	
CL-501	DE LA ADRADA (AV-930) A PIEDRALAVES	AV-3075	23,600	C	3.778	97	3.672	69
						3	106	
CL-501	DE PIEDRALAVES A LÍMITE DE C.A. DE CASTILLA LA MANCHA	AV-3090		C	1.922	96	1.842	78
						4	80	
CL-501	DE LÍMITE DE C.A. DE CASTILLA LA MANCHA A AV-922	AV-3090	45,410	C	1.922	96	1.842	104
						4	80	
CL-501	DE AV-922 A RAMACASTAÑAS (N-502)	AV-1400	58,840	P	1.717	91	1.556	58
						9	161	
CL-501	DE N-502 A CANDELEDA (AV-924)	AV-1290	78,800	P	1.643	91	1.490	88
						9	153	
CL-501	DE CANDELEDA (AV-924) A LÍMITE DE C.A. DE EXTREMADURA	AV-3110	84,610	C	2.536	98	2.480	110
						2	56	
CL-505	DE ÁVILA A AV-503	AV-3140	2,900	C	4.719	96	4.552	86
						4	167	
CL-505	DE AV-503 A NAVALPERAL DE PINARES, (AV-502)	AV-3405	29,080	C	2.560	97	2.483	95
						3	77	
CL-505	DE NAVALPERAL DE PINARES (AV-502) A LÍMITE DE C.A. MADRID POR LAS NAVAS DEL MARQUÉS	AV-0130	31,330	F	3.220	94	3.028	91
						6	192	
CL-507	DE SANCHIDRIÁN (AP-6), A BLASCOSANCHO (N-403)	AV-3005	1,548	C	1.854	66	1.220	94
						34	634	
CL-507	DE BLASCOSANCHO (N-403) A HERNANSANCHO (AV-804)	AV-1010	13,000	P	1.258	55	686	93
						45	572	
CL-507	DE HERNANSANCHO (AV-804) A SAN PEDRO DEL ARROYO (N-501)	AV-3015	15,040	C	1.248	65	812	90
						35	436	



CARRETERA	TRAMO	ESTACIÓN	PK	TIPO	IMD	%LIGEROS	NºLIGEROS	VELOCIDAD MEDIA RECORRIDO
						%PESADOS	NºPESADOS	
CL-510	DE LÍMITE DE PROVINCIA DE SALAMANCA A AV-105	SA-3390		C	966	90	872	118
						10	94	
CL-510	DE AV-105 A PIEDRAHÍTA (AV-102)	AV-1150	51,730	P	965	89	855	98
						11	110	
CL-605	DE LÍMITE DE PROVINCIA DE SEGOVIA A A-6	SG-3155		C	1.438	79	1.138	68
						21	300	
CL-605	DE A-6 A AV-810	AV-3165	54,760	C	5.107	94	4.798	41
						6	309	
CL-605	DE AV-810 A VILLANUEVA DEL ACERAL (AV-800)	AV-1170	67,920	P	2.268	84	1.902	89
						16	366	
CL-605	DE VILLANUEVA DEL ACERAL (AV-800) A MADRIGAL DE LAS ALTAS TORRES (CL-610)	AV-3390	69,780	C	1.102	90	997	93
						10	105	
CL-605	DE MADRIGAL DE LAS ALTAS TORRES (CL-610), A LÍMITE DE PROVINCIA DE SALAMANCA	AV-3180	85,570	C	463	81	375	103
						19	88	
CL-610	DE LÍMITE DE PROVINCIA DE VALLADOLID A MADRIGAL DE LAS ALTAS TORRES (CL-605)	AV-3480	68,000	C	1.458	86	1.248	106
						14	210	
CL-610	DE MADRIGAL DE LAS ALTAS TORRES (CL-605), A AV-P-129	AV-1190	73,000	P	1.058	76	809	91
						24	249	
CL-610	DE AV-P-129 A LÍMITE DE PROVINCIA DE SALAMANCA	SA-1180		P	1.610	82	1.324	91
						18	286	



BURGOS

CARRETERA	TRAMO	ESTACIÓN	PK	TIPO	IMD	%LIGEROS	NºLIGEROS	VELOCIDAD MEDIA RECORRIDO
						%PESADOS	NºPESADOS	
A-231	DE LIMITE DE PROVINCIA DE PALENCIA A VILLANUEVA DE ARGAÑO	BU-3965	130,000	C	8.872	82	7.300	121
						18	1.572	
A-231	DE VILLANUEVA DE ARGAÑO A BURGOS (N-120)	BU-0830	148,600	F	11.324	84	9.564	117
						16	1.760	
BU-101	DE VILLAHOZ (N-622) A SANTA MARÍA DEL CAMPO	BU-4225	7,500	C	561	86	484	92
						14	77	
BU-101	DE SANTA MARÍA DEL CAMPO A N-620	BU-4235	17,900	C	432	90	387	82
						10	45	
BU-113	DE BAHABÓN DE ESGUEVA (N-I) A CABAÑES DE ESGUEVA (BU-130)	BU-4800	4,000	C	123	87	107	76
						13	16	
BU-113	DE CABAÑES DE ESGUEVA (BU-130) A VILLOVELA DE ESGUEVA (CL-619)	BU-4255	15,500	C	132	98	130	72
						2	2	
BU-114	DE N-1 A VILAFRUELA	BU-4260	1,100	C	625	93	582	76
						7	43	
BU-120	DE N-122 A ROA DE DUERO (BU-130)	BU-4265	1,000	C	1.647	97	1.600	98
						3	47	
BU-121	DE BERLANGAS DE ROA (BU-120) A N-122	BU-4950	4,000	C	260	97	252	75
						3	8	
BU-122	DE ROA DE DUERO (BU-130) A FUENTECÉN (N-122)	BU-4815	2,500	C	175	96	168	67
						4	7	
BU-123	DE BU-122 A N-122	BU-4815		C	175	96	168	64
						4	7	
BU-130	DE A-1 A BU-113	BU-4240	1,800	C	583	91	533	88
						9	50	
BU-130	DE BU-113 A LA HORRA (CL-619)	BU-4805	14,500	C	608	93	565	85
						7	43	
BU-130	DE LA HORRA (CL-619) A ROA DE DUERO (BU-122)	BU-4250	23,000	C	1.018	93	950	99
						7	68	
BU-130	DE ROA DE DUERO (BU-122) A BU-131	BU-4275	31,500	C	1.198	93	1.113	95
						7	85	
BU-130	DE BU-131 A LÍMITE DE PROVINCIA DE VALLADOLID	VA-4235		C	607	85	516	90
						15	91	
BU-131	DE MAMBRILLA DE CASTREJÓN (BU-134) A N-122	BU-4810		C	231	92	212	65
						8	19	
BU-134	DE ROA DE DUERO (BU-130a) A LÍMITE DE PROVINCIA DE VALLADOLID POR MAMBRILLA DE CASTREJÓN	BU-4860	2,200	C	535	98	524	66
						2	11	
BU-140	DE TÓRTOLES DE ESGUEVA (CL-619) A LÍMITE DE PROVINCIA DE PALENCIA	PA-4775		C	284	95	269	96
						5	15	
BU-143	DE N-622 A LÍMITE DE PROVINCIA DE PALENCIA	PA-4770		C	27	93	25	61
						7	2	
BU-200	DE FUENTECÉN (N-122) A ADRADA DE HAZA	BU-4810	2,000	C	231	92	212	73
						8	19	
BU-200	DE ADRADA DE HAZA A N-1 POR CAMPILLO DE ARANDA	BU-4865	13,000	C	217	97	210	73
						3	7	
BU-202	DE ADRADA DE HAZA (BU-200) A MORADILLO DE ROA	BU-4970	1,500	C	140	96	135	75
						4	5	
BU-202	DE MORADILLO DE ROA A N-1	BU-4810		C	231	92	212	74
						8	19	
BU-210	DE N-122 A LÍMITE DE PROVINCIA DE SEGOVIA	BU-4810		C	231	92	212	61
						8	19	
BU-211	DE NAVA DE ROA (N-122) A LÍMITE DE PROVINCIA DE SEGOVIA	VA-4500		C	38	97	37	62
						3	1	
BU-400	DE MELGAR DE FERNAMENTAL (N-120) A CASTROJERIZ	BU-4295	1,500	C	796	94	748	95
						6	48	
BU-400	DE CASTROJERIZ A N-620	BU-4310	17,000	C	400	94	377	80
						6	23	



CARRETERA	TRAMO	ESTACIÓN	PK	TIPO	IMD	%LIGEROS	NºLIGEROS	VELOCIDAD MEDIA RECORRIDO
						%PESADOS	NºPESADOS	
BU-403	DE CASTRILLO MATAJUDÍOS (BU-400) A LÍMITE DE PROVINCIA DE PALENCIA	BU-4870	1,400	C	137	88	120	73
						12	17	
BU-404	DE VILLASANDINO (N-120) A CASTROJERIZ (BU-400)	BU-4315	9,500	C	476	94	449	100
						6	27	
BU-405	DE CASTROJERIZ (BU-400) A LÍMITE DE PROVINCIA DE PALENCIA	BU-4320	0,500	C	549	88	484	90
						12	65	
BU-406	DE VILLANUEVA DE ARGAÑO (N-120) A ESTEPAR (N-620)	BU-4720	1,200	C	444	89	394	69
						11	50	
BU-434	DE ARENILLAS DE RIOPIUERGA (BU-400) A LÍMITE DE PROVINCIA DE PALENCIA	PA-4760		C	116	96	111	75
						4	5	
BU-504	DE BU-530 A BUSTO DE BUREBA (N-232)	BU-4355	8,300	C	483	98	474	60
						2	9	
BU-504	DE BUSTO DE BUREBA (N-232) A CALZADA DE BUREBA (SC-BU4)	BU-4775	26,000	C	207	93	192	97
						7	15	
BU-514	DE N-623 A COVANERA (N-623) POR SEDANO	BU-4345	14,000	C	120	92	110	61
						8	10	
BU-520	DE QUINTANA MARTÍN GALÍNDIZ (BU-530) A FRIAS (BU-504)	BU-4355		C	483	98	474	61
						2	9	
BU-525	DE N-1 A LÍMITE DE C.A. DEL PAÍS VASCO	BU-4005	0,500	C	369	91	335	81
						9	34	
BU-526	DE BERCEDO (CL-629) A N-629	BU-3180		C	4.380	94	4.121	50
						6	259	
BU-526	DE N-629 A BU-542	BU-4190	7,900	C	552	97	536	69
						3	16	
BU-526	DE BU-542 A ESPINOSA DE LOS MONTEROS	BU-4385		C	1.972	95	1.865	50
						5	107	
BU-526	DE ESPINOSA DE LOS MONTEROS A SANTELICES (BU-561)	BU-1205	28,400	P	644	84	541	70
						16	103	
BU-526	DE SANTELICES (BU-561) A SONCILLO (N-232)	BU-4210	31,900	C	677	90	607	60
						10	70	
BU-530	DE TRESPADERNE (N-629) A BU-504	BU-4360	1,400	C	1.080	92	998	77
						8	82	
BU-530	DE BU-504 A BU-520	BU-4370		C	913	94	854	52
						6	59	
BU-530	DE BU-520 A LÍMITE DE C.A. DEL PAÍS VASCO	BU-4370	12,500	C	913	94	854	73
						6	59	
BU-532	DE PEDROSA DE TOBALINA (BU-550) A BARCINA DEL BARCO (BU-530)	BU-4770	1,500	C	410	99	407	70
						1	3	
BU-535	DE MIRANDA DE EBRO (N-1), A LÍMITE DE C.A. DEL PAÍS VASCO	BU-4090	2,800	C	4.989	78	3.914	58
						22	1.075	
BU-542	DE N-629 A ESPINOSA DE LOS MONTEROS (BU-526)	BU-4385	0,600	C	1.972	95	1.865	94
						5	107	
BU-550	DE TRESPADERNE (BU-530) A BU-551	BU-4395	1,700	C	1.157	96	1.109	71
						4	48	
BU-550	DE BU-551 A BU-552	BU-1410	21,100	P	970	92	888	71
						8	82	
BU-550	DE BU-552 A LÍMITE DE C.A. DEL PAÍS VASCO	BU-4415	27,700	C	1.199	96	1.146	54
						4	53	
BU-551	DE BU-550 A MEDINA DE POMAR (N-629)	BU-4420	18,000	C	1.023	97	993	85
						3	30	
BU-552	DE BERBERANA (BU-556) A BU-550	BU-4425	14,500	C	718	95	685	88
						5	33	
BU-552	DE BU-550 A EL RIBERO (N-629)	BU-4430	18,500	C	1.156	97	1.116	92
						3	40	
BU-553	DE SAN PANTALEÓN DE LOSA (BU-550) A LÍMITE DE C.A. DEL PAÍS VASCO	BU-4945	0,400	C	47	89	42	51
						11	5	
BU-554	DE CL-629 A LÍMITE DE C.A. DEL PAÍS VASCO	BU-4440	1,500	C	501	94	473	63
						6	28	



CARRETERA	TRAMO	ESTACIÓN	PK	TIPO	IMD	%LIGEROS	NºLIGEROS	VELOCIDAD MEDIA RECORRIDO
						%PESADOS	NºPESADOS	
BU-555	DE LÍMITE DE C.A. DEL PAÍS VASCO A LÍMITE DE C.A. DEL PAÍS VASCO	BU-4770		C	410	99	407	61
						1	3	
BU-556	DE LÍMITE DE C.A. PAIS VASCO A LÍMITE DE C.A. DEL PAÍS VASCO POR BERBERANA	BU-4015	4,100	C	535	96	511	80
						4	24	
BU-561	DE VILLARCAYO (CL-629) A SANTELICES (BU-526)	BU-4450	3,000	C	359	92	332	71
						8	27	
BU-562	DE VILLACOMPARADA DE RUEDA (CL-629) A QUINTANILLA DEL REBOLLAR (BU-526)	BU-4765	1,000	C	790	98	772	60
						2	18	
BU-564	DE CILLERUELO DE BEZANA A SONCILLO	BU-4915	2,000	C	557	86	480	95
						14	77	
BU-570	DE ESPINOSA DE LOS MONTEROS (BU-526) A SALCEDILLO (BU-572)	BU-4735	1,500	C	802	98	782	63
						2	20	
BU-570	DE SALCEDILLO (BU-572) A LÍMITE DE C.A. DE CANTABRIA	BU-4875		C	194	91	177	49
						9	17	
BU-571	DE LAS MACHORRAS (BU-570) A LÍMITE DE C.A. DE CANTABRIA	BU-4875		C	194	91	177	46
						9	17	
BU-572	DE SALCEDILLO (BU-570) A LÍMITE DE C.A. DE CANTABRIA	BU-4875	1,000	C	194	91	177	62
						9	17	
BU-574	DE N-623 A LÍMITE DE C.A. DE CANTABRIA	BU-4875		C	194	91	177	55
						9	17	
BU-574	DE LÍMITE DE C.A. DE CANTABRIA A LÍMITE DE C.A. DE CANTABRIA	BU-4875		C	194	91	177	45
						9	17	
BU-600	ACCESO A POL. IND. DE VILLALONQUÉJAR DESDE LA A-231	BU-4940	1,000	C	5.797	85	4.919	92
						15	878	
BU-601	DE NUEZ DE ARRIBA (N-627) A VILLADIEGO (BU-627)	BU-4460	22,500	C	542	96	520	77
						4	22	
BU-601	DE VILLADIEGO (BU-627) A MELGAR DE FERNAMENTAL (N-120)	BU-4505	27,500	C	347	94	327	98
						6	20	
BU-610	DE SASAMÓN (BU-640) A SOTRESGUDO (BU-627)	BU-4475	21,000	C	247	97	239	72
						3	8	
BU-610	DE SOTRESGUDO (BU-627) A LÍMITE DE PROVINCIA DE PALENCIA	BU-4470	23,500	C	200	83	166	69
						17	34	
BU-611	DE N-623 A LÍMITE DE C.A. DE CANTABRIA	BU-4875		C	194	91	177	60
						9	17	
BU-621	DE VILLADIEGO (BU-601) A QUINTANAS DE VALDELUCIO (N-627)	BU-4750	1,100	C	161	99	159	64
						1	2	
BU-622	DE POL. IND. DE VILLALONQUÉJAR (C/ LÓPEZ BRAVO) A QUINTANADUEÑAS	BU-4490	0,400	C	4.607	95	4.370	53
						5	237	
BU-622	DE QUINTANADUEÑAS A ARROYAL	BU-4900	2,800	C	1.216	96	1.167	74
						4	49	
BU-622	DE ARROYAL A SANTIBÁÑEZ ZARZAGUDA	BU-4910	5,800	C	839	92	776	72
						8	63	
BU-622	DE SANTIBÁÑEZ ZARZAGUDA A N-627	BU-4905	17,200	C	249	94	234	63
						6	15	
BU-627	DE VILLANUEVA DE ARGAÑO (N-120) A VILLADIEGO (BU-640)	BU-1135	17,200	P	957	92	884	83
						8	73	
BU-627	DE VILLADIEGO (BU-640), A SOTRESGUDO (BU-610)	BU-4140	19,000	C	484	96	463	89
						4	21	
BU-627	DE SOTRESGUDO (BU-610), A LÍMITE DE PROVINCIA DE PALENCIA	BU-4755	36,150	C	174	93	161	75
						7	13	
BU-640	DE N-120 A VILLADIEGO (BU-627)	BU-4510	7,000	C	337	99	332	72
						1	5	
BU-642	DE CILLERUELO DE BEZANA A LÍMITE DE C.A. DE CANTABRIA	BU-4515	2,000	C	358	69	246	63
						31	112	
BU-643	DE ESCALADA (N-623) A LÍMITE DE C.A. DE CANTABRIA	BU-4920	0,600	C	549	98	539	62
						2	10	
BU-701	DE QUINTANAPALLA (N-I) A VILLAMONDAR (BU-703)	BU-4520	0,900	C	958	92	886	78
						8	72	



CARRETERA	TRAMO	ESTACIÓN	PK	TIPO	IMD	%LIGEROS	NºLIGEROS	VELOCIDAD MEDIA RECORRIDO
						%PESADOS	NºPESADOS	
BU-702	DE N-1 A VILLAESCUSA LA SOMBRÍA (BU-701)	BU-4780	1,200	C	177	91	161	72
						9	16	
BU-703	DE CASTIL DE PEONES (N-I) A VILLAFRANCA DE MONTES DE OCA (N-120)	BU-4745	1,100	C	447	86	384	72
						14	63	
BU-704	DE VILLALÓMEZ (BU-703) A TOSANTOS (N-120)	BU-4945		C	47	89	42	55
						11	5	
BU-710	DE BRIVIESCA (N-I), A BELORADO (N-120)	BU-4525	0,700	C	345	93	322	72
						7	23	
BU-730	DE N-1 A ORÓN	BU-4790	0,300	C	1.484	94	1.390	55
						6	94	
BU-730	DE ORÓN A LÍMITE DE C.A. DE LA RIOJA	BU-4930	1,400	C	193	94	182	64
						6	11	
BU-733	DE MIRANDA DE EBRO A LÍMITE DE C.A. DE LA RIOJA	BU-4880	1,200	C	1.183	99	1.167	71
						1	16	
BU-735	DE MIRANDA DE EBRO A LÍMITE DE C.A. DE LA RIOJA POR IRCIO	BU-4085	0,500	C	1.977	98	1.944	54
						2	33	
BU-740	DE MIRANDA DE EBRO A LÍMITE DE C.A. DEL PAÍS VASCO	BU-1550	3,700	P	5.409	88	4.780	56
						12	629	
BU-742	DE TREVIÑO (CL-127) A LÍMITE DE C.A. DEL PAÍS VASCO	BU-4560	1,100	C	192	98	189	66
						2	3	
BU-744	DE CUCHO (CL-127) A LÍMITE DE C.A. DEL PAÍS VASCO	BU-4565	0,250	C	441	97	427	94
						3	14	
BU-750	DE LÍMITE DE C.A. DEL PAÍS VASCO (PUERTO DE VITORIA) A VENTAS DE ARMENTIA (CL-127)	BU-0575	6,000	F	3.353	97	3.266	66
						3	87	
BU-750	DE VENTAS DE ARMENTIA (CL-127) A LÍMITE DE C.A. DEL PAÍS VASCO	BU-4925	8,000	C	1.350	96	1.292	75
						4	58	
BU-800	DE BURGOS (CARTUJA DE MIRAFLORES) A CARDEÑAJIMENO	BU-4580	0,200	C	3.902	96	3.741	64
						4	161	
BU-800	DE CARDEÑAJIMENO A CARDEÑADIJO	BU-4935	6,000	C	1.165	96	1.119	75
						4	46	
BU-800	DE CARDEÑADIJO A BURGOS (N-I ROTONDA DE SAN AGUSTÍN)	BU-4785	16,500	C	3.864	98	3.776	79
						2	88	
BU-811	DE BELORADO (N-120) A PRADOLUENGO (BU-813)	BU-4595	1,000	C	571	98	560	90
						2	11	
BU-811	DE PRADOLUENGO (BU-813) A LÍMITE DE C.A. DE LA RIOJA	BU-4840	14,500	C	199	96	191	68
						4	8	
BU-812	DE BU-811 A VILLAGALJO (BU-811)	BU-4840		C	199	96	191	64
						4	8	
BU-813	DE BU-820 A PRADOLUENGO (BU-811)	BU-4700	0,500	C	479	95	455	71
						5	24	
BU-814	DE N-120 A BU-811	BU-4840		C	199	96	191	65
						4	8	
BU-820	DE IBEAS DE JUARROS (N-120) A BU-813	BU-4695	1,800	C	1.531	97	1.481	80
						3	50	
BU-820	DE BU-813 A PINEDA DE LA SIERRA	BU-4705	21,200	C	148	96	142	62
						4	6	
BU-820	DE PINEDA DE LA SIERRA A BU-825	BU-4995	36,000	C	35	86	30	57
						14	5	
BU-822	DE QUINTANAR DE LA SIERRA (CL-117) A LÍMITE DE C.A. DE LA RIOJA	BU-4610	2,800	C	317	96	304	61
						4	13	
BU-825	DE SALAS DE LOS INFANTES (N-234), A BU-820	BU-4710	2,000	C	609	96	583	78
						4	26	
BU-825	DE BU-820 A LÍMITE DE C.A. DE LA RIOJA	BU-4890	17,700	C	167	95	158	61
						5	9	
BU-900	DE LERMA (N-I) A NEBREDÁ	BU-4975	1,000	C	581	95	550	86
						5	31	
BU-900	DE NEBREDÁ A BU-901	BU-4620	23,400	C	211	94	198	76
						6	13	



CARRETERA	TRAMO	ESTACIÓN	PK	TIPO	IMD	%LIGEROS	NºLIGEROS	VELOCIDAD MEDIA RECORRIDO
						%PESADOS	NºPESADOS	
BU-901	DE CUEVAS DE SAN CLEMENTE (N-234) A COVARRUBIAS	BU-4630	3,500	C	604	98	594	70
						2	10	
BU-901	DE COVARRUBIAS A (BU-910)	BU-4635	14,000	C	176	94	165	72
						6	11	
BU-904	DE LERMA (N-I), A COVARRUBIAS (BU-901)	BU-1025	20,150	P	509	92	468	86
						8	41	
BU-905	DE COVARRUBIAS (BU-901) A HORTIGÜELA (N-234)	BU-4020	1,000	C	218	97	212	62
						3	6	
BU-910	DE ARANDA DE DUERO (N-1) A BU-912	BU-4645	1,500	C	2.905	97	2.814	92
						3	91	
BU-910	DE BU-912 A CALERUEGA (BU-920)	BU-1655	17,650	P	889	93	824	91
						7	65	
BU-910	DE CALERUEGA (BU-920) A SANTO DOMINGO DE SILOS (BU-901)	BU-4660	41,000	C	286	93	265	82
						7	21	
BU-910	DE SANTO DOMINGO DE SILOS (BU-901), A HACINAS (N-234)	BU-4640	44,400	C	222	95	212	57
						5	10	
BU-912	DE N-I A QUEMADA (BU-925)	BU-4740	0,500	C	363	92	333	75
						8	30	
BU-920	DE GUMIEL DE IZÁN (N-1) A CALERUEGA (BU-910)	BU-4675	11,200	C	87	92	80	75
						8	7	
BU-921	DE BU-910 A HUERTA DE REY (BU-925)	BU-4680	1,200	C	383	90	346	77
						10	37	
BU-922	DE CALERUEGA (BU-910) A BU-925	BU-4990	1,850	C	61	97	59	63
						3	2	
BU-923	DE CALERUEGA (BU-910) A LA VID (N-122)	BU-4685	1,000	C	76	92	70	66
						8	6	
BU-925	DE ARANDA DE DUERO (N-1) A QUEMADA (BU-912)	BU-4030	4,900	C	3.135	97	3.043	82
						3	92	
BU-925	DE QUEMADA (BU-912) A BU-934 POR PEÑARANDA DE DUERO	BU-1040	15,900	P	1.475	94	1.383	93
						6	92	
BU-925	DE BU-934 A HUERTA DE REY (BU-921)	BU-4050	19,800	C	783	91	715	94
						9	68	
BU-925	DE HUERTA DE REY (BU-921) A LA GALLEGA (N-234)	BU-4795	45,000	C	421	83	350	64
						17	71	
BU-930	DE SAN JUAN DEL MONTE (BU-925) A BU-945 POR VADOCODES Y SANTA CRUZ DE SALCEDA	BU-4845	0,500	C	411	96	394	64
						4	17	
BU-932	DE N-I A SANTA CRUZ DE LA SALCEDA (BU-930) POR FUENTELCÉSPED	BU-4845		C	411	96	394	68
						4	17	
BU-934	DE BU-925 A BRAZACORTA	BU-4855	1,800	C	349	93	323	81
						7	26	
BU-934	DE BRAZACORTA A LÍMITE DE PROVINCIA DE SORIA	SO-4275		C	325	81	263	60
						19	62	
BU-945	DE FUENTESPINA (N-I) A FUENTELCÉSPED	BU-4080	1,400	C	1.158	96	1.114	91
						4	44	
BU-945	DE FUENTELCÉSPED A LÍMITE DE PROVINCIA DE SEGOVIA	SG-4090		C	399	94	375	82
						6	24	
BU-950	DE N-I A BU-925 (VARIANTE DE ARANDA)	BU-4980	1,700	C	1.926	95	1.822	72
						5	104	
CL-117	DE SALAS DE LOS INFANTES A QUINTANAR DE LA SIERRA (BU-822)	BU-1060	2,700	P	1.603	89	1.424	77
						11	179	
CL-117	DE QUINTANAR DE LA SIERRA (BU-822) A LÍMITE DE PROVINCIA DE SORIA	BU-3715	28,000	C	853	88	749	73
						12	104	
CL-127	DE LA PUEBLA DE ARGANZÓN (N-I) A VENTAS DE ARMENTIA (BU-750)	BU-3690	4,000	C	1.273	97	1.230	78
						3	43	
CL-127	DE VENTAS DE ARMENTIA (BU-750) A OBÉCURI, LÍMITE DE C.A. DEL PAÍS VASCO	BU-3555	15,200	C	1.731	98	1.697	71
						2	34	
CL-603	DE ARANDA DE DUERO (N-1) A CAMPILLO DE ARANDA (BU-200)	BU-3105	1,500	C	1.745	91	1.591	96
						9	154	



CARRETERA	TRAMO	ESTACIÓN	PK	TIPO	IMD	%LIGEROS	NºLIGEROS	VELOCIDAD MEDIA RECORRIDO
						%PESADOS	NºPESADOS	
CL-603	DE CAMPILLO DE ARANDA (BU-200) A MORADILLO DE ROA (BU-202)	BU-1100	10,600	P	975	82	800	89
						18	175	
CL-603	DE MORADILLO DE ROA (BU-202) A LÍMITE DE PROVINCIA DE SEGOVIA	SG-3125		C	568	70	399	101
						30	169	
CL-619	DE LÍMITE DE PROVINCIA DE PALENCIA A TÓRTOLES DE ESGUEVA (BU-140)	PA-3175		C	1.168	79	925	88
						21	243	
CL-619	DE TÓRTOLES DE ESGUEVA (BU-140) A VILLOVELA DE ESGUEVA (BU-113)	BU-3120	46,200	C	1.654	86	1.425	91
						14	229	
CL-619	DE VILLOVELA DE ESGUEVA (BU-113) A LA HORRA (BU-130)	BU-3885	56,500	C	1.723	87	1.495	79
						13	228	
CL-619	DE LA HORRA (BU-130) A ENLACE CON A-1	BU-1110	64,800	P	2.003	87	1.749	90
						13	254	
CL-619	DE ENLACE CON A-1 A ARANDA DE DUERO	BU-3955	75,000	C	3.868	82	3.159	62
						18	709	
CL-620	DE LÍMITE DE C.A. DEL PAÍS VASCO A LÍMITE DE C.A. DEL PAÍS VASCO	BU-3850	2,800	C	632	90	570	63
						10	62	
CL-628	DE MEDINA DE POMAR (N-629) A VILLARCAYO (CL-629)	BU-1445	6,300	P	4.319	91	3.945	79
						9	374	
CL-629	DE SOTOPALACIOS (N-623) A CL-633	BU-3150	2,000	C	2.348	87	2.053	80
						13	295	
CL-629	DE CL-633 A VALDENOCEDA (N-232)	BU-1155	28,700	P	1.484	91	1.355	70
						9	129	
CL-629	DE INCINILLAS (N-232) A VILLARCAYO (CRUCE CON CL-628)	BU-3160	61,200	C	3.253	91	2.950	63
						9	303	
CL-629	DE VILLARCAYO (CRUCE CON CL-628) A EL CRUCERO (CRUCE CON N-629 en su pk. 37+270)	BU-1170	76,750	P	2.158	93	2.001	73
						7	157	
CL-629	DE GASOLINERA DE BERCEDO (CRUCE CON N-629 en su pk. 41+530) A BU-554	BU-3180	85,100	C	4.380	94	4.121	84
						6	259	
CL-629	DE BU-554 A LÍMITE DE C.A. DEL PAÍS VASCO	BU-0175	102,800	F	7.193	94	6.796	87
						6	397	
CL-630	DE N-623 A LÍMITE DE C.A. DE CANTABRIA	BU-3960	1,000	C	654	85	559	87
						15	95	
CL-632	DE BRIVIESCA (N-1) A CORNUDILLA (N-232)	BU-3340	4,100	C	1.529	86	1.320	81
						14	209	
CL-633	DE N-627 A MASA (N-623)	BU-3760	4,500	C	153	82	126	79
						18	27	
CL-633	DE MASA (N-623) A CL-629	BU-3335	15,400	C	191	92	176	68
						8	15	
CL-633	DE CL-629 A CORNUDILLA (N-232)	BU-3330	18,400	C	173	90	156	58
						10	17	
SC-BU-24	DE BU-11 A BU-30 (Penetración de Cortes)	BU-4820	0,900	C	3.216	94	3.019	72
						6	197	



LEÓN

CARRETERA	TRAMO	ESTACIÓN	PK	TIPO	IMD	%LIGEROS	NºLIGEROS	VELOCIDAD MEDIA RECORRIDO
						%PESADOS	NºPESADOS	
A-231	DE ONZONILLA A EL BURGO RANERO	LE-0630	5,700	F	11.086	81	8.934	102
						19	2.152	
A-231	DE EL BURGO RANERO A SAHAGÚN (LE-232)	LE-1615	43,300	P	8.912	77	6.830	106
						23	2.082	
A-231	DE SAHAGÚN (LE-232) A LÍMITE DE PROVINCIA DE PALENCIA	PA-0745		F	7.760	75	5.810	97
						25	1.950	
CL-613	DE LÍMITE DE PROVINCIA DE PALENCIA A SAHAGÚN	LE-3005	53,000	C	1.344	78	1.052	80
						22	292	
CL-621	DE LÍMITE DE PROVINCIA DE VALLADOLID A MATANZA DE LOS OTEROS	VA-3160		C	722	83	597	89
						17	125	
CL-621	DE MATANZA DE LOS OTEROS A VALENCIA DE DON JUAN (LE-512)	LE-3040	21,000	C	1.018	83	842	77
						17	176	
CL-621	DE VALENCIA DE DON JUAN A VILLAMAÑÁN (N-630)	LE-1045	27,800	P	3.520	88	3.097	82
						12	423	
CL-621	DE VILLAMAÑÁN (N-630) A LE-411	LE-3055		C	2.900	80	2.310	52
						20	590	
CL-621	DE LE-411 A SANTA MARÍA DEL PÁRAMO (CL-625)	LE-3055	45,000	C	2.900	80	2.310	78
						20	590	
CL-621	DE SANTA MARÍA DEL PÁRAMO (CL-625) A HOSPITAL DE ÓRBIGO (N-120)	LE-1060	46,800	P	2.509	83	2.086	68
						17	423	
CL-622	DE RIBASECA (N-630) A SANTA MARÍA DEL PÁRAMO (CL-625)	LE-0070	9,500	F	4.416	92	4.076	67
						8	340	
CL-622	DE SANTA MARÍA DEL PÁRAMO (CL-625) A LA BAÑEZA (LE-420)	LE-3075	35,500	C	4.509	92	4.165	50
						8	344	
CL-623	DE SAN ANDRÉS DEL RABANEDO A LORENZANA (LE-129)	LE-1105	1,100	P	11.289	97	10.978	41
						3	311	
CL-623	DE LORENZANA (LE-129) A LE-460	LE-3760	13,600	C	3.108	92	2.871	55
						8	237	
CL-623	DE LE-460 A LA MAGDALENA (CL-626)	LE-3765	21,700	C	1.952	98	1.909	57
						2	43	
CL-624	DE PUENTE DE VILLARENTE (N-601) A DEVESA	LE-3670	17,450	C	2.528	92	2.324	75
						8	204	
CL-624	DE DEVESA A BOÑAR	LE-3555	34,100	C	2.320	85	1.981	74
						15	339	
CL-625	DE SANTA MARÍA DEL PÁRAMO A SANTA MARÍA DEL PÁRAMO	LE-3785	1,750	C	3.890	72	2.786	49
						28	1.104	
CL-626	DE LÍMITE DE C.A. DE ASTURIAS A CABOALLES DE ABAJO (LE-497)	LE-3770	1,800	C	1.569	92	1.448	65
						8	121	
CL-626	DE CABOALLES DE ABAJO (LE-497) A RIOSCURO (LE-495)	LE-1205	13,000	P	3.596	94	3.361	49
						6	215	
CL-626	DE RIOSCURO (LE-493) A PIEDRAFITA DE BABIA (LE-495)	LE-3140	17,300	C	3.076	86	2.634	46
						14	442	
CL-626	DE PIEDRAFITA DE BABIA (LE-495) A PUENTE ORUGO (LE-481)	LE-3125	37,200	C	1.398	94	1.309	75
						6	89	
CL-626	DE PUENTE ORUGO (LE-481) A LE-473	LE-1120	49,200	P	1.357	92	1.244	64
						8	113	
CL-626	DE LE-473 A LA MAGDALENA (LE-420)	LE-3115	63,000	C	244	92	224	51
						8	20	
CL-626	DE LA MAGDALENA (LE-420) A CL-623	LE-1110	81,100	P	3.214	92	2.941	48
						8	273	
CL-626	DE CL-623 A LA ROBLA (N-630)	LE-3175	85,000	C	740	80	593	67
						20	147	
CL-626	DE LA ROBLA (N-630) A ROBLES DE LA VALCUEVA (LE-311)	LE-3170	104,100	C	1.074	79	848	67
						21	226	
CL-626	DE ROBLES DE LA VALCUEVA (LE-311) A LA VECILLA (LE-321)	LE-3165	110,800	C	1.514	93	1.405	67
						7	109	



CARRETERA	TRAMO	ESTACIÓN	PK	TIPO	IMD	%LIGEROS	NºLIGEROS	VELOCIDAD MEDIA RECORRIDO
						%PESADOS	NºPESADOS	
CL-626	DE LA VECILLA (LE-321) A LA VEGA DE BOÑAR (CL-624)	LE-3155	121,000	C	1.268	89	1.126	69
						11	142	
CL-626	DE LA VEGA DE BOÑAR A CISTIerna (N-621)	LE-3560	126,800	C	1.933	96	1.849	67
						4	84	
CL-626	DE CISTIerna (N-621) A LE-211	LE-3025	151,600	C	1.446	97	1.399	54
						3	47	
CL-626	DE LE-211 A PUENTE ALMUHEY (LE-232)	LE-3545	154,200	C	908	95	860	76
						5	48	
CL-626	DE PUENTE ALMUHEY (LE-232) A LE-234	LE-3150	163,000	C	1.250	89	1.118	59
						11	132	
CL-626	DE LE-234 A LÍMITE DE PROVINCIA DE PALENCIA	PA-3240		C	1.349	86	1.164	60
						14	185	
CL-631	DE PONFERRADA (N-VI) A CUBILLOS DEL SIL	LE-3185	5,200	C	11.447	91	10.416	42
						9	1.031	
CL-631	DE CUBILLOS DEL SIL A TORENO (LE-463)	LE-0190	14,700	F	3.494	92	3.206	85
						8	288	
CL-631	DE TORENO (LE-463) A ESTACIÓN DE PÁRAMO DEL SIL (LE-711)	LE-3195	31,200	C	2.790	83	2.318	52
						17	472	
CL-631	DE ESTACIÓN DE PÁRAMO DEL SIL (LE-711) A VILLABLINO (CL-626)	LE-3200	49,000	C	1.845	91	1.684	74
						9	161	
CL-635	DE BURÓN (N-625) A LÍMITE DE C.A. DE ASTURIAS	LE-3225	19,450	C	189	66	125	64
						34	64	
LE-106	DE N-VI A BEMBIBRE (A-6)	LE-4565	12,300	C	1.016	35	355	47
						65	661	
LE-110	DE LA BAÑEZA (LE-125) A CASTROCALBÓN	LE-4230	1,900	C	2.638	97	2.550	67
						3	88	
LE-110	DE CASTROCALBÓN A LÍMITE DE PROVINCIA DE ZAMORA	ZA-4540		C	743	91	674	71
						9	69	
LE-111	DE NOGAREJAS (LE-125) A LÍMITE DE PROVINCIA DE ZAMORA	ZA-4185		C	179	92	165	55
						8	14	
LE-114	DE LA BAÑEZA (LE-125) A SAN ADRIÁN DEL VALLE (N-VI)	LE-4240	4,500	C	1.113	74	824	61
						26	289	
LE-125	DE LE-110 A LE-133	LE-4085	9,200	C	1.245	96	1.193	77
						4	52	
LE-125	DE LE-133 A NOGAREJAS (LE-111)	LE-1090	24,300	P	973	92	891	75
						8	82	
LE-125	DE NOGAREJAS (LE-111), A CASTROCONTRIGO (LE-126)	LE-4095	26,000	C	764	93	710	57
						7	54	
LE-125	DE CASTROCONTRIGO A LÍMITE DE PROVINCIA DE ZAMORA	ZA-4150		C	306	96	295	61
						4	11	
LE-126	DE CASTROCONTRIGO (LE-125) A TRUCHAS	LE-4635	2,700	C	462	76	349	73
						24	113	
LE-126	DE TRUCHAS A LÍMITE DE C.A. DE GALICIA	LE-4640	28,600	C	249	81	201	54
						19	48	
LE-133	DE ASTORGA (N-VI) A LE-125	LE-4245	4,500	C	886	94	829	70
						6	57	
LE-142	DE ASTORGA (N-VI) A FONCEBADÓN POR SANTA COLOMBA	LE-4255	4,200	C	1.264	92	1.163	54
						8	101	
LE-142	DE FONCEBADÓN A RIEGO DE AMBRÓS	LE-4600	43,000	C	279	99	279	43
						1	0	
LE-142	DE RIEGO DE AMBRÓS A PONFERRADA	LE-4260	54,800	C	5.016	99	4.970	34
						1	46	
LE-164	DE PUENTE DE DOMINGO FLÓREZ (N-536) A LLAMAS DE CABRERA (LE-127)	LE-4735	0,100	C	597	97	582	42
						3	15	
LE-164	DE LLAMAS DE CABRERA (LE-127) A LA BAÑA (LE-126)	LE-4730	22,900	C	73	88	64	29
						12	9	
LE-211	DE ALMANZA (LE-232) A VALLE DE LAS CASAS (CL-626)	LE-4020	6,100	C	352	96	337	64
						4	15	



CARRETERA	TRAMO	ESTACIÓN	PK	TIPO	IMD	%LIGEROS	NºLIGEROS	VELOCIDAD MEDIA RECORRIDO
						%PESADOS	NºPESADOS	
LE-213	DE PUENTE VILLARENTE (N-601) A GRADEFES (N-625)	LE-4280	0,400	C	1.991	93	1.861	58
						7	130	
LE-215	DE BOCA DE HUÉRGANO (N-625) A BESANDE (LE-233)	LE-4750	1,900	C	343	58	200	62
						42	143	
LE-215	DE BESANDE (LE-233) A LÍMITE DE PROVINCIA DE PALENCIA	PA-4140		C	466	93	433	69
						7	33	
LE-231	DE SAHECHORES DE RUEDA (N-625) A ALMANZA (LE-232)	LE-4285	10,300	C	790	83	656	84
						17	134	
LE-232	DE SAHAGÚN (N-120) A CEA	LE-4010	4,000	C	829	87	721	79
						13	108	
LE-232	DE CEA A ALMANZA (LE-231)	LE-4015	13,800	C	458	83	380	81
						17	78	
LE-232	DE ALMANZA (LE-231) A PUENTE ALMUHEY (CL-626)	LE-4295	35,200	C	823	92	761	64
						8	62	
LE-233	DE BESANDE (LE-215) A LE-234	LE-4035	7,600	C	36	50	18	51
						50	18	
LE-234	DE PUENTE ALMUHEY (CL-626) A LE-215	LE-4290	20,380	C	640	97	619	60
						3	21	
LE-311	DE LEÓN (LE-30) A SAN FELIZ DEL TORÍO	LE-4315	6,900	C	4.035	70	2.814	51
						30	1.221	
LE-311	DE SAN FELIZ DEL TORÍO A ROBLES DE LA VALCUEVA (CL-626)	LE-4665	17,400	C	2.192	97	2.129	62
						3	63	
LE-315	DE ROBLES DE LA VALCUEVA (CL-626) A PIEDRAFITA DE MEDIANA	LE-4325	7,500	C	466	87	406	60
						13	60	
LE-321	DE DEVESA (N-621) A LA VECILLA (CL-626)	LE-4690	16,000	C	368	93	341	69
						7	27	
LE-321	DE LA VECILLA (CL-626) A LÍMITE DE C.A. DE ASTURIAS	LE-4335	30,000	C	371	95	352	53
						5	19	
LE-331	DE BOÑAR (CL-626) A PUEBLA DE LILLO (LE-333)	LE-1340	4,610	P	1.125	89	997	61
						11	128	
LE-331	DE PUEBLA DE LILLO (LE-333) A LÍMITE DE C.A. DE ASTURIAS	LE-4355	28,300	C	352	63	222	58
						37	130	
LE-333	DE PUEBLA DE LILLO (LE-331) A PUERTO DE TARNA (CL-635)	LE-4350	1,300	C	320	99	319	52
						1	1	
LE-411	DE VILLAMAÑÁN (CL-621) A SALUDES DE CASTROPONCE (N-VI)	LE-4360	16,000	C	690	92	637	80
						8	53	
LE-412	DE VILLAQUEJIDA (N-630) A CAZANUECOS (LE-411)	LE-4585	9,200	C	491	95	464	71
						5	27	
LE-412	DE CAZANUECOS (LE-411) A CEBRONES DEL RÍO (N-VI)	LE-4755	17,000	C	344	70	242	60
						30	102	
LE-413	DE VILLANUEVA DE CARRIZO (LE-441) A ESTACIÓN DE VILLADANGOS	LE-4745	4,350	C	1.108	91	1.008	70
						9	100	
LE-413	DE ESTACIÓN DE VILLADANGOS A SANTA MARÍA DEL PÁRAMO (CL-625)	LE-4365	8,700	C	1.055	97	1.021	64
						3	34	
LE-413	DE SANTA MARÍA DEL PÁRAMO (CL-625) A VALCABADO DEL PÁRAMO (N-VI)	LE-4590	32,300	C	658	89	583	59
						11	75	
LE-420	DE LA BAÑEZA (N-VI) A HOSPITAL DE ÓRBIGO (N-120)	LE-0370	1,800	F	4.528	92	4.176	63
						8	352	
LE-420	DE N-120 A VILLANUEVA DEL CARRIZO (LE-413)	LE-4380	18,900	C	3.064	93	2.849	52
						7	215	
LE-420	DE VILLANUEVA DE CARRIZO (LE-413) A RIOSECO DE TAPIA (LE-460)	LE-1395	36,900	P	1.983	93	1.842	56
						7	141	
LE-420	DE RIOSECO DE TAPIA (LE-460) A LA MAGDALENA (CL-626)	LE-4725	53,700	C	816	97	790	77
						3	26	
LE-441	DE SAN ANDRÉS DEL RABANEDO A MONTEJOS	LE-4400	9,800	C	2.094	95	1.980	50
						5	114	
LE-441	DE MONTEJOS A VILLANUEVA DE CARRIZO (LE-413)	LE-4405	13,700	C	2.597	97	2.512	67
						3	85	



CARRETERA	TRAMO	ESTACIÓN	PK	TIPO	IMD	%LIGEROS	NºLIGEROS	VELOCIDAD MEDIA RECORRIDO
						%PESADOS	NºPESADOS	
LE-443	DE VILLADANGOS DEL PÁRAMO (LE-413) A BENAVIDES DE ÓRBIGO (LE-420)	LE-4740	4,900	C	2.043	95	1.947	61
						5	96	
LE-451	DE ASTORGA (N-120) A QUINTANA DEL CASTILLO	LE-4415	12,000	C	841	88	744	57
						12	97	
LE-451	DE QUINTANA DEL CASTILLO A LE-460	LE-4420	34,000	C	154	56	87	60
						44	67	
LE-451	DE LE-460 A RIELLO (LE-493)	LE-4430	49,000	C	142	61	87	57
						39	55	
LE-460	DE TORRE DEL BIERZO (LE-106) A TREMOR DE ARRIBA	LE-4655	2,100	C	76	97	74	40
						3	2	
LE-460	DE TREMOR DE ARRIBA A LE-451	LE-4650	36,600	C	96	85	82	67
						15	14	
LE-460	DE LE-451 A RIOSECO DE TAPIA	LE-4760	56,000	C	731	89	651	67
						11	80	
LE-460	DE RIOSECO DE TAPIA A CL-623	LE-4645	64,200	C	692	95	656	76
						5	36	
LE-463	DE SAN ROMÁN (N-VI) A TORENO (CL-631)	LE-4440	2,300	C	1.435	76	1.091	38
						24	344	
LE-465	DE LE-5330 (acceso A-6) A LE-460	LE-4775	0,850	C	409	96	394	52
						4	15	
LE-473	DE POLA DE GORDÓN (N-630) A PANTANO DE LUNA (CL-626)	LE-4445	2,500	C	599	99	594	67
						1	5	
LE-481	DE PUENTE ORUGO A LÍMITE DE C.A. DE ASTURIAS	LE-4455	4,950	C	296	87	258	60
						13	38	
LE-482	DE SAN EMILIANO (LE-481) A PINOS	LE-4220		C	150	95	143	52
						5	7	
LE-491	DE VEGA DE VIEJOS (LE-495) A CL-626	LE-4220		C	150	95	143	27
						5	7	
LE-493	DE LA MAGDALENA (CL-626) A RIOSCURO (CL-626) POR RIELLO	LE-4460	19,700	C	586	92	542	59
						8	44	
LE-495	DE PIEDRAFITA DE BABIA (CL-626) A LÍMITE DE C.A. DE ASTURIAS	LE-4220	3,700	C	150	95	143	57
						5	7	
LE-497	DE CABOALLES DE ABAJO (CL-626) A LÍMITE DE C.A. DE ASTURIAS	LE-4210	2,000	C	418	66	274	47
						34	144	
LE-510	DE VALENCIA DE DON JUAN (CL-621) A VILLAFER (LE-524) POR CAMPAZAS	LE-4470	2,000	C	941	95	894	91
						5	47	
LE-510	DE VILLAFER (LE-524) A LÍMITE DE PROVINCIA DE ZAMORA	ZA-4550		C	107	83	89	11
						17	18	
LE-511	DE LE-510 A TORAL DE LOS GUZMANES (N-630)	LE-4780	1,300	C	760	81	613	80
						19	147	
LE-512	DE MANSILLA DE LAS MULAS (N-601a) A PALANQUINOS (A-231)	LE-4505	8,000	C	1.587	83	1.325	66
						17	262	
LE-512	DE PALANQUINOS (A-231) A VALENCIA DE DON JUAN (CL-621)	LE-4720	24,000	C	2.862	96	2.737	67
						4	125	
LE-512	DE VALENCIA DE DON JUAN (CL-621) A VALDERAS (LE-524)	LE-4485	28,000	C	890	94	836	72
						6	54	
LE-512	DE VALDERAS (LE-524) A LÍMITE PROVINCIA DE ZAMORA	ZA-4290		C	329	85	279	62
						15	50	
LE-513	DE VALDERAS (LE-524) A LÍMITE DE PROVINCIA DE ZAMORA	ZA-4295		C	585	84	492	64
						16	93	
LE-521	DE MATALANA DE VALMADRIGAL (N-601) A VALENCIA DE DON JUAN	LE-1490	3,000	P	665	74	494	75
						26	171	
LE-524	DE VILLAQUEJIDA (N-630) A VALDERAS (LE-512)	LE-4475	8,500	C	366	96	352	71
						4	14	
LE-524	DE VALDERAS (LE-512) A LÍMITE DE PROVINCIA DE ZAMORA	ZA-4520		C	975	99	972	59
						1	3	
LE-541	DE VALDERAS (LE-512) A LÍMITE DE PROVINCIA DE VALLADOLID	VA-4465		C	258	98	252	73
						2	6	



CARRETERA	TRAMO	ESTACIÓN	PK	TIPO	IMD	%LIGEROS	NºLIGEROS	VELOCIDAD MEDIA RECORRIDO
						%PESADOS	NºPESADOS	
LE-542	DE VALDERAS (LE-512) A LÍMITE DE PROVINCIA DE VALLADOLID POR GORDONCILLO	VA-4530		C	349	95	332	75
						5	17	
LE-711	DE PONFERRADA (CL-631) A SANCEDO	LE-4515	1,200	C	4.235	97	4.107	41
						3	128	
LE-711	DE SANCEDO A FABERO (LE-715) POR VEGA DE ESPINAREDA	LE-4525	13,000	C	1.438	98	1.407	56
						2	31	
LE-711	DE FABERO A CL-631	LE-4680	39,800	C	306	95	292	53
						5	14	
LE-713	DE FUENTES NUEVAS (N-VI) A A-6 (CAMPONARAYA)	LE-1575	1,450	P	9.480	92	8.700	27
						8	780	
LE-713	DE A-6 (CAMPONARAYA) A VILAFRANCA DEL BIERZO POR CACABELOS	LE-4570	7,000	C	1.386	94	1.307	27
						6	79	
LE-715	DE FRESNEDO (CL-631) A FABERO (LE-711)	LE-4685	3,000	C	1.417	93	1.316	49
						7	101	
LE-716	DE VEGA DE ESPINAREDA (LE-711) A TORENO (CL-631)	LE-4700	12,000	C	850	99	838	45
						1	12	
LE-723	DE AMBASMESTAS (N-VI) A LÍMITE DE C.A. DE GALICIA	LE-4710	1,000	C	297	99	297	21
						1	0	
LE-932	DE ALBIRES (N-601) A LÍMITE DE PROVINCIA DE VALLADOLID	VA-4520		C	232	89	207	77
						11	25	
LE-941	DE SAHAGÚN (LE-232) A LÍMITE DE PROVINCIA DE VALLADOLID	VA-4430		C	373	94	349	59
						6	24	



PALENCIA

CARRETERA	TRAMO	ESTACIÓN	PK	TIPO	IMD	%LIGEROS	NºLIGEROS	VELOCIDAD MEDIA RECORRIDO
						%PESADOS	NºPESADOS	
A-231	DE LÍMITE DE PROVINCIA DE LEÓN A CARRIÓN DE LOS CONDES (CL-615)	PA-0745	73,150	F	7.760	75	5.810	113
						25	1.950	
A-231	DE CARRIÓN DE LOS CONDES (CL-615) A OSORNO (A-67)	PA-1750	102,200	P	7.131	71	5.042	111
						29	2.089	
A-231	DE OSORNO (A-67) A LÍMITE DE PROVINCIA DE BURGOS	BU-3965		C	8.872	82	7.300	106
						18	1.572	
A-610	DE PALENCIA A MAGAZ (N-620)	PA-0005	2,550	F	10.198	86	8.774	93
						14	1.424	
CL-612	DE VILLAMARTÍN DE CAMPOS (N-610) A TORREMORMOJÓN (P-921)	PA-3025	9,600	C	716	85	608	75
						15	108	
CL-612	DE TORREMORMOJÓN (P-921) A VILLERÍAS DE CAMPOS (P-901)	PA-1030	13,150	P	518	82	427	80
						18	91	
CL-612	DE VILLERÍAS DE CAMPOS (P-901) A LÍMITE PROVINCIA DE VALLADOLID	VA-3145		C	641	81	521	66
						19	120	
CL-613	DE PALENCIA (CL-615) A GRIJOTA (P-954)	PA-3040	0,800	C	6.941	94	6.539	54
						6	402	
CL-613	DE GRIJOTA (P-954) A PAREDES DE NAVA (PP-9611)	PA-1050	14,800	P	2.813	92	2.583	82
						8	230	
CL-613	DE PAREDES DE NAVA (PP-9611) A CISNEROS (P-970)	PA-3060	32,100	C	1.257	85	1.070	80
						15	187	
CL-613	DE CISNEROS (P-970) A VILLADA (P-905)	PA-3065	41,500	C	1.170	86	1.010	80
						14	160	
CL-613	DE VILLADA (P-905) A LÍMITE PROVINCIA DE LEÓN	LE-3005		C	1.344	78	1.052	80
						22	292	
CL-615	DE PALENCIA A CL-613	PA-1070	0,325	P	8.237	97	8.009	47
						3	228	
CL-615	DE CL-613 A P-991	PA-3075	5,200	C	4.494	93	4.157	87
						7	337	
CL-615	DE P-991 A VILLALDÁVIN (P-960)	PA-3085	10,800	C	3.685	91	3.351	91
						9	334	
CL-615	DE VILLALDÁVIN (P-960) A VILLOLDO (C-615a)	PA-1090	24,050	P	3.695	93	3.426	92
						7	269	
CL-615	DE VILLOLDO (C-615a) A CARRIÓN DE LOS CONDES (N-120a)	PA-0100	34,600	F	3.763	91	3.409	88
						9	354	
CL-615	DE CARRIÓN DE LOS CONDES (N-120a) A SALDAÑA (P-235)	PA-3110	38,500	C	2.923	87	2.539	83
						13	384	
CL-615	DE SALDAÑA (P-235) A P-225	PA-1120	62,050	P	2.701	89	2.393	59
						11	308	
CL-615	DE P-225 A FRESNO DEL RÍO (PP-2298)	PA-3700	63,950	C	1.846	90	1.662	90
						10	184	
CL-615	DE FRESNO DEL RÍO (PP-2298) A GUARDO (CL-626)	PA-3130	87,500	C	2.089	89	1.864	82
						11	225	
CL-619	DE MAGAZ DE PISUERGA (N-620) A BALTANÁS (P-131)	PA-1190	8,500	P	2.276	88	2.003	77
						12	273	
CL-619	DE BALTANÁS (P-131) A LÍMITE DE PROVINCIA DE BURGOS POR CEVICO NAVERO	PA-3175	29,350	C	1.168	79	925	78
						21	243	
CL-626	DE LÍMITE PROVINCIA DE LEÓN A GUARDO (CL-615)	PA-3240	170,800	C	1.349	86	1.164	60
						14	185	
CL-626	DE GUARDO (CL-615) A CANTORAL DE LA PEÑA (P-225)	PA-1230	188,700	P	1.352	90	1.213	72
						10	139	
CL-626	DE CANTORAL DE LA PEÑA (P-225) A P-227	PA-3200	205,200	C	1.360	89	1.214	77
						11	146	
CL-626	DE P-227 A CERVERA DE PISUERGA (CL-627)	PA-1195	211,600	P	2.152	92	1.982	62
						8	170	
CL-626	DE CERVERA DE PISUERGA (CL-627) A SALINAS DE PISUERGA (P-213)	PA-3355	216,000	C	2.313	93	2.153	75
						7	160	



CARRETERA	TRAMO	ESTACIÓN	PK	TIPO	IMD	%LIGEROS	NºLIGEROS	VELOCIDAD MEDIA RECORRIDO
						%PESADOS	NºPESADOS	
CL-626	DE SALINAS DE PISUERGA (P-213) A AGUILAR DE CAMPOO (N-611a)	PA-1360	226,500	P	2.267	93	2.097	76
						7	170	
CL-627	DE CERVERA DE PISUERGA (CL-626) A LÍMITE DE C.A. DE CANTABRIA POR SAN SALVADOR DE CANTAMUDA	PA-1265	10,700	P	602	96	576	63
						4	26	
P-101	DE P-110 A CUBILLAS DE CERRATO (P-103)	PA-4780	4,125	C	9	99	9	65
						1	0	
P-102	DE DUEÑAS (N-620) A P-110	PA-4280	1,800	C	1.348	89	1.200	63
						11	148	
P-102	DE P-110 A LÍMITE PROVINCIA DE VALLADOLID	VA-4205		C	586	96	563	79
						4	23	
P-103	DE LÍMITE DE PROVINCIA DE VALLADOLID A LÍMITE DE PROVINCIA DE VALLADOLID POR CUBILLAS DEL CERRATO	PA-4690	3,400	C	443	91	405	80
						9	38	
P-110	DE P-102 A CEVICO DE LA TORRE (P-131)	PA-4300	2,045	C	306	91	279	76
						9	27	
P-110	DE CEVICO DE LA TORRE (P-131) A LÍMITE DE PROVINCIA DE VALLADOLID POR HÉRMEDES DEL CERRATO	PA-4290	21,100	C	34	82	28	73
						18	6	
P-113	DE CASTRILLO DE DON JUAN (P-140) A CL-619	PA-4730	6,400	C	75	96	72	70
						4	3	
P-114	DE CEVICO NAVERO (CL-619) A HÉRMEDES DE CERRATO (P-110)	PA-4290		C	34	82	28	69
						18	6	
P-121	DE N-620 A VALLE DE CERRATO (P-131)	PA-4305		C	45	98	44	63
						2	1	
P-123	DE CALABAZANOS (A-62) A VENTA DE BAÑOS	PA-4740	0,350	C	5.444	93	5.051	58
						7	393	
P-130	DE BALTANÁS (P-131) A TORQUEMADA (P-412)	PA-4315	9,600	C	369	88	323	74
						12	46	
P-131	DE CEVICO DE LA TORRE (P-110) A BALTANÁS (CL-619) POR VALLE DE CERRATO	PA-4305	9,800	C	45	98	44	74
						2	1	
P-131	DE BALTANÁS (CL-619) A A-62	PA-4320	36,450	C	141	98	138	65
						2	3	
P-140	DE LÍMITE DE PROVINCIA DE BURGOS A LÍMITE DE PROVINCIA DE VALLADOLID POR CASTRILLO DE DON JUAN	PA-4775	3,650	C	284	95	269	59
						5	15	
P-141	DE BALTANÁS (P-131) A ESPINOSA DE CERRATO POR ANTIGÜEDAD	PA-4325	3,280	C	308	94	291	76
						6	17	
P-143	DE P-141 A LÍMITE DE PROVINCIA DE BURGOS	PA-4770	6,350	C	27	93	25	69
						7	2	
P-210	DE CERVERA DE PISUERGA (CL-627) A VELILLA DE RÍO CARRIÓN (P-215) POR CARDAÑO DE ABAJO	PA-4340	26,200	C	75	97	73	61
						3	2	
P-211	DE P-210 A RESOBA	PA-4340		C	75	97	73	67
						3	2	
P-212	DE P-210 A REBANAL DE LAS LLANTAS	PA-4340		C	75	97	73	49
						3	2	
P-213	DE SALINAS DE PISUERGA (CL-626) A MATAMORISCA (CL-626)	PA-4345	4,150	C	72	97	70	68
						3	2	
P-214	DE P-225 A SANTIBAÑEZ DE LA PEÑA (CL-626)	PA-4365	8,500	C	484	96	463	68
						4	21	
P-215	DE GUARDO (CL-626) A VELILLA DE RÍO CARRIÓN (P-210)	PA-4135	1,050	C	2.673	94	2.503	49
						6	170	
P-215	DE VELILLA DE RÍO CARRIÓN (P-210) A LÍMITE DE PROVINCIA DE LEÓN	PA-4140	5,100	C	466	93	433	76
						7	33	
P-216	DE TRIOLLO (P-210) A VIDRIEROS	PA-4340		C	75	97	73	57
						3	2	
P-217	DE CARDAÑO DE ABAJO (P-210) A CARDAÑO DE ARRIBA	PA-4340		C	75	97	73	71
						3	2	
P-220	DE AGUILAR DE CAMPOO (N-611a) A BRAÑOSERA	PA-4370	2,500	C	1.660	98	1.630	64
						2	30	
P-222	DE OLMOS DE OJEDA (P-227) A PRÁDANOS DE OJEDA P-223	PA-4385		C	778	93	725	81
						7	53	



CARRETERA	TRAMO	ESTACIÓN	PK	TIPO	IMD	%LIGEROS	NºLIGEROS	VELOCIDAD MEDIA RECORRIDO
						%PESADOS	NºPESADOS	
P-223	DE PUEBLA DE VALDAVIA (P-225) A PRÁDANOS DE OJEDA (P-222) POR LA VID DE OJEDA	PA-4380	16,400	C	119	95	113	78
						5	6	
P-223	DE PRÁDANOS DE OJEDA (P-222) A ALAR DEL REY (N-611)	PA-4385	26,980	C	778	93	725	60
						7	53	
P-225	DE CANTORAL DE LA PEÑA (CL-626) A SANTANA (P-214)	PA-4695	9,000	C	268	94	253	78
						6	15	
P-225	DE SANTANA (P-214) A PUEBLA DE VALDAVIA (P-223)	PA-4210	19,400	C	579	92	534	71
						8	45	
P-225	DE LA PUEBLA DE VALDAVIA (P-223) A CL-615	PA-4220	39,100	C	1.034	91	936	78
						9	98	
P-227	DE CL-626 A OLMOS DE OJEDA (P-222)	PA-4260	16,800	C	584	98	570	80
						2	14	
P-227	DE OLMOS DE OJEDA (P-222) A HERRERA DE PISUERGA (N-611a)	PA-1250	26,040	P	746	92	689	71
						8	57	
P-230	DE HERRERA DE PISUERGA (P-227) A SOTOBAÑADO (P-233)	PA-4390	5,850	C	497	92	459	82
						8	38	
P-230	DE SOTOBAÑADO (P-233) A P-225	PA-4395	20,080	C	275	90	247	79
						10	28	
P-231	DE VILLANUÑO DE VALDAVIA (P-236) A HERRERA DE PISUERGA (P-230)	PA-4400	3,100	C	78	97	76	74
						3	2	
P-232	DE HIJOSA (N-611) A SOTOBAÑADO (P-230a)	PA-4405	9,350	C	196	97	190	78
						3	6	
P-233	DE SOTOBAÑADO (P-230a) A BASCONES DE OJEDA (P-223)	PA-4765	6,000	C	175	90	157	77
						10	18	
P-235	DE SALDAÑA (CL-615) A A-231	PA-4225	0,600	C	1.371	93	1.273	76
						7	98	
P-236	DE VILLAHERREROS (N-120) A VILLANUÑO DE VALDAVIA (P-231)	PA-4710	14,000	C	299	94	280	69
						6	19	
P-236	DE VILLANUÑO DE VALDAVIA (P-231) A VILLAELES DE VALDAVIA (P-230)	PA-4720	20,000	C	258	94	242	71
						6	16	
P-237	DE VILLAELES DE VALDAVIA (P-230) A BUENAVISTA DE VALDAVIA (P-225)	PA-4720		C	258	94	242	71
						6	16	
P-240	DE VILLASARRACINO (P-236) A BAHILLO (P-242)	PA-4410		C	224	95	213	81
						5	11	
P-240	DE BAHILLO (P-242) A SALDAÑA (CL-615)	PA-4415	14,000	C	245	96	236	78
						4	9	
P-241	DE CARRIÓN DE LOS CONDES (N-120a) A VILLAPROVIANO (P-240)	PA-4420	6,000	C	130	97	126	70
						3	4	
P-242	DE SAN MAMÉS DE CAMPOS (N-120) A BAHILLO (P-240)	PA-4425	5,800	C	245	95	233	75
						5	12	
P-243	DE ROBLADILLO DE UCIEZA (P-242) A VILLAMORCO	PA-4425		C	245	95	233	71
						5	12	
P-244	DE N-120 A VILLASARRACINO (P-236)	PA-4425		C	245	95	233	80
						5	12	
P-245	DE OSORNO (N-120) A VILLASARRACINO (P-236)	PA-4410	9,850	C	224	95	213	78
						5	11	
P-403	DE P-431 A LÍMITE DE PROVINCIA DE BURGOS	PA-4490	5,500	C	124	94	116	74
						6	8	
P-405	DE PALENCIA A VILLALOBÓN (P-410)	PA-4145	0,600	C	10.812	94	10.208	43
						6	604	
P-405	DE VILLALOBÓN (P-410) A P-411	PA-4155	11,800	C	1.054	96	1.008	78
						4	46	
P-405	DE P-411 A P-412 POR ASTUDILLO	PA-1160	20,990	P	936	93	875	78
						7	61	
P-405	DE P-412 A LÍMITE DE PROVINCIA DE BURGOS	BU-4320		C	549	88	484	81
						12	65	
P-410	DE VILLALOBÓN (P-405) A VALDEOLMILLOS (P-411)	PA-4440		C	59	95	56	71
						5	3	



CARRETERA	TRAMO	ESTACIÓN	PK	TIPO	IMD	%LIGEROS	NºLIGEROS	VELOCIDAD MEDIA RECORRIDO
						%PESADOS	NºPESADOS	
P-411	DE P-405 A TORQUEMADA (P-412) POR VALDEOLMILLOS	PA-4440	6,700	C	59	95	56	70
						5	3	
P-412	DE TORQUEMADA (A-62) A ASTUDILLO (P-405) POR CORDOVILLA LA REAL	PA-4455	17,470	C	371	78	290	77
						22	81	
P-413	DE QUINTANA DEL PUENTE (A-62) A CORDOVILLA LA REAL (P-412)	PA-4450	2,500	C	223	87	193	71
						13	30	
P-420	DE AMUSCO (N-611) A VALDESPINA (P-430)	PA-4470		C	26	85	22	72
						15	4	
P-430	DE FRÓMISTA (P-431) A P-405 POR VALDESPINA	PA-4470	9,000	C	26	85	22	74
						15	4	
P-431	DE FRÓMISTA (N-611a) A P-403	PA-4480	2,000	C	517	94	485	66
						6	32	
P-431	DE P-403 A ASTUDILLO (P-405)	PA-4485	11,100	C	424	88	371	74
						12	53	
P-434	DE FRÓMISTA (P-431) A LÍMITE DE PROVINCIA DE BURGOS	PA-4760	7,700	C	116	96	111	74
						4	5	
P-610	DE ALAR DEL REY (N-611) A LÍMITE DE PROVINCIA DE BURGOS	BU-4470		C	200	83	166	61
						17	34	
P-627	DE HERRERA DE PISUERGA (N-611) A LÍMITE DE PROVINCIA DE BURGOS	BU-4755		C	174	93	161	66
						7	13	
P-900	DE PALENCIA A VILLAMURRIEL DE CERRATO (P-11)	PA-1505	1,025	P	4.154	98	4.065	65
						2	89	
P-901	DE PALENCIA A PP-9020	PA-4510	2,850	C	1.114	91	1.016	75
						9	98	
P-901	DE PP-9020 A VILLERÍAS DE CAMPOS (CL-612) POR AMPUDIA	PA-4515	23,000	C	499	94	470	79
						6	29	
P-903	DE SANTA CECILIA DE ALCOR (P-901) A DUEÑAS (N-620)	PA-4520	9,750	C	148	98	145	74
						2	3	
P-904	DE AMPUDIA (P-901) A LÍMITE DE PROVINCIA DE VALLADOLID	PA-4800	3,000	C	54	94	51	77
						6	3	
P-905	DE TERRADILLO DE LOS TEMPLARIOS (N-120) A VILLADA (CL-613)	PA-4645	11,900	C	190	94	178	80
						6	12	
P-905	DE VILLADA (CL-613) A BOADILLA DE RIOSECO (P-934)	PA-4015	19,900	C	443	93	411	80
						7	32	
P-905	DE BOADILLA DE RIOSECO (P-934) A LÍMITE DE PROVINCIA DE VALLADOLID	VA-4135		C	362	92	332	74
						8	30	
P-912	DE P-922 A LÍMITE DE PROVINCIA DE VALLADOLID (CL-612)	VA-4400		C	446	98	435	77
						2	11	
P-913	DE VILLARRAMIEL (P-922) A BELMONTE DE CAMPOS	PA-4540	10,200	C	240	96	231	76
						4	9	
P-913	DE BELMONTE DE CAMPOS A LÍMITE DE PROVINCIA DE VALLADOLID	VA-4405		C	468	97	452	68
						3	16	
P-921	DE TORREMORMOJÓN (CL-612) A AMPUDIA (P-901)	PA-4520		C	148	98	145	79
						2	3	
P-922	DE VILLERÍAS DE CAMPOS (CL-612) A VILLARRAMIEL (N-610)	PA-4555	6,550	C	288	95	275	69
						5	13	
P-923	DE VILLARRAMIEL (N-610) A GUAZA DE CAMPOS (P-924)	PA-4590		C	85	94	80	82
						6	5	
P-924	DE PAREDES DE NAVA (CL-613a) A LÍMITE DE PROVINCIA DE VALLADOLID POR FRECHILLA	PA-4590	10,000	C	85	94	80	76
						6	5	
P-931	DE VILLADA (P-905) A LÍMITE DE PROVINCIA DE VALLADOLID	VA-4420		C	244	83	202	80
						17	42	
P-933	DE FRECHILLA (P-924) A AUTILLO DE CAMPOS (P-953)	PA-4555		C	288	95	275	79
						5	13	
P-934	DE GUAZA DE CAMPOS (P-924) A BOADILLA DE RIOSECO (P-905)	PA-4590		C	85	94	80	79
						6	5	
P-940	DE MAZARIEGOS (N-610) A FUENTES DE NAVA (P-953)	PA-4575	7,500	C	640	95	610	79
						5	30	



CARRETERA	TRAMO	ESTACIÓN	PK	TIPO	IMD	%LIGEROS	NºLIGEROS	VELOCIDAD MEDIA RECORRIDO
						%PESADOS	NºPESADOS	
P-941	DE CASTROMOCHO (N-610) A P-953	PA-4555		C	288	95	275	73
						5	13	
P-943	DE AMPUDIA (P-901) A LÍMITE DE PROVINCIA DE VALLADOLID	PA-4795	3,950	C	80	96	77	69
						4	3	
P-944	DE FRECHILLA (P-924) A P-953	PA-4590		C	85	94	80	81
						6	5	
P-952	DE FUENTES DE NAVA (P-953) A PAREDES DE NAVA (P-924)	PA-4595	2,125	C	271	96	259	82
						4	12	
P-953	DE LA VENTA (CL-615) A FUENTES DE NAVA (P-940) POR BECERRIL DE CAMPOS	PA-4790	13,230	C	177	91	161	75
						9	16	
P-953	DE FUENTES DE NAVA (P-940) A VILLARRAMIEL (N-610)	PA-4755	30,000	C	256	89	228	73
						11	28	
P-954	DE A-65 A GRUOTA (CL-613)	PA-4785	2,000	C	657	97	638	58
						3	19	
P-960	DE VILLALDAVÍN (CL-615) A PAREDES DE NAVA (CL-613a)	PA-4590		C	85	94	80	78
						6	5	
P-961	DE PAREDES DE NAVA (CL-613a) A VILLAFOLFO (CL-615)	PA-4610	10,340	C	234	95	223	81
						5	11	
P-963	DE VILLAFOLFO (P-961) A CERVATOS DE LA CUEZA (N-120)	PA-4620	13,600	C	173	96	166	73
						4	7	
P-970	DE FRECHILLA (P-924) A CISNEROS (CL-613)	PA-4570	5,675	C	125	97	121	75
						3	4	
P-970	DE CISNEROS (CL-613) A LEDIGOS (N-120) POR SAN ROMÁN DE LA CUBA	PA-4625	17,400	C	137	96	132	74
						4	5	
P-972	DE VILLADA (CL-613) A SAN ROMÁN DE LA CUBA (P-970)	PA-4640	1,950	C	181	87	157	77
						13	24	
P-972	DE SAN ROMÁN DE LA CUBA (P-970) A CERVATOS DE LA CUEZA (N-120)	PA-4630	10,800	C	175	85	148	80
						15	27	
P-980	DE CARRIÓN DE LOS CONDES (N-120a) A VILLALCÁZAR DE SIRGA (P-981)	PA-4650	4,075	C	795	88	703	71
						12	92	
P-980	DE VILLALCÁZAR DE SIRGA (P-981) A FRÓMISTA (N-611a)	PA-4655	17,050	C	865	92	799	67
						8	66	
P-981	DE VILLOLDO (CL-615a) A SANTILLANA DE CAMPOS (A-67) POR VILLALCAZAR DE SIRGA	PA-4665	14,700	C	92	89	82	80
						11	10	
P-983	DE AMUSCO (N-611) A VILLOLDO (CL-615a) POR SAN CEBRIÁN DE CAMPOS	PA-4670	10,900	C	338	93	314	72
						7	24	
P-984	DE N-611 A SAN CEBRIÁN DE CAMPOS (P-983)	PA-4675	5,170	C	463	94	434	73
						6	29	
P-990	DE LA VENTA (CL-615) A MONZÓN DE CAMPOS (N-611)	PA-4680	0,750	C	183	91	166	67
						9	17	
P-991	DE MONZÓN DE CAMPOS (N-611) A CL-615	PA-4685	5,450	C	568	95	538	66
						5	30	



SALAMANCA

CARRETERA	TRAMO	ESTACIÓN	PK	TIPO	IMD	%LIGEROS	NºLIGEROS	VELOCIDAD MEDIA RECORRIDO
						%PESADOS	NºPESADOS	
CL-510	DE SALAMANCA A CALVARRASA DE ARRIBA	SA-3010	1,125	C	11.544	96	11.129	77
						4	415	
CL-510	DE CALVARRASA DE ARRIBA A ALBA DE TORMES (SA-114)	SA-0015	15,690	F	5.920	94	5.572	67
						6	348	
CL-510	DE ALBA DE TORMES (SA-114) A ANAYA DE ALBA	SA-3020	21,000	C	1.169	95	1.112	75
						5	57	
CL-510	DE ANAYA DE ALBA A LIMITE DE PROVINCIA DE ÁVILA	SA-3390	32,310	C	966	90	872	73
						10	94	
CL-512	DE SALAMANCA A ALDEATEJADA (DSA-210)	SA-3030	2,450	C	8.752	89	7.824	63
						11	928	
CL-512	DE ALDEATEJADA (DSA-210) A VECINOS (SA-211)	SA-3400	13,300	C	2.608	95	2.477	74
						5	131	
CL-517	DE SALAMANCA A DOÑINOS DE SALAMANCA	SA-3090	1,160	C	6.830	95	6.497	86
						5	333	
CL-517	DE DOÑINOS DE SALAMANCA A DSA-520	SA-3455	5,700	C	3.975	94	3.748	43
						6	227	
CL-517	DE DSA-520 A SA-305	SA-3430	20,020	C	2.968	94	2.796	80
						6	172	
CL-517	DE SA-305 A VITIGUDINO (SA-315)	SA-1095	58,350	P	2.269	89	2.030	78
						11	239	
CL-517	DE VITIGUDINO (SA-315) A LUMBRALES (SA-324)	SA-1100	85,090	P	1.018	87	890	80
						13	128	
CL-517	DE LUMBRALES (SA-324) A LA FRONTERA CON PORTUGAL	SA-3105	91,430	C	700	94	658	64
						6	42	
CL-526	DE CIUDAD RODRIGO A DSA-360	SA-1150	7,360	P	1.942	89	1.729	81
						11	213	
CL-526	DE DSA-360 A LIMITE DE C.A. DE EXTREMADURA	SA-3490	33,930	C	1.057	91	963	77
						9	94	
CL-605	DE LIMITE DE PROVINCIA DE ÁVILA A CANTALAPIEDRA (SA-810)	AV-3180		C	463	81	375	84
						19	88	
CL-605	DE CANTALAPIEDRA (SA-810) A SA-801	SA-3170	104,700	C	329	84	275	91
						16	54	
CL-605	DE SA-801 A LIMITE DE PROVINCIA DE ZAMORA	ZA-3085		C	764	79	607	51
						21	157	
CL-610	DE LIMITE DE PROVINCIA DE ÁVILA A PEÑARANDA DE BRACAMONTE	SA-1180	95,680	P	1.610	82	1.324	75
						18	286	
SA-100	DE N-630 A LIMITE DE PROVINCIA DE ÁVILA	SA-4005	2,100	C	1.478	96	1.426	64
						4	52	
SA-102	DE SORIHUELA (N-630) A PUENTE DEL CONGOSTO	SA-4200	12,190	C	1.322	91	1.209	59
						9	113	
SA-102	DE PUENTE DEL CONGOSTO A LIMITE DE PROVINCIA DE ÁVILA	AV-4210		C	1.285	89	1.142	85
						11	143	
SA-104	DE GUIJUELO A LIMITE DE PROVINCIA DE ÁVILA	SA-4205	14,610	C	277	94	261	68
						6	16	
SA-105	DE PEÑARANDA DE BRACAMONTE (N-501) A MACOTERA (SA-113)	SA-4470	7,930	C	1.784	92	1.643	58
						8	141	
SA-105	DE MACOTERA (SA-113) A LIMITE DE PROVINCIA DE ÁVILA	SA-4190	12,650	C	867	94	812	37
						6	55	
SA-113	DE MACOTERA (SA-105) A ANAYA DE ALBA (CL-510)	SA-4210	13,210	C	299	92	276	77
						8	23	
SA-114	DE PEÑARANDA DE BRACAMONTE A ALBA DE TORMES (CL-510)	SA-1215	6,120	P	1.059	75	797	73
						25	262	
SA-114	DE ALBA DE TORMES (CL-510) A N-630	SA-4220	29,920	C	1.636	89	1.454	73
						11	182	
SA-200	DE N-620 A LA FRONTERA CON PORTUGAL	SA-4225	9,180	C	579	91	528	80
						9	51	



CARRETERA	TRAMO	ESTACIÓN	PK	TIPO	IMD	%LIGEROS	NºLIGEROS	VELOCIDAD MEDIA RECORRIDO
						%PESADOS	NºPESADOS	
SA-201	DE TAMAMES (SA-215) A EL CABACO (SA-220)	SA-1240	1,010	P	982	91	889	74
						9	93	
SA-201	DE EL CABACO (SA-220) A LA ALBERCA (DSA-260)	SA-4235	17,090	C	1.076	95	1.023	71
						5	53	
SA-201	DE LA ALBERCA (DSA-260) A LÍMITE DE C.A. DE EXTREMADURA	SA-4230	36,120	C	111	95	106	44
						5	5	
SA-203	DE SA-201 A LA PEÑA DE FRANCIA	SA-4480	5,520	C	421	97	407	47
						3	14	
SA-205	DE VECINOS (SA-211) A SA-210	SA-1035	0,260	P	2.766	94	2.610	48
						6	156	
SA-205	DE SA-210 A LINARES DE RIOFRÍO (SA-212)	SA-4415	3,700	C	1.053	93	983	86
						7	70	
SA-205	DE LINARES DE RIOFRÍO A SANTIBAÑEZ DE LA SIERRA (SA-220)	SA-4045	36,700	C	412	98	405	75
						2	7	
SA-210	DE VECINOS (SA-205) A TAMAMES	SA-4245	5,530	C	1.671	94	1.570	80
						6	101	
SA-211	DE N-620 A VECINOS	SA-4250	9,260	C	434	96	416	78
						4	18	
SA-212	DE GUIJUELO (N-630) A LINARES DE RIOFRÍO (SA-205)	SA-4500	8,600	C	788	96	760	77
						4	28	
SA-212	DE LINARES DE RIOFRÍO (SA-205) A TAMAMES (SA-210)	SA-4505	31,800	C	360	96	346	71
						4	14	
SA-213	DE TAMAMES (SA-215) A A-62 POR BOCACARA	SA-4510	16,500	C	178	94	167	70
						6	11	
SA-214	DE GUIJUELO (N-630) A CRISTÓBAL (SA-220)	SA-4260	3,520	C	583	98	572	66
						2	11	
SA-215	DE LA FUENTE DE SAN ESTEBAN (N-620) A TAMAMES (SA-201)	SA-4130	16,410	C	527	89	471	79
						11	56	
SA-215	DE TAMAMES (SA-201) A SA-220	SA-4125	22,710	C	641	95	610	66
						5	31	
SA-220	DE BÉJAR (N-630) A CARRETERA DE NAVALMORAL DE BÉJAR	SA-4060	4,860	C	1.154	91	1.051	55
						9	103	
SA-220	DE CARRETERA DE NAVALMORAL DE BÉJAR A SANTIBAÑEZ DE LA SIERRA (SA-205)	SA-4495	11,750	C	500	94	470	60
						6	30	
SA-220	DE SANTIBAÑEZ DE LA SIERRA (SA-205) A SA-225	SA-4050	31,580	C	487	95	463	51
						5	24	
SA-220	DE SA-225 A SA-215	SA-4125		C	641	95	610	54
						5	31	
SA-220	DE SA-215 A EL CABACO (SA-201)	SA-4075	54,120	C	221	96	212	75
						4	9	
SA-220	DE EL CABACO (SA-201) A MORASVERDES	SA-4080	57,250	C	319	92	294	72
						8	25	
SA-220	DE MORASVERDES A CIUDAD RODRIGO (N-620)	SA-4085	90,970	C	1.040	94	982	72
						6	58	
SA-225	DE SA-220 A LÍMITE DE C.A. DE EXTREMADURA	SA-4055	5,190	C	394	98	386	59
						2	8	
SA-300	DE SALAMANCA A VILLAMAYOR	SA-4405	0,640	C	10.410	98	10.225	43
						2	185	
SA-300	DE VILLAMAYOR A LEDESMA (SA-305)	SA-1265	17,900	P	1.789	94	1.675	77
						6	114	
SA-302	DE LEDESMA (SA-305) A ALMENDRA (SA-315)	SA-4280	23,440	C	475	97	463	86
						3	12	
SA-305	DE LA FUENTE DE SAN ESTEBAN (SA-315) A CL-517	SA-4385	24,700	C	223	91	203	78
						9	20	
SA-305	DE CL-517 A LEDESMA (SA-300)	SA-4380	38,500	C	403	92	370	79
						8	33	
SA-305	DE LEDESMA (SA-300) A LÍMITE DE PROVINCIA DE ZAMORA	ZA-4230		C	233	84	195	48
						16	38	



CARRETERA	TRAMO	ESTACIÓN	PK	TIPO	IMD	%LIGEROS	NºLIGEROS	VELOCIDAD MEDIA RECORRIDO
						%PESADOS	NºPESADOS	
SA-305	DE LÍMITE DE PROVINCIA DE ZAMORA A LÍMITE DE PROVINCIA DE ZAMORA	ZA-4230		C	233	84	195	85
						16	38	
SA-306	DE SA-311 A LÍMITE DE PROVINCIA DE ZAMORA	SA-4155	1,175	C	195	94	183	70
						6	12	
SA-311	DE LEDESMA A SA-306	SA-4160	2,700	C	552	98	539	62
						2	13	
SA-311	DE SA-306 A LÍMITE DE PROVINCIA DE ZAMORA	SA-4475	11,280	C	232	98	227	69
						2	5	
SA-314	DE VITIGUDINO A ALDEADÁVILA DE LA RIBERA	SA-4290	3,890	C	745	97	722	70
						3	23	
SA-315	DE N-620 A VITIGUDINO (CL-517)	SA-4135	19,370	C	441	91	402	85
						9	39	
SA-315	DE VITIGUDINO (CL-517) A TRABANCA (SA-316)	SA-4140	35,220	C	451	96	432	82
						4	19	
SA-315	DE TRABANCA (SA-316) A SA-302	SA-4280		C	475	97	463	75
						3	12	
SA-315	DE SA-302 A LÍMITE DE PROVINCIA DE ZAMORA	ZA-4435		C	482	87	417	66
						13	65	
SA-316	DE TRABANCA (SA-315) A LÍMITE DE PROVINCIA DE ZAMORA	SA-4410	1,380	C	87	95	83	55
						5	4	
SA-324	DE CIUDAD RODRIGO A CASTILLEJO DE MARTÍN VIEJO	SA-4315	8,690	C	1.124	94	1.055	81
						6	69	
SA-324	DE CASTILLEJO DE MARTÍN VIEJO A SAN FELICES DE LOS GALLEGOS	SA-4440	28,000	C	292	97	282	87
						3	10	
SA-324	DE SAN FELICES DE LOS GALLEGOS A LUMBRALES (CL-517)	SA-4445	42,560	C	435	96	419	81
						4	16	
SA-325	DE LA FUENTE DE SAN ESTEBAN (SA-315) A CERRALBO (CL-517)	SA-4450	10,680	C	521	99	516	63
						1	5	
SA-601	DE PEDROSILLO EL RALO (N-620) A LA VELLÉS (SA-605)	SA-4460	1,210	C	1.046	82	861	82
						18	185	
SA-601	DE LA VELLÉS (SA-605) A N-630	SA-4330	13,330	C	363	74	269	70
						26	94	
SA-605	DE SALAMANCA A VILLARES DE LA REINA	SA-4110	0,290	C	8.079	97	7.870	19
						3	209	
SA-605	DE VILLARES DE LA REINA A LA VELLÉS (SA-601)	SA-4395	8,450	C	2.321	92	2.131	69
						8	190	
SA-605	DE LA VELLÉS (SA-601) A LÍMITE DE PROVINCIA DE ZAMORA	SA-1120	12,350	P	1.791	88	1.579	80
						12	212	
SA-800	DE CANTALAPIEDRA (CL-605) A LÍMITE DE PROVINCIA DE VALLADOLID	SA-4485	5,790	C	441	88	389	59
						12	52	
SA-801	DE PEÑARANDA DE BRACAMONTE A SA-810	SA-4335	7,910	C	800	92	738	76
						8	62	
SA-801	DE SA-810 A CL-605	SA-4345	17,260	C	621	88	546	67
						12	75	
SA-804	DE SALAMANCA A ROTONDA ACCESO A CABRERIZOS	SA-4515	0,900	C	6.201	97	6.016	46
						3	185	
SA-804	DE ROTONDA ACCESO A CABRERIZOS A CARRETERA DE BABILAFUENTE	SA-4355	3,030	C	4.549	96	4.376	61
						4	173	
SA-804	DE CTRA. BABILAFUENTE A CANTALPINO (SA-801)	SA-4435	18,100	C	657	97	635	70
						3	22	
SA-810	DE ENCINAS DE ABAJO (N-501) A SA-801	SA-4365	12,470	C	1.231	91	1.125	77
						9	106	
SA-810	DE SA-801 A CANTALAPIEDRA (CL-605)	SA-4370	19,090	C	930	90	834	82
						10	96	



SEGOVIA

CARRETERA	TRAMO	ESTACIÓN	PK	TIPO	IMD	%LIGEROS	NºLIGEROS	VELOCIDAD MEDIA RECORRIDO
						%PESADOS	NºPESADOS	
A-601	DE LÍMITE DE PROVINCIA DE VALLADOLID A CUÉLLAR (CL-602)	SG-0450	44,280	F	7.643	86	6.580	113
						14	1.063	
A-601	DE CUÉLLAR (CL-602) A NAVALMANZANO (SG-332)	SG-0455	56,910	F	8.205	86	7.031	120
						14	1.174	
A-601	DE NAVALMANZANO (SG-332) A TABANERA LA LUENGA (SG-211)	SG-0460	88,390	F	6.851	86	5.879	116
						14	972	
A-601	DE TABANERA LA LUENGA (SG-211) A ENCINILLAS (CL-603)	SG-0465	103,800	F	9.735	90	8.745	118
						10	990	
A-601	DE ENCINILLAS (CL-603) A SEGOVIA (SG-20)	SG-0475	105,100	F	13.452	92	12.338	105
						8	1.114	
CL-601	DE SG-20 (sur) A CARRETERA DE PALAZUELOS DE ERESMA	SG-3430	0,400	C	12.013	96	11.479	76
						4	534	
CL-601	DE CARRETERA DE PALAZUELOS DE ERESMA A LA GRANJA	SG-3010	1,600	C	9.438	96	9.079	60
						4	359	
CL-601	DE LA GRANJA A LÍMITE DE C.A. DE MADRID	SG-0005	7,930	F	5.169	97	5.024	59
						3	145	
CL-602	DE LÍMITE DE PROVINCIA DE VALLADOLID A CUÉLLAR	SG-3075	111,000	C	2.443	84	2.042	71
						16	401	
CL-603	DE LÍMITE DE PROVINCIA DE BURGOS A SG-241	SG-3125	23,690	C	568	70	399	87
						30	169	
CL-603	DE SG-241 A SAN MIGUEL DE BERNUY	SG-3325	33,480	C	622	68	425	83
						32	197	
CL-603	DE SAN MIGUEL DE BERNUY A CANTALEJO (SG-205)	SG-3115	49,800	C	1.970	85	1.678	84
						15	292	
CL-603	DE CANTALEJO (SG-205) A SG-231	SG-1110	56,750	P	1.969	91	1.784	62
						9	185	
CL-603	DE SG-231 A TURÉGANO (SG-222)	SG-3105	59,150	C	1.991	86	1.718	81
						14	273	
CL-603	DE TURÉGANO (SG-222) A VILLOVELA DE PIRÓN	SG-3100	71,000	C	1.981	89	1.768	94
						11	213	
CL-603	DE VILLOVELA DE PIRÓN A ENCINILLAS (A-601)	SG-3320	85,000	C	3.428	90	3.072	93
						10	356	
CL-605	DE SEGOVIA (N-110) A CL-607	SG-3135	1,000	C	8.024	94	7.561	75
						6	463	
CL-605	DE CL-607 A GARCILLÁN (SG-313)	SG-3140	6,000	C	3.390	96	3.270	78
						4	120	
CL-605	DE GARCILLÁN (SG-313) A SANTA MARÍA LA REAL DE NIEVA (SG-342)	SG-0145	15,430	F	3.536	90	3.200	81
						10	336	
CL-605	DE SANTA MARÍA LA REAL DE NIEVA (SG-342) A MONTUENGA	SG-3330	33,000	C	1.156	89	1.031	84
						11	125	
CL-605	DE MONTUENGA A LÍMITE DE PROVINCIA DE ÁVILA	SG-3155	51,000	C	1.438	79	1.138	85
						21	300	
CL-607	DE A-601 (P.K. 0+400) A PK 3+515	SG-3380	1,000	C	4.162	94	3.917	69
						6	245	
CL-607	DE P.K. 5+080 A CRUCE CON CL-605	SG-3480	5,780	C	4.400	93	4.111	68
						7	289	
SG-112	DE RIAZA (N-110) A RIOFRÍO DE RIAZA	SG-4360	2,100	C	344	99	344	63
						1	0	
SG-112	DE RIOFRÍO DE RIAZA A LÍMITE DE C.A. DE CASTILLA LA MANCHA	SG-4500	7,800	C	60	99	60	47
						1	0	
SG-114	DE SG-112 A CENTRO INVERNAL DE LA PINILLA	SG-4470	2,340	C	87	99	87	63
						1	0	
SG-115	DE CEREZO DE ARRIBA (N-110) A LA PINILLA (SG-114)	SG-4385	0,680	C	103	90	93	75
						10	10	
SG-135	DE L.P. SORIA A N-110	SO-4320		C	430	80	342	79
						20	88	



CARRETERA	TRAMO	ESTACIÓN	PK	TIPO	IMD	%LIGEROS	NºLIGEROS	VELOCIDAD MEDIA RECORRIDO
						%PESADOS	NºPESADOS	
SG-145	DE AYLLÓN (N-110) A LÍMITE DE C.A. DE CASTILLA LA MANCHA	SG-4080	12,760	C	251	90	226	64
						10	25	
SG-203	DE SG-223 A LÍMITE DE PROVINCIA DE VALLADOLID	VA-4265		C	444	95	420	83
						5	24	
SG-205	DE CEREZO DE ABAJO (N-I) A SG-232	SG-1050	2,300	P	2.533	82	2.089	84
						18	444	
SG-205	DE SG-232 A SG-231	SG-4055	19,200	C	2.879	81	2.328	85
						19	551	
SG-205	DE SG-231 A CANTALEJO (CL-603)	SG-4345	26,100	C	3.169	81	2.582	72
						19	587	
SG-205	DE CANTALEJO (CL-603) A HONTALBILLA (SG-211)	SG-4065	36,400	C	2.251	80	1.791	87
						20	460	
SG-205	DE HONTALBILLA (SG-211) A CUÉLLAR (A-601)	SG-1070	61,150	P	3.042	84	2.553	91
						16	489	
SG-211	DE TABANERA LA LUENGA (CL-601) A AGUILAFUENTE (SG-222)	SG-4335	8,000	C	948	88	835	78
						12	113	
SG-211	DE AGUILAFUENTE (SG-222) A HONTALBILLA (SG-205)	SG-4170	19,160	C	876	83	728	73
						17	148	
SG-222	DE TURÉGANO (CL-603) A AGUILAFUENTE	SG-4340	4,000	C	605	83	501	87
						17	104	
SG-222	DE AGUILAFUENTE A NAVALMANZANO (A-601)	SG-4175	14,100	C	942	83	784	75
						17	158	
SG-223	DE LÍMITE DE PROVINCIA DE VALLADOLID A CUÉLLAR (A-601)	SG-4185	26,800	C	1.638	70	1.149	85
						30	489	
SG-231	DE CL-603 A SG-205	SG-4190	1,650	C	396	83	329	82
						17	67	
SG-232	DE BOCEGUILLAS (N-I) A SEPÚLVEDA (SG-241)	SG-1205	7,775	P	1.191	94	1.123	86
						6	68	
SG-232	DE SEPÚLVEDA (SG-241) A SG-205	SG-4395	21,300	C	563	97	548	68
						3	15	
SG-234	DE CASTILLEJO DE MESLEÓN A SG-232	SG-4355	0,525	C	719	93	671	83
						7	48	
SG-241	DE SEPÚLVEDA (SG-232) A CL-603	SG-4215	4,900	C	317	97	306	69
						3	11	
SG-241	DE CL-603 A SACRAMENIA	SG-4220	29,990	C	249	98	245	70
						2	4	
SG-241	DE SACRAMENIA A LAGUNA DE CONTRERAS (SG-P-2131)	SG-4520	36,300	C	336	97	326	68
						3	10	
SG-241	DE LAGUNA DE CONTRERAS (SG-P-2131) A LÍMITE DE PROVINCIA DE VALLADOLID	VA-4295		C	427	99	423	65
						1	4	
SG-313	DE CL-605 A N-110 POR ABADES	SG-4235	5,000	C	771	76	587	78
						24	184	
SG-322	DE N-110 A LÍMITE DE PROVINCIA DE ÁVILA POR MUÑOPEDEO	SG-4245	12,900	C	415	98	406	65
						2	9	
SG-332	DE NAVALMANZANO (A-601) A NAVAS DE ORO (SG-342)	SG-4250	6,800	C	895	78	701	79
						22	194	
SG-333	DE GOMEZSERRACIN (CL-601) A SG-342	SG-4350	4,000	C	1.296	79	1.024	69
						21	272	
SG-333	DE SG-342 A LÍMITE DE PROVINCIA DE VALLADOLID (SG-344)	SG-4440	18,000	C	1.535	90	1.374	71
						10	161	
SG-342	DE CUÉLLAR (CL-601) A SG-333	SG-4260	6,000	C	1.900	92	1.755	79
						8	145	
SG-342	DE SG-333 A NAVAS DE ORO (SG-332)	SG-4265	16,000	C	981	86	839	77
						14	142	
SG-342	DE NAVAS DE ORO (SG-332) A NAVA DE LA ASUNCIÓN (SG-343)	SG-4270	29,000	C	1.473	84	1.237	67
						16	236	
SG-342	DE NAVA DE LA ASUNCIÓN (SG-343) A SANTA MARÍA LA REAL DE NIEVA (CL-605)	SG-4255	35,000	C	1.955	90	1.756	70
						10	199	



CARRETERA	TRAMO	ESTACIÓN	PK	TIPO	IMD	%LIGEROS	NºLIGEROS	VELOCIDAD MEDIA RECORRIDO
						%PESADOS	NºPESADOS	
SG-343	DE NAVA DE LA ASUNCIÓN (SG-342) A SANTIUSTE DE SAN JUAN BAUTISTA (SG-351)	SG-4275	2,110	C	1.214	82	999	73
						18	215	
SG-343	DE SANTIUSTE DE SAN JUAN BAUTISTA (SG-351) A LÍMITE DE PROVINCIA DE VALLADOLID	SG-1280	14,930	P	490	84	412	73
						16	78	
SG-344	DE SG-333 A REMONDO	SG-4510	0,197	C	890	94	840	42
						6	50	
SG-351	DE SANTIUSTE DE SAN JUAN BAUTISTA A N-601	SG-4285	2,900	C	640	75	483	76
						25	157	
SG-411	DE N-601 A N-VI	SG-4300	3,130	C	1.014	88	889	71
						12	125	
SG-413	DE N-601 A LÍMITE DE PROVINCIA DE ÁVILA	SG-4370	3,350	C	390	89	348	71
						11	42	
SG-500	DE N-VI A POLÍGONO INDUSTRIAL DE EL ESPINAR	SG-4410	2,000	C	1.473	89	1.314	50
						11	159	
SG-500	DE POLÍGONO INDUSTRIAL DE EL ESPINAR A LÍMITE DE PROVINCIA DE ÁVILA	SG-4305	10,000	C	932	98	916	75
						2	16	
SG-612	DE N-110 A NAVAFRÍA	SG-4390	1,200	C	463	96	443	72
						4	20	
SG-612	DE NAVAFRÍA A LÍMITE DE C.A. DE MADRID	SG-4490	3,070	C	100	95	95	54
						5	5	
SG-615	DEL PUERTO DE NAVACERRADA (CL-601) A LÍMITE DE C.A. DE MADRID	SG-4130	1,600	C	836	97	815	55
						3	21	
SG-722	DE N-110 A SG-723	SG-4365	4,000	C	311	99	308	66
						1	3	
SG-723	DE N-110 A OTERO DE HERREROS (N-603)	SG-1310	6,000	P	1.498	87	1.307	81
						13	191	
SG-724	DE SEGOVIA A CARRETERA A PALACIO DE RIOFRÍO	SG-4400	3,000	C	2.016	96	1.945	57
						4	71	
SG-724	DE CARRETERA A PALACIO DE RIOFRÍO A N-110	SG-4420	6,000	C	609	96	587	59
						4	22	
SG-911	DE N-I A N-110	SG-4315	3,450	C	817	93	756	80
						7	61	
SG-945	DE AYLLÓN (N-110) A LÍMITE DE PROVINCIA DE BURGOS POR MADERUELO	SG-4090	29,330	C	399	94	375	73
						6	24	



SORIA

CARRETERA	TRAMO	ESTACIÓN	PK	TIPO	IMD	%LIGEROS	NºLIGEROS	VELOCIDAD MEDIA RECORRIDO
						%PESADOS	NºPESADOS	
CL-101	DE ÁGREDA (A-15) A ÓLVEGA	SO-0040	3,100	F	4.148	65	2.715	81
						35	1.433	
CL-101	DE ÓLVEGA A N-234	SO-3035	11,000	C	2.876	51	1.461	88
						49	1.415	
CL-101	DE N-234 A GÓMARA (SO-340)	SO-3315	36,000	C	2.851	48	1.370	88
						52	1.481	
CL-101	DE GÓMARA (SO-340) A CARRETERA DE BANIÉL-PERDICES	SO-1025	43,800	P	2.630	53	1.403	94
						47	1.227	
CL-101	DE CARRETERA DE BANIÉL-PERDICES A ALMAZÁN (N-111)	SO-1020	71,160	P	2.982	53	1.566	75
						47	1.416	
CL-101	DE ALMAZÁN (CL-116) A VILLASAYAS	SO-1015	76,070	P	866	90	777	80
						10	89	
CL-101	DE VILLASAYAS A BARAHONA (SO-132)	SO-3360	95,000	C	955	89	847	66
						11	108	
CL-101	DE BARAHONA (SO-132) A LÍMITE DE C.A. DE CASTILLA LA MANCHA	SO-3005	100,900	C	892	88	787	81
						12	105	
CL-116	DE EL BURGO DE OSMA A HORTEZUELA (SO-152)	SO-1095	18,060	P	1.625	76	1.229	86
						24	396	
CL-116	DE HORTEZUELA (SO-152) A ALMAZÁN (A-15)	SO-1085	45,720	P	1.968	65	1.279	80
						35	689	
CL-116	DE ALMAZÁN (A-15) A MORÓN DE ALMAZÁN	SO-3080	51,000	C	2.095	66	1.393	74
						34	702	
CL-116	DE MORÓN DE ALMAZÁN A LÍMITE DE C.A. DE ARAGÓN POR MONTEAGUDO DE LAS VICARIAS	SO-1075	78,300	P	1.686	75	1.269	78
						25	417	
CL-117	DE LÍMITE DE PROVINCIA DE BURGOS A DURUELO DE LA SIERRA	BU-3715		C	853	88	749	77
						12	104	
CL-117	DE DURUELO DE LA SIERRA A MOLINOS DE DUERO (SO-820)	SO-3250	45,000	C	1.305	88	1.151	66
						12	154	
CL-117	DE MOLINOS DE DUERO (SO-820) A ABEJAR (N-234)	SO-1240	54,080	P	1.228	89	1.099	85
						11	129	
SO-100	DE SORIA (SO-20/A-15) A QUINTANA REDONDA (SO-115)	SO-1100	0,550	P	1.685	93	1.574	93
						7	111	
SO-100	DE QUINTANA REDONDA (SO-115) A FUENTEPINILLA (SO-110)	SO-4105	28,000	C	1.456	89	1.294	88
						11	162	
SO-100	DE FUENTEPINILLA (SO-110) A CL-116	SO-4115	34,000	C	715	92	656	80
						8	59	
SO-100	DE CL-116 A BERLANGA DE DUERO (SO-152)	SO-4140		C	392	86	339	70
						14	53	
SO-110	DE ALMAZÁN (N-111) A MATAMALA DE ALMAZÁN (SO-115)	SO-4340	3,000	C	551	89	488	73
						11	63	
SO-110	DE MATAMALA DE ALMAZÁN (SO-115) A FUENTEPINILLA (SO-100)	SO-4120	21,000	C	296	76	224	65
						24	72	
SO-110	DE FUENTEPINILLA (SO-100) A VENTA NUEVA (N-122)	SO-4130	39,000	C	315	73	230	71
						27	85	
SO-115	DE QUINTANA REDONDA (SO-100) A MATAMALA DE ALMAZÁN (SO-110)	SO-4295	2,000	C	591	74	438	72
						26	153	
SO-132	DE MEDINACELI (N-IIa) A BARAHONA (CL-101)	SO-4135	1,000	C	460	90	415	67
						10	45	
SO-132	DE BARAHONA (CL-101) A LA RIBA DE ESCALOTE (SO-152)	SO-4300	31,000	C	183	82	150	74
						18	33	
SO-132	DE LA RIBA DE ESCALOTE (SO-152) A SO-160	SO-4305	56,000	C	184	77	141	74
						23	43	
SO-135	DE RETORTILLO DE SORIA (SO-160) A MONTEJO DE TIERMES	SO-4310	3,000	C	401	83	333	73
						17	68	
SO-135	DE MONTEJO DE TIERMES A LÍMITE DE PROVINCIA DE SEGOVIA	SO-4320	29,000	C	430	80	342	76
						20	88	



CARRETERA	TRAMO	ESTACIÓN	PK	TIPO	IMD	%LIGEROS	NºLIGEROS	VELOCIDAD MEDIA RECORRIDO
						%PESADOS	NºPESADOS	
SO-152	DE HORTEZUELA (CL-116) A LÍMITE DE C.A. DE CASTILLA LA MANCHA POR BERLANGA DE DUERO Y BARCONES	SO-4140	16,000	C	392	86	339	70
						14	53	
SO-154	DE BARCONES (SO-152) A LÍMITE DE C.A. DE CASTILLA LA MANCHA	SO-4140		C	392	86	339	61
						14	53	
SO-160	DE EL BURGO DE OSMÁ (N-122) A EL PUENTE PORTUGUÍ	SO-4145	1,900	C	663	89	589	57
						11	74	
SO-160	DE EL PUENTE PORTUGUÍ A LÍMITE DE C.A. DE CASTILLA LA MANCHA POR RECUERDA Y RETORTILLO DE SORIA	SO-4155	13,000	C	482	76	368	79
						24	114	
SO-340	DE ALMENAR DE SORIA (N-234) A GÓMARA (CL-101)	SO-4030	3,000	C	513	76	391	67
						24	122	
SO-340	DE GÓMARA (CL-101) A MONTEAGUDO DE LAS VICARIAS (CL-116) POR SERÓN DE NÁGIMA	SO-4170	21,000	C	449	88	396	74
						12	53	
SO-350	DE GÓMARA (SO-340) A LÍMITE DE C.A. DE ARAGÓN POR DEZA	SO-4180	3,000	C	409	74	302	64
						26	107	
SO-380	DE MATALEBRERAS (N-122) A ÓLVEGA	SO-4325	5,000	C	411	90	371	66
						10	40	
SO-382	DE ÁGREDA (N-122) A LÍMITE DE C.A. DE ARAGÓN	SO-4330	3,000	C	330	92	302	47
						8	28	
SO-411	DE MEDINACELI (N-11a) A LÍMITE DE C.A. DE CASTILLA LA MANCHA	SO-4185	1,000	C	406	69	282	61
						31	124	
SO-615	DE GARRAY (N-111) A SO-650	SO-1045	1,750	P	1.413	91	1.289	75
						9	124	
SO-615	DE SO-650 A SO-630	SO-4050	29,000	C	605	82	497	62
						18	108	
SO-615	DE SO-630 A LÍMITE DE C.A. DE LA RIOJA	SO-4060	38,000	C	471	85	398	47
						15	73	
SO-620	DE LA RUBIA (SO-615) A N-111	SO-4280	1,000	C	158	81	128	65
						19	30	
SO-630	DE SO-615 A SAN PEDRO MANRIQUE (SO-650)	SO-4335	8,000	C	250	84	211	55
						16	39	
SO-630	DE SAN PEDRO MANRIQUE (SO-650) A CASTILRUIZ	SO-4195	36,000	C	328	87	284	54
						13	44	
SO-630	DE CASTILRUIZ A MATALEBRERAS (N-122)	SO-4205	45,000	C	556	79	437	68
						21	119	
SO-650	DE PUERTO DE ONCALA (SO-615) A SAN PEDRO MANRIQUE (SO-630)	SO-4285	12,000	C	505	80	402	71
						20	103	
SO-800	DE TOLEDILLO (N-234) A EL ROYO (SO-820)	SO-4290	2,000	C	456	88	402	58
						12	54	
SO-810	DE CIDONES (N-234) A PRESA DE "LA CUERDA DEL POZO" (SO-820)	SO-4350	6,000	C	738	96	706	86
						4	32	
SO-820	DE N-111 A SO-810 POR SOTILLO DEL RINCÓN	SO-1215	2,990	P	668	94	627	90
						6	41	
SO-820	DE SO-810 A VINUESA (SO-830)	SO-4220	31,000	C	664	91	605	75
						9	59	
SO-820	DE VINUESA (SO-830) A MOLINOS DE DUERO (CL-117)	SO-4245	37,000	C	721	94	677	64
						6	44	
SO-830	DE VINUESA (SO-820) A PUERTO DE SANTA INÉS	SO-4230	3,000	C	383	78	299	66
						22	84	
SO-830	DEL PUERTO DE SANTA INÉS A LÍMITE DE C.A. DE LA RIOJA	SO-4345	29,600	C	255	85	217	52
						15	38	
SO-910	DE VENTA NUEVA (N-122) A ABEJAR (N-234)	SO-4260	12,000	C	278	76	211	86
						24	67	
SO-920	DE EL BURGO DE OSMÁ (N-122) A VALDEMALUQUE	SO-1265	3,730	P	936	92	865	81
						8	71	
SO-920	DE VALDEMALUQUE A SAN LEONARDO DE YAGÜE (N-234)	SO-4270	30,000	C	481	90	435	67
						10	46	
SO-934	DE SAN LEONARDO DE YAGÜE (SO-920) A GUIJOSA	SO-4355	4,000	C	432	84	363	70
						16	69	
SO-934	DE GUIJOSA A LÍMITE DE PROVINCIA DE BURGOS	SO-4275	28,000	C	325	81	263	67
						19	62	



VALLADOLID

CARRETERA	TRAMO	ESTACIÓN	PK	TIPO	IMD	%LIGEROS	NºLIGEROS	VELOCIDAD MEDIA RECORRIDO
						%PESADOS	NºPESADOS	
A-601	DE VALLADOLID A CL-600	VA-3020	10,500	C	16.381	88	14.390	108
						12	1.991	
A-601	DE CL-600 A ALDEAMAYOR (VA-200)	VA-0600	15,780	F	15.751	89	14.070	109
						11	1.681	
A-601	DE ALDEAMAYOR (VA-200) A PORTILLO (VA-301)	VA-0605	19,880	F	12.855	89	11.402	104
						11	1.453	
A-601	DE PORTILLO (VA-301) A SANTIAGO DEL ARROYO (VP-2203)	VA-0610	27,840	F	8.629	87	7.475	114
						13	1.154	
A-601	DE SANTIAGO DEL ARROYO (VP-2003) A LÍMITE DE PROVINCIA DE SEGOVIA	SG-0450		F	7.643	86	6.580	114
						14	1.063	
CL-600	DE SIMANCAS (A-62) A PUENTEDUERO (CL-610)	VA-3480	3,000	C	3.343	96	3.218	73
						4	125	
CL-600	DE PUENTEDUERO (CL-610) A BOECILLO (N-601)	VA-3315	7,000	C	2.736	95	2.604	70
						5	132	
CL-600	DE BOECILLO (N-601) A CL-601	VA-3305	16,000	C	4.499	93	4.178	76
						7	321	
CL-600	DE CL-601 A TUDELA DE DUERO (N-122)	VA-3255	21,000	C	2.455	88	2.158	86
						12	297	
CL-602	DE LÍMITE DE PROVINCIA DE ZAMORA A CASTRONUÑO (VA-610)	VA-3055	16,000	C	448	92	410	64
						8	38	
CL-602	DE CASTRONUÑO (VA-610) A ALAEJOS (N-620)	VA-1050	26,000	P	687	83	572	82
						17	115	
CL-602	DE ALAEJOS (N-620) A NAVA DEL REY (VA-800)	VA-3045	33,000	C	960	89	859	88
						11	101	
CL-602	DE NAVA DEL REY (VA-800) A MEDINA DEL CAMPO	VA-3040	44,000	C	1.904	96	1.822	70
						4	82	
CL-602	DE MEDINA DEL CAMPO A OLMEDO	VA-3035	67,000	C	2.177	90	1.966	82
						10	211	
CL-602	DE OLMEDO A ÍSCAR	VA-0030	82,200	F	2.677	84	2.239	84
						16	438	
CL-602	DE ÍSCAR A LÍMITE DE PROVINCIA DE SEGOVIA	VA-3025	94,000	C	1.857	80	1.489	65
						20	368	
CL-610	DE VALLADOLID A EL PINAR DE ANTEQUERA	VA-0080	4,450	F	7.386	96	7.086	48
						4	300	
CL-610	DE EL PINAR DE ANTEQUERA A PUENTEDUERO (CL-600)	VA-3595	7,000	C	5.776	95	5.492	56
						5	284	
CL-610	DE PUENTEDUERO (CL-600) A SERRADA (VA-405)	VA-3495	13,000	C	2.426	95	2.296	72
						5	130	
CL-610	DE SERRADA (VA-405) A MEDINA DEL CAMPO	VA-1085	28,050	P	2.335	93	2.162	81
						7	173	
CL-610	DE MEDINA DEL CAMPO A FUENTE EL SOL (VA-801)	VA-3090	57,000	C	1.768	92	1.625	83
						8	143	
CL-610	DE FUENTE EL SOL (VA-801) A LÍMITE DE PROVINCIA DE ÁVILA	AV-3480		C	1.458	86	1.248	80
						14	210	
CL-612	DE LÍMITE DE PROVINCIA DE PALENCIA A MEDINA DE RIOSECO (N-601)	VA-3145	32,000	C	641	81	521	81
						19	120	
CL-612	DE MEDINA DE RIOSECO (N-601) A LÍMITE DE PROVINCIA DE ZAMORA POR VILLAFRECHÓS	VA-3150	43,000	C	860	93	801	75
						7	59	
CL-621	DE MAYORGA DE CAMPOS (N-601) A LÍMITE DE PROVINCIA DE LEÓN	VA-3160	3,000	C	722	83	597	93
						17	125	
VA-101	DE PEÑAFIEL (N-122) A PESQUERA DE DUERO	VA-4180	3,000	C	1.733	91	1.570	78
						9	163	
VA-101	DE PESQUERA DE DUERO A ESGUEVILLAS DE ESGUEVA (VA-140) POR VILLAFUERTE	VA-4185	22,000	C	156	91	142	74
						9	14	
VA-102	DE VALORIA LA BUENA (VA-103) A LÍMITE DE PROVINCIA DE PALENCIA	VA-4205	2,000	C	586	96	563	72
						4	23	



CARRETERA	TRAMO	ESTACIÓN	PK	TIPO	IMD	%LIGEROS	NºLIGEROS	VELOCIDAD MEDIA RECORRIDO
						%PESADOS	NºPESADOS	
VA-103	DE A-62 A VALORIA LA BUENA (VA-102)	VA-4440	3,000	C	780	88	683	56
						12	97	
VA-103	DE VALORIA LA BUENA (VA-102) A LÍMITE DE PROVINCIA DE PALENCIA	PA-4690		C	443	91	405	90
						9	38	
VA-103	DE LÍMITE DE PROVINCIA DE PALENCIA A ESGUEVILLAS DE ESGUEVA (VA-140)	PA-4690		C	443	91	405	69
						9	38	
VA-104	DE QUINTANILLA DE ONÉSIMO (N-122) A VILLAFUERTE	VA-4210	6,000	C	115	93	107	75
						7	8	
VA-110	DE VA-140 A LÍMITE DE PROVINCIA DE PALENCIA	PA-4290		C	34	82	28	73
						18	6	
VA-113	DE VALLADOLID (VA-20) A SANTOVENIA	VA-1650	4,880	P	10.753	93	10.035	47
						7	718	
VA-113	DE SANTOVENIA A VA-30	VA-4220	5,500	C	5.181	93	4.806	48
						7	375	
VA-113	DE VA-30 A CABEZÓN DE PISUERGA	VA-1230	10,900	P	3.260	96	3.142	62
						4	118	
VA-113	DE CABEZÓN DE PISUERGA A A-62	VA-4215	14,000	C	650	87	563	40
						13	87	
VA-130	DE N-122 A LÍMITE DE PROVINCIA DE BURGOS	VA-4235	1,000	C	607	85	516	84
						15	91	
VA-134	DE VALDEARCOS DE LA VEGA A LÍMITE DE PROVINCIA DE BURGOS	BU-4860		C	535	98	524	69
						2	11	
VA-140	DE VALLADOLID A OLMOS DE ESGUEVA	VA-1165	6,400	P	5.154	94	4.864	69
						6	290	
VA-140	DE OLMOS DE ESGUEVA A VA-103	VA-4170	29,000	C	992	95	944	76
						5	48	
VA-140	DE VA-103 A VA-110	VA-4240	52,000	C	498	96	480	76
						4	18	
VA-140	DE VA-110 A LÍMITE DE PROVINCIA DE PALENCIA	PA-4775		C	284	95	269	103
						5	15	
VA-200	DE ALDEAMAYOR DE SAN MARTÍN (CL-601) A CL-600	VA-4460	4,000	C	1.135	85	965	77
						15	170	
VA-203	DE QUINTANILLA DE ONÉSIMO (N-122) A COGECES DEL MONTE	VA-4260	6,000	C	117	90	105	73
						10	12	
VA-203	DE COGECES DEL MONTE A LÍMITE DE PROVINCIA DE SEGOVIA	VA-4265	18,000	C	444	95	420	67
						5	24	
VA-210	DE PEÑAFIEL (VA-223) A COGECES DEL MONTE (VA-203)	VA-4280	17,000	C	161	97	156	79
						3	5	
VA-211	DE CASTRILLO DE DUERO A LÍMITE DE PROVINCIA DE BURGOS	VA-4500	1,000	C	38	97	37	74
						3	1	
VA-223	DE PEÑAFIEL A CAMPASPERO	VA-1285	3,250	P	1.868	78	1.455	71
						22	413	
VA-223	DE CAMPASPERO A LÍMITE DE PROVINCIA DE SEGOVIA	SG-4185		C	1.638	70	1.149	74
						30	489	
VA-241	DE PEÑAFIEL A LÍMITE DE PROVINCIA DE SEGOVIA	VA-4295	7,000	C	427	99	423	74
						1	4	
VA-301	DE ARRABAL DE PORTILLO (CL-601) A MOJADOS (N-601)	VA-4485	5,000	C	951	91	670	54
						9	81	
VA-302	DE MOJADOS A ALDEAMAYOR DE SAN MARTÍN (A-601) POR PEDRAJA DE PORTILLO	VA-4490	3,000	C	686	97	663	58
						3	23	
VA-303	DE N-601 A ARRABAL DE PORTILLO (VA-301)	VA-4590	5,000	C	1.217	94	1.141	59
						6	76	
VA-333	DE ÍSCAR (CL-602) A LÍMITE DE PROVINCIA DE SEGOVIA	SG-4440		C	1.535	90	1.374	55
						10	161	
VA-343	DE N-601 A LÍMITE DE PROVINCIA DE SEGOVIA	SG-1280		P	490	84	412	74
						16	78	
VA-404	DE MEDINA DEL CAMPO A MATAPOZUELOS	VA-4330	13,000	C	1.100	95	1.049	89
						5	51	



CARRETERA	TRAMO	ESTACIÓN	PK	TIPO	IMD	%LIGEROS	NºLIGEROS	VELOCIDAD MEDIA RECORRIDO
						%PESADOS	NºPESADOS	
VA-404	DE MATAPOZUELOS A MOJADOS (N-601)	VA-4325	23,000	C	1.393	95	1.322	68
						5	71	
VA-405	DE TORDESILLAS A SERRADA	VA-4475	6,000	C	779	89	696	71
						11	83	
VA-405	DE SERRADA A MATAPOZUELOS	VA-4560	17,000	C	632	94	595	71
						6	37	
VA-405	DE MATAPOZUELOS A OLMEDO	VA-4470	29,000	C	281	90	254	81
						10	27	
VA-410	DE OLMEDO (N-601) A ATAQUINES (N-VI)	VA-4335	12,000	C	751	54	404	82
						46	347	
VA-504	DE N-601 A LÍMITE DE PROVINCIA DE ZAMORA	VA-4355	6,000	C	218	96	209	70
						4	9	
VA-505	DE MEDINA DE RIOSECO A VILLABRÁGIMA (VA-511)	VA-4075	5,000	C	1.363	96	1.302	78
						4	61	
VA-505	DE VILLABRÁGIMA (VA-511) A VILLARDEFRADES (N-VI)	VA-4065	22,000	C	865	82	710	65
						18	155	
VA-510	DE LA MUDARRA (N-601) A CASTROMONTE (VA-515)	VA-4570	4,000	C	747	98	732	82
						2	15	
VA-511	DE CASTROMONTE (VA-515) A VILLABRÁGIMA (VA-505)	VA-4570		C	747	98	732	79
						2	15	
VA-514	DE ZARATÁN (N-601) A WAMBA	VA-4350	7,000	C	1.112	97	1.084	65
						3	28	
VA-514	DE WAMBA A TORRELOBATÓN (VA-515)	VA-4580	21,000	C	591	99	583	73
						1	8	
VA-515	DE TORDESILLAS A TORRELOBATÓN (VA-514)	VA-4100	3,000	C	380	97	367	72
						3	13	
VA-515	DE TORRELOBATÓN A CASTROMONTE (VA-510)	VA-4110	24,000	C	245	96	234	77
						4	11	
VA-515	DE CASTROMONTE (VA-505) A MEDINA DE RIOSECO (N-601)	VA-4120	37,000	C	324	98	319	66
						2	5	
VA-524	DE TORDEHUMOS (VA-505) A LÍMITE DE PROVINCIA DE ZAMORA POR VILLAFRECHÓS	VA-4345	5,000	C	244	86	210	80
						14	34	
VA-541	DE BECILLA DE VALDERADUEY (N-601) A LÍMITE DE PROVINCIA DE LEÓN	VA-4465	6,500	C	258	98	252	77
						2	6	
VA-542	DE MAYORGA (N-601) A LÍMITE DE PROVINCIA DE LEÓN	VA-4530	5,000	C	349	95	332	74
						5	17	
VA-602	DE N-620 A LÍMITE DE PROVINCIA DE ZAMORA	VA-4365	3,000	C	227	95	216	76
						5	11	
VA-610	DE N-620 A CASTRONUÑO	VA-4360	8,000	C	355	98	347	70
						2	8	
VA-610	DE CASTRONUÑO A LÍMITE DE PROVINCIA DE ZAMORA	ZA-4560		C	184	92	169	83
						8	15	
VA-705	DE VILLARDEFRADES A LÍMITE DE PROVINCIA DE ZAMORA	VA-1060	13,400	P	762	82	628	68
						18	134	
VA-714	DE A-6 A LÍMITE DE PROVINCIA DE ZAMORA	ZA-4380		C	221	88	194	60
						12	27	
VA-800	DE NAVA DEL REY (CL-602) A CASTREJÓN	VA-4375	6,000	C	226	97	219	84
						3	7	
VA-800	DE CASTREJÓN A LÍMITE DE PROVINCIA DE SALAMANCA	SA-4485		C	441	88	389	81
						12	52	
VA-801	DE ATAQUINES (A-6) A FUENTE EL SOL (CL-610)	VA-4540	5,000	C	466	65	303	82
						35	163	
VA-801	DE FUENTE EL SOL (CL-610) A CASTREJÓN (VA-800)	VA-4370	15,000	C	304	91	276	84
						9	28	
VA-801	DE CASTREJÓN (VA-800) A ALAEJOS (N-620)	VA-4550	37,000	C	857	94	808	76
						6	49	
VA-900	DE VALLADOLID (A-62) A FUENSALDAÑA	VA-4385	5,000	C	4.351	97	4.208	45
						3	143	



CARRETERA	TRAMO	ESTACIÓN	PK	TIPO	IMD	%LIGEROS	NºLIGEROS	VELOCIDAD MEDIA RECORRIDO
						%PESADOS	NºPESADOS	
VA-900	DE FUENSALDAÑA A MUCIENTES	VA-4510	8,000	C	1.996	95	1.903	71
						5	93	
VA-900	DE MUCIENTES A A-62 POR TRIGUEROS DEL VALLE	VA-4390	17,000	C	313	96	302	68
						4	11	
VA-904	DE TRIGUEROS DEL VALLE (VA-900) A LÍMITE DE PROVINCIA DE PALENCIA	PA-4800		C	54	94	51	72
						6	3	
VA-905	DE MEDINA DE RIOSECO (N-601) A VILLALÓN DE CAMPOS (N-610)	VA-1130	10,850	P	844	89	753	78
						11	91	
VA-905	DE VILLALÓN DE CAMPOS (N-610) A LÍMITE DE PROVINCIA DE PALENCIA	VA-4135	25,000	C	362	92	332	64
						8	30	
VA-912	DE MUCIENTES A LÍMITE DE PROVINCIA DE PALENCIA POR MONTEALEGRE	VA-4400	17,500	C	446	98	435	68
						2	11	
VA-913	DE MEDINA DE RIOSECO (N-601) A LÍMITE DE PROVINCIA DE PALENCIA	VA-4405	3,000	C	468	97	452	65
						3	16	
VA-920	DE MEDINA DE RIOSECO (N-601) A N-610	VA-4415	8,000	C	248	98	242	78
						2	6	
VA-924	DE VILLALÓN DE CAMPOS (VA-905) A LÍMITE DE PROVINCIA DE PALENCIA	PA-4590		C	85	94	80	48
						6	5	
VA-931	DE BECILLA DE VALDERADUEY (N-601) A VA-932	VA-4455	7,500	C	247	86	213	69
						14	34	
VA-931	DE VA-932 A LÍMITE DE PROVINCIA DE PALENCIA	VA-4420	20,000	C	244	83	202	60
						17	42	
VA-932	DE VILLALÓN DE CAMPOS (N-610) A VA-931	VA-4425	3,500	C	606	95	576	74
						5	30	
VA-932	DE VA-931 A LÍMITE DE PROVINCIA DE LEÓN POR SAELICES DE MAYORGA	VA-4520	15,000	C	232	89	207	76
						11	25	
VA-932	DE LÍMITE DE PROVINCIA DE LEÓN A LÍMITE DE PROVINCIA DE VALLADOLID	VA-4520		C	232	89	207	83
						11	25	
VA-932	DE LÍMITE DE PROVINCIA DE VALLADOLID A LÍMITE DE PROVINCIA DE LEÓN	VA-4520		C	232	89	207	83
						11	25	
VA-941	DE MAYORGA (N-601) A LÍMITE DE PROVINCIA DE LEÓN POR SAELICES DE MAYORGA	VA-4430	9,000	C	373	94	349	69
						6	24	
VA-943	DE MONTEALEGRE (VA-912) A LÍMITE DE PROVINCIA DE PALENCIA	PA-4795		C	80	96	77	65
						4	3	



ZAMORA

CARRETERA	TRAMO	ESTACIÓN	PK	TIPO	IMD	%LIGEROS	NºLIGEROS	VELOCIDAD MEDIA RECORRIDO
						%PESADOS	NºPESADOS	
CL-527	DE ZAMORA (ZA-20) A ZA-330	ZA-1045	2,615	P	4.053	88	3.567	68
						12	486	
CL-527	DE ZA-330 A PERERUELA	ZA-3050	5,000	C	2.284	82	1.878	84
						18	406	
CL-527	DE PERERUELA A BERMILLO DE SAYAGO (ZA-311)	ZA-1055	31,850	P	1.471	90	1.327	91
						10	144	
CL-527	DE BERMILLO DE SAYAGO (ZA-311) A ZA-315	ZA-3060	39,000	C	1.082	80	870	88
						20	212	
CL-527	DE ZA-315 A FERMOSELLE (ZA-316)	ZA-3065	57,000	C	819	80	655	77
						20	164	
CL-527	DE FERMOSELLE (ZA-316) A LA FRONTERA CON PORTUGAL	ZA-3570	68,000	C	258	78	202	72
						22	56	
CL-602	DE TORO (N-122) A ZA-605	ZA-1010	2,700	P	2.562	79	2.027	93
						21	535	
CL-602	DE ZA-605 A CANAL DE SAN JOSÉ (pk=8,200)	ZA-3005	5,000	C	1.252	81	1.011	81
						19	241	
CL-602	DE CANAL DE SAN JOSÉ (pk=8,200) A LÍMITE DE PROVINCIA DE VALLADOLID	VA-3055		C	448	92	410	97
						8	38	
CL-605	DE LÍMITE DE PROVINCIA DE SALAMANCA A CAÑIZAL (N-620a)	ZA-3085	113,000	C	764	79	607	82
						21	157	
CL-605	DE CAÑIZAL (N-620a) A FUENTESAÚCO	ZA-3090	129,000	C	433	78	338	88
						22	95	
CL-605	DE FUENTESAÚCO A EL PIÑERO (ZA-611)	ZA-3095	147,000	C	890	85	755	88
						15	135	
CL-605	DE EL PIÑERO (ZA-611) A CASASECA DE LAS CHANAS (ZA-623)	ZA-1100	150,200	P	1.107	86	955	80
						14	152	
CL-605	DE CASASECA DE LAS CHANAS (ZA-623) A ZA-610	ZA-3525	167,000	C	2.952	92	2.704	87
						8	248	
CL-605	DE ZA-610 A ZAMORA (ZA-20)	ZA-3110	169,000	C	12.151	96	11.645	76
						4	506	
CL-612	DE LÍMITE DE PROVINCIA DE VALLADOLID A VILLAMAYOR DE CAMPOS (ZA-504)	VA-3150		C	860	93	801	92
						7	59	
CL-612	DE VILLAMAYOR DE CAMPOS (ZA-504) A VILLALPANDO (ZA-512)	ZA-1120	68,950	P	1.184	77	914	91
						23	270	
CL-612	DE VILLALPANDO (ZA-512) A ZA-702	ZA-3125	73,000	C	996	81	804	87
						19	192	
CL-612	DE ZA-702 A CASTRONUEVO (ZA-714)	ZA-3125		C	996	81	804	46
						19	192	
CL-612	DE CASTRONUEVO (ZA-714) A ZA-711	ZA-1140	100,300	P	1.090	89	968	89
						11	122	
CL-612	DE ZA-711 A MONFARRACINOS	ZA-3145	111,500	C	3.049	91	2.780	89
						9	269	
CL-612	DE MONFARRACINOS A ZAMORA (ZA-20)	ZA-3530	119,300	C	4.976	91	4.537	79
						9	439	
ZA-100	DE SANTOVENIA (N-630) A ZA-P-1512	ZA-4485	7,000	C	916	89	812	81
						11	104	
ZA-100	DE ZA-P-1512 A MORALES DE VALVERDE	ZA-4545	18,000	C	458	92	423	80
						8	35	
ZA-100	DE MORALES DE VALVERDE A TÁBARA (N-631)	ZA-4195	35,100	C	249	88	218	82
						12	31	
ZA-101	DE PÍAS (ZA-102) A BARJACOBA	ZA-4495		C	154	99	154	53
						1	0	
ZA-102	DE N-525 A L.P. DE ORENSE (PROVINCIA DE ORENSE)	ZA-4495		C	154	99	154	52
						1	0	
ZA-102	DE L.P. ORENSE A ZA-101	ZA-4495	8,500	C	154	99	154	62
						1	0	



CARRETERA	TRAMO	ESTACIÓN	PK	TIPO	IMD	%LIGEROS	NºLIGEROS	VELOCIDAD MEDIA RECORRIDO
						%PESADOS	NºPESADOS	
ZA-102	DE ZA-101 A L.P.ORENSE	ZA-4495		C	154	99	154	59
						1	0	
ZA-102	DE L.P. DE ORENSE A PORTO	ZA-4495		C	154	99	154	59
						1	0	
ZA-103	DE ZA-104 A LA LAGUNA DE PECES	ZA-4505	0,500	C	522	94	492	62
						6	30	
ZA-104	DE PUEBLA DE SANABRIA (N-525) A ZA-103	ZA-1170	2,000	P	3.025	93	2.808	66
						7	217	
ZA-104	DE ZA-103 A RIBADELAGO VIEJO	ZA-4175	12,000	C	529	95	500	71
						5	29	
ZA-105	DE CAMARZANA DE TERA (N-525) A N-631	ZA-4490	7,000	C	598	90	541	83
						10	57	
ZA-106	DE N-525 A LÍMITE DE COMUNIDAD AUTÓNOMA DE GALICIA	ZA-4590	5,000	C	255	68	174	69
						32	81	
ZA-110	DE CAMARZANA DE TERA (N-525) A SANTIBÁÑEZ DE VIDRIALES (ZA-P-2555)	ZA-4180	2,000	C	749	95	713	83
						5	36	
ZA-110	DE SANTIBÁÑEZ DE VIDRIALES (ZA-P-2555) A LÍMITE DE PROVINCIA DE LEÓN	ZA-4540	12,000	C	743	91	674	84
						9	69	
ZA-111	DE RIONEGRO DEL PUENTE (N-525) A LÍMITE DE PROVINCIA DE LEÓN	ZA-4185	1,500	C	179	92	165	75
						8	14	
ZA-123	DE N-630 A TÁBARA (N-631)	ZA-4200	17,500	C	382	96	368	76
						4	14	
ZA-125	DE PALACIOS DE SANABRIA (N-525) A LÍMITE DE PROVINCIA DE LEÓN	ZA-4150	3,000	C	306	96	295	74
						4	11	
ZA-302	DE EL CUBO DE LA TIERRA DEL VINO (N-630) A PEÑAUSENDE (ZA-305)	ZA-4205	3,500	C	361	75	272	85
						25	89	
ZA-302	DE PEÑAUSENDE (ZA-305) A FRESNO DE SAYAGO (ZA-320)	ZA-4210	19,900	C	321	81	259	83
						19	62	
ZA-302	DE FRESNO DE SAYAGO (ZA-320) A BERMILLO DE SAYAGO (CL-527)	ZA-4220	33,500	C	389	97	378	72
						3	11	
ZA-305	DE N-630 A SAN MARCIAL	ZA-4235	2,600	C	1.599	93	1.492	89
						7	107	
ZA-305	DE SAN MARCIAL A PEÑAUSENDE (ZA-302)	ZA-4470	13,000	C	483	91	438	81
						9	45	
ZA-305	DE PEÑAUSENDE (ZA-302) A LÍMITE DE PROVINCIA DE SALAMANCA	ZA-4230	27,000	C	233	84	195	80
						16	38	
ZA-306	DE PUEBLICA DE CAMPEÁN (ZA-320) A ZA-302	ZA-4075	13,300	C	201	94	188	72
						6	13	
ZA-306	DE ZA-302 A MORALEJA DE SAYAGO	ZA-4080	17,000	C	229	85	194	77
						15	35	
ZA-306	DE MORALEJA DE SAYAGO A LÍMITE DE PROVINCIA DE SALAMANCA	SA-4155		C	195	94	183	76
						6	12	
ZA-311	DE MORALINA (ZA-324) A BERMILLO DE SAYAGO (CL-527)	ZA-4255	10,000	C	659	91	602	94
						9	57	
ZA-311	DE BERMILLO DE SAYAGO (CL-527) A ALMEIDA DE SAYAGO (ZA-320)	ZA-4260	15,000	C	569	93	530	83
						7	39	
ZA-311	DE ALMEIDA DE SAYAGO (ZA-320) A LÍMITE DE PROVINCIA DE SALAMANCA	SA-4475		C	232	98	227	81
						2	5	
ZA-315	DE CL-527 A LÍMITE DE PROVINCIA DE SALAMANCA	ZA-4435	1,500	C	482	87	417	74
						13	65	
ZA-316	DE FERMOSELLE (CL-527) A LÍMITE DE PROVINCIA DE SALAMANCA	SA-4410		C	87	95	83	55
						5	4	
ZA-320	DE PUEBLICA DE CAMPEÁN (ZA-320) A FRESNO DE SAYAGO (ZA-302)	ZA-4240	3,500	C	381	99	378	74
						1	3	
ZA-320	DE FRESNO DE SAYAGO (ZA-302) A ALMEIDA DE SAYAGO (ZA-311)	ZA-4245	19,000	C	316	93	294	81
						7	22	
ZA-320	DE ALMEIDA DE SAYAGO (ZA-311) A CARBELLINO	ZA-4245		C	316	93	294	79
						7	22	



CARRETERA	TRAMO	ESTACIÓN	PK	TIPO	IMD	%LIGEROS	NºLIGEROS	VELOCIDAD MEDIA RECORRIDO
						%PESADOS	NºPESADOS	
ZA-321	DE N-122 A MORALINA (ZA-324)	ZA-4250	1,000	C	211	99	210	70
						1	1	
ZA-324	DE RICOBAYO (N-122) A VILLALCAMPO (ZA-V-2211)	ZA-4440	3,000	C	620	94	580	81
						6	40	
ZA-324	DE VILLALCAMPO (ZA-V-2211) A MORALINA (ZA-311)	ZA-4270	16,200	C	307	93	287	70
						7	20	
ZA-324	DE MORALINA (ZA-311) A LA FRONTERA CON PORTUGAL	ZA-4275	18,820	C	696	97	675	82
						3	21	
ZA-325	DE ZA-305 A POLÍGONO DE LOS LLANOS (ZA-330)	ZA-4515	1,000	C	1.625	75	1.225	61
						25	400	
ZA-330	DE CL-527 A GLORIETA POLÍGONO LOS LLANOS	ZA-4070	0,200	C	1.947	87	1.692	82
						13	255	
ZA-330	DE ZA-325 A PUEBLICA DE CAMPEÁN (ZA-306)	ZA-4575	6,000	C	873	91	796	79
						9	77	
ZA-504	DE VILLAMAYOR DE CAMPOS (CL-612) A CASTROVERDE DE CAMPOS (ZA-524)	ZA-4555	5,000	C	255	93	236	71
						7	19	
ZA-504	DE CASTROVERDE DE CAMPOS (ZA-524) A LÍMITE DE PROVINCIA DE VALLADOLID	VA-4355		C	218	96	209	62
						4	9	
ZA-510	DE FUENTES DE ROPEL (ZA-513) A LÍMITE DE PROVINCIA DE LEÓN	ZA-4550	4,000	C	107	83	89	73
						17	18	
ZA-512	DE VILLALPANDO (CL-612) A VILLANUEVA DEL CAMPO (N-610)	ZA-4285	3,100	C	614	78	476	90
						22	138	
ZA-512	DE VILLANUEVA DEL CAMPO (N-610) A LÍMITE DE PROVINCIA DE LEÓN	ZA-4290	16,000	C	329	85	279	92
						15	50	
ZA-513	DE FUENTES DE ROPEL (N-610) A LÍMITE DE PROVINCIA DE LEÓN	ZA-4295	2,800	C	585	84	492	84
						16	93	
ZA-524	DE LÍMITE DE PROVINCIA DE LEÓN A CASTROVERDE DE CAMPOS (ZA-504)	ZA-4520	0,500	C	975	99	972	81
						1	3	
ZA-524	DE CASTROVERDE DE CAMPOS (ZA-504) A LÍMITE DE PROVINCIA DE VALLADOLID	VA-4345		C	244	86	210	72
						14	34	
ZA-602	DE EL CUBO DE LA TIERRA DEL VINO (N-630) A ZA-611	ZA-4350	1,600	C	754	95	716	76
						5	38	
ZA-602	DE ZA-611 A FUENTESAÚCO (CL-605)	ZA-4350		C	754	95	716	81
						5	38	
ZA-602	DE FUENTESAÚCO (CL-605) A FUENTELAPEÑA (ZA-504)	ZA-4335	24,300	C	543	94	512	89
						6	31	
ZA-602	DE FUENTELAPEÑA (ZA-504) A LÍMITE DE PROVINCIA DE VALLADOLID	VA-4365		C	227	95	216	85
						5	11	
ZA-604	DE LA BÓVEDA DE TORO (ZA-605) A CAÑIZAL (CL-605)	ZA-4310	5,000	C	220	96	212	77
						4	8	
ZA-605	DE TORO (CL-602) A LA BÓVEDA DE TORO (ZA-604)	ZA-4030	16,750	C	969	89	858	84
						11	111	
ZA-605	DE LA BÓVEDA DE TORO (ZA-604) A FUENTESAÚCO (ZA-602)	ZA-1025	30,100	P	1.110	82	914	85
						18	196	
ZA-605	DE FUENTESAÚCO (ZA-602) A LÍMITE DE PROVINCIA DE SALAMANCA	SA-1120		P	1.791	88	1.579	89
						12	212	
ZA-610	DE CL-605 A MORALEJA DEL VINO (ZA-623)	ZA-1315	2,000	P	4.054	90	3.655	86
						10	399	
ZA-610	DE MORALEJA DEL VINO (ZA-623) A VENIALBO (ZA-611)	ZA-4320	8,000	C	1.499	93	1.392	84
						7	107	
ZA-610	DE VENIALBO (ZA-611) A LA BÓVEDA DE TORO (ZA-605)	ZA-4325	26,000	C	721	85	611	86
						15	110	
ZA-610	DE LA BÓVEDA DE TORO (ZA-605) A LÍMITE DE PROVINCIA DE VALLADOLID	ZA-4560	36,000	C	184	92	169	84
						8	15	
ZA-611	DE CL-602 A VALDEFINJAS	ZA-4330	0,500	C	742	87	647	88
						13	95	
ZA-611	DE VALDEFINJAS A VENIALBO (ZA-610)	ZA-4580	12,000	C	291	81	237	81
						19	54	



CARRETERA	TRAMO	ESTACIÓN	PK	TIPO	IMD	%LIGEROS	NºLIGEROS	VELOCIDAD MEDIA RECORRIDO
						%PESADOS	NºPESADOS	
ZA-611	DE VENIALBO (ZA-610) A EL PIÑERO (CL-605)	ZA-4565	21,000	C	283	90	254	88
						10	29	
ZA-611	DE EL PIÑERO (CL-605) A ZA-602	ZA-4455	35,800	C	296	86	254	75
						14	42	
ZA-623	DE MORALEJA DEL VINO (ZA-610) A CASASECA DE LAS CHANAS (ANTIGUA CL-605)	ZA-4240		C	381	99	378	65
						1	3	
ZA-624	DE N-630 A PONTEJOS	ZA-4240		C	381	99	378	67
						1	3	
ZA-633	DE CL-602 A TORO (N-122)	ZA-3005		C	1.252	81	1.011	64
						19	241	
ZA-702	DE N-630 A VILLARRÍN DE CAMPOS (ZA-P-2316)	ZA-4355	2,000	C	188	81	153	81
						19	35	
ZA-702	DE VILLARRÍN DE CAMPOS (ZA-P-2316) A CASTRONUEVO (CL-612)	ZA-4360	19,900	C	202	86	174	81
						14	28	
ZA-705	DE TORO (N-122) A ENLACE CON A-11	ZA-4535	1,800	C	3.617	83	3.004	74
						17	613	
ZA-705	DE ENLACE CON A-11 A VILLALONSO (ZA-L-2329)	ZA-4040	5,000	C	1.531	70	1.075	83
						30	456	
ZA-705	DE VILLALONSO (ZA-L-2329) A LÍMITE DE PROVINCIA DE VALLADOLID	VA-1060		P	762	82	628	78
						18	134	
ZA-711	DE N-122 A CL-612 POR CORESES	ZA-4460	6,850	C	591	96	568	75
						4	23	
ZA-712	DE ZA-705 A VILLARDONDIEGO	ZA-4240		C	381	99	378	70
						1	3	
ZA-713	DE TORO (N-112) A A-11	ZA-4595	0,300	C	1.672	90	1.498	62
						10	174	
ZA-713	DE A-11 A CASTRONUEVO (ZA-714)	ZA-4370	5,000	C	712	89	631	75
						11	81	
ZA-714	DE RIEGO DEL CAMINO (N-630) A PAJARES DE LA LAMPREANA (ZA-P-2310)	ZA-4480	3,000	C	448	88	395	70
						12	53	
ZA-714	DE PAJARES DE LA LAMPREANA (ZA-P-2310) A CASTRONUEVO (CL-612)	ZA-4480		C	448	88	395	72
						12	53	
ZA-714	DE CASTRONUEVO (CL-612) A ZA-713	ZA-4375	23,750	C	536	83	446	46
						17	90	
ZA-714	DE ZA-713 A LÍMITE DE PROVINCIA DE VALLADOLID	ZA-4380	26,000	C	221	88	194	78
						12	27	
ZA-715	DE VILLALPANDO (A-6) A VILLAFÁFILA (ZA-P-1304)	ZA-4475	13,000	C	266	92	245	81
						8	21	
ZA-902	DE TÁBARA (ZA-P-2434) A SAN MARTÍN DE TÁBARA (ZA-P-2432)	ZA-4420	2,000	C	153	97	149	69
						3	4	
ZA-902	DE SAN MARTÍN DE TÁBARA (ZA-P-2432) A FONFRÍA (N-122)	ZA-4385	34,000	C	84	99	84	71
						1	0	
ZA-912	DE N-631 A SAN PEDRO DE LAS HERRERÍAS	ZA-4405	5,000	C	448	80	359	81
						20	89	
ZA-912	DE SAN PEDRO DE LAS HERRERÍAS A ALCANICES (N-122)	ZA-4410	31,000	C	455	81	368	83
						19	87	
ZA-921	DE PUEBLA DE SANABRIA (ZA-925) A RIHONOR DE CASTILLA, FRONTERA CON PORTUGAL	ZA-4510	7,000	C	117	99	117	67
						1	0	
ZA-925	DE PUEBLA DE SANABRIA (N-525) A PEDRALBA DE LA PRADERÍA	ZA-4155	3,000	C	226	88	200	77
						12	26	
ZA-925	DE PEDRALBA DE LA PRADERÍA A FRONTERA CON PORTUGAL	ZA-4160	11,000	C	276	94	259	66
						6	17	



5. DATOS DE ESTACIONES PERMANENTES Y PRIMARIAS.





5. DATOS DE ESTACIONES PERMANENTES Y PRIMARIAS.

5.1. VARIACIÓN HORARIA MEDIA. COEFICIENTES "N"

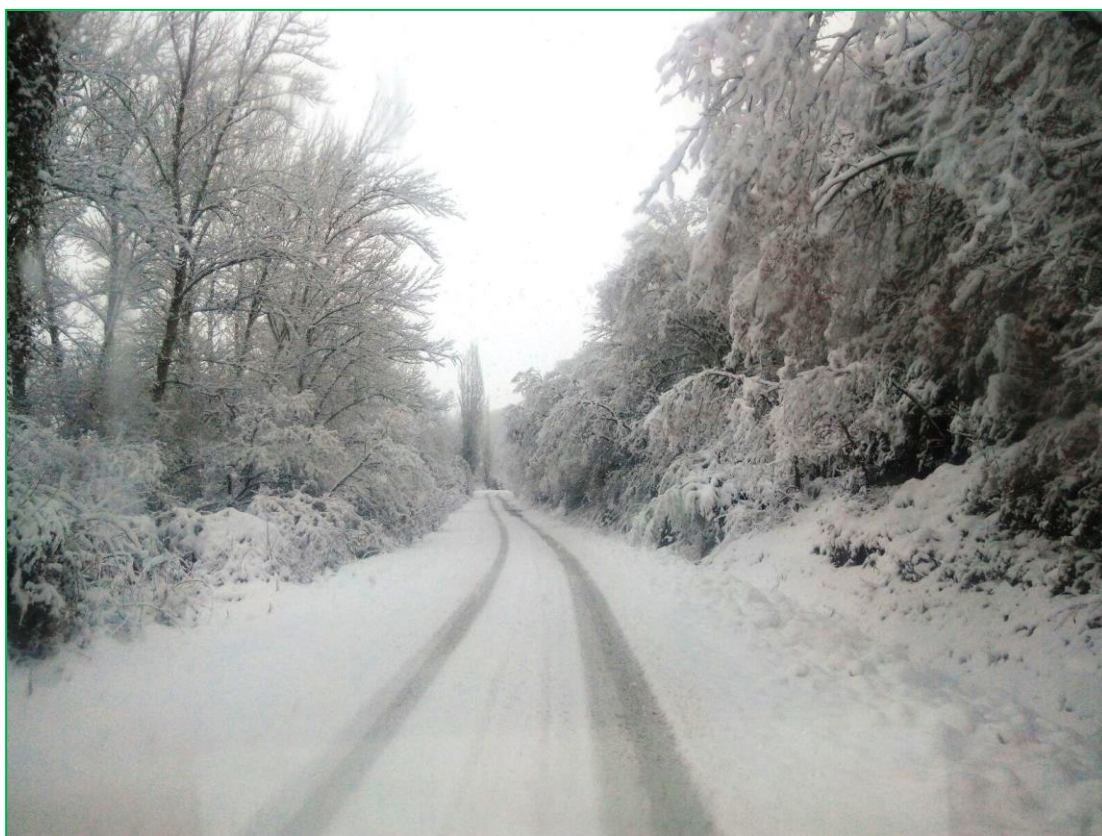



VARIACIÓN HORARIA DEL TRÁFICO

Estación: AV-0065

Carretera: CL-501

HORA	DÍA MEDIO		LABORALES		SÁBADOS		DOMINGOS	
	Vehículos	% IMD	Vehículos	% IMD	Vehículos	% IMD	Vehículos	% IMD
1	62	0,94	45	0,68	101	1,53	112	1,69
2	32	0,48	20	0,30	51	0,77	73	1,10
3	18	0,27	11	0,17	26	0,39	43	0,65
4	13	0,20	9	0,14	16	0,24	27	0,41
5	17	0,26	17	0,26	13	0,20	20	0,30
6	48	0,73	58	0,88	26	0,39	25	0,38
7	123	1,86	153	2,31	60	0,91	43	0,65
8	208	3,14	256	3,87	111	1,68	68	1,03
9	294	4,45	345	5,22	213	3,22	124	1,87
10	356	5,38	376	5,68	384	5,81	233	3,52
11	436	6,59	417	6,30	573	8,66	393	5,94
12	506	7,65	453	6,85	718	10,86	561	8,48
13	523	7,91	459	6,94	745	11,26	622	9,40
14	483	7,30	436	6,59	666	10,07	530	8,01
15	420	6,35	411	6,21	484	7,32	400	6,05
16	363	5,49	364	5,50	325	4,91	397	6,00
17	374	5,65	349	5,28	339	5,13	527	7,97
18	423	6,40	399	6,03	400	6,05	560	8,47
19	470	7,11	449	6,79	457	6,91	584	8,83
20	460	6,95	440	6,65	468	7,08	553	8,36
21	391	5,91	365	5,52	428	6,47	482	7,29
22	284	4,29	260	3,93	321	4,85	363	5,49
23	194	2,93	173	2,62	227	3,43	263	3,98
24	115	1,74	97	1,47	159	2,40	156	2,36
TOTAL	6.614	100,00	6.362	96,19	7.311	110,54	7.159	108,24
COEFICIENTE "N"	1,082	-	1,072	-	1,092	-	1,112	-

VARIACIÓN HORARIA DEL TRÁFICO

Estación: AV-0130

Carretera: CL-505

HORA	DÍA MEDIO		LABORALES		SÁBADOS		DOMINGOS	
	Vehículos	% IMD	Vehículos	% IMD	Vehículos	% IMD	Vehículos	% IMD
1	22	0,68	14	0,43	34	1,06	48	1,49
2	13	0,40	8	0,25	19	0,59	31	0,96
3	8	0,25	5	0,16	11	0,34	18	0,56
4	5	0,16	4	0,12	7	0,22	12	0,37
5	5	0,16	4	0,12	7	0,22	10	0,31
6	14	0,43	15	0,47	10	0,31	12	0,37
7	50	1,55	62	1,93	24	0,75	16	0,50
8	108	3,35	133	4,13	60	1,86	33	1,02
9	142	4,41	167	5,19	99	3,07	60	1,86
10	186	5,78	208	6,46	175	5,43	91	2,83
11	213	6,61	217	6,74	260	8,07	145	4,50
12	243	7,55	231	7,17	338	10,50	211	6,55
13	252	7,83	230	7,14	364	11,30	250	7,76
14	246	7,64	228	7,08	339	10,53	241	7,48
15	212	6,58	213	6,61	246	7,64	174	5,40
16	171	5,31	177	5,50	166	5,16	143	4,44
17	181	5,62	177	5,50	178	5,53	207	6,43
18	212	6,58	199	6,18	208	6,46	284	8,82
19	248	7,70	232	7,20	231	7,17	348	10,81
20	244	7,58	223	6,93	233	7,24	362	11,24
21	191	5,93	169	5,25	207	6,43	287	8,91
22	134	4,16	118	3,66	157	4,88	189	5,87
23	77	2,39	66	2,05	101	3,14	107	3,32
24	40	1,24	33	1,02	68	2,11	49	1,52
TOTAL	3.220	100,00	3.133	97,30	3.542	110,00	3.328	103,35
COEFICIENTE "N"	1,062	-	1,050	-	1,078	-	1,094	-

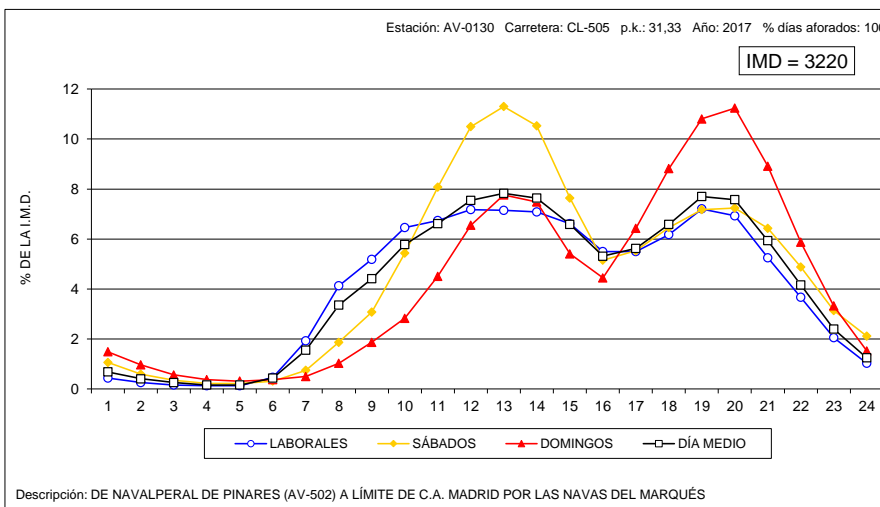
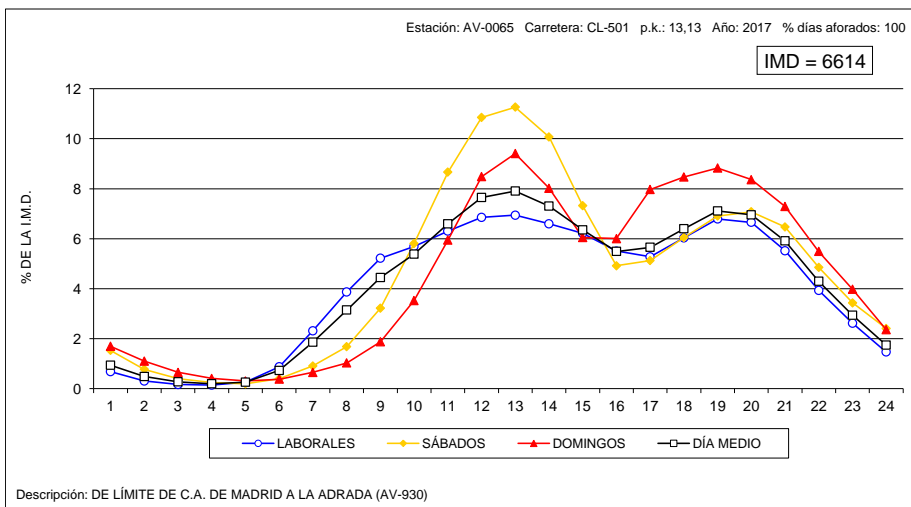



VARIACIÓN HORARIA DEL TRÁFICO
Estación AV-1010

Carretera: CL-507

HORA	DÍA MEDIO		LABORALES		SÁBADOS		DOMINGOS	
	Vehículos	% IMD	Vehículos	% IMD	Vehículos	% IMD	Vehículos	% IMD
1	20	1,59	21	1,67	22	1,75	10	0,79
2	13	1,03	13	1,03	16	1,27	8	0,64
3	15	1,19	17	1,35	13	1,03	5	0,40
4	15	1,19	18	1,43	13	1,03	4	0,32
5	16	1,27	20	1,59	11	0,87	3	0,24
6	21	1,67	26	2,07	14	1,11	6	0,48
7	28	2,23	33	2,62	20	1,59	10	0,79
8	41	3,26	49	3,90	28	2,23	15	1,19
9	56	4,45	64	5,09	49	3,90	22	1,75
10	67	5,33	74	5,88	68	5,41	31	2,46
11	77	6,12	82	6,52	88	7,00	38	3,02
12	84	6,68	89	7,07	81	6,44	59	4,69
13	84	6,68	87	6,92	91	7,23	64	5,09
14	78	6,20	81	6,44	79	6,28	64	5,09
15	72	5,72	78	6,20	57	4,53	57	4,53
16	66	5,25	73	5,80	44	3,50	50	3,97
17	77	6,12	83	6,60	47	3,74	82	6,52
18	77	6,12	81	6,44	51	4,05	86	6,84
19	77	6,12	80	6,36	44	3,50	96	7,63
20	74	5,88	77	6,12	46	3,66	86	6,84
21	64	5,09	67	5,33	37	2,94	79	6,28
22	54	4,29	56	4,45	30	2,38	70	5,56
23	47	3,74	50	3,97	23	1,83	55	4,37
24	34	2,70	37	2,94	18	1,43	37	2,94
TOTAL	1.258	100,00	1.356	107,79	990	78,70	1.037	82,43
COEFICIENTE "N"	1,169	-	1,175	-	1,151	-	1,141	-

VARIACIÓN HORARIA DEL TRÁFICO
Estación: AV-1040

Carretera: AV-941

HORA	DÍA MEDIO		LABORALES		SÁBADOS		DOMINGOS	
	Vehículos	% IMD	Vehículos	% IMD	Vehículos	% IMD	Vehículos	% IMD
1	15	1,47	4	0,39	15	1,47	75	7,35
2	15	1,47	2	0,20	7	0,69	90	8,82
3	16	1,57	1	0,10	4	0,39	98	9,61
4	7	0,69	0	0,00	2	0,20	48	4,71
5	2	0,20	0	0,00	2	0,20	9	0,88
6	3	0,29	2	0,20	2	0,20	4	0,39
7	8	0,78	8	0,78	4	0,39	10	0,98
8	29	2,84	33	3,24	21	2,06	17	1,67
9	46	4,51	51	5,00	36	3,53	32	3,14
10	59	5,78	60	5,88	52	5,10	58	5,69
11	64	6,27	54	5,29	78	7,65	100	9,80
12	73	7,16	55	5,39	107	10,49	131	12,84
13	76	7,45	54	5,29	123	12,06	139	13,63
14	74	7,25	54	5,29	129	12,65	115	11,27
15	65	6,37	53	5,20	109	10,69	82	8,04
16	56	5,49	48	4,71	80	7,84	76	7,45
17	70	6,86	51	5,00	114	11,18	121	11,86
18	76	7,45	54	5,29	130	12,75	127	12,45
19	76	7,45	58	5,69	134	13,14	109	10,69
20	63	6,18	52	5,10	100	9,80	81	7,94
21	51	5,00	46	4,51	68	6,67	60	5,88
22	38	3,73	37	3,63	40	3,92	45	4,41
23	22	2,16	22	2,16	25	2,45	22	2,16
24	14	1,37	13	1,27	21	2,06	11	1,08
TOTAL	1.020	100,00	812	79,61	1.403	137,55	1.660	162,75
COEFICIENTE "N"	1,104	-	1,057	-	1,059	-	1,274	-

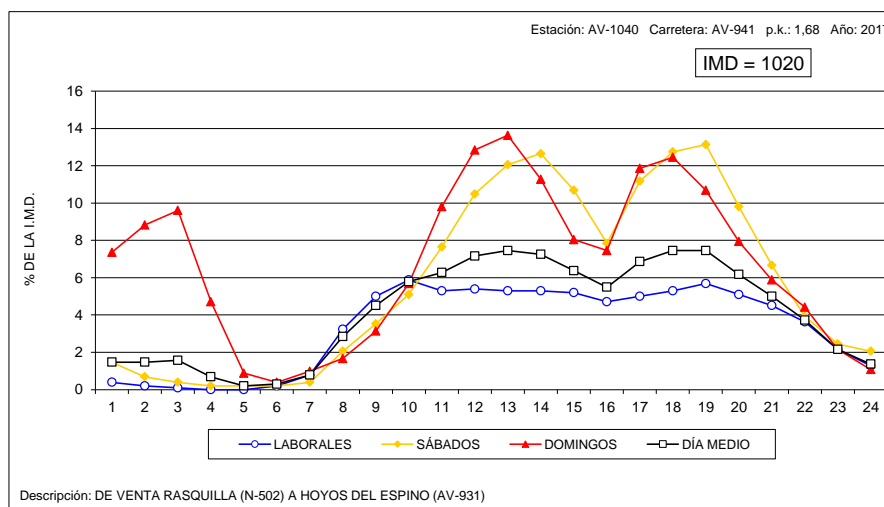
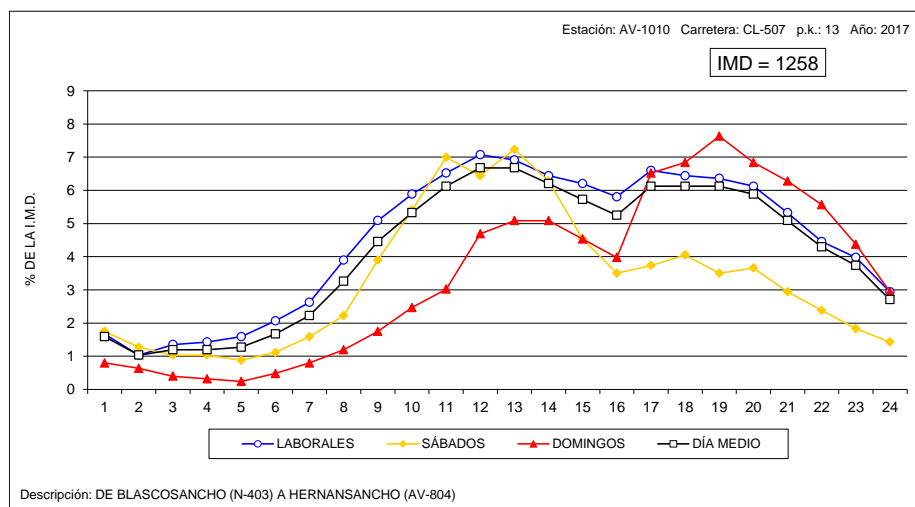



VARIACIÓN HORARIA DEL TRÁFICO

Estación: AV-1150

Carretera CL-510

HORA	DÍA MEDIO		LABORALES		SABADOS		DOMINGOS	
	Vehículos	% IMD	Vehículos	% IMD	Vehículos	% IMD	Vehículos	% IMD
1	6	0,62	5	0,52	6	0,62	13	1,35
2	4	0,41	2	0,21	3	0,31	11	1,14
3	2	0,21	1	0,10	3	0,31	5	0,52
4	2	0,21	1	0,10	1	0,10	4	0,41
5	1	0,10	2	0,21	0	0,00	2	0,21
6	6	0,62	6	0,62	4	0,41	3	0,31
7	10	1,04	11	1,14	8	0,83	7	0,73
8	33	3,42	41	4,25	19	1,97	11	1,14
9	65	6,74	79	8,19	35	3,63	26	2,69
10	68	7,05	76	7,88	63	6,53	34	3,52
11	68	7,05	72	7,46	67	6,94	46	4,77
12	74	7,67	74	7,67	78	8,08	70	7,25
13	73	7,56	72	7,46	82	8,50	65	6,74
14	69	7,15	72	7,46	72	7,46	56	5,80
15	71	7,36	80	8,29	59	6,11	40	4,15
16	58	6,01	63	6,53	51	5,28	35	3,63
17	54	5,60	57	5,91	47	4,87	47	4,87
18	57	5,91	56	5,80	62	6,42	62	6,42
19	66	6,84	62	6,42	75	7,77	80	8,29
20	59	6,11	58	6,01	57	5,91	65	6,74
21	47	4,87	43	4,46	51	5,28	61	6,32
22	36	3,73	33	3,42	41	4,25	44	4,56
23	25	2,59	22	2,28	33	3,42	31	3,21
24	11	1,14	9	0,93	17	1,76	17	1,76
TOTAL	965	100,00	997	103,32	934	96,79	835	86,53
COEFICIENTE "N"	1,063	-	1,051	-	1,077	-	1,115	-

VARIACIÓN HORARIA DEL TRÁFICO

Estación: AV-1170

Carretera CL-605

HORA	DÍA MEDIO		LABORALES		SABADOS		DOMINGOS	
	Vehículos	% IMD	Vehículos	% IMD	Vehículos	% IMD	Vehículos	% IMD
1	20	0,88	14	0,62	30	1,32	37	1,63
2	12	0,53	7	0,31	23	1,01	26	1,15
3	6	0,26	4	0,18	9	0,40	15	0,66
4	5	0,22	3	0,13	6	0,26	10	0,44
5	7	0,31	6	0,26	6	0,26	12	0,53
6	25	1,10	29	1,28	19	0,84	15	0,66
7	47	2,07	54	2,38	34	1,50	24	1,06
8	90	3,97	109	4,81	49	2,16	34	1,50
9	129	5,69	157	6,92	75	3,31	44	1,94
10	138	6,08	160	7,05	100	4,41	63	2,78
11	157	6,92	170	7,50	158	6,97	89	3,92
12	166	7,32	174	7,67	178	7,85	111	4,89
13	170	7,50	175	7,72	185	8,16	131	5,78
14	169	7,45	180	7,94	167	7,36	113	4,98
15	157	6,92	175	7,72	128	5,64	96	4,23
16	126	5,56	143	6,31	94	4,14	75	3,31
17	126	5,56	136	6,00	92	4,06	112	4,94
18	130	5,73	136	6,00	97	4,28	132	5,82
19	143	6,31	147	6,48	105	4,63	158	6,97
20	140	6,17	141	6,22	111	4,89	163	7,19
21	118	5,20	115	5,07	98	4,32	152	6,70
22	86	3,79	81	3,57	89	3,92	113	4,98
23	66	2,91	61	2,69	70	3,09	89	3,92
24	34	1,50	28	1,23	54	2,38	48	2,12
TOTAL	2.268	100,00	2.405	106,04	1.977	87,17	1.862	82,10
COEFICIENTE "N"	1,084	-	1,067	-	1,123	-	1,157	-

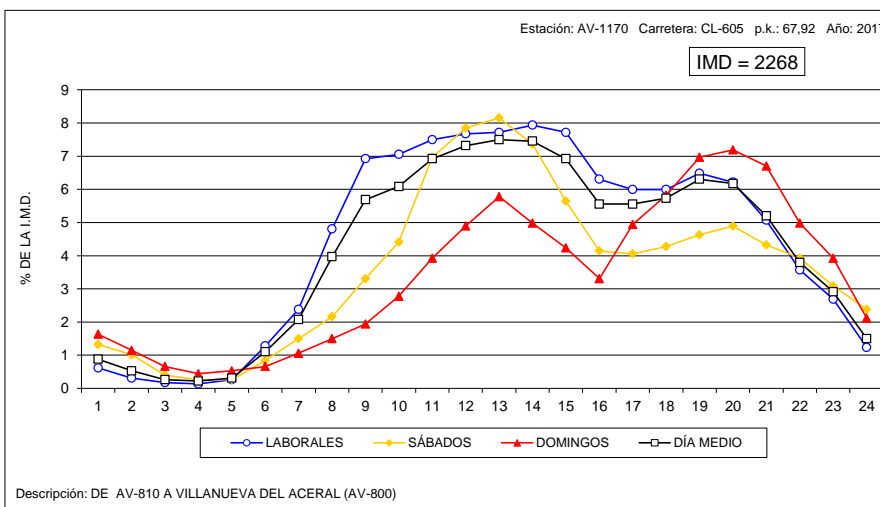
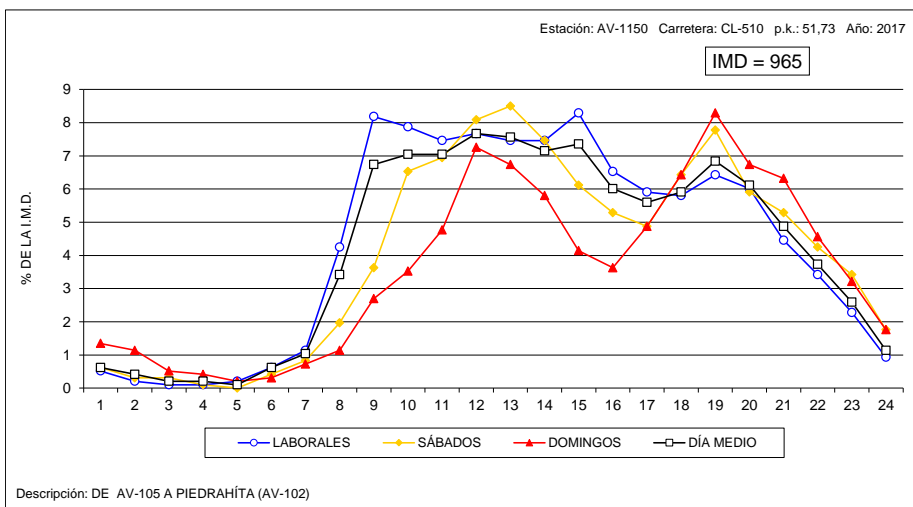



VARIACIÓN HORARIA DEL TRÁFICO

Estación: AV-1190

Carretera CL-610

HORA	DÍA MEDIO		LABORALES		SÁBADOS		DOMINGOS	
	Vehículos	% IMD	Vehículos	% IMD	Vehículos	% IMD	Vehículos	% IMD
1	10	0,95	8	0,76	11	1,04	17	1,61
2	6	0,57	5	0,47	8	0,76	11	1,04
3	4	0,38	3	0,28	4	0,38	8	0,76
4	3	0,28	2	0,19	3	0,28	9	0,85
5	5	0,47	5	0,47	5	0,47	7	0,66
6	8	0,76	9	0,85	6	0,57	7	0,66
7	19	1,80	23	2,17	12	1,13	8	0,76
8	36	3,40	43	4,06	22	2,08	13	1,23
9	59	5,58	70	6,62	40	3,78	26	2,46
10	69	6,52	77	7,28	49	4,63	47	4,44
11	73	6,90	78	7,37	66	6,24	51	4,82
12	77	7,28	79	7,47	76	7,18	70	6,62
13	77	7,28	78	7,37	80	7,56	66	6,24
14	71	6,71	69	6,52	79	7,47	68	6,43
15	62	5,86	65	6,14	59	5,58	49	4,63
16	55	5,20	59	5,58	48	4,54	44	4,16
17	68	6,43	71	6,71	52	4,91	70	6,62
18	70	6,62	70	6,62	69	6,52	73	6,90
19	75	7,09	76	7,18	68	6,43	82	7,75
20	68	6,43	66	6,24	57	5,39	88	8,32
21	58	5,48	52	4,91	58	5,48	84	7,94
22	42	3,97	37	3,50	46	4,35	58	5,48
23	28	2,65	22	2,08	32	3,02	51	4,82
24	16	1,51	13	1,23	22	2,08	24	2,27
TOTAL	1.058	100,00	1.080	102,08	972	91,87	1.031	97,45
COEFICIENTE "N"	1,081	-	1,066	-	1,103	-	1,149	-

VARIACIÓN HORARIA DEL TRÁFICO

Estación: AV-1205

Carretera: AV-102

HORA	DÍA MEDIO		LABORALES		SÁBADOS		DOMINGOS	
	Vehículos	% IMD	Vehículos	% IMD	Vehículos	% IMD	Vehículos	% IMD
1	17	0,87	11	0,56	30	1,53	38	1,94
2	11	0,56	6	0,31	17	0,87	27	1,38
3	5	0,26	3	0,15	7	0,36	14	0,71
4	4	0,20	3	0,15	2	0,10	11	0,56
5	6	0,31	4	0,20	8	0,41	12	0,61
6	12	0,61	10	0,51	15	0,77	20	1,02
7	26	1,33	27	1,38	21	1,07	23	1,17
8	53	2,70	62	3,16	34	1,73	26	1,33
9	92	4,69	107	5,46	69	3,52	40	2,04
10	114	5,82	124	6,33	111	5,66	64	3,27
11	130	6,63	131	6,68	155	7,91	100	5,10
12	148	7,55	143	7,30	174	8,88	152	7,76
13	151	7,70	140	7,14	197	10,05	164	8,37
14	141	7,19	136	6,94	160	8,16	146	7,45
15	120	6,12	123	6,28	112	5,71	115	5,87
16	108	5,51	108	5,51	89	4,54	125	6,38
17	123	6,28	115	5,87	106	5,41	180	9,18
18	144	7,35	130	6,63	131	6,68	230	11,73
19	155	7,91	140	7,14	129	6,58	257	13,11
20	144	7,35	134	6,84	115	5,87	224	11,43
21	115	5,87	107	5,46	98	5,00	169	8,62
22	74	3,78	69	3,52	66	3,37	110	5,61
23	45	2,30	40	2,04	48	2,45	69	3,52
24	23	1,17	20	1,02	36	1,84	25	1,28
TOTAL	1.960	100,00	1.893	96,58	1.930	98,47	2.341	119,44
COEFICIENTE "N"	1,066	-	1,054	-	1,092	-	1,102	-

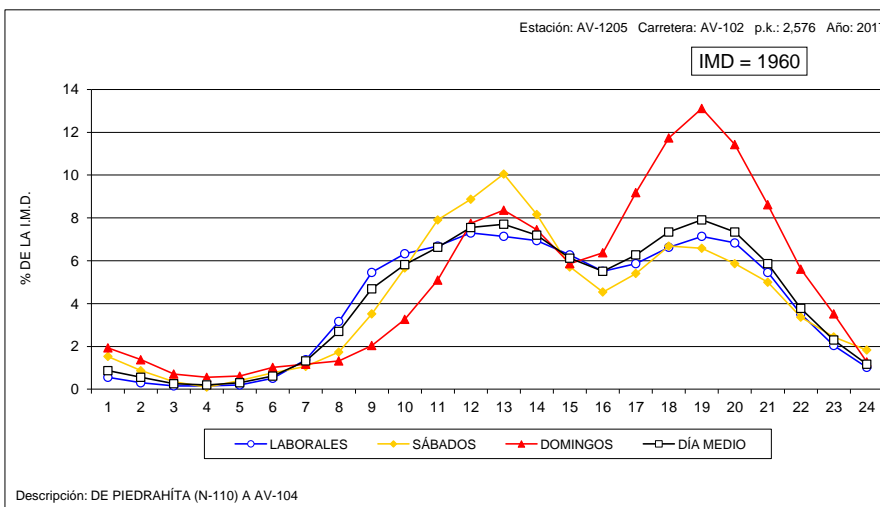
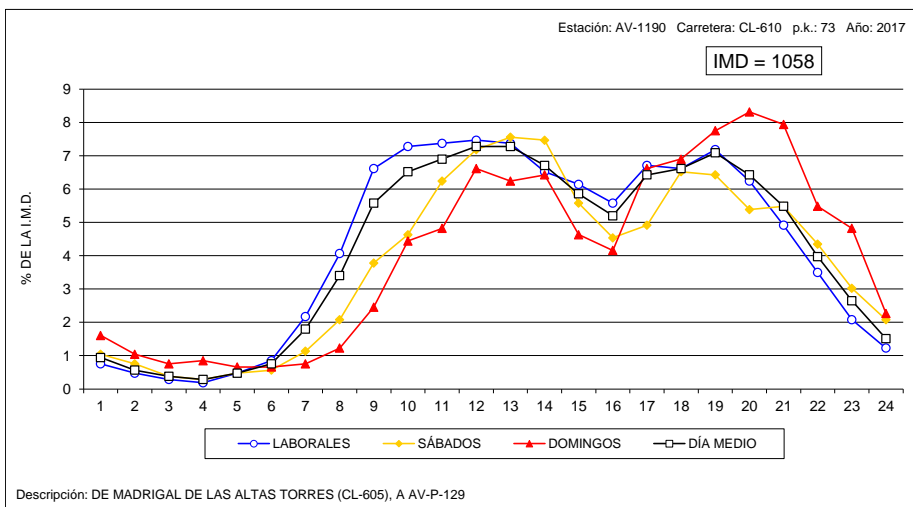



VARIACIÓN HORARIA DEL TRÁFICO

Estación: AV-1220

Carretera: AV-110

HORA	DÍA MEDIO		LABORALES		SABADOS		DOMINGOS	
	Vehículos	% IMD	Vehículos	% IMD	Vehículos	% IMD	Vehículos	% IMD
1	6	0,80	4	0,53	13	1,73	11	1,46
2	4	0,53	3	0,40	6	0,80	7	0,93
3	2	0,27	1	0,13	4	0,53	4	0,53
4	1	0,13	1	0,13	2	0,27	4	0,53
5	1	0,13	1	0,13	2	0,27	3	0,40
6	3	0,40	3	0,40	4	0,53	2	0,27
7	7	0,93	9	1,20	5	0,67	4	0,53
8	20	2,66	23	3,06	13	1,73	11	1,46
9	41	5,46	47	6,26	32	4,26	18	2,40
10	55	7,32	62	8,26	45	5,99	32	4,26
11	54	7,19	56	7,46	57	7,59	41	5,46
12	54	7,19	52	6,92	67	8,92	56	7,46
13	57	7,59	53	7,06	73	9,72	59	7,86
14	54	7,19	53	7,06	64	8,52	48	6,39
15	53	7,06	55	7,32	54	7,19	43	5,73
16	40	5,33	42	5,59	35	4,66	38	5,06
17	42	5,59	41	5,46	43	5,73	48	6,39
18	46	6,13	44	5,86	45	5,99	55	7,32
19	50	6,66	48	6,39	47	6,26	66	8,79
20	50	6,66	46	6,13	45	5,99	74	9,85
21	42	5,59	39	5,19	32	4,26	63	8,39
22	35	4,66	33	4,39	31	4,13	51	6,79
23	22	2,93	19	2,53	21	2,80	36	4,79
24	11	1,46	10	1,33	15	2,00	16	2,13
TOTAL	751	100,00	745	99,20	755	100,53	790	105,19
COEFICIENTE "N"	1,073	-	1,060	-	1,097	-	1,117	-

VARIACIÓN HORARIA DEL TRÁFICO

Estación: AV-1290

Carretera: CL-501

HORA	DÍA MEDIO		LABORALES		SABADOS		DOMINGOS	
	Vehículos	% IMD	Vehículos	% IMD	Vehículos	% IMD	Vehículos	% IMD
1	12	0,73	8	0,49	17	1,03	24	1,46
2	6	0,37	3	0,18	14	0,85	14	0,85
3	5	0,30	3	0,18	8	0,49	9	0,55
4	3	0,18	2	0,12	6	0,37	7	0,43
5	4	0,24	3	0,18	7	0,43	6	0,37
6	8	0,49	9	0,55	10	0,61	5	0,30
7	25	1,52	28	1,70	22	1,34	14	0,85
8	69	4,20	73	4,44	97	5,90	24	1,46
9	95	5,78	112	6,82	65	3,96	45	2,74
10	104	6,33	118	7,18	82	4,99	52	3,16
11	110	6,70	117	7,12	104	6,33	82	4,99
12	67	7,73	125	7,61	130	7,91	131	7,97
13	134	8,16	133	8,09	131	7,97	142	8,64
14	124	7,55	124	7,55	128	7,79	116	7,06
15	114	6,94	121	7,36	94	5,72	99	6,03
16	95	5,78	101	6,15	75	4,56	84	5,11
17	97	5,78	95	5,78	101	6,15	103	6,27
18	105	6,39	101	6,15	101	6,15	131	7,97
19	110	6,70	109	6,63	108	6,57	116	7,06
20	100	6,09	93	5,66	113	6,88	123	7,49
21	82	4,99	77	4,69	93	5,66	99	6,03
22	57	3,47	51	3,10	71	4,32	70	4,26
23	36	2,19	35	2,13	37	2,25	45	2,74
24	21	1,28	18	1,10	32	1,95	24	1,46
TOTAL	1.643	100,00	1.659	100,97	1.646	100,18	1.565	95,25
COEFICIENTE "N"	1,061	-	1,051	-	1,086	-	1,094	-

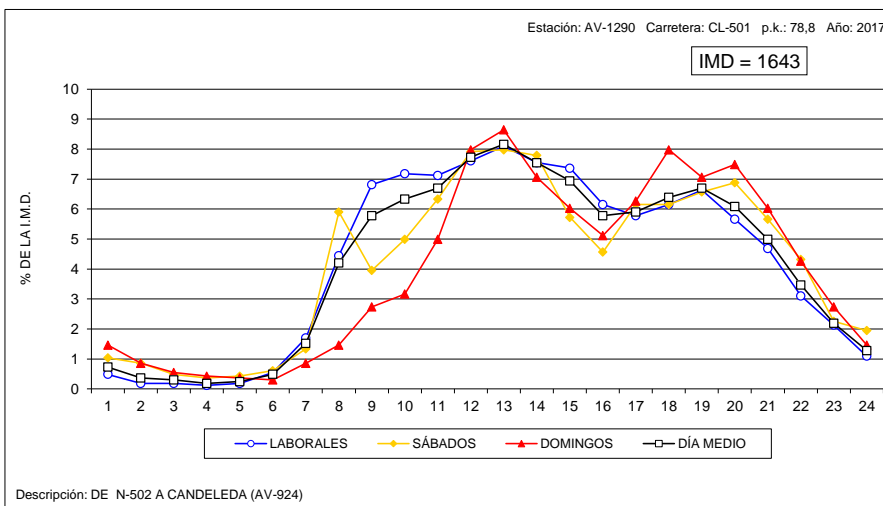
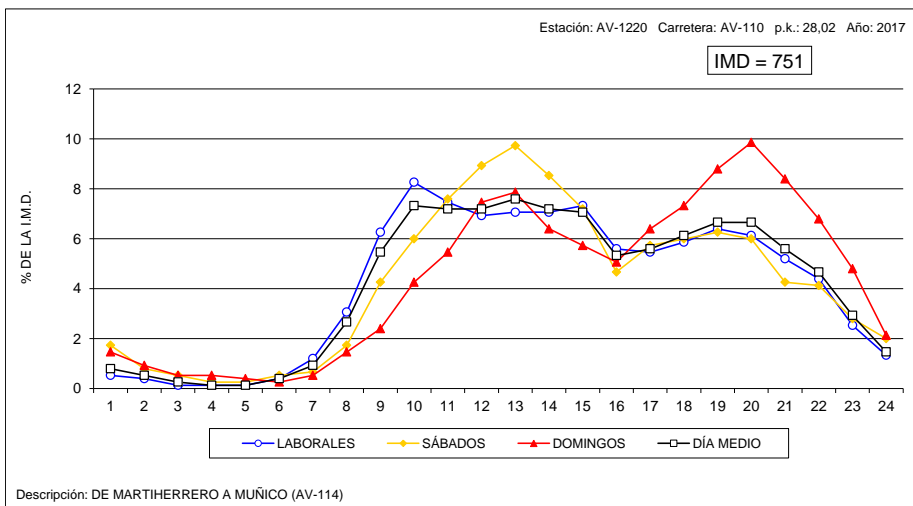



VARIACIÓN HORARIA DEL TRÁFICO

Estación: AV-1340

Carretera: AV-900

HORA	DÍA MEDIO		LABORALES		SÁBADOS		DOMINGOS	
	Vehículos	% IMD	Vehículos	% IMD	Vehículos	% IMD	Vehículos	% IMD
1	4	0,52	3	0,39	5	0,65	9	1,17
2	3	0,39	1	0,13	4	0,52	7	0,91
3	1	0,13	1	0,13	2	0,26	3	0,39
4	1	0,13	1	0,13	1	0,13	3	0,39
5	1	0,13	1	0,13	2	0,26	2	0,26
6	2	0,26	2	0,26	2	0,26	2	0,26
7	11	1,42	14	1,81	6	0,78	4	0,52
8	27	3,50	34	4,40	11	1,42	11	1,42
9	49	6,35	61	7,90	24	3,11	15	1,94
10	60	7,77	73	9,46	35	4,53	24	3,11
11	51	6,61	55	7,12	50	6,48	35	4,53
12	49	6,35	48	6,22	57	7,38	47	6,09
13	53	6,87	50	6,48	68	8,81	48	6,22
14	52	6,74	53	6,87	57	7,38	43	5,57
15	59	7,64	65	8,42	55	7,12	31	4,02
16	45	5,83	52	6,74	32	4,15	20	2,59
17	43	5,57	46	5,96	34	4,40	36	4,66
18	46	5,96	47	6,09	42	5,44	48	6,22
19	53	6,87	53	6,87	46	5,96	63	8,16
20	51	6,61	50	6,48	40	5,18	65	8,42
21	47	6,09	45	5,83	36	4,66	66	8,55
22	33	4,27	30	3,89	33	4,27	45	5,83
23	20	2,59	17	2,20	26	3,37	29	3,76
24	10	1,30	8	1,04	15	1,94	15	1,94
TOTAL	772	100,00	810	104,92	683	88,47	671	86,92
COEFICIENTE "N"	1,059	-	1,044	-	1,091	-	1,116	-

VARIACIÓN HORARIA DEL TRÁFICO

Estación: AV-1400

Carretera: CL-501

HORA	DÍA MEDIO		LABORALES		SÁBADOS		DOMINGOS	
	Vehículos	% IMD	Vehículos	% IMD	Vehículos	% IMD	Vehículos	% IMD
1	10	0,58	6	0,35	15	0,87	21	1,22
2	6	0,35	4	0,23	9	0,52	17	0,99
3	5	0,29	3	0,17	6	0,35	14	0,82
4	3	0,17	2	0,12	3	0,17	11	0,64
5	4	0,23	3	0,17	4	0,23	7	0,41
6	11	0,64	13	0,76	7	0,41	7	0,41
7	27	1,57	31	1,81	20	1,16	16	0,93
8	74	4,31	89	5,18	41	2,39	31	1,81
9	95	5,53	115	6,70	58	3,38	33	1,92
10	116	6,76	137	7,98	80	4,66	45	2,62
11	120	6,99	132	7,69	110	6,41	68	3,96
12	146	8,50	152	8,85	149	8,68	112	6,52
13	138	8,04	142	8,27	138	8,04	118	6,87
14	128	7,45	130	7,57	128	7,45	114	6,64
15	112	6,52	123	7,16	91	5,30	79	4,60
16	107	6,23	115	6,70	78	4,54	97	5,65
17	96	5,59	96	5,59	83	4,83	111	6,46
18	112	6,52	112	6,52	98	5,71	129	7,51
19	118	6,87	116	6,76	102	5,94	142	8,27
20	99	5,77	97	5,65	95	5,53	111	6,46
21	78	4,54	75	4,37	77	4,48	98	5,71
22	54	3,15	51	2,97	53	3,09	67	3,90
23	36	2,10	33	1,92	37	2,15	51	2,97
24	23	1,34	21	1,22	27	1,57	30	1,75
TOTAL	1.717	100,00	1.798	104,72	1.509	87,89	1.529	89,05
COEFICIENTE "N"	1,060	-	1,050	-	1,077	-	1,115	-

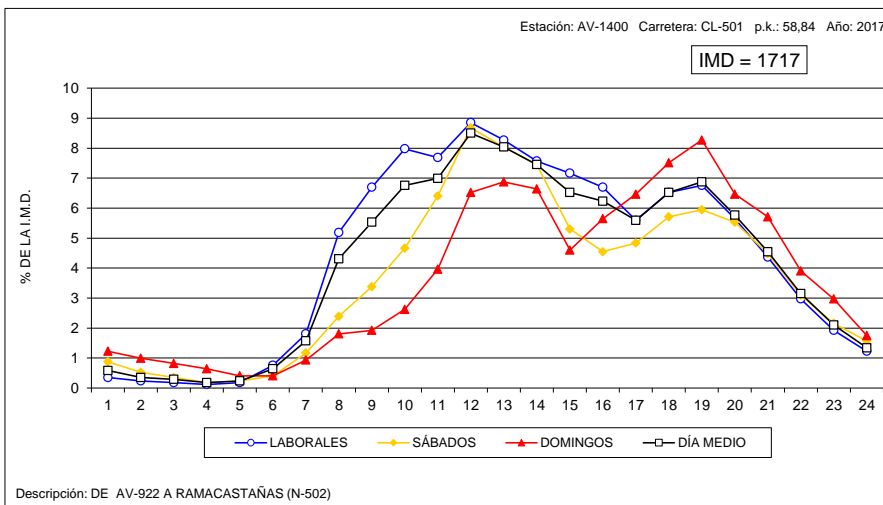
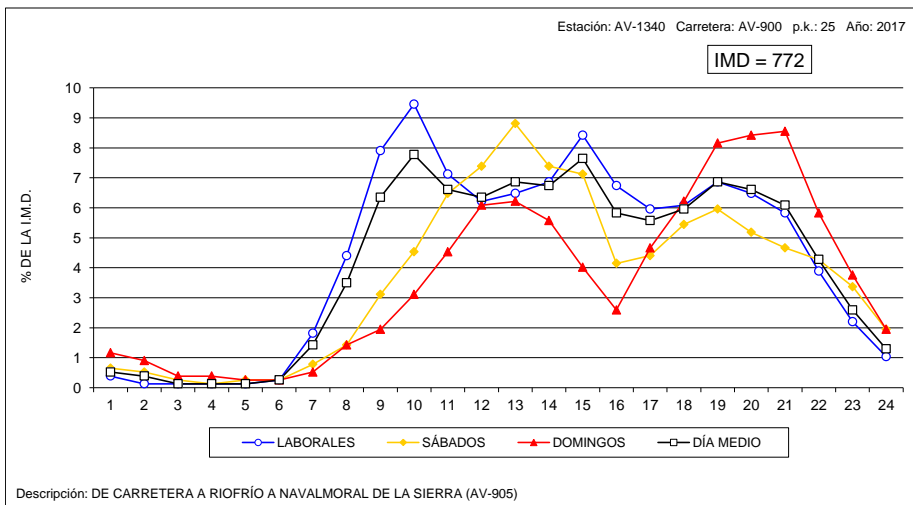



VARIACIÓN HORARIA DEL TRÁFICO

Estación: BU-0175

Carretera: CL-629

HORA	DÍA MEDIO		LABORALES		SÁBADOS		DOMINGOS	
	Vehículos	% IMD	Vehículos	% IMD	Vehículos	% IMD	Vehículos	% IMD
1	45	0,63	31	0,43	65	0,90	91	1,27
2	24	0,33	15	0,21	36	0,50	60	0,83
3	16	0,22	12	0,17	20	0,28	32	0,44
4	13	0,18	11	0,15	16	0,22	19	0,26
5	22	0,31	23	0,32	19	0,26	22	0,31
6	57	0,79	65	0,90	43	0,60	29	0,40
7	168	2,34	205	2,85	99	1,38	56	0,78
8	287	3,99	347	4,82	170	2,36	109	1,52
9	321	4,46	373	5,19	239	3,32	150	2,09
10	367	5,10	395	5,49	382	5,31	216	3,00
11	445	6,19	431	5,99	589	8,19	373	5,19
12	506	7,03	455	6,33	743	10,33	518	7,20
13	507	7,05	455	6,33	717	9,97	556	7,73
14	461	6,41	421	5,85	607	8,44	516	7,17
15	429	5,96	429	5,96	482	6,70	376	5,23
16	395	5,49	416	5,78	362	5,03	325	4,52
17	444	6,17	448	6,23	396	5,51	471	6,55
18	506	7,03	488	6,78	442	6,14	471	6,55
19	573	7,97	548	7,62	462	6,42	805	11,19
20	562	7,81	519	7,22	471	6,55	862	11,98
21	460	6,40	415	5,77	432	6,01	707	9,83
22	312	4,34	271	3,77	342	4,75	483	6,71
23	186	2,59	162	2,25	230	3,20	259	3,60
24	87	1,21	75	1,04	129	1,79	109	1,52
TOTAL	7.193	100,00	7.010	97,46	7.493	104,17	7.802	108,47
COEFICIENTE "N"	1,067	-	1,060	-	1,080	-	1,086	-

VARIACIÓN HORARIA DEL TRÁFICO

Estación: BU-0575

Carretera: BU-750

HORA	DÍA MEDIO		LABORALES		SÁBADOS		DOMINGOS	
	Vehículos	% IMD	Vehículos	% IMD	Vehículos	% IMD	Vehículos	% IMD
1	20	0,60	15	0,45	28	0,84	38	1,13
2	11	0,33	7	0,21	17	0,51	25	0,75
3	6	0,18	4	0,12	11	0,33	15	0,45
4	4	0,12	3	0,09	7	0,21	9	0,27
5	7	0,21	6	0,18	8	0,24	6	0,18
6	26	0,78	32	0,95	15	0,45	11	0,33
7	49	1,46	59	1,76	29	0,86	18	0,54
8	144	4,29	177	5,28	72	2,15	55	1,64
9	181	5,40	212	6,32	121	3,61	89	2,65
10	195	5,82	210	6,26	185	5,52	131	3,91
11	209	6,23	198	5,91	267	7,96	209	6,23
12	225	6,71	197	5,88	311	9,28	278	8,29
13	231	6,89	202	6,02	312	9,31	299	8,92
14	241	7,19	213	6,35	308	9,19	308	9,19
15	228	6,80	220	6,56	258	7,69	238	7,10
16	194	5,79	213	6,35	156	4,65	137	4,09
17	188	5,61	197	5,88	170	5,07	161	4,80
18	225	6,71	227	6,77	205	6,11	234	6,98
19	242	7,22	234	6,98	224	6,68	298	8,89
20	244	7,28	225	6,71	220	6,56	359	10,71
21	211	6,29	189	5,64	216	6,44	316	9,42
22	148	4,41	134	4,00	171	5,10	193	5,76
23	89	2,65	89	2,65	101	3,01	81	2,42
24	34	1,01	32	0,95	51	1,52	31	0,92
TOTAL	3.353	100,00	3.295	98,27	3.463	103,28	3.539	105,55
COEFICIENTE "N"	1,063	-	1,061	-	1,074	-	1,065	-

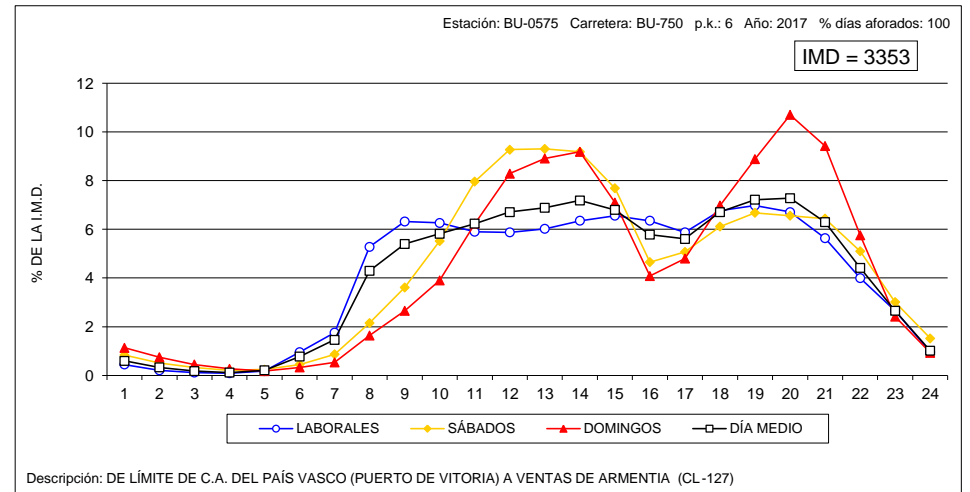
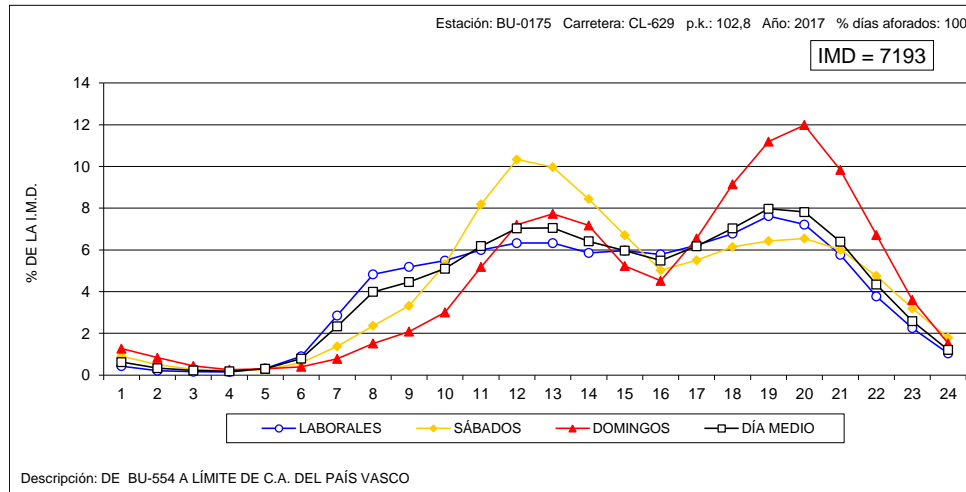



VARIACIÓN HORARIA DEL TRÁFICO

Estación: BU-0830

Carretera: A-231

HORA	DÍA MEDIO		LABORALES		SÁBADOS		DOMINGOS	
	Vehículos	% IMD	Vehículos	% IMD	Vehículos	% IMD	Vehículos	% IMD
1	132	1,17	118	1,04	175	1,55	156	1,38
2	99	0,87	87	0,77	139	1,23	117	1,03
3	89	0,79	81	0,72	128	1,13	93	0,82
4	86	0,76	78	0,69	127	1,12	83	0,73
5	78	0,69	70	0,62	118	1,04	75	0,66
6	110	0,97	108	0,95	146	1,29	80	0,71
7	188	1,66	203	1,79	204	1,80	99	0,87
8	350	3,09	394	3,48	320	2,83	163	1,44
9	494	4,36	548	4,84	477	4,21	249	2,20
10	582	5,14	610	5,39	654	5,78	376	3,32
11	679	6,00	673	5,94	838	7,40	552	4,87
12	775	6,84	739	6,53	958	8,46	769	6,79
13	798	7,05	754	6,66	944	8,34	866	7,65
14	767	6,77	725	6,40	857	7,57	883	7,80
15	701	6,19	684	6,04	716	6,32	771	6,81
16	683	6,03	703	6,21	593	5,24	676	5,97
17	750	6,62	755	6,67	624	5,51	854	7,54
18	809	7,14	794	7,01	621	5,48	1069	9,44
19	813	7,18	780	6,89	593	5,24	1192	10,53
20	760	6,71	717	6,33	561	4,95	1167	10,31
21	639	5,64	599	5,29	499	4,41	974	8,60
22	454	4,01	419	3,70	395	3,49	683	6,03
23	299	2,64	277	2,45	288	2,54	418	3,69
24	190	1,68	177	1,56	199	1,76	246	2,17
TOTAL	11.324	100,00	11.093	97,96	11.174	98,68	12.611	111,37
COEFICIENTE "N"	1,106	-	1,099	-	1,134	-	1,112	-

VARIACIÓN HORARIA DEL TRÁFICO

Estación: BU-1025

Carretera: BU-904

HORA	DÍA MEDIO		LABORALES		SÁBADOS		DOMINGOS	
	Vehículos	% IMD	Vehículos	% IMD	Vehículos	% IMD	Vehículos	% IMD
1	4	0,79	3	0,59	8	1,57	9	1,77
2	3	0,59	2	0,39	4	0,79	10	1,96
3	1	0,20	1	0,20	2	0,39	3	0,59
4	1	0,20	1	0,20	1	0,20	3	0,59
5	1	0,20	1	0,20	1	0,20	2	0,39
6	2	0,39	2	0,39	2	0,39	2	0,39
7	3	0,59	3	0,59	3	0,59	3	0,59
8	12	2,36	15	2,95	4	0,79	5	0,98
9	15	2,95	17	3,34	10	1,96	13	2,55
10	30	5,89	32	6,29	29	5,70	25	4,91
11	32	6,29	32	6,29	29	5,70	35	6,88
12	41	8,06	35	6,88	53	10,41	58	11,39
13	46	9,04	38	7,47	63	12,38	70	13,75
14	45	8,84	37	7,27	65	12,77	68	13,36
15	36	7,07	30	5,89	47	9,23	56	11,00
16	28	5,50	24	4,72	35	6,88	44	8,64
17	31	6,09	28	5,50	37	7,27	39	7,66
18	33	6,48	27	5,30	42	8,25	51	10,02
19	37	7,27	30	5,89	59	11,59	49	9,63
20	38	7,47	31	6,09	60	11,79	47	9,23
21	28	5,50	22	4,32	44	8,64	43	8,45
22	21	4,13	15	2,95	43	8,45	32	6,29
23	11	2,16	9	1,77	22	4,32	15	2,95
24	8	1,57	6	1,18	15	2,95	8	1,57
TOTAL	509	100,00	441	86,64	678	133,20	690	135,56
COEFICIENTE "N"	1,069	-	1,060	-	1,088	-	1,082	-

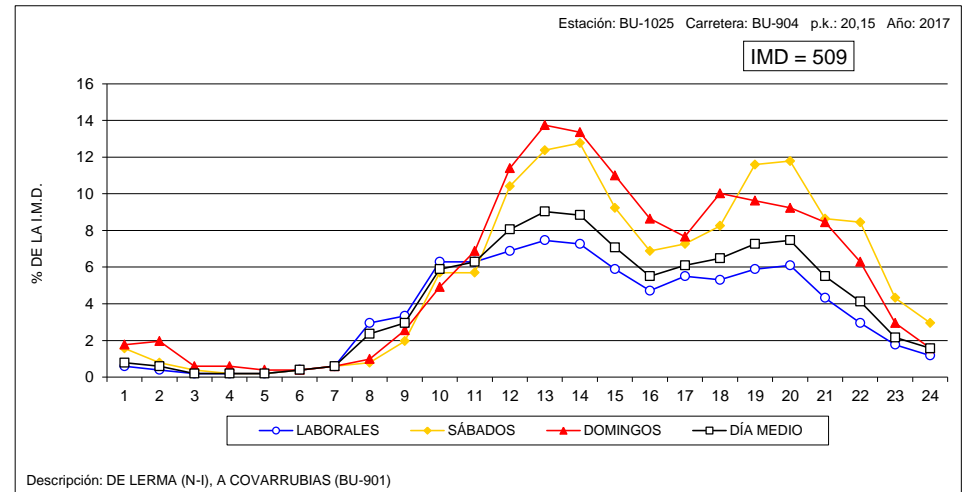
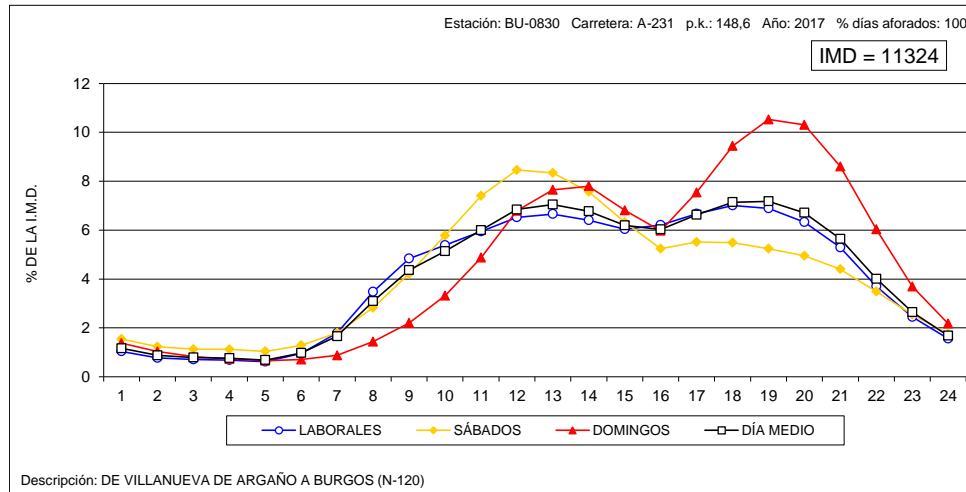



VARIACIÓN HORARIA DEL TRÁFICO

Estación: BU-1040

Carretera: BU-925

HORA	DÍA MEDIO		LABORALES		SÁBADOS		DOMINGOS	
	Vehículos	% IMD	Vehículos	% IMD	Vehículos	% IMD	Vehículos	% IMD
1	10	0,68	8	0,54	13	0,88	19	1,29
2	7	0,47	4	0,27	11	0,75	15	1,02
3	4	0,27	3	0,20	7	0,47	11	0,75
4	4	0,27	2	0,14	9	0,61	8	0,54
5	3	0,20	2	0,14	6	0,41	8	0,54
6	10	0,68	10	0,68	7	0,47	10	0,68
7	17	1,15	19	1,29	13	0,88	11	0,75
8	42	2,85	52	3,53	20	1,36	16	1,08
9	67	4,54	80	5,42	40	2,71	29	1,97
10	89	6,03	103	6,98	70	4,75	37	2,51
11	103	6,98	108	7,32	118	8,00	61	4,14
12	105	7,12	106	7,19	123	8,34	83	5,63
13	114	7,73	114	7,73	136	9,22	94	6,37
14	112	7,59	112	7,59	126	8,54	96	6,51
15	99	6,71	102	6,92	104	7,05	78	5,29
16	74	5,02	79	5,36	70	4,75	54	3,66
17	87	5,90	89	6,03	87	5,90	78	5,29
18	97	6,58	100	6,78	83	5,63	98	6,64
19	105	7,12	104	7,05	99	6,71	111	7,53
20	101	6,85	102	6,92	93	6,31	105	7,12
21	94	6,37	92	6,24	104	7,05	96	6,51
22	69	4,68	68	4,61	70	4,75	72	4,88
23	42	2,85	41	2,78	42	2,85	42	2,85
24	17	1,15	16	1,08	24	1,63	19	1,29
TOTAL	1.475	100,00	1.516	102,78	1.475	100,00	1.251	84,81
COEFICIENTE "N"	1,073	-	1,060	-	1,088	-	1,118	-

VARIACIÓN HORARIA DEL TRÁFICO

Estación: BU-1060

Carretera: CL-117

HORA	DÍA MEDIO		LABORALES		SÁBADOS		DOMINGOS	
	Vehículos	% IMD	Vehículos	% IMD	Vehículos	% IMD	Vehículos	% IMD
1	10	0,62	8	0,50	14	0,87	16	1,00
2	6	0,37	4	0,25	9	0,56	14	0,87
3	3	0,19	2	0,12	5	0,31	7	0,44
4	2	0,12	1	0,06	2	0,12	6	0,37
5	4	0,25	3	0,19	5	0,31	5	0,31
6	12	0,75	13	0,81	8	0,50	9	0,56
7	24	1,50	30	1,87	11	0,69	8	0,50
8	55	3,43	70	4,37	24	1,50	13	0,81
9	80	4,99	96	5,99	50	3,12	26	1,62
10	96	5,99	111	6,92	72	4,49	43	2,68
11	113	7,05	123	7,67	104	6,49	74	4,62
12	122	7,61	124	7,74	145	9,05	92	5,74
13	117	7,30	117	7,30	140	8,73	99	6,18
14	118	7,36	121	7,55	129	8,05	92	5,74
15	116	7,24	122	7,61	119	7,42	81	5,05
16	90	5,61	99	6,18	74	4,62	62	3,87
17	95	5,93	102	6,36	67	4,18	84	5,24
18	104	6,49	105	6,55	86	5,36	122	7,61
19	113	7,05	113	7,05	86	5,36	139	8,67
20	108	6,74	109	6,80	79	4,93	136	8,48
21	87	5,43	80	4,99	78	4,87	133	8,30
22	66	4,12	59	3,68	71	4,43	97	6,05
23	42	2,62	36	2,25	47	2,93	65	4,05
24	19	1,19	16	1,00	25	1,56	30	1,87
TOTAL	1.803	100,00	1.664	103,81	1.450	90,46	1.453	90,64
COEFICIENTE "N"	1,066	-	1,052	-	1,086	-	1,117	-

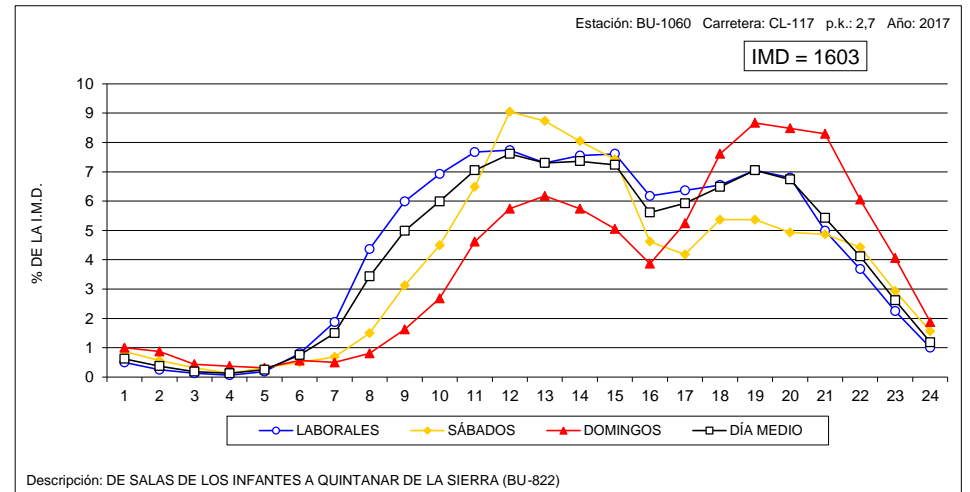
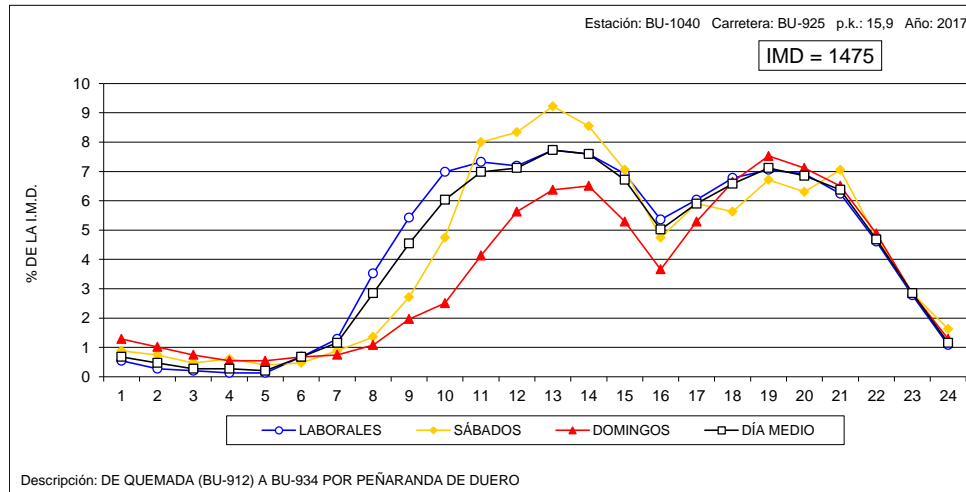



VARIACIÓN HORARIA DEL TRÁFICO

Estación: BU-1100

Carretera: CL-603

HORA	DÍA MEDIO		LABORALES		SÁBADOS		DOMINGOS	
	Vehículos	% IMD	Vehículos	% IMD	Vehículos	% IMD	Vehículos	% IMD
1	7	0,72	5	0,51	11	1,13	12	1,23
2	5	0,51	3	0,31	6	0,62	13	1,33
3	4	0,41	2	0,21	5	0,51	11	1,13
4	3	0,31	2	0,21	3	0,31	6	0,62
5	3	0,31	3	0,31	4	0,41	5	0,51
6	12	1,23	15	1,54	7	0,72	6	0,62
7	26	2,67	30	3,08	20	2,05	11	1,13
8	46	4,72	56	5,74	21	2,15	16	1,64
9	55	5,64	66	6,77	33	3,38	18	1,85
10	55	5,64	62	6,36	47	4,82	26	2,67
11	61	6,26	64	6,56	66	6,77	41	4,21
12	65	6,67	65	6,67	79	8,10	54	5,54
13	66	6,77	65	6,67	70	7,18	63	6,46
14	68	6,97	68	6,97	74	7,59	63	6,46
15	68	6,97	71	7,28	70	7,18	49	5,03
16	52	5,33	58	5,95	38	3,90	36	3,69
17	58	5,95	63	6,46	39	4,00	47	4,82
18	61	6,26	66	6,77	39	4,00	63	6,46
19	69	7,08	74	7,59	50	5,13	67	6,87
20	65	6,67	67	6,87	51	5,23	71	7,28
21	54	5,54	53	5,44	51	5,23	63	6,46
22	37	3,79	37	3,79	43	4,41	36	3,69
23	24	2,46	21	2,15	33	3,38	29	2,97
24	11	1,13	9	0,92	18	1,85	14	1,44
TOTAL	975	100,00	1.025	105,13	878	90,05	820	84,10
COEFICIENTE "N"	1,076	-	1,062	-	1,110	-	1,133	-

VARIACIÓN HORARIA DEL TRÁFICO

Estación: BU-1110

Carretera: CL-619

HORA	DÍA MEDIO		LABORALES		SÁBADOS		DOMINGOS	
	Vehículos	% IMD	Vehículos	% IMD	Vehículos	% IMD	Vehículos	% IMD
1	17	0,85	15	0,75	20	1,00	24	1,20
2	11	0,55	9	0,45	15	0,75	18	0,90
3	8	0,40	6	0,30	12	0,60	13	0,65
4	9	0,45	8	0,40	12	0,60	11	0,55
5	9	0,45	9	0,45	11	0,55	10	0,50
6	24	1,20	26	1,30	21	1,05	13	0,65
7	50	2,50	60	3,00	31	1,55	17	0,85
8	82	4,09	101	5,04	44	2,20	22	1,10
9	104	5,19	123	6,14	74	3,69	38	1,90
10	115	5,74	128	6,39	112	5,59	48	2,40
11	125	6,24	141	6,99	141	7,04	74	3,69
12	135	6,74	139	6,94	158	7,89	89	4,44
13	141	7,04	142	7,09	161	8,04	117	5,84
14	138	6,89	142	7,09	144	7,19	114	5,69
15	128	6,39	139	6,94	117	5,84	88	4,39
16	112	5,59	124	6,19	84	4,19	78	3,89
17	120	5,99	129	6,44	82	4,09	110	5,49
18	136	6,79	143	7,14	91	4,54	143	7,14
19	149	7,44	153	7,64	107	5,34	173	8,64
20	132	6,59	130	6,49	111	5,54	161	8,04
21	110	5,49	106	5,29	100	4,99	139	6,94
22	78	3,89	76	3,79	71	3,54	94	4,69
23	49	2,45	46	2,30	52	2,60	60	3,00
24	25	1,25	22	1,10	30	1,50	33	1,65
TOTAL	2.003	100,00	2.108	105,24	1.801	89,92	1.687	84,22
COEFICIENTE "N"	1,080	-	1,072	-	1,106	-	1,121	-

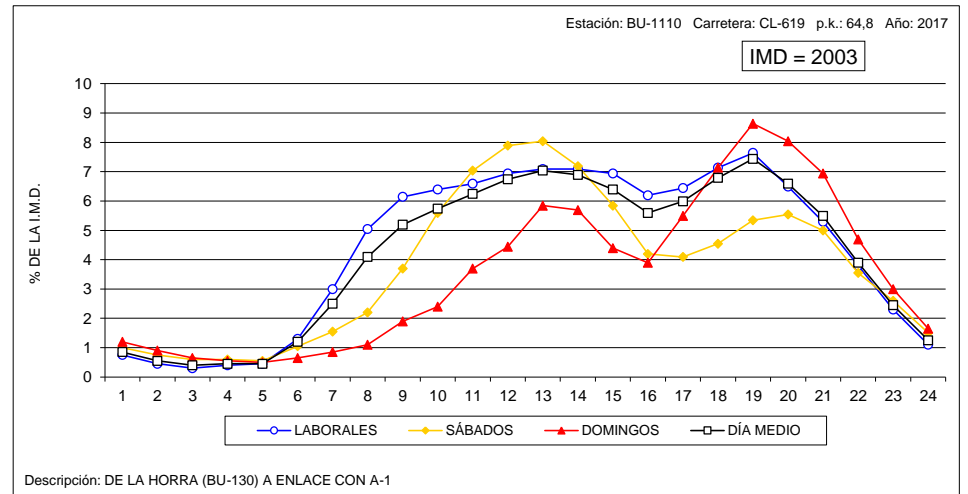
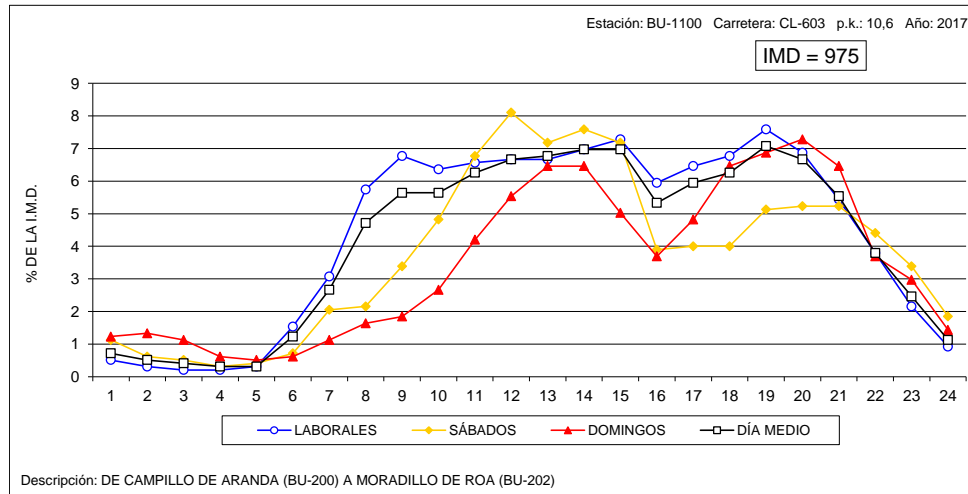



VARIACIÓN HORARIA DEL TRÁFICO

Estación: BU-1135

Carretera: BU-627

HORA	DÍA MEDIO		LABORALES		SÁBADOS		DOMINGOS	
	Vehículos	% IMD	Vehículos	% IMD	Vehículos	% IMD	Vehículos	% IMD
1	10	1,04	8	0,84	10	1,04	22	2,30
2	6	0,63	4	0,42	6	0,63	13	1,36
3	3	0,31	2	0,21	3	0,31	10	1,04
4	3	0,31	2	0,21	3	0,31	7	0,73
5	3	0,31	3	0,31	3	0,31	5	0,52
6	6	0,63	7	0,73	3	0,31	5	0,52
7	16	1,67	19	1,99	7	0,73	8	0,84
8	29	3,03	36	3,76	11	1,15	13	1,36
9	52	5,43	64	6,69	24	2,51	19	1,99
10	55	5,75	64	6,69	44	4,60	23	2,40
11	60	6,27	64	6,69	66	6,90	35	3,66
12	67	7,00	68	7,11	74	7,73	54	5,64
13	68	7,11	68	7,11	75	7,84	58	6,06
14	73	7,63	72	7,52	81	8,46	71	7,42
15	74	7,73	80	8,36	68	7,11	52	5,43
16	54	5,64	61	6,37	36	3,76	38	3,97
17	53	5,54	56	5,85	39	4,08	50	5,22
18	57	5,96	56	5,85	51	5,33	70	7,31
19	62	6,48	63	6,58	53	5,54	69	7,21
20	63	6,58	60	6,27	61	6,37	82	8,57
21	57	5,96	53	5,54	56	5,85	77	8,05
22	43	4,49	40	4,18	46	4,81	56	5,85
23	26	2,72	25	2,61	31	3,24	27	2,82
24	15	1,57	13	1,36	26	2,72	15	1,57
TOTAL	957	100,00	988	103,24	877	91,64	879	91,85
COEFICIENTE "N"	1,084	-	1,069	-	1,107	-	1,134	-

VARIACIÓN HORARIA DEL TRÁFICO

Estación: BU-1155

Carretera: CL-629

HORA	DÍA MEDIO		LABORALES		SÁBADOS		DOMINGOS	
	Vehículos	% IMD	Vehículos	% IMD	Vehículos	% IMD	Vehículos	% IMD
1	7	0,47	6	0,40	12	0,81	9	0,61
2	4	0,27	4	0,27	5	0,34	5	0,34
3	2	0,13	2	0,13	2	0,13	4	0,27
4	2	0,13	1	0,07	4	0,27	3	0,20
5	3	0,20	3	0,20	2	0,13	3	0,20
6	10	0,67	13	0,88	5	0,34	4	0,27
7	24	1,62	28	1,89	18	1,21	8	0,54
8	56	3,77	69	4,65	27	1,82	22	1,48
9	80	5,39	98	6,60	45	3,03	26	1,75
10	87	5,86	102	6,87	59	3,98	37	2,49
11	96	6,47	101	6,81	100	6,74	67	4,51
12	105	7,08	106	7,14	115	7,75	92	6,20
13	109	7,35	108	7,28	117	7,88	105	7,08
14	105	7,08	107	7,21	94	6,33	102	6,87
15	100	6,74	105	7,08	88	5,93	82	5,53
16	93	6,27	101	6,81	68	4,58	77	5,19
17	99	6,67	101	6,81	72	4,85	115	7,75
18	106	7,14	103	6,94	73	4,92	154	10,38
19	111	7,48	99	6,67	82	5,53	200	13,48
20	103	6,94	92	6,20	65	4,38	195	13,14
21	83	5,59	72	4,85	59	3,98	165	11,12
22	53	3,57	46	3,10	47	3,17	95	6,40
23	33	2,22	30	2,02	31	2,09	49	3,30
24	15	1,01	13	0,88	18	1,21	21	1,42
TOTAL	1.484	100,00	1.510	101,75	1.208	81,40	1.640	110,51
COEFICIENTE "N"	1,052	-	1,050	-	1,070	-	1,064	-

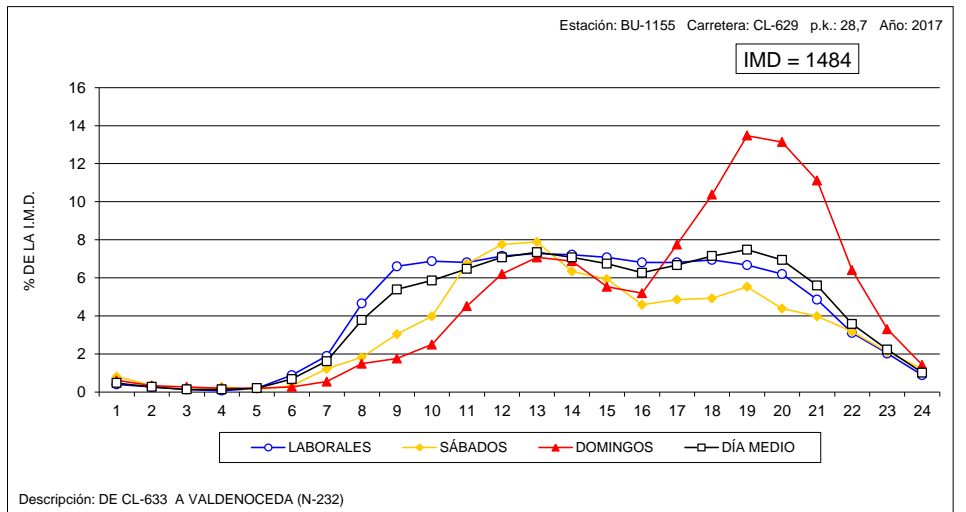
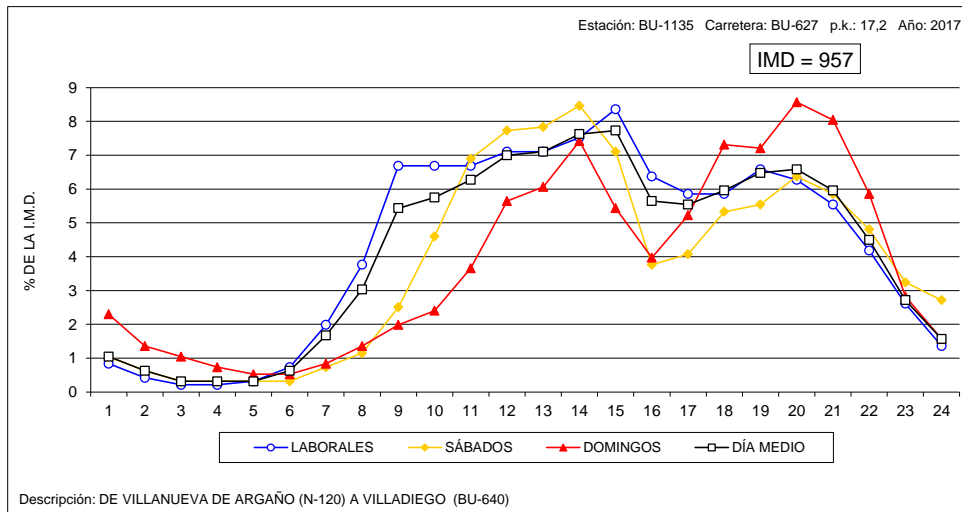



VARIACIÓN HORARIA DEL TRÁFICO

Estación: BU-1170

Carretera: CL-629

HORA	DÍA MEDIO		LABORALES		SÁBADOS		DOMINGOS	
	Vehículos	% IMD	Vehículos	% IMD	Vehículos	% IMD	Vehículos	% IMD
1	11	0,51	7	0,32	19	0,88	22	1,02
2	6	0,28	4	0,19	12	0,56	13	0,60
3	4	0,19	3	0,14	4	0,19	11	0,51
4	3	0,14	3	0,14	3	0,14	7	0,32
5	5	0,23	5	0,23	5	0,23	6	0,28
6	14	0,65	15	0,70	11	0,51	8	0,37
7	35	1,62	41	1,90	29	1,34	16	0,74
8	77	3,57	89	4,12	51	2,36	40	1,85
9	90	4,17	102	4,73	68	3,15	56	2,59
10	107	4,96	118	5,47	103	4,77	61	2,83
11	139	6,44	138	6,39	157	7,28	130	6,02
12	163	7,55	150	6,95	216	10,01	176	8,16
13	161	7,46	143	6,63	213	9,87	194	8,99
14	151	7,00	135	6,26	187	8,67	195	9,04
15	136	6,30	131	6,07	155	7,18	142	6,58
16	129	5,98	132	6,12	112	5,19	133	6,16
17	139	6,44	130	6,02	129	5,98	197	9,13
18	159	7,37	141	6,53	128	5,93	280	12,97
19	175	8,11	150	6,95	144	6,67	326	15,11
20	167	7,74	138	6,39	138	6,39	340	15,76
21	131	6,07	109	5,05	107	4,96	265	12,28
22	82	3,80	68	3,15	81	3,75	150	6,95
23	50	2,32	41	1,90	60	2,78	83	3,85
24	24	1,11	20	0,93	33	1,53	37	1,71
TOTAL	2.158	100,00	2.013	93,28	2.165	100,32	2.888	133,83
COEFICIENTE "N"	1,057	-	1,051	-	1,073	-	1,069	-

VARIACIÓN HORARIA DEL TRÁFICO

Estación: BU-1205

Carretera: BU-526

HORA	DÍA MEDIO		LABORALES		SÁBADOS		DOMINGOS	
	Vehículos	% IMD	Vehículos	% IMD	Vehículos	% IMD	Vehículos	% IMD
1	3	0,47	2	0,31	5	0,78	7	1,09
2	2	0,31	1	0,16	3	0,47	3	0,47
3	1	0,16	1	0,16	2	0,31	2	0,31
4	1	0,16	1	0,16	2	0,31	3	0,47
5	1	0,16	1	0,16	2	0,31	2	0,31
6	4	0,62	4	0,62	2	0,31	3	0,47
7	9	1,40	11	1,71	3	0,47	2	0,31
8	19	2,95	23	3,57	8	1,24	7	1,09
9	29	4,50	36	5,59	17	2,64	10	1,55
10	34	5,28	37	5,75	30	4,66	24	3,73
11	41	6,37	40	6,21	54	8,39	38	5,90
12	50	7,76	46	7,14	64	9,94	61	9,47
13	54	8,39	46	7,14	72	11,18	72	11,18
14	50	7,76	46	7,14	63	9,78	53	8,23
15	45	6,99	43	6,68	50	7,76	47	7,30
16	40	6,21	38	5,90	37	5,75	48	7,45
17	43	6,68	39	6,06	41	6,37	63	9,78
18	50	7,76	42	6,52	52	8,07	87	13,51
19	50	7,76	41	6,37	52	8,07	93	14,44
20	48	7,45	39	6,06	49	7,61	88	13,66
21	33	5,12	29	4,50	36	5,59	53	8,23
22	20	3,11	18	2,80	21	3,26	28	4,35
23	13	2,02	11	1,71	13	2,02	19	2,95
24	6	0,93	6	0,93	7	1,09	7	1,09
TOTAL	644	100,00	601	93,32	685	106,37	820	127,33
COEFICIENTE "N"	1,047	-	1,047	-	1,055	-	1,059	-

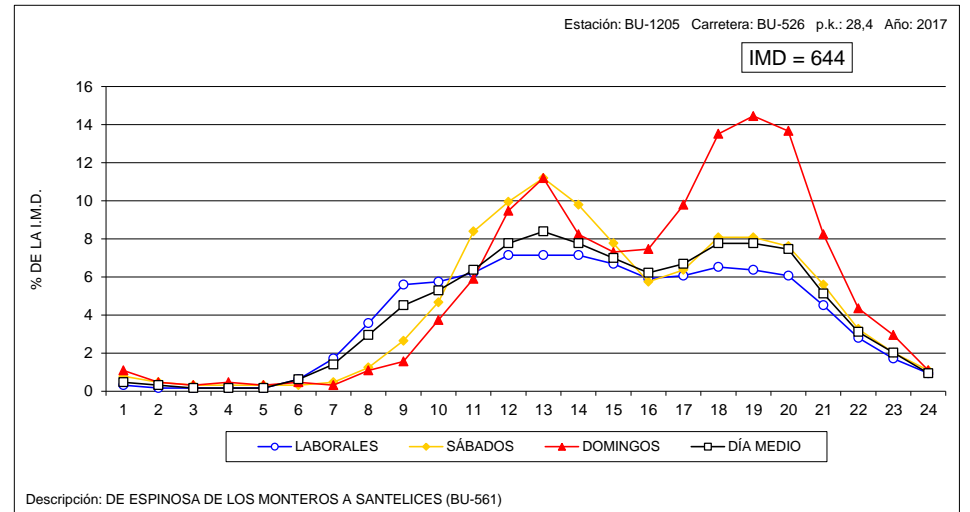
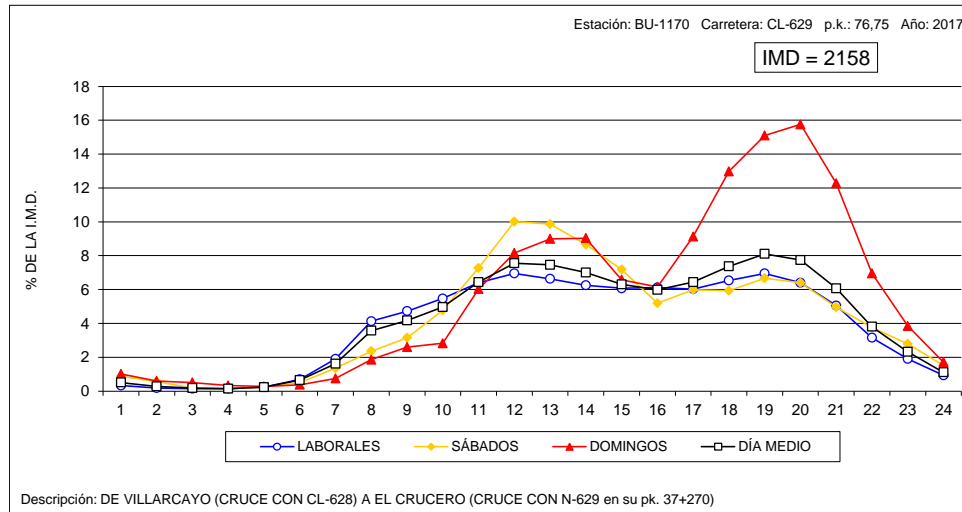



VARIACIÓN HORARIA DEL TRÁFICO

Estación: BU-1410

Carretera: BU-550

HORA	DÍA MEDIO		LABORALES		SÁBADOS		DOMINGOS	
	Vehículos	% IMD	Vehículos	% IMD	Vehículos	% IMD	Vehículos	% IMD
1	5	0,52	3	0,31	10	1,03	7	0,72
2	3	0,31	1	0,10	6	0,62	6	0,62
3	1	0,10	0	0,00	2	0,21	4	0,41
4	1	0,10	1	0,10	2	0,21	2	0,21
5	2	0,21	2	0,21	2	0,21	1	0,10
6	3	0,31	3	0,31	4	0,41	1	0,10
7	13	1,34	15	1,55	12	1,24	6	0,62
8	27	2,78	29	2,99	26	2,68	17	1,75
9	37	3,81	40	4,12	35	3,61	23	2,37
10	46	4,74	47	4,85	57	5,88	29	2,99
11	63	6,49	58	5,98	92	9,48	61	6,29
12	74	7,63	57	5,88	122	12,58	112	11,55
13	76	7,84	56	5,77	130	13,40	120	12,37
14	67	6,91	52	5,36	123	12,68	88	9,07
15	52	5,36	44	4,54	84	8,66	60	6,19
16	47	4,85	43	4,43	65	6,70	50	5,15
17	59	6,08	51	5,26	70	7,22	91	9,38
18	80	8,25	63	6,49	98	10,10	144	14,85
19	89	9,18	66	6,80	108	11,13	188	19,38
20	88	9,07	60	6,19	105	10,82	214	22,06
21	69	7,11	46	4,74	80	8,25	175	18,04
22	40	4,12	29	2,99	43	4,43	92	9,48
23	19	1,96	14	1,44	28	2,89	36	3,71
24	9	0,93	7	0,72	17	1,75	14	1,44
TOTAL	970	100,00	787	81,13	1.321	136,19	1.541	158,87
COEFICIENTE "N"	1,046	-	1,041	-	1,057	-	1,048	-

VARIACIÓN HORARIA DEL TRÁFICO

Estación: BU-1445

Carretera: CL-628

HORA	DÍA MEDIO		LABORALES		SÁBADOS		DOMINGOS	
	Vehículos	% IMD	Vehículos	% IMD	Vehículos	% IMD	Vehículos	% IMD
1	24	0,56	16	0,37	40	0,93	50	1,16
2	13	0,30	7	0,16	22	0,51	36	0,83
3	8	0,19	4	0,09	13	0,30	21	0,49
4	7	0,16	4	0,09	10	0,23	21	0,49
5	9	0,21	8	0,19	12	0,28	13	0,30
6	19	0,44	22	0,51	14	0,32	14	0,32
7	52	1,20	62	1,44	35	0,81	24	0,56
8	149	3,45	187	4,33	68	1,57	37	0,86
9	207	4,79	254	5,88	123	2,85	56	1,30
10	247	5,72	290	6,71	186	4,31	96	2,22
11	305	7,06	346	8,01	273	6,32	135	3,13
12	338	7,83	365	8,45	337	7,80	203	4,70
13	354	8,20	375	8,68	375	8,68	230	5,33
14	360	8,34	387	8,96	343	7,94	243	5,63
15	329	7,62	363	8,40	266	6,16	223	5,16
16	245	5,67	282	6,53	164	3,80	140	3,24
17	235	5,44	263	6,09	176	4,08	155	3,59
18	287	6,65	320	7,41	226	5,23	187	4,33
19	311	7,20	340	7,87	257	5,95	222	5,14
20	301	6,97	322	7,46	269	6,23	229	5,30
21	240	5,56	249	5,77	239	5,53	194	4,49
22	147	3,40	137	3,17	201	4,65	148	3,43
23	88	2,04	84	1,94	112	2,59	83	1,92
24	42	0,97	37	0,86	74	1,71	38	0,88
TOTAL	4.319	100,00	4.724	109,38	3.835	88,79	2.798	64,78
COEFICIENTE "N"	1,052	-	1,040	-	1,084	-	1,109	-

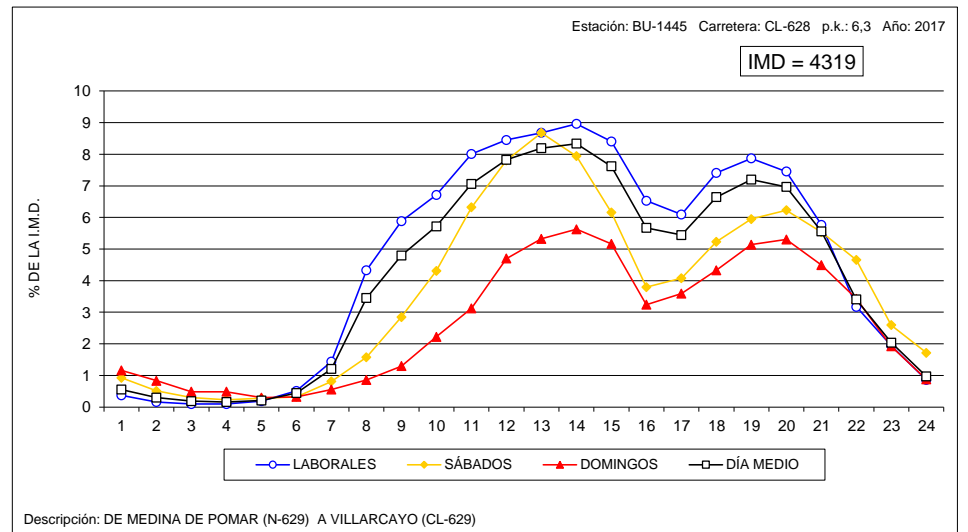
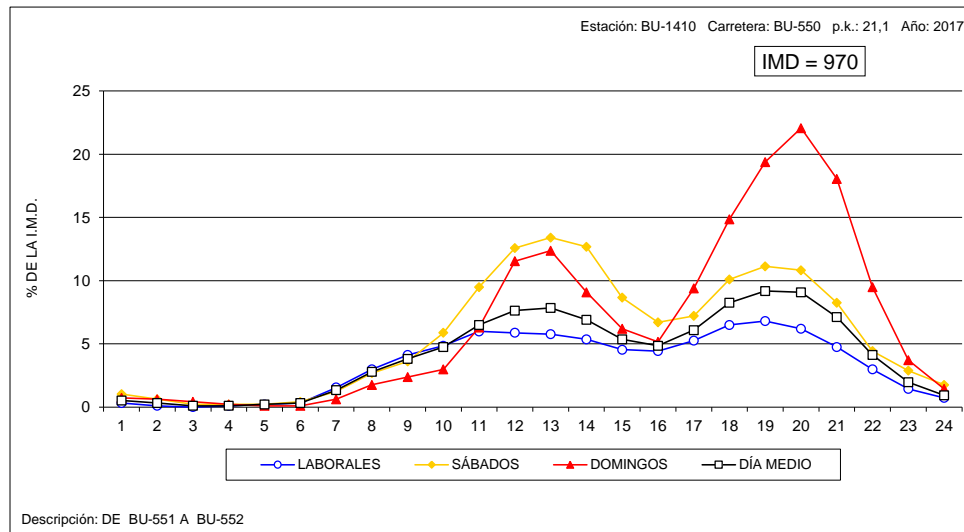



VARIACIÓN HORARIA DEL TRÁFICO

Estación: BU-1550

Carretera: BU-740

HORA	DÍA MEDIO		LABORALES		SÁBADOS		DOMINGOS	
	Vehículos	% IMD	Vehículos	% IMD	Vehículos	% IMD	Vehículos	% IMD
1	35	0,65	28	0,52	47	0,87	59	1,09
2	22	0,41	16	0,30	35	0,65	40	0,74
3	21	0,39	20	0,37	26	0,48	25	0,46
4	22	0,41	23	0,43	24	0,44	16	0,30
5	43	0,79	50	0,92	32	0,59	18	0,33
6	121	2,24	151	2,79	61	1,13	30	0,55
7	179	3,31	225	4,16	94	1,74	39	0,72
8	254	4,70	322	5,95	116	2,14	54	1,00
9	277	5,12	341	6,30	160	2,96	75	1,39
10	294	5,44	344	6,36	224	4,14	113	2,09
11	320	5,92	351	6,49	321	5,93	165	3,05
12	346	6,40	365	6,75	378	6,99	221	4,09
13	368	6,80	385	7,12	396	7,32	252	4,66
14	426	7,88	467	8,63	370	6,84	280	5,18
15	402	7,43	450	8,32	327	6,05	237	4,38
16	322	5,95	380	7,03	202	3,73	152	2,81
17	294	5,44	339	6,27	189	3,49	171	3,16
18	350	6,47	401	7,41	241	4,46	209	3,86
19	351	6,49	402	7,43	223	4,12	225	4,16
20	306	5,66	331	6,12	235	4,34	247	4,57
21	246	4,55	257	4,75	238	4,40	198	3,66
22	207	3,83	217	4,01	190	3,51	172	3,18
23	145	2,68	155	2,87	128	2,37	111	2,05
24	58	1,07	54	1,00	77	1,42	58	1,07
TOTAL	5.409	100,00	6.074	112,29	4.334	80,13	3.167	58,55
COEFICIENTE "N"	1,094	-	1,089	-	1,110	-	1,127	-

VARIACIÓN HORARIA DEL TRÁFICO

Estación: BU-1655

Carretera: BU-910

HORA	DÍA MEDIO		LABORALES		SÁBADOS		DOMINGOS	
	Vehículos	% IMD	Vehículos	% IMD	Vehículos	% IMD	Vehículos	% IMD
1	8	0,90	6	0,67	10	1,12	12	1,35
2	5	0,56	5	0,56	4	0,45	9	1,01
3	4	0,45	3	0,34	6	0,67	7	0,79
4	3	0,34	2	0,22	3	0,34	5	0,56
5	2	0,22	1	0,11	4	0,45	7	0,79
6	5	0,56	6	0,67	3	0,34	4	0,45
7	14	1,57	18	2,02	8	0,90	4	0,45
8	26	2,92	33	3,71	11	1,24	7	0,79
9	43	4,84	51	5,74	29	3,26	15	1,69
10	49	5,51	55	6,19	40	4,50	27	3,04
11	59	6,64	61	6,86	67	7,54	45	5,06
12	60	6,75	59	6,64	75	8,44	54	6,07
13	63	7,09	59	6,64	75	8,44	72	8,10
14	65	7,31	62	6,97	76	8,55	69	7,76
15	60	6,75	59	6,64	66	7,42	58	6,52
16	48	5,40	50	5,62	42	4,72	43	4,84
17	53	5,96	53	5,96	49	5,51	55	6,19
18	64	7,20	63	7,09	57	6,41	73	8,21
19	66	7,42	64	7,20	57	6,41	80	9,00
20	65	7,31	63	7,09	60	6,75	80	9,00
21	53	5,96	52	5,85	53	5,96	62	6,97
22	39	4,39	38	4,27	39	4,39	48	5,40
23	22	2,47	21	2,36	19	2,14	28	3,15
24	10	1,12	10	1,12	12	1,35	11	1,24
TOTAL	889	100,00	894	100,56	865	97,30	875	98,43
COEFICIENTE "N"	1,075	-	1,064	-	1,076	-	1,105	-

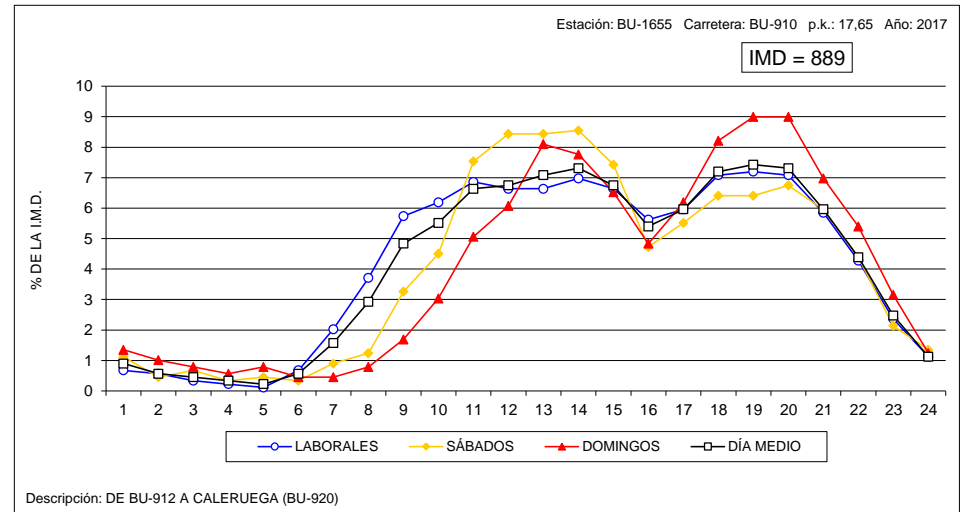
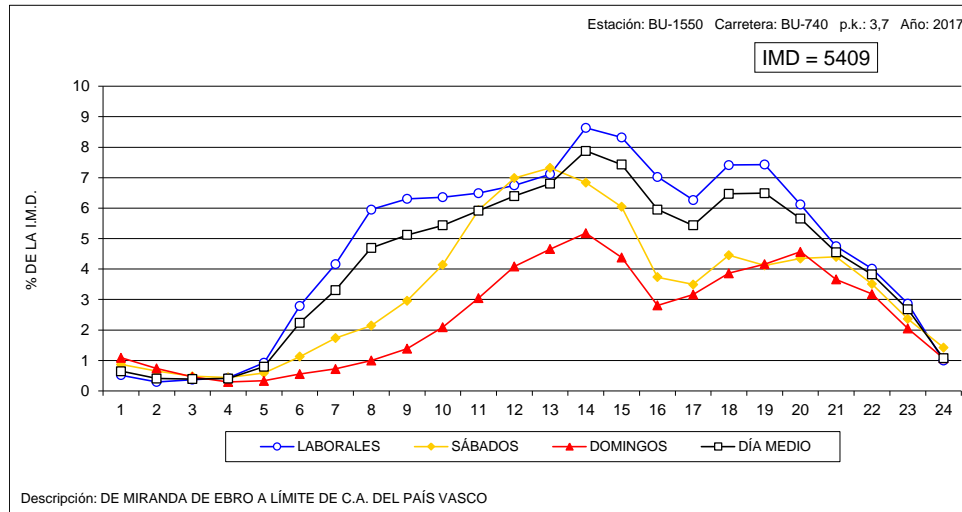



VARIACIÓN HORARIA DEL TRÁFICO

Estación: LE-0070

Carretera: CL-622

HORA	DÍA MEDIO		LABORALES		SABADOS		DOMINGOS	
	Vehículos	% IMD	Vehículos	% IMD	Vehículos	% IMD	Vehículos	% IMD
1	46	1,04	38	0,86	51	1,15	82	1,86
2	27	0,61	21	0,48	30	0,68	49	1,11
3	16	0,36	12	0,27	20	0,45	36	0,82
4	13	0,29	9	0,20	15	0,34	27	0,61
5	11	0,25	10	0,23	11	0,25	20	0,45
6	23	0,52	25	0,57	18	0,41	20	0,45
7	50	1,13	59	1,34	32	0,72	25	0,57
8	175	3,96	218	4,94	78	1,77	61	1,38
9	272	6,16	335	7,59	149	3,37	82	1,86
10	278	6,30	331	7,50	182	4,12	111	2,51
11	259	5,87	290	6,57	216	4,89	150	3,40
12	265	6,00	280	6,34	256	5,80	202	4,57
13	266	6,02	271	6,14	260	5,89	249	5,64
14	277	6,27	281	6,36	272	6,16	268	6,07
15	283	6,41	303	6,86	248	5,62	224	5,07
16	270	6,11	302	6,84	210	4,76	174	3,94
17	260	5,89	277	6,27	224	5,07	214	4,85
18	282	6,39	288	6,52	251	5,68	282	6,39
19	302	6,84	305	6,91	257	5,82	328	7,43
20	313	7,09	314	7,11	258	5,84	361	8,17
21	287	6,50	282	6,39	257	5,82	341	7,72
22	216	4,89	203	4,60	224	5,07	273	6,18
23	148	3,35	137	3,10	165	3,74	183	4,14
24	75	1,70	62	1,40	105	2,38	112	2,54
TOTAL	4.416	100,00	4.653	105,37	3.789	85,80	3.874	87,73
COEFICIENTE 'N'	1,089	-	1,072	-	1,123	-	1,158	-

VARIACIÓN HORARIA DEL TRÁFICO

Estación: LE-0190

Carretera: CL-631

HORA	DÍA MEDIO		LABORALES		SABADOS		DOMINGOS	
	Vehículos	% IMD	Vehículos	% IMD	Vehículos	% IMD	Vehículos	% IMD
1	37	1,06	30	0,86	44	1,26	61	1,75
2	20	0,57	15	0,43	28	0,80	41	1,17
3	13	0,37	8	0,23	19	0,54	30	0,86
4	9	0,26	6	0,17	13	0,37	21	0,60
5	9	0,26	7	0,20	9	0,26	14	0,40
6	20	0,57	20	0,57	20	0,57	17	0,49
7	44	1,26	52	1,49	31	0,89	22	0,63
8	136	3,89	169	4,84	65	1,86	43	1,23
9	190	5,44	237	6,78	90	2,58	57	1,63
10	210	6,01	253	7,24	144	4,12	65	1,86
11	215	6,15	243	6,95	188	5,38	102	2,92
12	225	6,44	245	7,01	212	6,07	135	3,86
13	222	6,35	233	6,67	219	6,27	168	4,81
14	234	6,70	245	7,01	227	6,50	186	5,32
15	232	6,64	257	7,36	195	5,58	145	4,15
16	214	6,12	240	6,87	163	4,67	134	3,84
17	230	6,58	245	7,01	195	5,58	195	5,58
18	239	6,84	248	7,10	203	5,81	232	6,64
19	240	6,87	243	6,95	210	6,01	254	7,27
20	239	6,84	240	6,87	207	5,92	266	7,61
21	204	5,84	202	5,78	190	5,44	224	6,41
22	147	4,21	141	4,04	150	4,29	173	4,95
23	105	3,01	97	2,78	122	3,49	127	3,63
24	62	1,77	54	1,55	84	2,40	80	2,29
TOTAL	3.494	100,00	3.730	106,75	3.028	86,66	2.792	79,91
COEFICIENTE 'N'	1,085	-	1,068	-	1,126	-	1,163	-

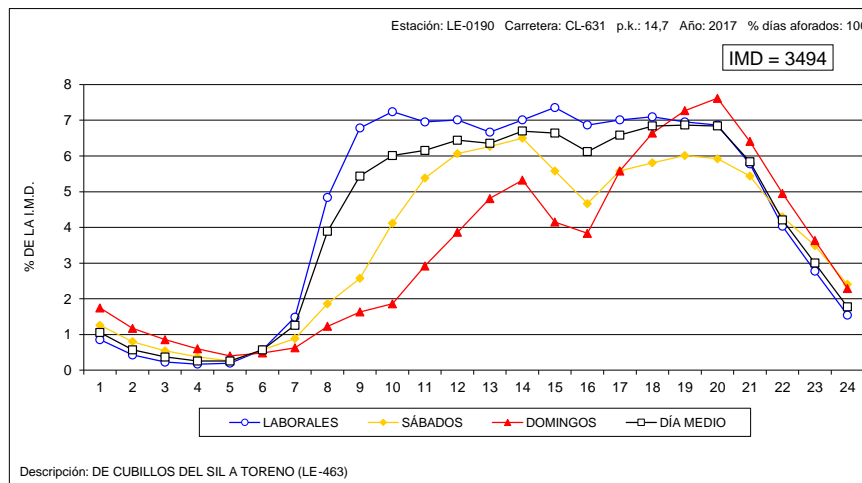
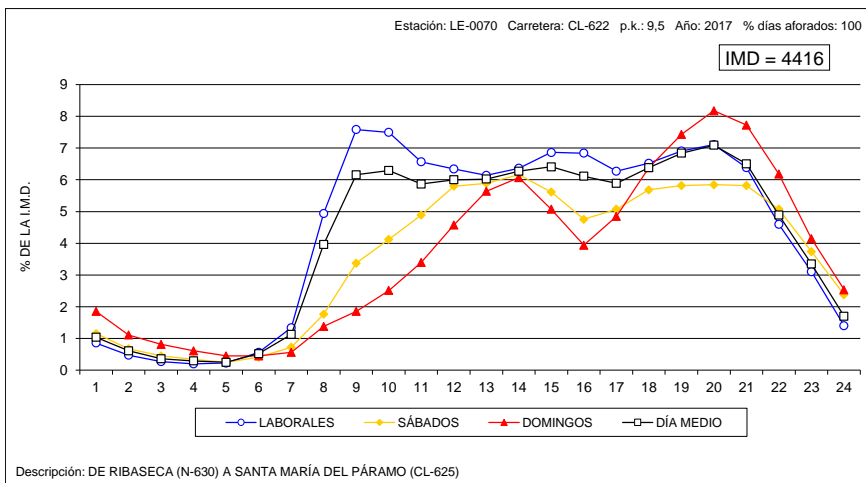



VARIACIÓN HORARIA DEL TRÁFICO

Estación: LE-0370

Carretera: LE-420

HORA	DÍA MEDIO		LABORALES		SABADOS		DOMINGOS	
	Vehículos	% IMD	Vehículos	% IMD	Vehículos	% IMD	Vehículos	% IMD
1	54	1,19	47	1,04	63	1,39	81	1,79
2	35	0,77	29	0,64	44	0,97	59	1,30
3	28	0,62	23	0,51	34	0,75	45	0,99
4	22	0,49	19	0,42	23	0,51	33	0,73
5	18	0,40	18	0,40	16	0,35	25	0,55
6	86	1,90	104	2,30	49	1,08	37	0,82
7	80	1,77	94	2,08	53	1,17	41	0,91
8	130	2,87	150	3,31	90	1,99	67	1,48
9	199	4,39	230	5,08	146	3,22	96	2,12
10	231	5,10	259	5,72	203	4,48	122	2,69
11	266	5,87	283	6,25	276	6,10	168	3,71
12	298	6,58	306	6,76	345	7,62	206	4,55
13	308	6,80	312	6,89	363	8,02	236	5,21
14	343	7,58	353	7,80	371	8,19	263	5,81
15	361	7,97	388	8,57	342	7,55	246	5,43
16	270	5,96	295	6,52	237	5,23	179	3,95
17	237	5,23	251	5,54	203	4,48	197	4,35
18	273	6,03	285	6,29	239	5,28	243	5,37
19	301	6,65	310	6,85	270	5,96	289	6,38
20	307	6,78	313	6,91	281	6,21	304	6,71
21	264	5,83	263	5,81	255	5,63	274	6,05
22	198	4,37	193	4,26	206	4,55	214	4,73
23	140	3,09	134	2,96	150	3,31	156	3,45
24	81	1,79	75	1,66	99	2,19	93	2,05
TOTAL	4.528	100,00	4.734	104,55	4.358	96,25	3.674	81,14
COEFICIENTE 'N'	1,114	-	1,105	-	1,123	-	1,168	-

VARIACIÓN HORARIA DEL TRÁFICO

Estación: LE-0630

Carretera: A-231

HORA	DÍA MEDIO		LABORALES		SABADOS		DOMINGOS	
	Vehículos	% IMD	Vehículos	% IMD	Vehículos	% IMD	Vehículos	% IMD
1	151	1,36	139	1,25	201	1,81	160	1,44
2	113	1,02	103	0,93	157	1,42	124	1,12
3	94	0,85	85	0,77	130	1,17	102	0,92
4	76	0,69	70	0,63	110	0,99	78	0,70
5	88	0,79	85	0,77	122	1,10	68	0,61
6	116	1,05	119	1,07	145	1,31	72	0,65
7	191	1,72	211	1,90	184	1,66	97	0,87
8	383	3,45	443	4,00	310	2,80	158	1,43
9	526	4,74	604	5,45	439	3,96	230	2,07
10	590	5,32	646	5,83	571	5,15	334	3,01
11	660	5,95	681	6,14	747	6,74	474	4,28
12	744	6,71	735	6,63	886	7,99	645	5,82
13	761	6,86	739	6,67	886	7,99	746	6,73
14	725	6,54	711	6,41	786	7,09	736	6,64
15	673	6,07	687	6,20	650	5,86	628	5,66
16	660	5,95	695	6,27	561	5,06	582	5,25
17	722	6,51	742	6,69	588	5,30	755	6,81
18	769	6,94	772	6,96	598	5,39	924	8,33
19	788	7,11	786	7,09	578	5,21	1007	9,08
20	726	6,55	718	6,48	519	4,68	972	8,77
21	595	5,37	581	5,24	451	4,07	811	7,32
22	435	3,92	419	3,78	373	3,36	571	5,15
23	296	2,67	286	2,58	275	2,48	365	3,29
24	203	1,83	195	1,76	207	1,87	239	2,16
TOTAL	11.086	100,00	11.252	101,50	10.474	94,48	10.878	98,12
COEFICIENTE 'N'	1,114	-	1,106	-	1,148	-	1,125	-

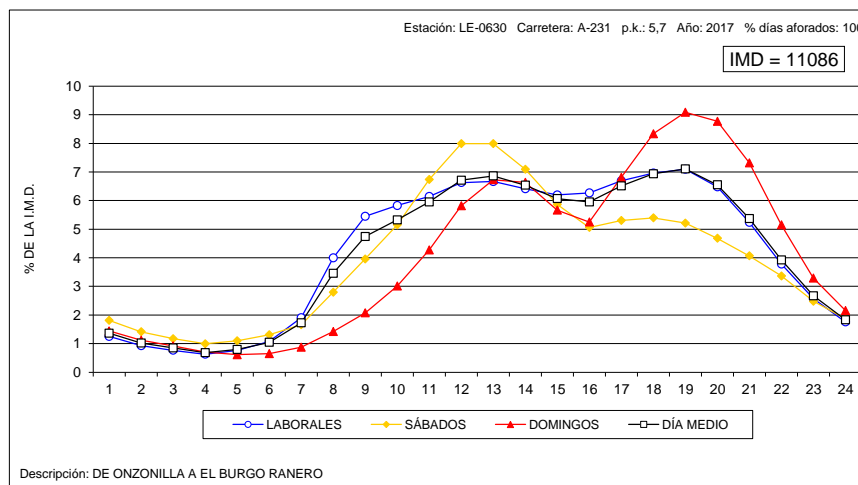
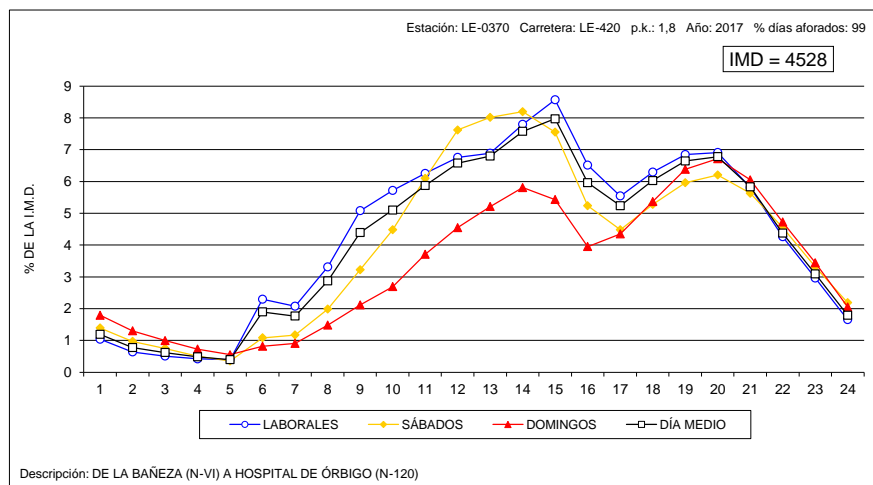



VARIACIÓN HORARIA DEL TRÁFICO

Estación: LE-1045

Carretera: CL-621

HORA	DÍA MEDIO		LABORALES		SABADOS		DOMINGOS	
	Vehículos	% IMD	Vehículos	% IMD	Vehículos	% IMD	Vehículos	% IMD
1	36	1,02	24	0,68	52	1,48	78	2,22
2	24	0,68	14	0,40	40	1,14	58	1,65
3	15	0,43	8	0,23	30	0,85	37	1,05
4	10	0,28	5	0,14	19	0,54	28	0,80
5	10	0,28	6	0,17	16	0,45	22	0,63
6	34	0,97	35	0,99	32	0,91	28	0,80
7	57	1,62	68	1,93	33	0,94	29	0,82
8	118	3,35	147	4,18	48	1,36	40	1,14
9	182	5,17	227	6,45	85	2,41	50	1,42
10	191	5,43	225	6,39	134	3,81	79	2,24
11	214	6,08	241	6,85	188	5,34	107	3,04
12	262	7,44	284	8,07	245	6,96	172	4,89
13	276	7,84	292	8,30	270	7,67	201	5,71
14	274	7,78	289	8,21	262	7,44	216	6,14
15	236	6,70	256	7,27	185	5,26	185	5,26
16	197	5,60	226	6,42	127	3,61	125	3,55
17	191	5,43	209	5,94	131	3,72	159	4,52
18	208	5,91	220	6,25	162	4,60	195	5,54
19	242	6,88	252	7,16	190	5,40	244	6,93
20	251	7,13	265	7,53	175	4,97	256	7,27
21	201	5,71	200	5,68	181	5,14	229	6,51
22	146	4,15	134	3,81	167	4,74	189	5,37
23	94	2,67	83	2,36	118	3,35	122	3,47
24	50	1,42	41	1,16	78	2,22	65	1,85
TOTAL	3.520	100,00	3.751	106,56	2.968	84,32	2.914	82,78
COEFICIENTE 'N'	1,084	-	1,061	-	1,149	-	1,177	-

VARIACIÓN HORARIA DEL TRÁFICO

Estación: LE-1060

Carretera: CL-621

HORA	DÍA MEDIO		LABORALES		SABADOS		DOMINGOS	
	Vehículos	% IMD	Vehículos	% IMD	Vehículos	% IMD	Vehículos	% IMD
1	27	1,08	19	0,76	34	1,36	61	2,43
2	19	0,76	13	0,52	23	0,92	44	1,75
3	11	0,44	7	0,28	15	0,60	28	1,12
4	9	0,36	7	0,28	9	0,36	24	0,96
5	7	0,28	5	0,20	9	0,36	18	0,72
6	14	0,56	12	0,48	12	0,48	24	0,96
7	31	1,24	32	1,28	17	0,68	37	1,47
8	70	2,79	82	3,27	35	1,39	48	1,91
9	114	4,54	134	5,34	51	2,03	74	2,95
10	154	6,14	176	7,01	102	4,07	97	3,87
11	178	7,09	190	7,57	152	6,06	141	5,62
12	201	8,01	204	8,13	181	7,21	205	8,17
13	215	8,57	207	8,25	197	7,85	275	10,96
14	206	8,21	197	7,85	189	7,53	265	10,56
15	155	6,18	151	6,02	137	5,46	194	7,73
16	121	4,82	135	5,38	81	3,23	92	3,67
17	139	5,54	155	6,18	101	4,03	98	3,91
18	162	6,46	173	6,90	125	4,98	142	5,66
19	179	7,13	182	7,25	168	6,70	174	6,94
20	166	6,62	168	6,70	148	5,90	175	6,97
21	136	5,42	133	5,30	144	5,74	144	5,74
22	96	3,83	82	3,27	127	5,06	139	5,54
23	61	2,43	51	2,03	81	3,23	89	3,55
24	39	1,55	30	1,20	72	2,87	49	1,95
TOTAL	2.509	100,00	2.545	101,43	2.210	88,08	2.637	105,10
COEFICIENTE 'N'	1,080	-	1,060	-	1,130	-	1,147	-

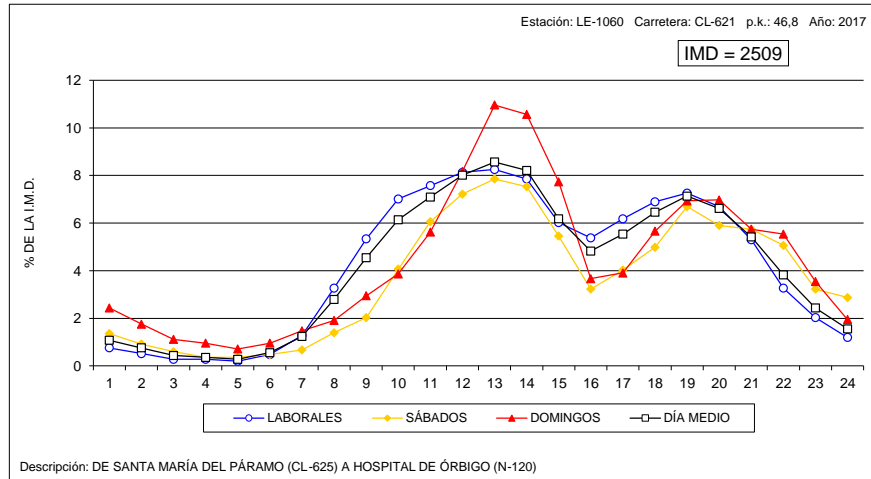
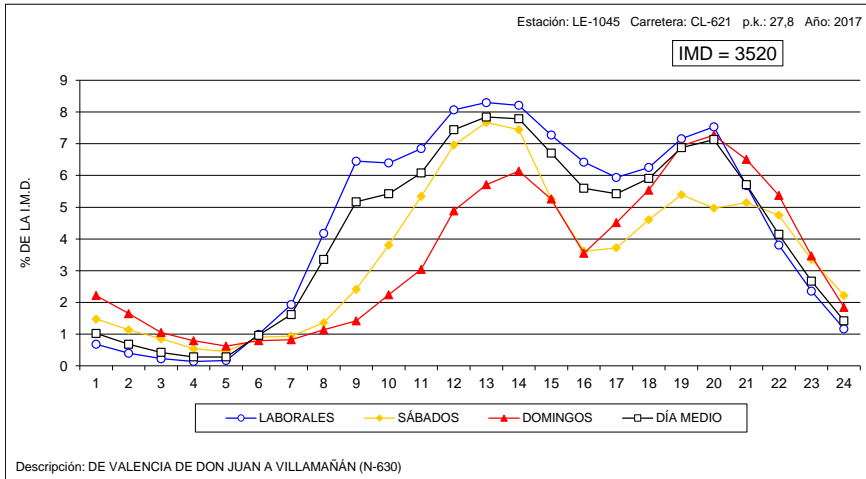



VARIACIÓN HORARIA DEL TRÁFICO

Estación: LE-1090

Carretera: LE-125

HORA	DÍA MEDIO		LABORALES		SABADOS		DOMINGOS	
	Vehículos	% IMD	Vehículos	% IMD	Vehículos	% IMD	Vehículos	% IMD
1	6	0,62	5	0,51	8	0,82	12	1,23
2	3	0,31	2	0,21	5	0,51	7	0,72
3	2	0,21	1	0,10	5	0,51	6	0,62
4	1	0,10	1	0,10	2	0,21	3	0,31
5	1	0,10	1	0,10	2	0,21	2	0,21
6	2	0,21	2	0,21	3	0,31	3	0,31
7	13	1,34	16	1,64	5	0,51	6	0,62
8	27	2,77	33	3,39	13	1,34	10	1,03
9	51	5,24	57	5,86	41	4,21	31	3,19
10	70	7,19	76	7,81	80	8,22	36	3,70
11	71	7,30	70	7,19	97	9,97	51	5,24
12	71	7,30	70	7,19	90	9,25	60	6,17
13	76	7,81	74	7,61	98	10,07	61	6,27
14	78	8,02	78	8,02	92	9,46	65	6,68
15	62	6,37	64	6,58	71	7,30	47	4,83
16	57	5,86	61	6,27	46	4,73	50	5,14
17	63	6,47	64	6,58	56	5,76	60	6,17
18	70	7,19	70	7,19	66	6,78	75	7,71
19	67	6,89	67	6,89	56	5,76	79	8,12
20	63	6,47	61	6,27	56	5,76	77	7,91
21	47	4,83	46	4,73	46	4,73	57	5,86
22	34	3,49	32	3,29	36	3,70	39	4,01
23	24	2,47	21	2,16	23	2,36	41	4,21
24	11	1,13	9	0,92	16	1,64	18	1,85
TOTAL	973	100,00	981	100,82	1.013	104,11	896	92,09
COEFICIENTE 'N'	1,058	-	1,045	-	1,067	-	1,114	-

VARIACIÓN HORARIA DEL TRÁFICO

Estación: LE-1105

Carretera: CL-623

HORA	DÍA MEDIO		LABORALES		SABADOS		DOMINGOS	
	Vehículos	% IMD	Vehículos	% IMD	Vehículos	% IMD	Vehículos	% IMD
1	110	0,97	86	0,76	151	1,34	189	1,67
2	57	0,50	38	0,34	87	0,77	124	1,10
3	34	0,30	24	0,21	45	0,40	73	0,65
4	25	0,22	17	0,15	33	0,29	57	0,50
5	25	0,22	22	0,19	25	0,22	41	0,36
6	58	0,51	66	0,58	42	0,37	37	0,33
7	171	1,51	214	1,90	71	0,63	53	0,47
8	423	3,75	537	4,76	179	1,59	102	0,90
9	609	5,39	754	6,68	315	2,79	178	1,58
10	635	5,62	724	6,41	539	4,77	288	2,55
11	628	5,56	650	5,76	715	6,33	430	3,81
12	676	5,99	666	5,90	821	7,27	581	5,15
13	712	6,31	699	6,19	830	7,35	657	5,82
14	771	6,83	779	6,90	810	7,18	689	6,10
15	814	7,21	885	7,84	704	6,24	567	5,02
16	677	6,00	778	6,89	480	4,25	370	3,28
17	682	6,04	750	6,64	518	4,59	503	4,46
18	755	6,69	809	7,17	615	5,45	624	5,53
19	781	6,92	819	7,25	678	6,01	695	6,16
20	798	7,07	822	7,28	722	6,40	754	6,68
21	753	6,67	748	6,63	744	6,59	782	6,93
22	556	4,93	551	4,88	551	4,88	587	5,20
23	354	3,14	333	2,95	407	3,61	407	3,61
24	186	1,65	165	1,46	259	2,29	216	1,91
TOTAL	11.289	100,00	11.936	105,73	10.341	91,60	9.004	79,76
COEFICIENTE 'N'	1,081	-	1,067	-	1,113	-	1,146	-

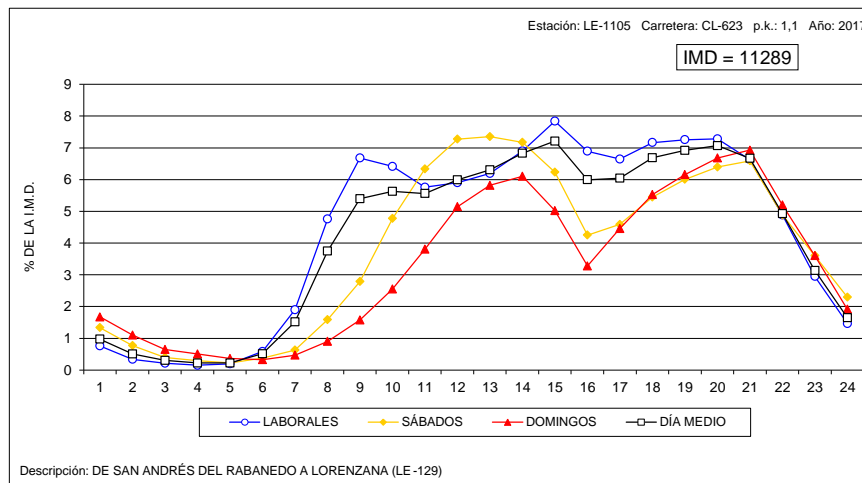
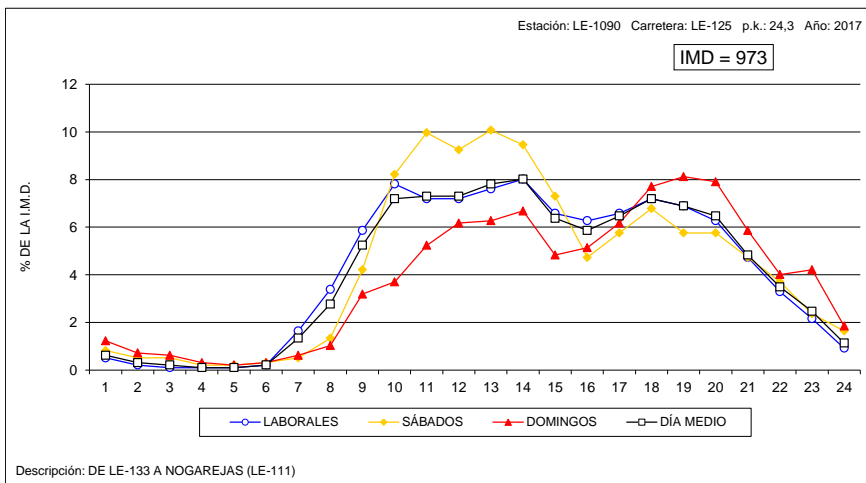



VARIACIÓN HORARIA DEL TRÁFICO

Estación: LE-1110

Carretera: CL-626

HORA	DÍA MEDIO		LABORALES		SABADOS		DOMINGOS	
	Vehículos	% IMD	Vehículos	% IMD	Vehículos	% IMD	Vehículos	% IMD
1	24	0,75	19	0,59	32	1,00	46	1,43
2	12	0,37	9	0,28	14	0,44	25	0,78
3	6	0,19	4	0,12	10	0,31	15	0,47
4	5	0,16	3	0,09	5	0,16	13	0,40
5	6	0,19	5	0,16	7	0,22	13	0,40
6	11	0,34	12	0,37	6	0,19	11	0,34
7	35	1,09	42	1,31	17	0,53	15	0,47
8	101	3,14	128	3,98	39	1,21	29	0,90
9	160	4,98	197	6,13	81	2,52	56	1,74
10	190	5,91	220	6,85	147	4,57	84	2,61
11	206	6,41	215	6,69	229	7,13	140	4,36
12	224	6,97	210	6,53	311	9,68	210	6,53
13	228	7,09	206	6,41	309	9,61	257	8,00
14	212	6,60	199	6,19	250	7,78	239	7,44
15	194	6,04	198	6,16	200	6,22	166	5,16
16	179	5,57	193	6,00	158	4,92	133	4,14
17	210	6,53	219	6,81	182	5,66	195	6,07
18	228	7,09	215	6,69	216	6,72	304	9,46
19	252	7,84	229	7,13	234	7,28	386	12,01
20	244	7,59	207	6,44	268	8,34	409	12,73
21	210	6,53	173	5,38	214	6,66	392	12,20
22	143	4,45	117	3,64	168	5,23	245	7,62
23	88	2,74	74	2,30	109	3,39	136	4,23
24	45	1,40	36	1,12	69	2,15	65	2,02
TOTAL	3.214	100,00	3.130	97,39	3.275	101,90	3.584	111,51
COEFICIENTE 'N'	1,066	-	1,055	-	1,083	-	1,099	-

VARIACIÓN HORARIA DEL TRÁFICO

Estación: LE-1120

Carretera: CL-626

HORA	DÍA MEDIO		LABORALES		SABADOS		DOMINGOS	
	Vehículos	% IMD	Vehículos	% IMD	Vehículos	% IMD	Vehículos	% IMD
1	10	0,74	8	0,59	16	1,18	15	1,11
2	5	0,37	3	0,22	8	0,59	11	0,81
3	3	0,22	2	0,15	4	0,29	6	0,44
4	4	0,29	3	0,22	4	0,29	4	0,29
5	3	0,22	2	0,15	2	0,15	4	0,29
6	6	0,44	6	0,44	5	0,37	6	0,44
7	14	1,03	16	1,18	11	0,81	10	0,74
8	38	2,80	45	3,32	24	1,77	17	1,25
9	60	4,42	71	5,23	42	3,10	26	1,92
10	75	5,53	82	6,04	71	5,23	40	2,95
11	85	6,26	84	6,19	100	7,37	71	5,23
12	94	6,93	86	6,34	121	8,92	112	8,25
13	97	7,15	85	6,26	132	9,73	125	9,21
14	88	6,48	79	5,82	111	8,18	108	7,96
15	77	5,67	76	5,60	80	5,90	81	5,97
16	81	5,97	82	6,04	75	5,53	83	6,12
17	100	7,37	89	6,56	97	7,15	154	11,35
18	116	8,55	95	7,00	104	7,66	229	16,88
19	122	8,99	98	7,22	108	7,96	258	19,21
20	105	7,74	83	6,12	99	7,30	221	16,09
21	79	5,82	67	4,94	70	5,16	150	11,05
22	48	3,54	40	2,95	52	3,83	88	6,48
23	29	2,14	25	1,84	30	2,21	47	3,46
24	19	1,40	16	1,18	26	1,92	28	2,06
TOTAL	1.357	100,00	1.243	91,60	1.392	102,58	1.894	139,57
COEFICIENTE 'N'	1,061	-	1,055	-	1,073	-	1,068	-

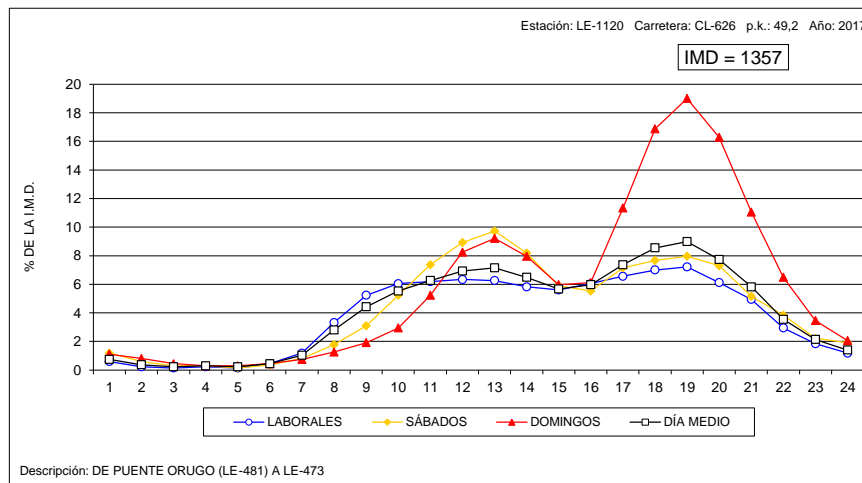
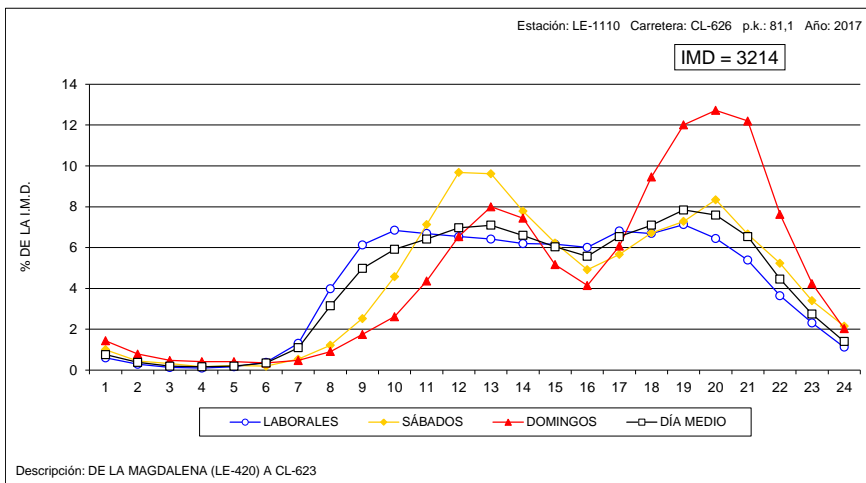



VARIACIÓN HORARIA DEL TRÁFICO

Estación: LE-1205

Carretera: CL-626

HORA	DÍA MEDIO		LABORALES		SABADOS		DOMINGOS	
	Vehículos	% IMD	Vehículos	% IMD	Vehículos	% IMD	Vehículos	% IMD
1	40	1,11	31	0,86	59	1,64	68	1,89
2	22	0,61	15	0,42	31	0,86	50	1,39
3	14	0,39	9	0,25	24	0,67	32	0,89
4	10	0,28	7	0,19	14	0,39	25	0,70
5	12	0,33	9	0,25	12	0,33	26	0,72
6	13	0,36	12	0,33	11	0,31	19	0,53
7	21	0,58	21	0,58	19	0,53	24	0,67
8	57	1,59	65	1,81	43	1,20	31	0,86
9	130	3,62	154	4,28	79	2,20	62	1,72
10	170	4,73	197	5,48	124	3,45	84	2,34
11	222	6,17	244	6,79	196	5,45	139	3,87
12	261	7,26	275	7,65	246	6,84	210	5,84
13	277	7,70	283	7,87	284	7,90	242	6,73
14	305	8,48	316	8,79	277	7,70	283	7,87
15	236	6,56	246	6,84	218	6,06	207	5,76
16	209	5,81	219	6,09	183	5,09	189	5,26
17	248	6,90	253	7,04	227	6,31	244	6,79
18	266	7,40	270	7,51	242	6,73	272	7,56
19	264	7,34	272	7,56	228	6,34	262	7,29
20	269	7,48	274	7,62	265	7,37	247	6,87
21	227	6,31	228	6,34	241	6,70	206	5,73
22	153	4,25	151	4,20	169	4,70	147	4,09
23	104	2,89	97	2,70	139	3,87	103	2,86
24	63	1,75	55	1,53	112	3,11	54	1,50
TOTAL	3.596	100,00	3.703	102,98	3.443	95,75	3.226	89,71
COEFICIENTE 'N'	1,085	-	1,068	-	1,132	-	1,132	-

VARIACIÓN HORARIA DEL TRÁFICO

Estación: LE-1340

Carretera: LE-331

HORA	DÍA MEDIO		LABORALES		SABADOS		DOMINGOS	
	Vehículos	% IMD	Vehículos	% IMD	Vehículos	% IMD	Vehículos	% IMD
1	8	0,71	6	0,53	12	1,07	12	1,07
2	4	0,36	4	0,36	6	0,53	7	0,62
3	2	0,18	2	0,18	4	0,36	4	0,36
4	1	0,09	1	0,09	2	0,18	3	0,27
5	5	0,44	6	0,53	3	0,27	3	0,27
6	4	0,36	4	0,36	3	0,27	4	0,36
7	10	0,89	12	1,07	6	0,53	4	0,36
8	24	2,13	27	2,40	18	1,60	15	1,33
9	44	3,91	48	4,27	40	3,56	29	2,58
10	56	4,98	58	5,16	65	5,78	36	3,20
11	74	6,58	72	6,40	86	7,64	70	6,22
12	86	7,64	83	7,38	100	8,89	87	7,73
13	90	8,00	80	7,11	112	9,96	122	10,84
14	94	8,36	86	7,64	112	9,96	117	10,40
15	82	7,29	77	6,84	95	8,44	99	8,80
16	65	5,78	62	5,51	70	6,22	71	6,31
17	80	7,11	74	6,58	92	8,18	99	8,80
18	90	8,00	80	7,11	112	9,96	116	10,31
19	87	7,73	73	6,49	123	10,93	122	10,84
20	74	6,58	62	5,51	86	7,64	126	11,20
21	62	5,51	52	4,62	75	6,67	98	8,71
22	44	3,91	40	3,56	49	4,36	58	5,16
23	25	2,22	22	1,96	31	2,76	38	3,38
24	13	1,16	12	1,07	17	1,51	15	1,33
TOTAL	1.125	100,00	1.043	92,71	1.319	117,24	1.355	120,44
COEFICIENTE 'N'	1,059	-	1,058	-	1,063	-	1,068	-

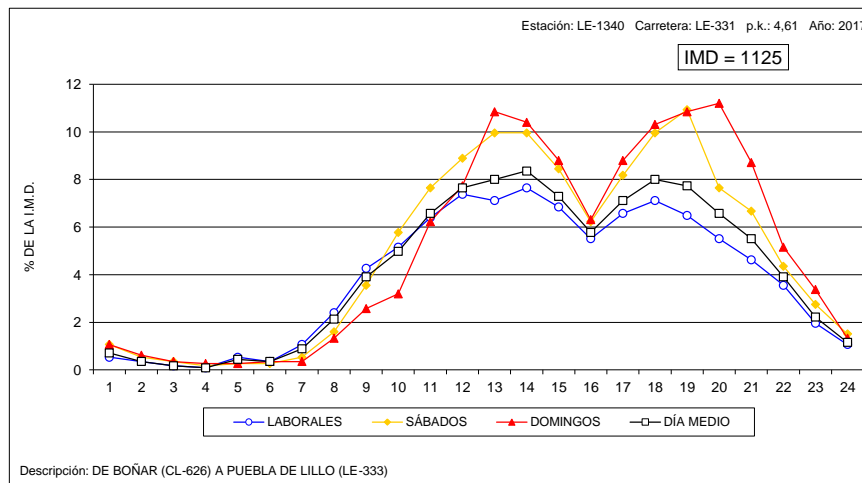
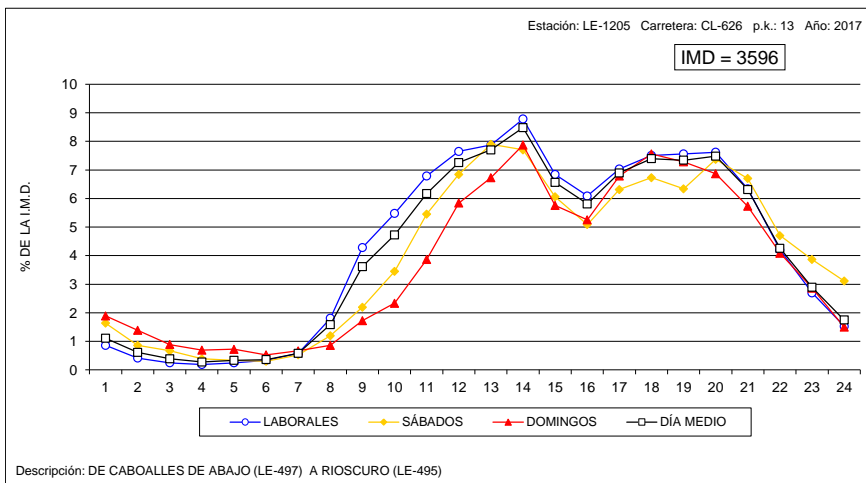



VARIACIÓN HORARIA DEL TRÁFICO

Estación: LE-1395

Carretera: LE-420

HORA	DÍA MEDIO		LABORALES		SABADOS		DOMINGOS	
	Vehículos	% IMD	Vehículos	% IMD	Vehículos	% IMD	Vehículos	% IMD
1	15	0,78	12	0,61	18	0,91	27	1,36
2	8	0,40	5	0,25	14	0,71	18	0,91
3	4	0,20	2	0,10	5	0,25	13	0,66
4	4	0,20	2	0,10	5	0,25	10	0,50
5	4	0,20	4	0,20	4	0,20	7	0,35
6	13	0,66	14	0,71	8	0,40	8	0,40
7	22	1,11	26	1,31	13	0,66	9	0,45
8	50	2,52	61	3,08	26	1,31	17	0,86
9	79	3,98	94	4,74	51	2,57	35	1,77
10	107	5,40	123	6,20	88	4,44	48	2,42
11	131	6,61	141	7,11	122	6,15	92	4,64
12	153	7,72	159	8,02	162	8,17	117	5,90
13	161	8,12	159	8,02	188	9,48	143	7,21
14	158	7,97	155	7,82	177	8,93	157	7,92
15	129	6,51	131	6,61	127	6,40	125	6,30
16	107	5,40	112	5,65	94	4,74	95	4,79
17	125	6,30	125	6,30	115	5,80	129	6,51
18	142	7,16	138	6,96	136	6,86	169	8,52
19	158	7,97	149	7,51	150	7,56	215	10,84
20	145	7,31	134	6,76	132	6,66	213	10,74
21	116	5,85	102	5,14	119	6,00	178	8,98
22	80	4,03	68	3,43	94	4,74	126	6,35
23	48	2,42	41	2,07	63	3,18	70	3,53
24	25	1,26	21	1,06	40	2,02	31	1,56
TOTAL	1.983	100,00	1.978	99,75	1.951	98,39	2.052	103,48
COEFICIENTE 'N'	1,064	-	1,054	-	1,088	-	1,099	-

VARIACIÓN HORARIA DEL TRÁFICO

Estación: LE-1490

Carretera: LE-521

HORA	DÍA MEDIO		LABORALES		SABADOS		DOMINGOS	
	Vehículos	% IMD	Vehículos	% IMD	Vehículos	% IMD	Vehículos	% IMD
1	6	0,90	5	0,75	9	1,35	13	1,95
2	4	0,60	3	0,45	6	0,90	6	0,90
3	2	0,30	2	0,30	2	0,30	3	0,45
4	2	0,30	1	0,15	3	0,45	3	0,45
5	2	0,30	1	0,15	2	0,30	5	0,75
6	5	0,75	5	0,75	6	0,90	5	0,75
7	10	1,50	11	1,65	6	0,90	7	1,05
8	22	3,31	28	4,21	10	1,50	7	1,05
9	34	5,11	41	6,17	21	3,16	12	1,80
10	42	6,32	49	7,37	33	4,96	16	2,41
11	44	6,62	49	7,37	41	6,17	26	3,91
12	49	7,37	54	8,12	42	6,32	30	4,51
13	52	7,82	56	8,42	51	7,67	35	5,26
14	49	7,37	53	7,97	43	6,47	33	4,96
15	38	5,71	41	6,17	33	4,96	30	4,51
16	35	5,26	39	5,86	25	3,76	24	3,61
17	38	5,71	42	6,32	30	4,51	27	4,06
18	43	6,47	48	7,22	33	4,96	32	4,81
19	47	7,07	53	7,97	31	4,66	36	5,41
20	46	6,92	50	7,52	35	5,26	39	5,86
21	36	5,41	38	5,71	29	4,36	35	5,26
22	30	4,51	29	4,36	29	4,36	36	5,41
23	20	3,01	18	2,71	21	3,16	30	4,51
24	8	1,20	8	1,20	11	1,65	8	1,20
TOTAL	665	100,00	724	108,87	552	83,01	498	74,89
COEFICIENTE 'N'	1,081	-	1,063	-	1,122	-	1,172	-

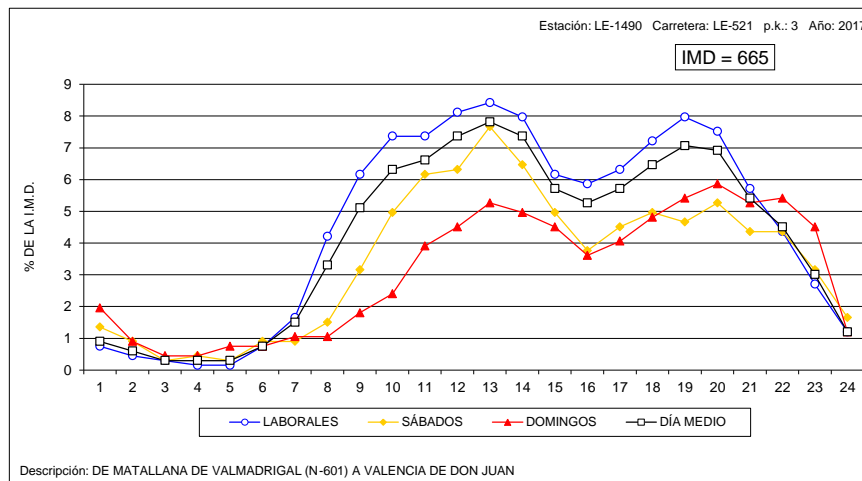
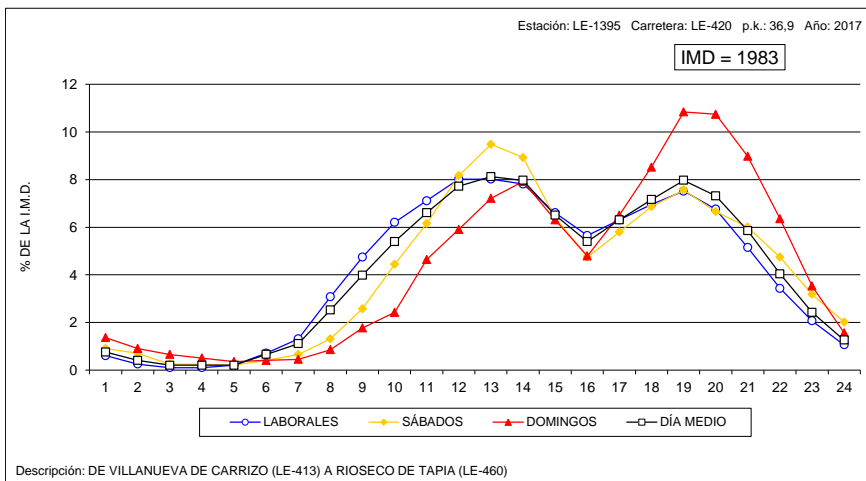



VARIACIÓN HORARIA DEL TRÁFICO

Estación: LE-1575

Carretera: LE-713

HORA	DÍA MEDIO		LABORALES		SABADOS		DOMINGOS	
	Vehículos	% IMD	Vehículos	% IMD	Vehículos	% IMD	Vehículos	% IMD
1	118	1,24	95	1,00	168	1,77	185	1,95
2	66	0,70	50	0,53	91	0,96	125	1,32
3	36	0,38	24	0,25	56	0,59	76	0,80
4	22	0,23	13	0,14	36	0,38	53	0,56
5	20	0,21	15	0,16	29	0,31	38	0,40
6	38	0,40	37	0,39	35	0,37	43	0,45
7	76	0,80	86	0,91	53	0,56	48	0,51
8	247	2,61	301	3,18	137	1,45	88	0,93
9	465	4,91	578	6,10	240	2,53	125	1,32
10	561	5,92	657	6,93	470	4,96	171	1,80
11	601	6,34	665	7,01	614	6,48	269	2,84
12	661	6,97	702	7,41	728	7,68	391	4,12
13	676	7,13	708	7,47	755	7,96	442	4,66
14	697	7,35	739	7,80	696	7,34	490	5,17
15	604	6,37	661	6,97	545	5,75	374	3,95
16	513	5,41	581	6,13	406	4,28	277	2,92
17	540	5,70	592	6,24	483	5,09	343	3,62
18	596	6,29	650	6,86	534	5,63	384	4,05
19	648	6,84	700	7,38	587	6,19	450	4,75
20	696	7,34	750	7,91	621	6,55	504	5,32
21	650	6,86	678	7,15	645	6,80	514	5,42
22	454	4,79	452	4,77	516	5,44	401	4,23
23	312	3,29	301	3,18	355	3,74	326	3,44
24	181	1,91	166	1,75	244	2,57	197	2,08
TOTAL	9.480	100,00	10.201	107,61	9.044	95,40	6.314	66,60
COEFICIENTE 'N'	1,092	-	1,074	-	1,126	-	1,198	-

VARIACIÓN HORARIA DEL TRÁFICO

Estación: LE-1615

Carretera: A-231

HORA	DÍA MEDIO		LABORALES		SABADOS		DOMINGOS	
	Vehículos	% IMD	Vehículos	% IMD	Vehículos	% IMD	Vehículos	% IMD
1	116	1,30	109	1,22	143	1,60	121	1,36
2	90	1,01	85	0,95	107	1,20	95	1,07
3	74	0,83	70	0,79	90	1,01	75	0,84
4	61	0,68	59	0,66	76	0,85	60	0,67
5	66	0,74	63	0,71	95	1,07	53	0,59
6	82	0,92	82	0,92	104	1,17	64	0,72
7	132	1,48	143	1,60	130	1,46	76	0,85
8	235	2,64	265	2,97	220	2,47	100	1,12
9	354	3,97	399	4,48	326	3,66	158	1,77
10	439	4,93	475	5,33	448	5,03	249	2,79
11	551	6,18	599	6,72	646	7,25	416	4,67
12	627	7,04	599	6,72	779	8,74	618	6,93
13	667	7,48	625	7,01	782	8,77	760	8,53
14	622	6,98	587	6,59	671	7,53	748	8,39
15	530	5,95	515	5,78	504	5,66	629	7,06
16	537	6,03	537	6,03	469	5,26	606	6,80
17	626	7,02	618	6,93	505	5,67	791	8,88
18	661	7,42	641	7,19	498	5,59	919	10,31
19	641	7,19	619	6,95	444	4,98	950	10,67
20	588	6,60	565	6,34	393	4,41	901	10,10
21	474	5,32	447	5,02	337	3,78	749	8,40
22	346	3,88	328	3,68	254	2,85	527	5,91
23	234	2,63	215	2,41	196	2,20	364	4,08
24	161	1,81	152	1,71	144	1,62	221	2,48
TOTAL	8.912	100,00	8.757	98,26	8.361	93,82	10.250	115,01
COEFICIENTE 'N'	1,110	-	1,105	-	1,129	-	1,114	-

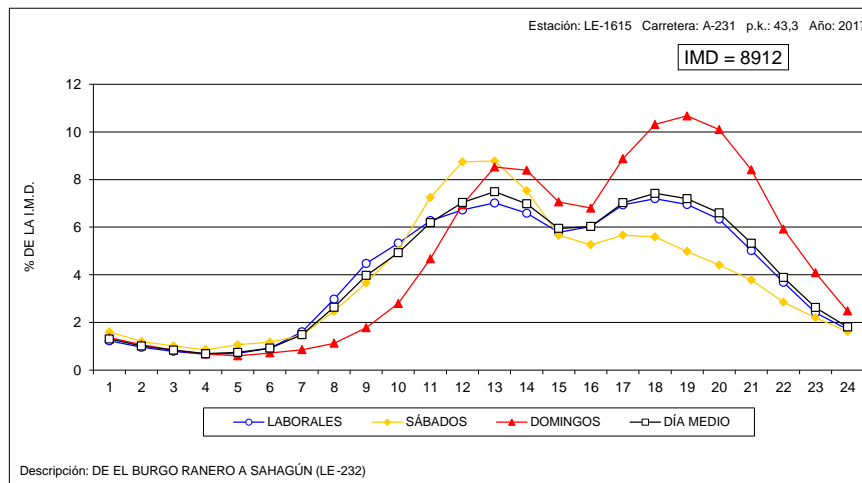
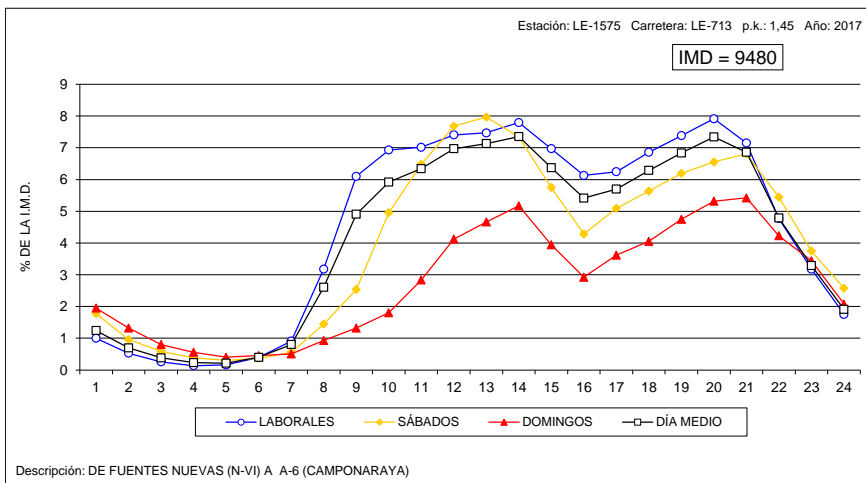



VARIACIÓN HORARIA DEL TRÁFICO

Estación: PA-0005

Carretera: A-610

HORA	DÍA MEDIO		LABORALES		SABADOS		DOMINGOS	
	Vehículos	% IMD	Vehículos	% IMD	Vehículos	% IMD	Vehículos	% IMD
1	109	1,07	96	0,94	140	1,37	141	1,38
2	76	0,75	64	0,63	98	0,96	109	1,07
3	55	0,54	48	0,47	70	0,69	74	0,73
4	48	0,47	45	0,44	58	0,57	51	0,50
5	63	0,62	67	0,66	57	0,56	45	0,44
6	390	3,82	473	4,64	292	2,86	80	0,78
7	374	3,67	420	4,12	304	2,98	220	2,16
8	375	3,68	467	4,58	185	1,81	113	1,11
9	486	4,77	597	5,85	273	2,68	149	1,46
10	512	5,02	599	5,87	397	3,89	198	1,94
11	534	5,24	592	5,81	504	4,94	283	2,78
12	550	5,39	580	5,69	583	5,72	367	3,60
13	567	5,56	587	5,76	596	5,84	438	4,29
14	783	7,68	878	8,61	607	5,95	490	4,80
15	796	7,81	909	8,91	587	5,76	448	4,39
16	558	5,47	650	6,37	354	3,47	307	3,01
17	502	4,92	562	5,51	345	3,38	361	3,54
18	554	5,43	601	5,89	396	3,88	475	4,66
19	595	5,83	635	6,23	450	4,41	544	5,33
20	604	5,92	614	6,02	569	5,58	589	5,78
21	535	5,25	529	5,19	437	4,29	657	6,44
22	559	5,48	609	5,97	392	3,84	484	4,75
23	415	4,07	467	4,58	268	2,63	306	3,00
24	161	1,58	156	1,53	174	1,71	175	1,72
TOTAL	10.198	100,00	11.245	110,27	8.136	79,78	7.104	69,66
COEFICIENTE 'N'	1,148	-	1,144	-	1,166	-	1,160	-

VARIACIÓN HORARIA DEL TRÁFICO

Estación: PA-0100

Carretera: CL-615

HORA	DÍA MEDIO		LABORALES		SABADOS		DOMINGOS	
	Vehículos	% IMD	Vehículos	% IMD	Vehículos	% IMD	Vehículos	% IMD
1	29	0,77	22	0,58	38	1,01	56	1,49
2	18	0,48	12	0,32	22	0,58	41	1,09
3	10	0,27	6	0,16	13	0,35	24	0,64
4	8	0,21	5	0,13	10	0,27	18	0,48
5	10	0,27	8	0,21	11	0,29	17	0,45
6	22	0,58	24	0,64	16	0,43	19	0,50
7	53	1,41	62	1,65	38	1,01	26	0,69
8	137	3,64	170	4,52	65	1,73	46	1,22
9	223	5,93	274	7,28	123	3,27	70	1,86
10	250	6,64	295	7,84	179	4,76	98	2,60
11	255	6,78	279	7,41	240	6,38	147	3,91
12	260	6,91	267	7,10	287	7,63	196	5,21
13	251	6,67	255	6,78	281	7,47	207	5,50
14	251	6,67	255	6,78	262	6,96	217	5,77
15	256	6,80	276	7,33	234	6,22	179	4,76
16	217	5,77	249	6,62	155	4,12	117	3,11
17	215	5,71	228	6,06	180	4,78	183	4,86
18	230	6,11	227	6,03	206	5,47	268	7,12
19	254	6,75	246	6,54	213	5,66	334	8,88
20	262	6,96	249	6,62	223	5,93	369	9,81
21	229	6,09	211	5,61	204	5,42	341	9,06
22	167	4,44	150	3,99	173	4,60	247	6,56
23	102	2,71	90	2,39	120	3,19	146	3,88
24	55	1,46	46	1,22	81	2,15	73	1,94
TOTAL	3.763	100,00	3.906	103,80	3.374	89,66	3.439	91,39
COEFICIENTE 'N'	1,072	-	1,058	-	1,102	-	1,129	-

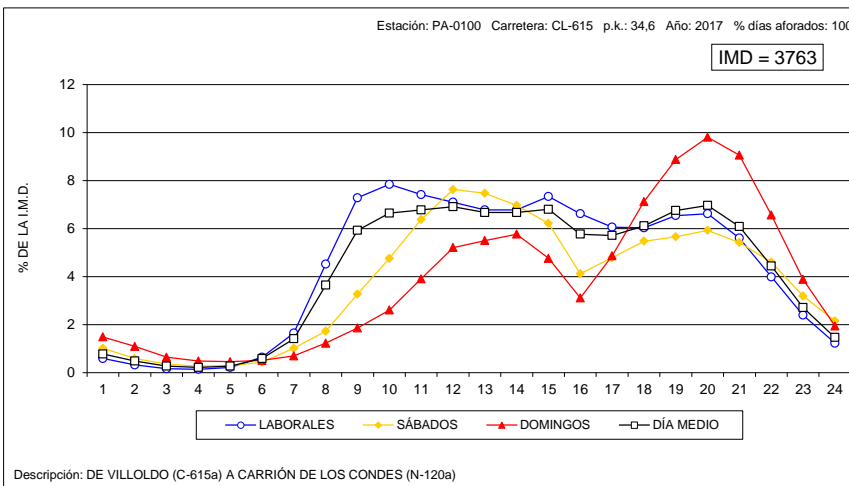
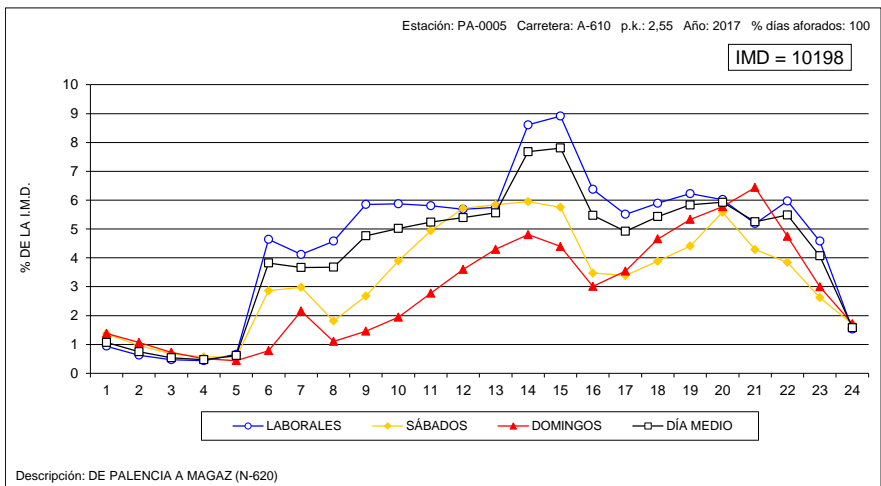



VARIACIÓN HORARIA DEL TRÁFICO

Estación: PA-0745

Carretera: A-231

HORA	DÍA MEDIO		LABORALES		SÁBADOS		DOMINGOS	
	Vehículos	% IMD	Vehículos	% IMD	Vehículos	% IMD	Vehículos	% IMD
1	101	1,30	95	1,22	141	1,82	91	1,17
2	87	1,12	82	1,06	123	1,59	75	0,97
3	79	1,02	74	0,95	116	1,49	64	0,82
4	71	0,91	68	0,88	106	1,37	55	0,71
5	67	0,86	62	0,80	108	1,39	52	0,67
6	81	1,04	78	1,01	118	1,52	57	0,73
7	127	1,64	132	1,70	157	2,02	73	0,94
8	203	2,62	216	2,78	230	2,96	108	1,39
9	291	3,75	309	3,98	331	4,27	167	2,15
10	385	4,96	396	5,10	460	5,93	255	3,29
11	478	6,16	472	6,08	604	7,78	385	4,96
12	556	7,16	535	6,89	701	9,03	521	6,71
13	580	7,47	553	7,13	691	8,90	602	7,76
14	523	6,74	500	6,44	581	7,49	578	7,45
15	443	5,71	435	5,61	448	5,77	478	6,16
16	471	6,07	476	6,13	428	5,52	491	6,33
17	556	7,16	557	7,18	452	5,82	653	8,41
18	588	7,58	575	7,41	434	5,59	802	10,34
19	571	7,36	553	7,13	378	4,87	848	10,93
20	510	6,57	490	6,31	331	4,27	789	10,17
21	396	5,10	379	4,88	264	3,40	610	7,86
22	274	3,53	264	3,40	196	2,53	401	5,17
23	186	2,40	180	2,32	149	1,92	253	3,26
24	135	1,74	133	1,71	116	1,49	164	2,11
TOTAL	7.760	100,00	7.614	98,12	7.663	98,75	8.572	110,46
COEFICIENTE "N"	1,116	-	1,113	-	1,146	-	1,104	-

VARIACIÓN HORARIA DEL TRÁFICO

Estación: PA-1030

Carretera: CL-612

HORA	DÍA MEDIO		LABORALES		SÁBADOS		DOMINGOS	
	Vehículos	% IMD	Vehículos	% IMD	Vehículos	% IMD	Vehículos	% IMD
1	5	0,97	4	0,77	10	1,93	7	1,35
2	4	0,77	4	0,77	3	0,58	4	0,77
3	4	0,77	4	0,77	7	1,35	4	0,77
4	2	0,39	2	0,39	3	0,58	3	0,58
5	3	0,58	3	0,58	4	0,77	1	0,19
6	10	1,93	12	2,32	4	0,77	4	0,77
7	14	2,70	17	3,28	9	1,74	5	0,97
8	22	4,25	29	5,60	7	1,35	5	0,97
9	28	5,41	34	6,56	18	3,47	10	1,93
10	29	5,60	34	6,56	20	3,86	15	2,90
11	30	5,79	33	6,37	27	5,21	19	3,67
12	33	6,37	35	6,76	30	5,79	26	5,02
13	32	6,18	33	6,37	32	6,18	27	5,21
14	34	6,56	36	6,95	27	5,21	28	5,41
15	36	6,95	40	7,72	29	5,60	27	5,21
16	31	5,98	37	7,14	17	3,28	13	2,51
17	28	5,41	30	5,79	19	3,67	28	5,41
18	32	6,18	33	6,37	23	4,44	37	7,14
19	34	6,56	34	6,56	26	5,02	45	8,69
20	32	6,18	32	6,18	23	4,44	39	7,53
21	30	5,79	28	5,41	22	4,25	45	8,69
22	22	4,25	21	4,05	19	3,67	32	6,18
23	15	2,90	16	3,09	9	1,74	16	3,09
24	7	1,35	6	1,16	8	1,54	9	1,74
TOTAL	518	100,00	557	107,53	396	76,45	449	86,68
COEFICIENTE "N"	1,109	-	1,101	-	1,138	-	1,120	-

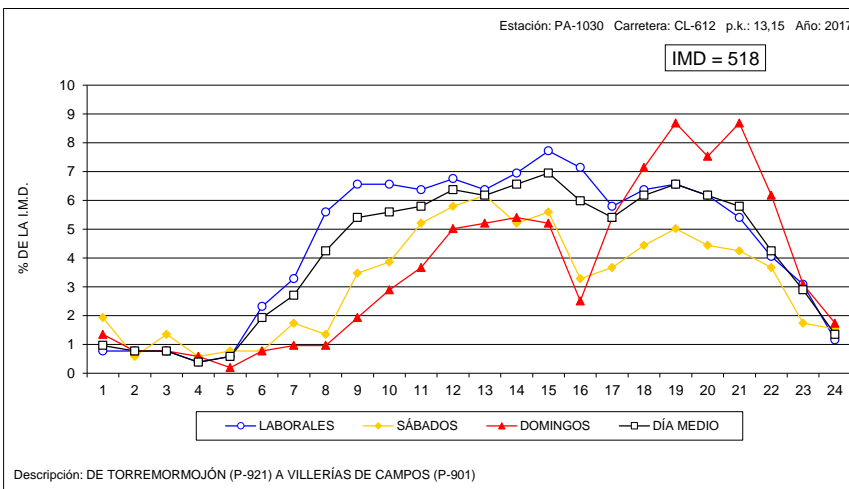
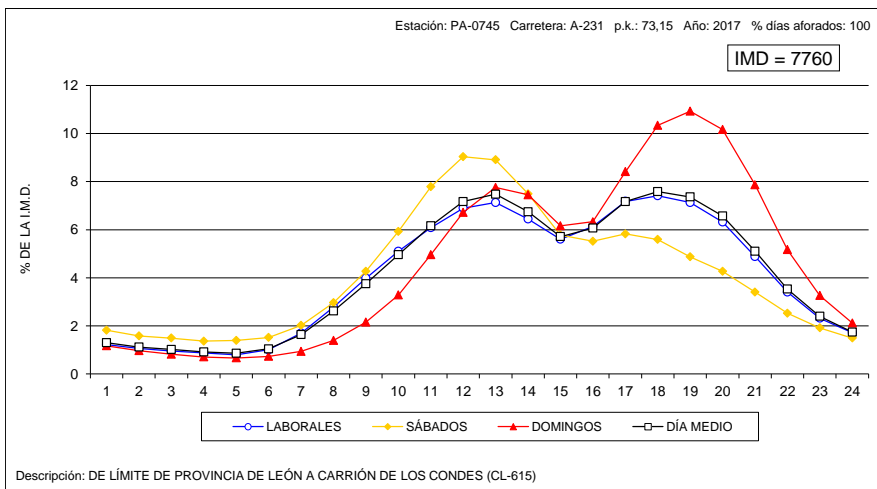



VARIACIÓN HORARIA DEL TRÁFICO

Estación: PA-1050

Carretera: CL-613

HORA	DÍA MEDIO		LABORALES		SABADOS		DOMINGOS	
	Vehículos	% IMD	Vehículos	% IMD	Vehículos	% IMD	Vehículos	% IMD
1	26	0,92	20	0,71	37	1,32	45	1,60
2	14	0,50	8	0,28	25	0,89	30	1,07
3	9	0,32	5	0,18	15	0,53	23	0,82
4	8	0,28	5	0,18	14	0,50	17	0,60
5	9	0,32	7	0,25	12	0,43	15	0,53
6	32	1,14	37	1,32	25	0,89	11	0,39
7	53	1,88	65	2,31	32	1,14	19	0,68
8	117	4,16	145	5,15	64	2,28	32	1,14
9	177	6,29	217	7,71	113	4,02	47	1,67
10	178	6,33	209	7,43	138	4,91	67	2,38
11	170	6,04	186	6,61	165	5,87	92	3,27
12	167	5,94	173	6,15	189	6,72	114	4,05
13	168	5,97	175	6,22	175	6,22	126	4,48
14	181	6,43	184	6,54	186	6,61	158	5,62
15	225	8,00	244	8,67	210	7,47	145	5,15
16	163	5,79	183	6,51	144	5,12	85	3,02
17	149	5,30	164	5,83	116	4,12	107	3,80
18	158	5,62	164	5,83	131	4,66	157	5,58
19	174	6,19	178	6,33	145	5,15	183	6,51
20	184	6,54	181	6,43	161	5,72	223	7,93
21	177	6,29	170	6,04	153	5,44	236	8,39
22	138	4,91	131	4,66	133	4,73	178	6,33
23	90	3,20	86	3,06	89	3,16	115	4,09
24	43	1,53	37	1,32	57	2,03	62	2,20
TOTAL	2.813	100,00	2.974	105,72	2.529	89,90	2.287	81,30
COEFICIENTE 'N'	1,091	-	1,074	-	1,122	-	1,162	-

VARIACIÓN HORARIA DEL TRÁFICO

Estación: PA-1070

Carretera: CL-615

HORA	DÍA MEDIO		LABORALES		SABADOS		DOMINGOS	
	Vehículos	% IMD	Vehículos	% IMD	Vehículos	% IMD	Vehículos	% IMD
1	79	0,96	54	0,66	117	1,42	169	2,05
2	42	0,51	23	0,28	76	0,92	101	1,23
3	24	0,29	12	0,15	42	0,51	65	0,79
4	13	0,16	5	0,06	21	0,25	43	0,52
5	13	0,16	8	0,10	17	0,21	36	0,44
6	52	0,63	59	0,72	36	0,44	35	0,42
7	84	1,02	94	1,14	64	0,78	52	0,63
8	279	3,39	350	4,25	119	1,44	83	1,01
9	424	5,15	519	6,30	239	2,90	133	1,61
10	488	5,92	556	6,75	396	4,81	238	2,89
11	509	6,18	532	6,46	523	6,35	381	4,63
12	525	6,37	512	6,22	618	7,50	496	6,02
13	518	6,29	493	5,99	623	7,56	542	6,58
14	593	7,20	584	7,09	618	7,50	610	7,41
15	628	7,62	653	7,93	596	7,24	534	6,48
16	451	5,48	505	6,13	356	4,32	275	3,34
17	439	5,33	485	5,89	350	4,25	299	3,63
18	492	5,97	523	6,35	430	5,22	402	4,88
19	539	6,54	554	6,73	470	5,71	531	6,45
20	569	6,91	578	7,02	509	6,18	584	7,09
21	586	7,11	575	6,98	537	6,52	692	8,40
22	454	5,51	490	5,22	451	5,48	574	6,97
23	294	3,57	272	3,30	314	3,81	384	4,66
24	144	1,75	119	1,44	219	2,66	194	2,36
TOTAL	8.237	100,00	8.495	103,13	7.741	93,98	7.453	90,48
COEFICIENTE 'N'	1,087	-	1,069	-	1,122	-	1,160	-

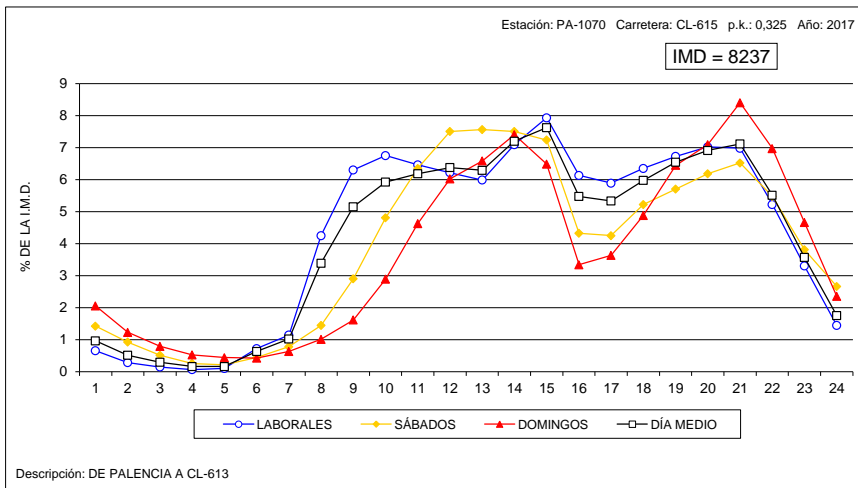
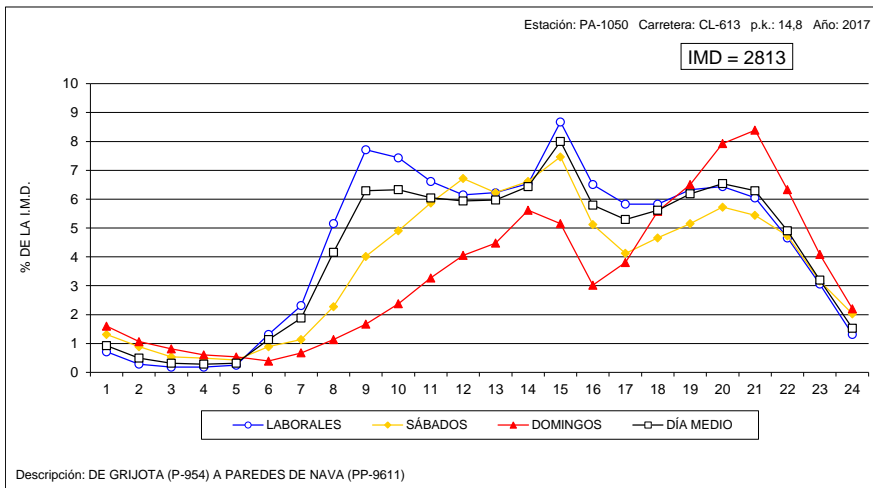



VARIACIÓN HORARIA DEL TRÁFICO

Estación: PA-1090

Carretera: CL-615

HORA	DÍA MEDIO		LABORALES		SABADOS		DOMINGOS	
	Vehículos	% IMD	Vehículos	% IMD	Vehículos	% IMD	Vehículos	% IMD
1	26	0,70	20	0,54	39	1,06	45	1,22
2	17	0,46	11	0,30	28	0,76	37	1,00
3	9	0,24	5	0,14	18	0,49	21	0,57
4	7	0,19	5	0,14	9	0,24	14	0,38
5	8	0,22	6	0,16	11	0,30	15	0,41
6	23	0,62	27	0,73	17	0,46	14	0,38
7	53	1,43	64	1,73	34	0,92	20	0,54
8	140	3,79	175	4,74	63	1,71	41	1,11
9	229	6,20	280	7,58	127	3,44	74	2,00
10	252	6,82	297	8,04	179	4,84	99	2,68
11	252	6,82	275	7,44	251	6,79	143	3,87
12	244	6,60	248	6,71	284	7,69	186	5,03
13	231	6,25	230	6,22	266	7,20	199	5,39
14	234	6,33	240	6,50	245	6,63	196	5,30
15	257	6,96	275	7,44	231	6,25	193	5,22
16	216	5,85	249	6,74	153	4,14	116	3,14
17	210	5,68	222	6,01	178	4,82	181	4,90
18	224	6,06	220	5,95	212	5,74	257	6,96
19	241	6,52	232	6,28	213	5,76	312	8,44
20	258	6,98	242	6,55	229	6,20	364	9,85
21	237	6,41	216	5,85	209	5,66	373	10,09
22	169	4,57	150	4,06	169	4,57	269	7,28
23	104	2,81	90	2,44	116	3,14	162	4,38
24	53	1,43	43	1,16	80	2,17	73	1,98
TOTAL	3.695	100,00	3.822	103,44	3.361	90,96	3.404	92,12
COEFICIENTE 'N'	1,072	-	1,057	-	1,105	-	1,126	-

VARIACIÓN HORARIA DEL TRÁFICO

Estación: PA-1120

Carretera: CL-615

HORA	DÍA MEDIO		LABORALES		SABADOS		DOMINGOS	
	Vehículos	% IMD	Vehículos	% IMD	Vehículos	% IMD	Vehículos	% IMD
1	22	0,81	16	0,59	34	1,26	40	1,48
2	10	0,37	6	0,22	17	0,63	22	0,81
3	7	0,26	4	0,15	7	0,26	19	0,70
4	5	0,19	4	0,15	5	0,19	13	0,48
5	6	0,22	5	0,19	6	0,22	12	0,44
6	12	0,44	12	0,44	7	0,26	15	0,56
7	35	1,30	42	1,55	16	0,59	18	0,67
8	86	3,18	104	3,85	53	1,96	33	1,22
9	147	5,44	178	6,59	87	3,22	53	1,96
10	170	6,29	196	7,26	134	4,96	80	2,96
11	193	7,15	211	7,81	180	6,66	118	4,37
12	208	7,70	219	8,11	218	8,07	146	5,41
13	202	7,48	209	7,74	213	7,89	155	5,74
14	199	7,37	208	7,70	195	7,22	159	5,89
15	194	7,18	210	7,77	168	6,22	139	5,15
16	161	5,96	182	6,74	114	4,22	103	3,81
17	157	5,81	164	6,07	131	4,85	151	5,59
18	172	6,37	171	6,33	147	5,44	204	7,55
19	178	6,59	170	6,29	148	5,48	246	9,11
20	172	6,37	160	5,92	146	5,41	255	9,44
21	152	5,63	143	5,29	137	5,07	216	8,00
22	110	4,07	101	3,74	116	4,29	147	5,44
23	66	2,44	60	2,22	73	2,70	87	3,22
24	37	1,37	33	1,22	51	1,89	45	1,67
TOTAL	2.701	100,00	2.808	103,96	2.403	88,97	2.476	91,67
COEFICIENTE 'N'	1,065	-	1,052	-	1,091	-	1,114	-

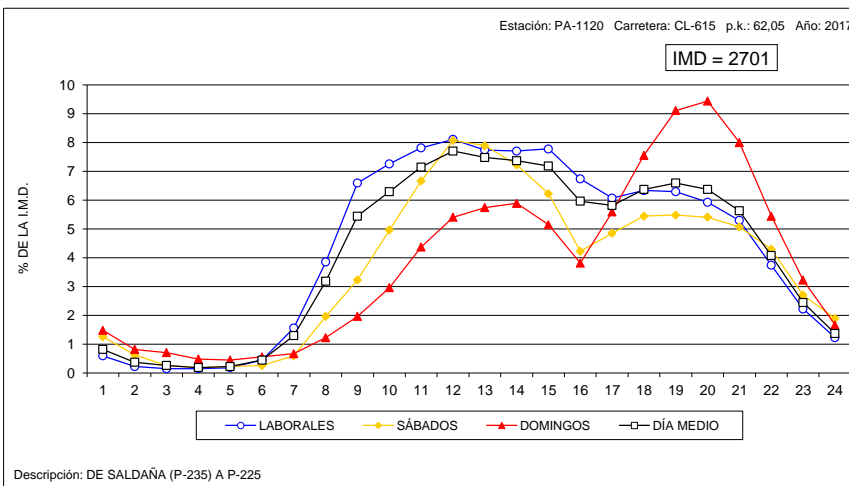
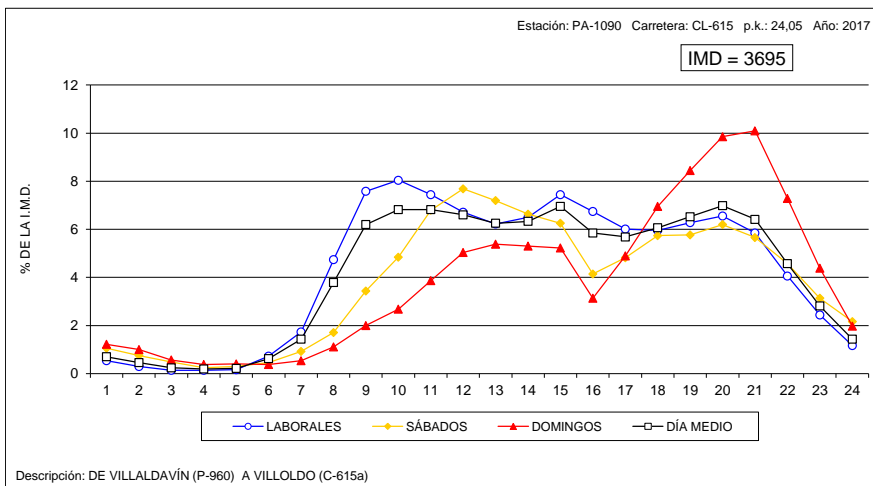



VARIACIÓN HORARIA DEL TRÁFICO

Estación: PA-1160

Carretera: P-405

HORA	DÍA MEDIO		LABORALES		SABADOS		DOMINGOS	
	Vehículos	% IMD	Vehículos	% IMD	Vehículos	% IMD	Vehículos	% IMD
1	5	0,53	4	0,43	5	0,53	10	1,07
2	3	0,32	2	0,21	6	0,64	5	0,53
3	2	0,21	1	0,11	3	0,32	5	0,53
4	1	0,11	1	0,11	1	0,11	5	0,53
5	1	0,11	1	0,11	2	0,21	2	0,21
6	9	0,96	11	1,18	6	0,64	4	0,43
7	13	1,39	15	1,60	10	1,07	6	0,64
8	44	4,70	57	6,09	16	1,71	9	0,96
9	56	5,98	68	7,26	31	3,31	23	2,46
10	57	6,09	68	7,26	37	3,95	23	2,46
11	57	6,09	64	6,84	49	5,24	29	3,10
12	56	5,98	59	6,30	56	5,98	45	4,81
13	57	6,09	56	5,98	64	6,84	57	6,09
14	66	7,05	66	7,05	64	6,84	67	7,16
15	76	8,12	78	8,33	70	7,48	70	7,48
16	56	5,98	61	6,52	50	5,34	39	4,17
17	49	5,24	55	5,88	37	3,95	33	3,53
18	53	5,66	55	5,88	46	4,91	47	5,02
19	67	7,16	68	7,26	58	6,20	71	7,59
20	65	6,94	63	6,73	57	6,09	82	8,76
21	60	6,41	56	5,98	54	5,77	83	8,87
22	45	4,81	43	4,59	44	4,70	56	5,98
23	26	2,78	24	2,56	28	2,99	32	3,42
24	12	1,28	9	0,96	20	2,14	21	2,24
TOTAL	936	100,00	985	105,24	814	86,97	824	88,03
COEFICIENTE 'N'	1,067	-	1,057	-	1,096	-	1,114	-

VARIACIÓN HORARIA DEL TRÁFICO

Estación: PA-1190

Carretera: CL-619

HORA	DÍA MEDIO		LABORALES		SABADOS		DOMINGOS	
	Vehículos	% IMD	Vehículos	% IMD	Vehículos	% IMD	Vehículos	% IMD
1	19	0,83	14	0,62	26	1,14	35	1,54
2	12	0,53	9	0,40	15	0,66	28	1,23
3	8	0,35	6	0,26	11	0,48	20	0,88
4	7	0,31	5	0,22	7	0,31	16	0,70
5	8	0,35	8	0,35	10	0,44	8	0,35
6	31	1,36	37	1,63	17	0,75	15	0,66
7	47	2,07	54	2,37	37	1,63	22	0,97
8	95	4,17	117	5,14	48	2,11	36	1,58
9	132	5,80	162	7,12	71	3,12	45	1,98
10	141	6,20	167	7,34	103	4,53	47	2,07
11	144	6,33	161	7,07	133	5,84	69	3,03
12	148	6,50	156	6,85	155	6,81	99	4,35
13	148	6,50	150	6,59	161	7,07	122	5,36
14	162	7,12	167	7,34	169	7,43	132	5,80
15	161	7,07	175	7,69	141	6,20	110	4,83
16	125	5,49	143	6,28	86	3,78	75	3,30
17	127	5,58	138	6,06	93	4,09	108	4,75
18	135	5,93	141	6,20	99	4,35	144	6,33
19	152	6,68	152	6,68	121	5,32	183	8,04
20	147	6,46	144	6,33	115	5,05	196	8,61
21	129	5,67	123	5,40	120	5,27	172	7,56
22	100	4,39	94	4,13	98	4,31	134	5,89
23	67	2,94	66	2,90	60	2,64	80	3,51
24	29	1,27	23	1,01	48	2,11	40	1,76
TOTAL	2.276	100,00	2.412	105,98	1.944	85,41	1.936	85,06
COEFICIENTE 'N'	1,087	-	1,075	-	1,111	-	1,143	-

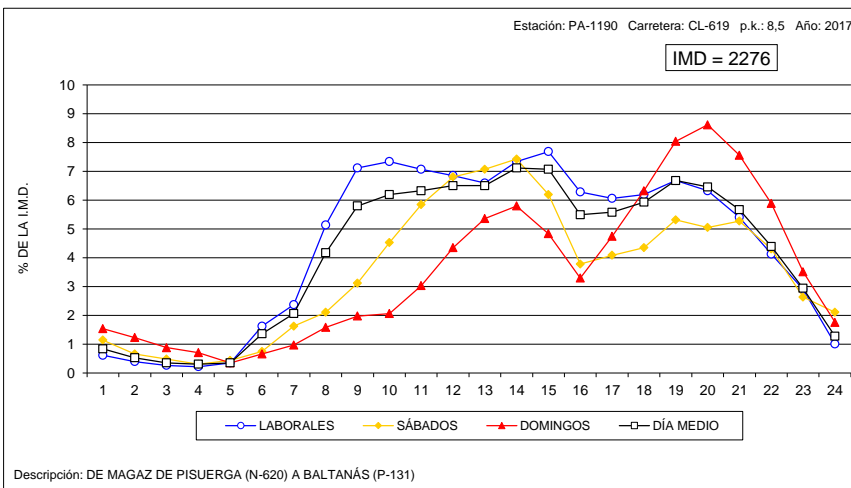
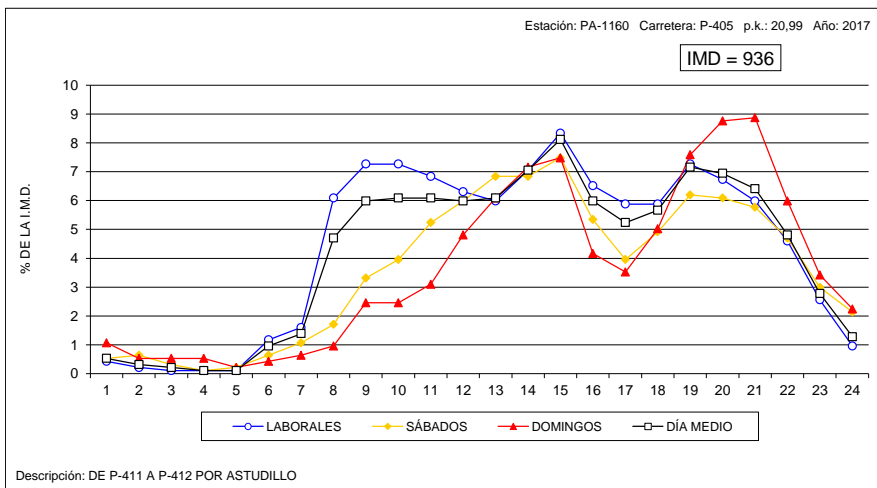



VARIACIÓN HORARIA DEL TRÁFICO

Estación: PA-1195

Carretera: CL-626

HORA	DÍA MEDIO		LABORALES		SABADOS		DOMINGOS	
	Vehículos	% IMD	Vehículos	% IMD	Vehículos	% IMD	Vehículos	% IMD
1	14	0,65	10	0,46	24	1,12	27	1,25
2	7	0,33	4	0,19	9	0,42	18	0,84
3	4	0,19	3	0,14	7	0,33	9	0,42
4	3	0,14	2	0,09	6	0,28	5	0,23
5	4	0,19	4	0,19	3	0,14	5	0,23
6	14	0,65	15	0,70	13	0,60	9	0,42
7	26	1,21	29	1,35	23	1,07	15	0,70
8	58	2,70	65	3,02	48	2,23	32	1,49
9	94	4,37	111	5,16	62	2,88	45	2,09
10	122	5,67	131	6,09	126	5,86	71	3,30
11	147	6,83	151	7,02	167	7,76	108	5,02
12	166	7,71	165	7,67	192	8,92	149	6,92
13	173	8,04	171	7,95	195	9,06	163	7,57
14	165	7,67	161	7,48	192	8,92	156	7,25
15	149	6,92	151	7,02	147	6,83	141	6,55
16	117	5,44	120	5,58	110	5,11	111	5,16
17	138	6,41	138	6,41	115	5,34	158	7,34
18	156	7,25	143	6,64	148	6,88	231	10,73
19	163	7,57	148	6,88	162	7,53	238	11,06
20	143	6,64	130	6,04	140	6,51	214	9,94
21	116	5,39	106	4,93	120	5,58	162	7,53
22	87	4,04	81	3,76	95	4,41	112	5,20
23	58	2,70	58	2,70	61	2,83	58	2,70
24	27	1,25	24	1,12	36	1,67	32	1,49
TOTAL	2.152	100,00	2.121	98,56	2.201	102,28	2.269	105,44
COEFICIENTE 'N'	1,065	-	1,060	-	1,078	-	1,077	-

VARIACIÓN HORARIA DEL TRÁFICO

Estación: PA-1230

Carretera: CL-626

HORA	DÍA MEDIO		LABORALES		SABADOS		DOMINGOS	
	Vehículos	% IMD	Vehículos	% IMD	Vehículos	% IMD	Vehículos	% IMD
1	9	0,67	6	0,44	14	1,04	17	1,26
2	4	0,30	2	0,15	7	0,52	10	0,74
3	2	0,15	1	0,07	4	0,30	7	0,52
4	2	0,15	1	0,07	2	0,15	6	0,44
5	10	0,74	11	0,81	8	0,59	6	0,44
6	8	0,59	9	0,67	5	0,37	6	0,44
7	22	1,63	24	1,78	19	1,41	15	1,11
8	44	3,25	50	3,70	35	2,59	25	1,85
9	62	4,59	74	5,47	40	2,96	28	2,07
10	75	5,55	85	6,29	58	4,29	39	2,88
11	86	6,36	94	6,95	81	5,99	54	3,99
12	98	7,25	102	7,54	106	7,84	70	5,18
13	109	8,06	109	8,06	111	8,21	104	7,69
14	99	7,32	101	7,47	98	7,25	92	6,80
15	101	7,47	101	7,47	94	6,95	108	7,99
16	76	5,62	85	6,29	57	4,22	49	3,62
17	87	6,43	91	6,73	72	5,33	82	6,07
18	100	7,40	99	7,32	79	5,84	121	8,95
19	92	6,80	87	6,43	93	6,88	116	8,58
20	84	6,21	79	5,84	86	6,36	110	8,14
21	77	5,70	72	5,33	82	6,07	99	7,32
22	50	3,70	45	3,33	55	4,07	66	4,88
23	38	2,81	37	2,74	37	2,74	46	3,40
24	17	1,26	15	1,11	25	1,85	20	1,48
TOTAL	1.352	100,00	1.380	102,07	1.268	93,79	1.296	95,86
COEFICIENTE 'N'	1,071	-	1,063	-	1,087	-	1,100	-

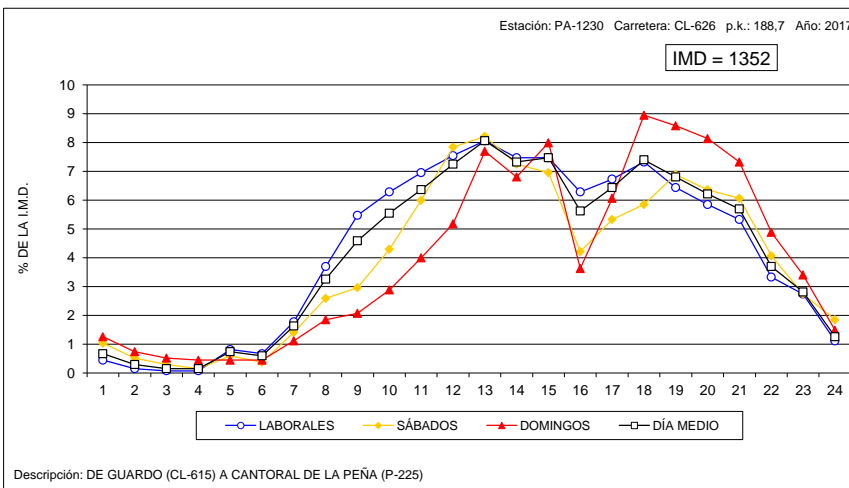
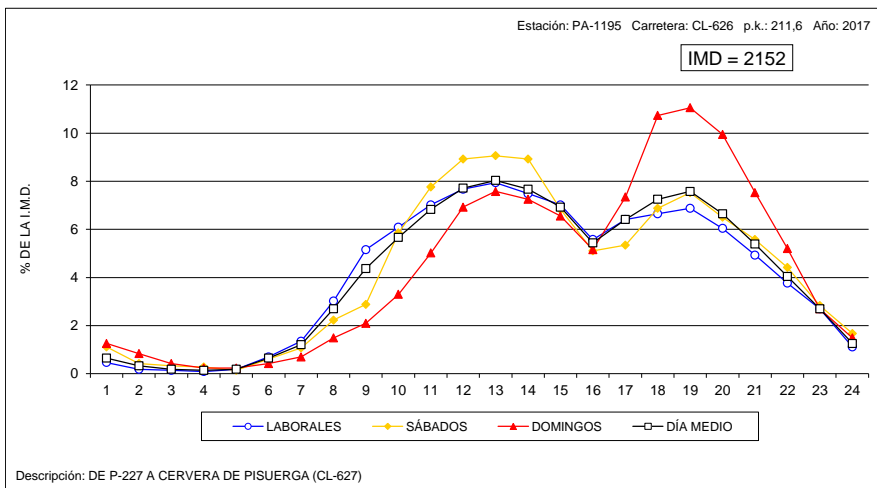



VARIACIÓN HORARIA DEL TRÁFICO

Estación: PA-1250

Carretera: P-227

HORA	DÍA MEDIO		LABORALES		SABADOS		DOMINGOS	
	Vehículos	% IMD	Vehículos	% IMD	Vehículos	% IMD	Vehículos	% IMD
1	4	0,54	3	0,40	5	0,67	7	0,94
2	2	0,27	1	0,13	4	0,54	7	0,94
3	1	0,13	1	0,13	2	0,27	3	0,40
4	2	0,27	2	0,27	3	0,40	4	0,54
5	1	0,13	1	0,13	1	0,13	2	0,27
6	2	0,27	2	0,27	0	0,00	2	0,27
7	7	0,94	8	1,07	5	0,67	5	0,67
8	17	2,28	21	2,82	11	1,47	5	0,67
9	35	4,69	41	5,50	24	3,22	18	2,41
10	48	6,43	55	7,37	36	4,83	27	3,62
11	57	7,64	58	7,77	65	8,71	42	5,63
12	60	8,04	58	7,77	71	9,52	61	8,18
13	61	8,18	58	7,77	77	10,32	61	8,18
14	59	7,91	57	7,64	59	7,91	66	8,85
15	47	6,30	47	6,30	47	6,30	44	5,90
16	38	5,09	41	5,50	29	3,89	35	4,69
17	46	6,17	44	5,90	40	5,36	59	7,91
18	54	7,24	47	6,30	46	6,17	96	12,87
19	58	7,77	48	6,43	52	6,97	110	14,75
20	53	7,10	46	6,17	46	6,17	98	13,14
21	41	5,50	35	4,69	35	4,69	79	10,59
22	27	3,62	24	3,22	30	4,02	43	5,76
23	17	2,28	15	2,01	20	2,68	22	2,95
24	9	1,21	8	1,07	15	2,01	11	1,47
TOTAL	746	100,00	721	96,65	723	96,92	907	121,58
COEFICIENTE 'N'	1,054	-	1,048	-	1,074	-	1,068	-

VARIACIÓN HORARIA DEL TRÁFICO

Estación: PA-1265

Carretera: CL-627

HORA	DÍA MEDIO		LABORALES		SABADOS		DOMINGOS	
	Vehículos	% IMD	Vehículos	% IMD	Vehículos	% IMD	Vehículos	% IMD
1	4	0,66	2	0,33	7	1,16	8	1,33
2	2	0,33	1	0,17	3	0,50	5	0,83
3	1	0,17	1	0,17	2	0,33	3	0,50
4	1	0,17	0	0,00	2	0,33	1	0,17
5	1	0,17	1	0,17	1	0,17	2	0,33
6	2	0,33	2	0,33	1	0,17	3	0,50
7	4	0,66	4	0,66	4	0,66	4	0,66
8	13	2,16	15	2,49	12	1,99	8	1,33
9	22	3,65	24	3,99	21	3,49	13	2,16
10	31	5,15	31	5,15	29	4,82	30	4,98
11	42	6,98	41	6,81	48	7,97	42	6,98
12	52	8,64	48	7,97	68	11,30	58	9,63
13	54	8,97	48	7,97	71	11,79	68	11,30
14	51	8,47	45	7,48	59	9,80	73	12,13
15	43	7,14	38	6,31	53	8,80	56	9,30
16	35	5,81	31	5,15	39	6,48	49	8,14
17	44	7,31	36	5,98	52	8,64	81	13,46
18	49	8,14	37	6,15	65	10,80	87	14,45
19	48	7,97	37	6,15	63	10,47	92	15,28
20	38	6,31	34	5,65	41	6,81	55	9,14
21	30	4,98	28	4,65	31	5,15	36	5,98
22	19	3,16	18	2,99	21	3,49	20	3,32
23	11	1,83	11	1,83	16	2,66	10	1,66
24	6	1,00	5	0,83	8	1,33	6	1,00
TOTAL	602	100,00	538	89,37	717	119,10	810	134,55
COEFICIENTE 'N'	1,047	-	1,045	-	1,059	-	1,049	-

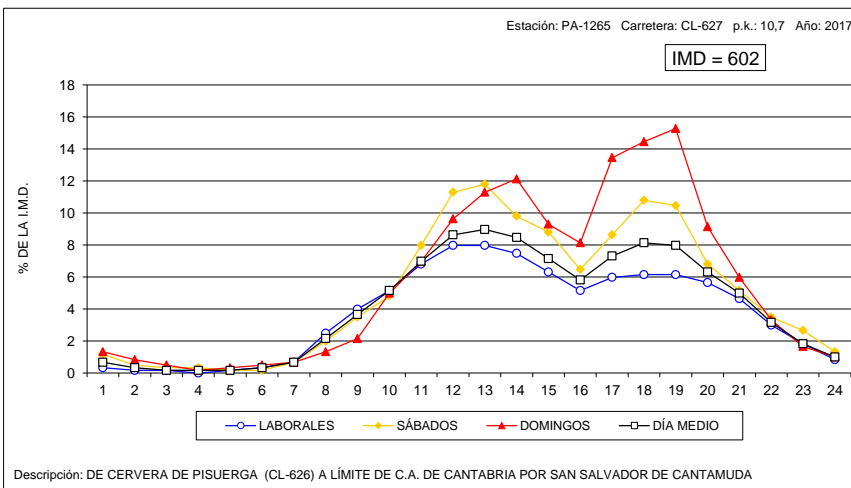
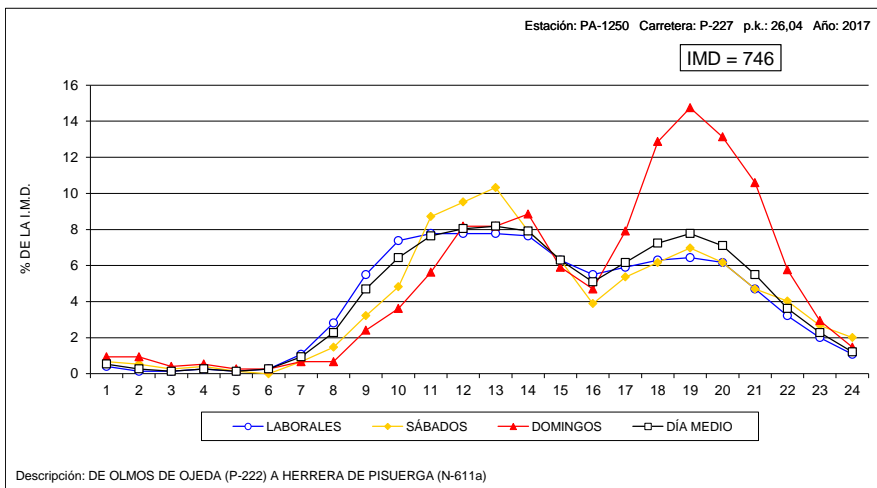



VARIACIÓN HORARIA DEL TRÁFICO

Estación: PA-1360

Carretera: CL-626

HORA	DÍA MEDIO		LABORALES		SABADOS		DOMINGOS	
	Vehículos	% IMD	Vehículos	% IMD	Vehículos	% IMD	Vehículos	% IMD
1	17	0,75	12	0,53	27	1,19	31	1,37
2	9	0,40	6	0,26	16	0,71	17	0,75
3	5	0,22	3	0,13	8	0,35	10	0,44
4	4	0,18	3	0,13	4	0,18	8	0,35
5	5	0,22	5	0,22	4	0,18	6	0,26
6	34	1,50	39	1,72	25	1,10	18	0,79
7	43	1,90	49	2,16	40	1,76	20	0,88
8	66	2,91	76	3,35	49	2,16	31	1,37
9	98	4,32	115	5,07	68	3,00	42	1,85
10	116	5,12	128	5,65	105	4,63	72	3,18
11	140	6,18	144	6,35	148	6,53	110	4,85
12	154	6,79	151	6,66	176	7,76	151	6,66
13	165	7,28	158	6,97	184	8,12	177	7,81
14	169	7,45	168	7,41	184	8,12	163	7,19
15	158	6,97	163	7,19	152	6,70	138	6,09
16	115	5,07	122	5,38	98	4,32	95	4,19
17	141	6,22	141	6,22	121	5,34	164	7,23
18	171	7,54	162	7,15	154	6,79	234	10,32
19	172	7,59	164	7,23	159	7,01	225	9,93
20	156	6,88	146	6,44	140	6,18	223	9,84
21	131	5,78	123	5,43	131	5,78	171	7,54
22	101	4,46	100	4,41	103	4,54	106	4,68
23	68	3,00	70	3,09	65	2,87	63	2,78
24	29	1,28	27	1,19	40	1,76	30	1,32
TOTAL	2.267	100,00	2.275	100,35	2.201	97,09	2.305	101,68
COEFICIENTE 'N'	1,082	-	1,078	-	1,094	-	1,086	-

VARIACIÓN HORARIA DEL TRÁFICO

Estación: PA-1505

Carretera: P-900

HORA	DÍA MEDIO		LABORALES		SABADOS		DOMINGOS	
	Vehículos	% IMD	Vehículos	% IMD	Vehículos	% IMD	Vehículos	% IMD
1	34	0,82	25	0,60	51	1,23	61	1,47
2	21	0,51	13	0,31	37	0,89	49	1,18
3	12	0,29	6	0,14	24	0,58	29	0,70
4	8	0,19	3	0,07	13	0,31	23	0,55
5	8	0,19	6	0,14	11	0,26	18	0,43
6	33	0,79	39	0,94	21	0,51	19	0,46
7	50	1,20	58	1,40	37	0,89	27	0,65
8	161	3,88	203	4,89	60	1,44	51	1,23
9	272	6,55	351	8,45	95	2,29	56	1,35
10	246	5,92	295	7,10	147	3,54	99	2,38
11	227	5,46	249	5,99	195	4,69	149	3,59
12	241	5,80	253	6,09	235	5,66	186	4,48
13	249	5,99	253	6,09	257	6,19	223	5,37
14	299	7,20	316	7,61	256	6,16	256	6,16
15	373	8,98	416	10,01	291	7,01	242	5,83
16	259	6,23	313	7,53	141	3,39	104	2,50
17	212	5,10	253	6,09	124	2,99	93	2,24
18	242	5,83	273	6,57	171	4,12	161	3,88
19	282	6,79	311	7,49	214	5,15	201	4,84
20	259	6,23	275	6,62	210	5,06	223	5,37
21	249	5,99	268	6,45	188	4,53	216	5,20
22	219	5,27	226	5,44	191	4,60	210	5,06
23	139	3,35	140	3,37	152	3,66	125	3,01
24	61	1,47	61	1,47	76	1,83	50	1,20
TOTAL	4.154	100,00	4.806	110,88	3.197	76,96	2.871	69,11
COEFICIENTE 'N'	1,082	-	1,068	-	1,137	-	1,150	-

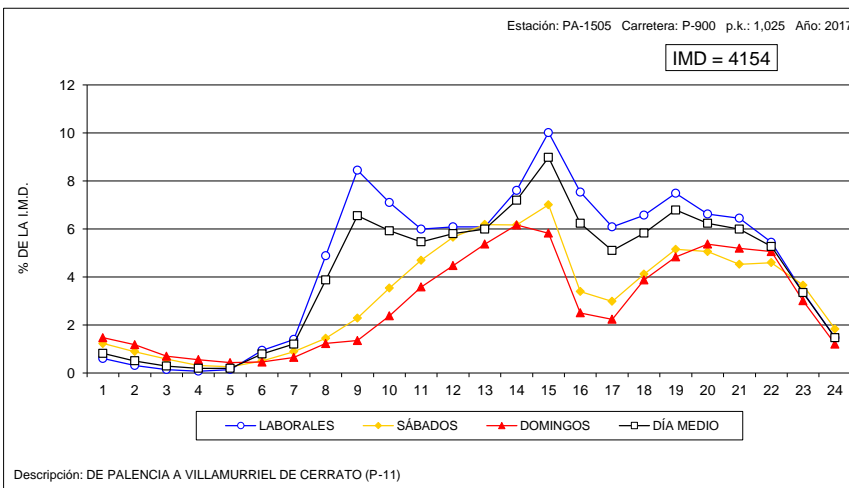
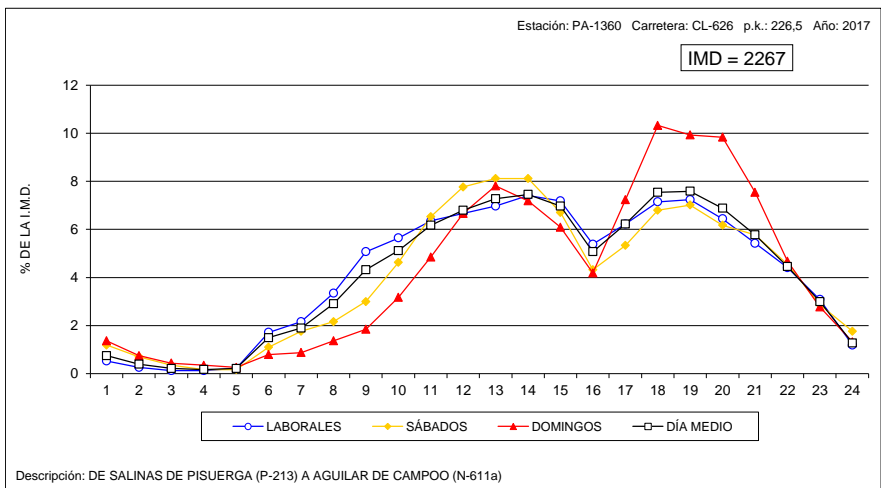



VARIACIÓN HORARIA DEL TRÁFICO

Estación: PA-1750

Carretera: A-231

HORA	DÍA MEDIO		LABORALES		SABADOS		DOMINGOS	
	Vehículos	% IMD	Vehículos	% IMD	Vehículos	% IMD	Vehículos	% IMD
1	90	1,26	86	1,21	122	1,71	77	1,08
2	67	0,94	66	0,93	83	1,16	55	0,77
3	62	0,87	61	0,86	79	1,11	48	0,67
4	59	0,83	60	0,84	75	1,05	37	0,52
5	52	0,73	52	0,73	69	0,97	35	0,49
6	70	0,98	74	1,04	81	1,14	34	0,48
7	116	1,63	127	1,78	128	1,79	48	0,67
8	194	2,72	221	3,10	179	2,51	73	1,02
9	280	3,93	315	4,42	250	3,51	133	1,87
10	352	4,94	374	5,24	377	5,29	215	3,02
11	433	6,07	444	6,23	502	7,04	313	4,39
12	489	6,86	487	6,83	558	7,82	430	6,03
13	506	7,10	497	6,97	558	7,82	498	6,98
14	461	6,46	451	6,32	475	6,66	494	6,93
15	399	5,60	402	5,64	355	4,98	424	5,95
16	428	6,00	443	6,21	333	4,67	446	6,25
17	515	7,22	524	7,35	376	5,27	612	8,58
18	553	7,75	546	7,66	342	4,80	802	11,25
19	555	7,78	529	7,42	325	4,56	915	12,83
20	501	7,03	469	6,58	291	4,08	872	12,23
21	387	5,43	363	5,09	233	3,27	662	9,28
22	266	3,73	250	3,51	172	2,41	445	6,24
23	176	2,47	167	2,34	133	1,87	265	3,72
24	121	1,70	115	1,61	101	1,42	170	2,38
TOTAL	7.131	100,00	7.123	99,89	6.197	86,90	8.103	113,63
COEFICIENTE "N"	1,108	-	1,106	-	1,136	-	1,098	-

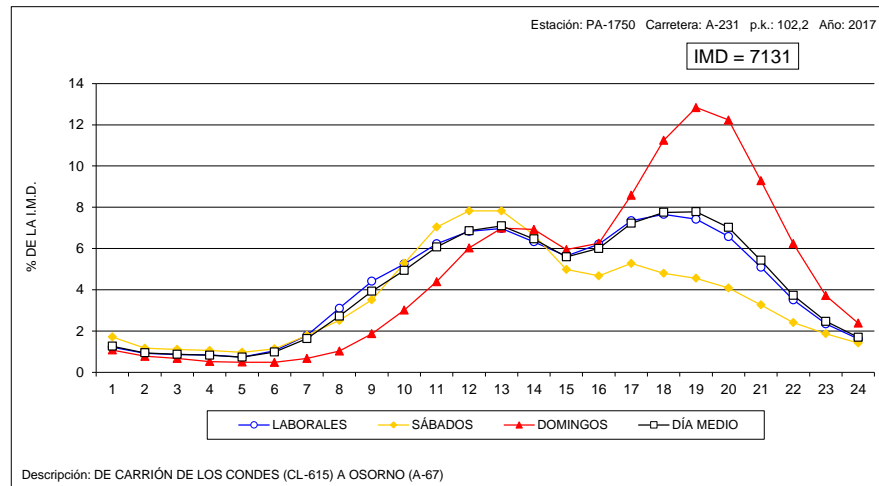



VARIACIÓN HORARIA DEL TRÁFICO

Estación: SA-0015

Carretera: CL-510

HORA	DÍA MEDIO		LABORALES		SABADOS		DOMINGOS	
	Vehículos	% IMD	Vehículos	% IMD	Vehículos	% IMD	Vehículos	% IMD
1	58	0,98	42	0,71	74	1,25	117	1,98
2	31	0,52	18	0,30	47	0,79	79	1,33
3	18	0,30	11	0,19	26	0,44	48	0,81
4	16	0,27	12	0,20	18	0,30	34	0,57
5	18	0,30	16	0,27	17	0,29	30	0,51
6	44	0,74	48	0,81	32	0,54	36	0,61
7	94	1,59	115	1,94	48	0,81	39	0,66
8	263	4,44	328	5,54	128	2,16	79	1,33
9	360	6,08	446	7,53	184	3,11	114	1,93
10	367	6,20	434	7,33	263	4,44	144	2,43
11	341	5,76	369	6,23	347	5,86	198	3,34
12	359	6,06	369	6,23	395	6,67	275	4,65
13	366	6,18	366	6,18	413	6,98	316	5,34
14	390	6,59	398	6,72	396	6,69	343	5,79
15	421	7,11	461	7,79	359	6,06	289	4,88
16	341	5,76	384	6,49	263	4,44	205	3,46
17	333	5,63	360	6,08	300	5,07	235	3,97
18	364	6,15	379	6,40	351	5,93	305	5,15
19	393	6,64	404	6,82	377	6,37	354	5,98
20	415	7,01	430	7,26	379	6,40	380	6,42
21	364	6,15	367	6,20	365	6,17	348	5,88
22	283	4,78	274	4,63	318	5,37	293	4,95
23	183	3,09	169	2,85	233	3,94	205	3,46
24	96	1,62	80	1,35	155	2,62	119	2,01
TOTAL	5.920	100,00	6.280	106,08	5.488	92,70	4.585	77,45
COEFICIENTE 'N'	1,085	-	1,067	-	1,123	-	1,171	-

VARIACIÓN HORARIA DEL TRÁFICO

Estación: SA-1035

Carretera: SA-205

HORA	DÍA MEDIO		LABORALES		SABADOS		DOMINGOS	
	Vehículos	% IMD	Vehículos	% IMD	Vehículos	% IMD	Vehículos	% IMD
1	14	0,51	10	0,36	20	0,72	30	1,08
2	8	0,29	5	0,18	10	0,36	19	0,69
3	4	0,14	2	0,07	3	0,11	13	0,47
4	2	0,07	1	0,04	4	0,14	7	0,25
5	4	0,14	4	0,14	2	0,07	7	0,25
6	10	0,36	11	0,40	7	0,25	8	0,29
7	27	0,98	31	1,12	17	0,61	17	0,61
8	104	3,76	125	4,52	51	1,84	52	1,88
9	173	6,25	200	7,23	114	4,12	98	3,54
10	180	6,51	194	7,01	169	6,11	122	4,41
11	181	6,54	169	6,11	227	8,21	196	7,09
12	188	6,80	152	5,50	287	10,38	266	9,62
13	183	6,62	143	5,17	278	10,05	288	10,41
14	189	6,83	156	5,64	255	9,22	283	10,23
15	174	6,29	166	6,00	206	7,45	183	6,62
16	156	5,64	162	5,86	143	5,17	136	4,92
17	167	6,04	152	5,50	190	6,87	217	7,85
18	184	6,65	157	5,65	209	7,56	296	10,70
19	216	7,81	178	6,44	231	8,35	390	14,10
20	218	7,88	178	6,44	229	8,28	406	14,68
21	173	6,25	141	5,10	180	6,51	324	11,71
22	115	4,16	93	3,36	119	4,30	224	8,10
23	65	2,35	48	1,74	79	2,86	136	4,92
24	32	1,16	25	0,90	45	1,63	58	2,10
TOTAL	2.766	100,00	2.503	90,49	3.075	111,17	3.776	136,51
COEFICIENTE 'N'	1,053	-	1,044	-	1,059	-	1,079	-

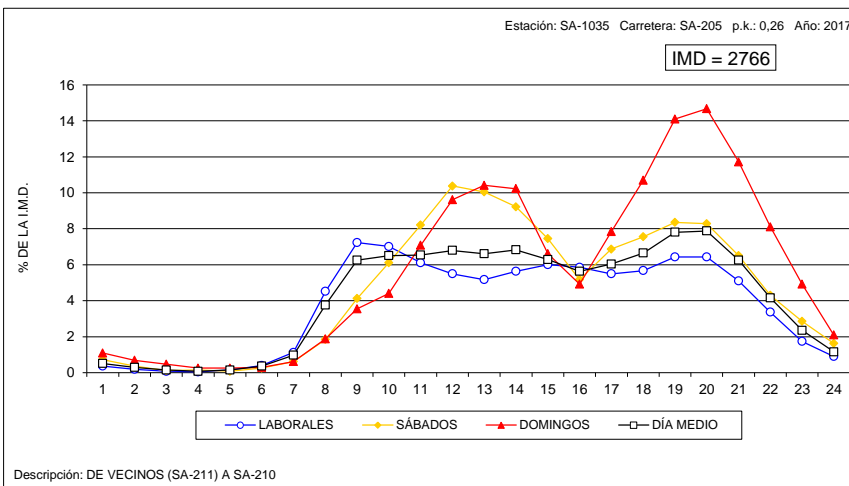
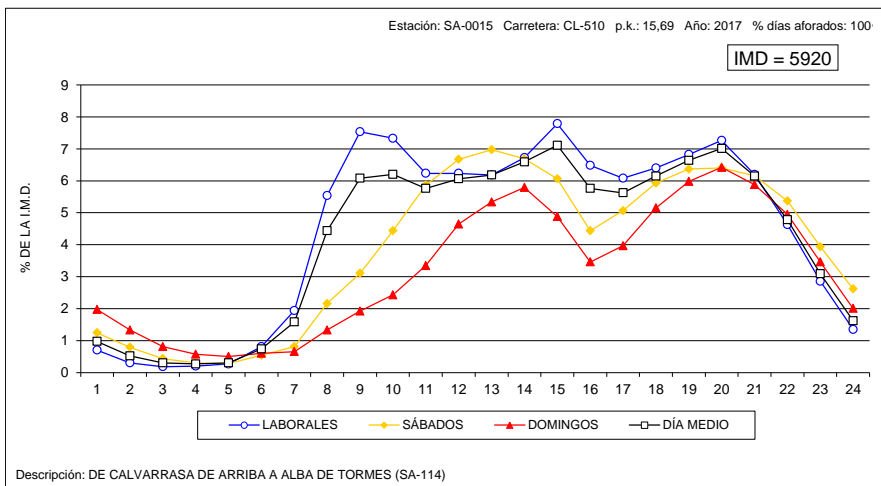



VARIACIÓN HORARIA DEL TRÁFICO

Estación: SA-1095

Carretera: CL-517

HORA	DÍA MEDIO		LABORALES		SABADOS		DOMINGOS	
	Vehículos	% IMD	Vehículos	% IMD	Vehículos	% IMD	Vehículos	% IMD
1	15	0,66	12	0,53	21	0,93	25	1,10
2	8	0,35	5	0,22	14	0,62	17	0,75
3	4	0,18	3	0,13	6	0,26	8	0,35
4	4	0,18	3	0,13	2	0,09	9	0,40
5	4	0,18	3	0,13	6	0,26	8	0,35
6	10	0,44	11	0,48	7	0,31	7	0,31
7	24	1,06	29	1,28	15	0,66	14	0,62
8	75	3,31	94	4,14	33	1,45	20	0,88
9	147	6,48	180	7,93	87	3,83	42	1,85
10	156	6,88	182	8,02	114	5,02	68	3,00
11	162	7,14	175	7,71	157	6,92	101	4,45
12	164	7,23	163	7,18	185	8,15	144	6,35
13	162	7,14	160	7,05	189	8,33	147	6,48
14	159	7,01	162	7,14	165	7,27	133	5,86
15	157	6,92	173	7,62	134	5,91	100	4,41
16	143	6,30	156	6,88	114	5,02	109	4,80
17	139	6,13	142	6,26	119	5,24	143	6,30
18	140	6,17	135	5,95	117	5,16	186	8,20
19	151	6,65	148	6,52	130	5,73	184	8,11
20	154	6,79	150	6,61	132	5,82	196	8,64
21	128	5,64	120	5,29	111	4,89	180	7,93
22	87	3,83	81	3,57	88	3,88	116	5,11
23	52	2,29	48	2,12	58	2,56	65	2,86
24	28	1,23	25	1,10	41	1,81	34	1,50
TOTAL	2.269	100,00	2.360	104,01	2.045	90,13	2.056	90,61
COEFICIENTE 'N'	1,056	-	1,049	-	1,082	-	1,092	-

VARIACIÓN HORARIA DEL TRÁFICO

Estación: SA-1100

Carretera: CL-517

HORA	DÍA MEDIO		LABORALES		SABADOS		DOMINGOS	
	Vehículos	% IMD	Vehículos	% IMD	Vehículos	% IMD	Vehículos	% IMD
1	7	0,69	5	0,49	12	1,18	16	1,57
2	3	0,29	1	0,10	7	0,69	11	1,08
3	2	0,20	1	0,10	2	0,20	7	0,69
4	2	0,20	1	0,10	2	0,20	7	0,69
5	3	0,29	2	0,20	2	0,20	5	0,49
6	4	0,39	3	0,29	3	0,29	8	0,79
7	14	1,38	17	1,67	6	0,59	9	0,88
8	37	3,63	44	4,32	20	1,96	18	1,77
9	59	5,80	70	6,88	36	3,54	24	2,36
10	74	7,27	85	8,35	48	4,72	42	4,13
11	82	8,06	90	8,84	65	6,39	58	5,70
12	85	8,35	90	8,84	85	8,35	60	5,89
13	82	8,06	84	8,25	85	8,35	71	6,97
14	74	7,27	77	7,56	67	6,58	61	5,99
15	77	7,56	87	8,55	53	5,21	51	5,01
16	59	5,80	64	6,29	45	4,42	45	4,42
17	56	5,50	56	5,50	44	4,32	66	6,48
18	59	5,80	58	5,70	52	5,11	75	7,37
19	61	5,99	57	5,60	58	5,70	86	8,45
20	59	5,80	57	5,60	52	5,11	80	7,86
21	51	5,01	49	4,81	48	4,72	62	6,09
22	37	3,63	34	3,34	38	3,73	53	5,21
23	20	1,96	18	1,77	21	2,06	28	2,75
24	11	1,08	10	0,98	17	1,67	13	1,28
TOTAL	1.018	100,00	1.060	104,13	868	85,27	956	93,91
COEFICIENTE 'N'	1,054	-	1,040	-	1,082	-	1,110	-

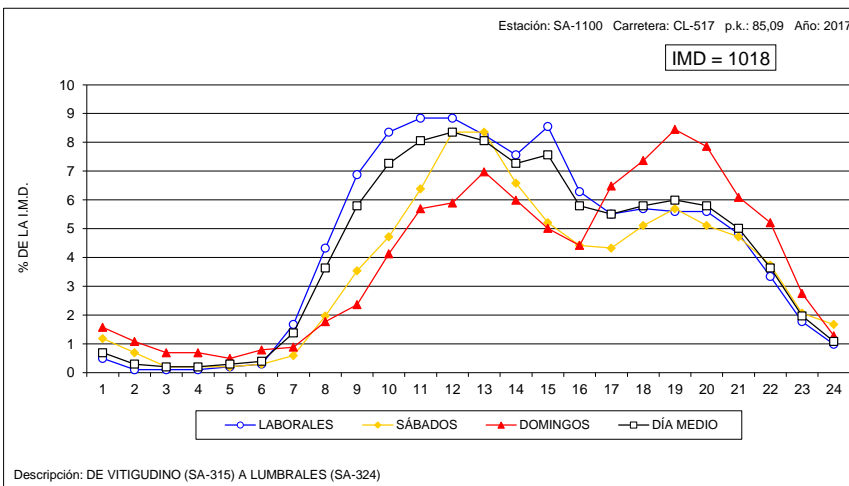
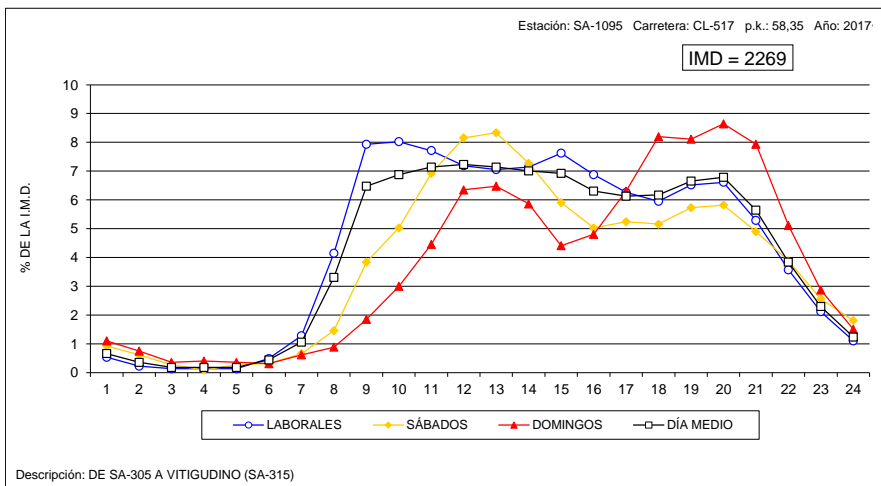



VARIACIÓN HORARIA DEL TRÁFICO

Estación: SA-1120

Carretera: SA-605

HORA	DÍA MEDIO		LABORALES		SABADOS		DOMINGOS	
	Vehículos	% IMD	Vehículos	% IMD	Vehículos	% IMD	Vehículos	% IMD
1	14	0,78	10	0,56	22	1,23	31	1,73
2	7	0,39	4	0,22	16	0,89	17	0,95
3	5	0,28	2	0,11	8	0,45	15	0,84
4	5	0,28	4	0,22	6	0,34	12	0,67
5	8	0,45	9	0,50	6	0,34	8	0,45
6	13	0,73	15	0,84	8	0,45	9	0,50
7	33	1,84	38	2,12	24	1,34	16	0,89
8	86	4,80	107	5,97	51	2,85	21	1,17
9	120	6,70	146	8,15	77	4,30	31	1,73
10	113	6,31	126	7,04	115	6,42	52	2,90
11	109	6,09	114	6,37	132	7,37	61	3,41
12	113	6,31	116	6,48	130	7,26	83	4,63
13	111	6,20	110	6,14	130	7,26	95	5,30
14	109	6,09	111	6,20	120	6,70	89	4,97
15	121	6,76	133	7,43	101	5,64	80	4,47
16	108	6,03	121	6,76	91	5,08	59	3,29
17	100	5,58	105	5,86	101	5,64	74	4,13
18	110	6,14	114	6,37	110	6,14	92	5,14
19	124	6,92	126	7,04	126	7,04	110	6,14
20	120	6,70	122	6,81	115	6,42	109	6,09
21	107	5,97	107	5,97	109	6,09	107	5,97
22	77	4,30	72	4,02	76	4,24	102	5,70
23	49	2,74	44	2,46	55	3,07	72	4,02
24	27	1,51	21	1,17	41	2,29	39	2,18
TOTAL	1.791	100,00	1.877	104,80	1.770	98,83	1.384	77,28
COEFICIENTE 'N'	1,078	-	1,062	-	1,101	-	1,172	-

VARIACIÓN HORARIA DEL TRÁFICO

Estación: SA-1150

Carretera: CL-526

HORA	DÍA MEDIO		LABORALES		SABADOS		DOMINGOS	
	Vehículos	% IMD	Vehículos	% IMD	Vehículos	% IMD	Vehículos	% IMD
1	15	0,77	12	0,62	20	1,03	22	1,13
2	10	0,51	8	0,41	15	0,77	14	0,72
3	6	0,31	4	0,21	8	0,41	9	0,46
4	4	0,21	4	0,21	5	0,26	7	0,36
5	5	0,26	5	0,26	4	0,21	7	0,36
6	8	0,41	7	0,36	8	0,41	10	0,51
7	27	1,39	31	1,60	18	0,93	19	0,98
8	69	3,55	81	4,17	39	2,01	37	1,91
9	114	5,87	132	6,80	83	4,27	57	2,94
10	143	7,36	162	8,34	131	6,75	64	3,30
11	150	7,72	158	8,14	173	8,91	87	4,48
12	151	7,78	153	7,88	182	9,37	109	5,61
13	146	7,52	150	7,72	165	8,50	109	5,61
14	137	7,05	141	7,26	150	7,72	108	5,56
15	116	5,97	123	6,33	117	6,02	80	4,12
16	101	5,20	107	5,51	95	4,89	76	3,91
17	119	6,13	122	6,28	104	5,36	120	6,18
18	125	6,44	127	6,54	111	5,72	133	6,85
19	135	6,95	138	7,11	103	5,30	153	7,88
20	123	6,33	123	6,33	94	4,84	152	7,83
21	98	5,05	95	4,89	91	4,69	119	6,13
22	72	3,71	66	3,40	73	3,76	102	5,25
23	44	2,27	38	1,96	47	2,42	71	3,66
24	24	1,24	20	1,03	36	1,85	33	1,70
TOTAL	1.942	100,00	2.007	103,35	1.872	96,40	1.698	87,44
COEFICIENTE 'N'	1,064	-	1,051	-	1,083	-	1,113	-

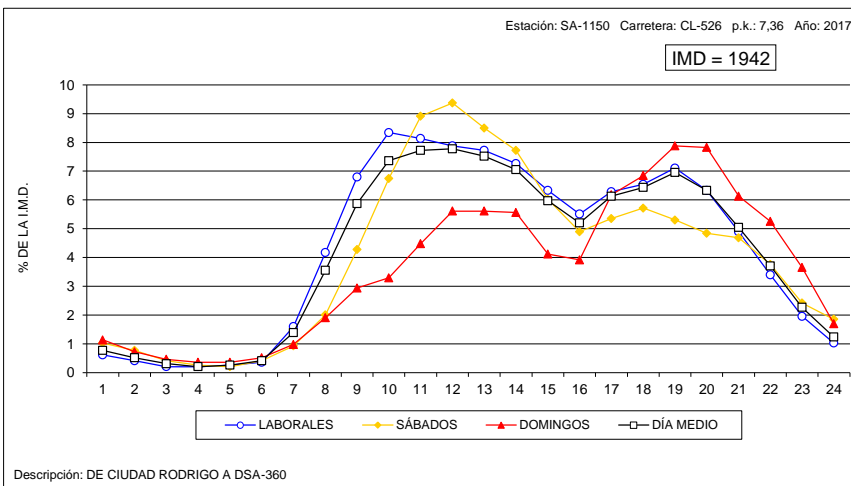
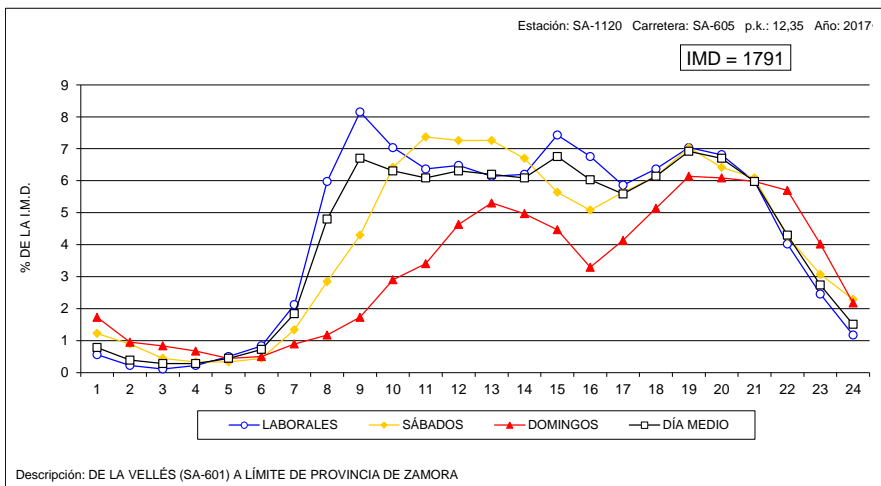



VARIACIÓN HORARIA DEL TRÁFICO

Estación: SA-1180

Carretera: CL-610

HORA	DÍA MEDIO		LABORALES		SABADOS		DOMINGOS	
	Vehículos	% IMD	Vehículos	% IMD	Vehículos	% IMD	Vehículos	% IMD
1	15	0,93	10	0,62	24	1,49	29	1,80
2	10	0,62	6	0,37	15	0,93	23	1,43
3	6	0,37	4	0,25	10	0,62	12	0,75
4	4	0,25	2	0,12	7	0,43	10	0,62
5	6	0,37	5	0,31	9	0,56	9	0,56
6	14	0,87	14	0,87	11	0,68	14	0,87
7	29	1,80	35	2,17	16	0,99	16	0,99
8	53	3,29	64	3,98	29	1,80	20	1,24
9	85	5,28	102	6,34	53	3,29	29	1,80
10	98	6,09	113	7,02	74	4,60	50	3,11
11	113	7,02	126	7,83	103	6,40	60	3,73
12	118	7,33	123	7,64	126	7,83	86	5,34
13	118	7,33	123	7,64	129	8,01	81	5,03
14	118	7,33	122	7,58	123	7,64	89	5,53
15	107	6,65	112	6,96	107	6,65	83	5,16
16	84	5,22	94	5,84	66	4,10	55	3,42
17	97	6,02	106	6,58	75	4,66	73	4,53
18	101	6,27	108	6,71	81	5,03	84	5,22
19	103	6,40	107	6,65	80	4,97	105	6,52
20	108	6,71	113	7,02	85	5,28	106	6,58
21	94	5,84	91	5,65	100	6,21	106	6,58
22	63	3,91	57	3,54	73	4,53	85	5,28
23	40	2,48	35	2,17	48	2,98	58	3,60
24	24	1,49	20	1,24	42	2,61	29	1,80
TOTAL	1.610	100,00	1.692	105,09	1.486	92,30	1.312	81,49
COEFICIENTE 'N'	1,081	-	1,060	-	1,126	-	1,163	-

VARIACIÓN HORARIA DEL TRÁFICO

Estación: SA-1215

Carretera: SA-114

HORA	DÍA MEDIO		LABORALES		SABADOS		DOMINGOS	
	Vehículos	% IMD	Vehículos	% IMD	Vehículos	% IMD	Vehículos	% IMD
1	10	0,94	8	0,76	12	1,13	17	1,61
2	6	0,57	4	0,38	9	0,85	12	1,13
3	5	0,47	4	0,38	6	0,57	6	0,57
4	4	0,38	3	0,28	5	0,47	6	0,57
5	6	0,57	6	0,57	4	0,38	8	0,76
6	10	0,94	11	1,04	7	0,66	8	0,76
7	25	2,36	29	2,74	15	1,42	13	1,23
8	40	3,78	49	4,63	24	2,27	14	1,32
9	59	5,57	70	6,61	43	4,06	21	1,98
10	61	5,76	70	6,61	48	4,53	33	3,12
11	69	6,52	75	7,08	68	6,42	43	4,06
12	80	7,55	83	7,84	76	7,18	69	6,52
13	81	7,65	84	7,93	85	8,03	59	5,57
14	74	6,99	76	7,18	76	7,18	65	6,14
15	61	5,76	67	6,33	47	4,44	50	4,72
16	59	5,57	66	6,23	41	3,87	42	3,97
17	62	5,85	69	6,52	37	3,49	52	4,91
18	68	6,42	70	6,61	51	4,82	72	6,80
19	71	6,70	72	6,80	64	6,04	74	6,99
20	70	6,61	70	6,61	61	5,76	75	7,08
21	58	5,48	58	5,48	50	4,72	67	6,33
22	43	4,06	39	3,68	40	3,78	61	5,76
23	23	2,17	21	1,98	25	2,36	36	3,40
24	16	1,51	14	1,32	19	1,79	20	1,89
TOTAL	1.059	100,00	1.118	105,57	913	86,21	923	87,16
COEFICIENTE 'N'	1,080	-	1,068	-	1,105	-	1,140	-

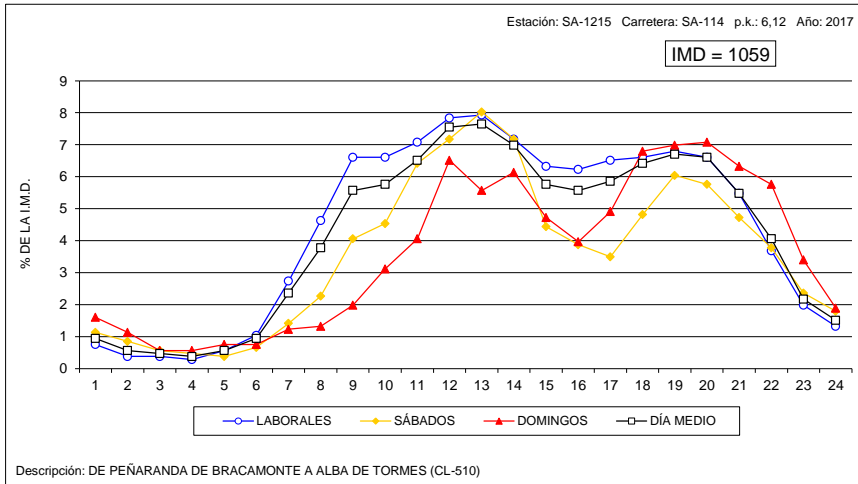
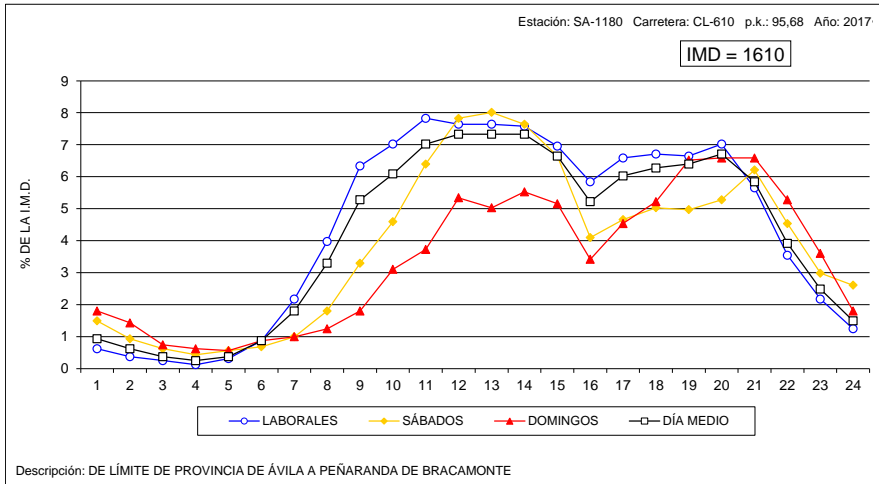



VARIACIÓN HORARIA DEL TRÁFICO

Estación: SA-1240

Carretera: SA-201

HORA	DÍA MEDIO		LABORALES		SABADOS		DOMINGOS	
	Vehículos	% IMD	Vehículos	% IMD	Vehículos	% IMD	Vehículos	% IMD
1	6	0,61	4	0,41	8	0,81	12	1,22
2	3	0,31	1	0,10	5	0,51	6	0,61
3	2	0,20	1	0,10	2	0,20	4	0,41
4	1	0,10	1	0,10	2	0,20	3	0,31
5	1	0,10	1	0,10	1	0,10	1	0,10
6	3	0,31	3	0,31	3	0,31	3	0,31
7	10	1,02	12	1,22	6	0,61	7	0,71
8	30	3,05	38	3,87	14	1,43	6	0,61
9	50	5,09	58	5,91	36	3,67	28	2,85
10	61	6,21	65	6,62	60	6,11	41	4,18
11	70	7,13	65	6,62	93	9,47	71	7,23
12	81	8,25	64	6,52	131	13,34	118	12,02
13	82	8,35	64	6,52	138	14,05	117	11,91
14	70	7,13	60	6,11	92	9,37	96	9,78
15	60	6,11	58	5,91	66	6,72	64	6,52
16	54	5,50	53	5,40	52	5,30	60	6,11
17	66	6,72	55	5,60	85	8,66	101	10,29
18	75	7,64	59	6,01	96	9,78	135	13,75
19	78	7,94	60	6,11	100	10,18	145	14,77
20	69	7,03	53	5,40	83	8,45	137	13,95
21	52	5,30	40	4,07	61	6,21	99	10,08
22	33	3,36	27	2,75	35	3,56	65	6,62
23	18	1,83	14	1,43	24	2,44	32	3,26
24	9	0,92	8	0,81	15	1,53	12	1,22
TOTAL	982	100,00	864	87,98	1.208	123,01	1.363	138,80
COEFICIENTE "N"	1,044	-	1,040	-	1,052	-	1,057	-

VARIACIÓN HORARIA DEL TRÁFICO

Estación: SA-1265

Carretera: SA-300

HORA	DÍA MEDIO		LABORALES		SABADOS		DOMINGOS	
	Vehículos	% IMD	Vehículos	% IMD	Vehículos	% IMD	Vehículos	% IMD
1	15	0,84	11	0,61	16	0,89	33	1,84
2	7	0,39	4	0,22	11	0,61	22	1,23
3	4	0,22	3	0,17	7	0,39	10	0,56
4	3	0,17	1	0,06	9	0,50	9	0,50
5	2	0,11	1	0,06	2	0,11	8	0,45
6	11	0,61	12	0,67	9	0,50	10	0,56
7	28	1,57	33	1,84	14	0,78	16	0,89
8	97	5,42	121	6,76	37	2,07	37	2,07
9	126	7,04	155	8,66	58	3,24	47	2,63
10	111	6,20	127	7,10	88	4,92	52	2,91
11	111	6,20	115	6,43	112	6,26	93	5,20
12	108	6,04	103	5,76	122	6,82	117	6,54
13	104	5,81	97	5,42	122	6,82	120	6,71
14	117	6,54	113	6,32	127	7,10	131	7,32
15	115	6,43	122	6,82	105	5,87	91	5,09
16	101	5,65	110	6,15	80	4,47	75	4,19
17	111	6,20	113	6,32	106	5,93	106	5,93
18	125	6,99	129	7,21	108	6,04	124	6,93
19	126	7,04	120	6,71	124	6,93	158	8,83
20	117	6,54	108	6,04	115	6,43	164	9,17
21	104	5,81	92	5,14	108	6,04	158	8,83
22	71	3,97	62	3,47	72	4,02	114	6,37
23	48	2,68	43	2,40	53	2,96	72	4,02
24	26	1,45	21	1,17	40	2,24	38	2,12
TOTAL	1.789	100,00	1.816	101,51	1.645	91,95	1.805	100,89
COEFICIENTE "N"	1,070	-	1,056	-	1,098	-	1,126	-

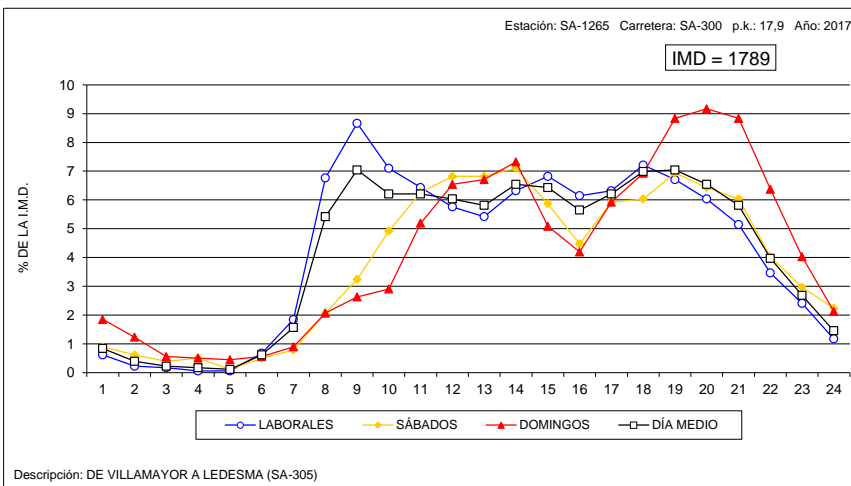
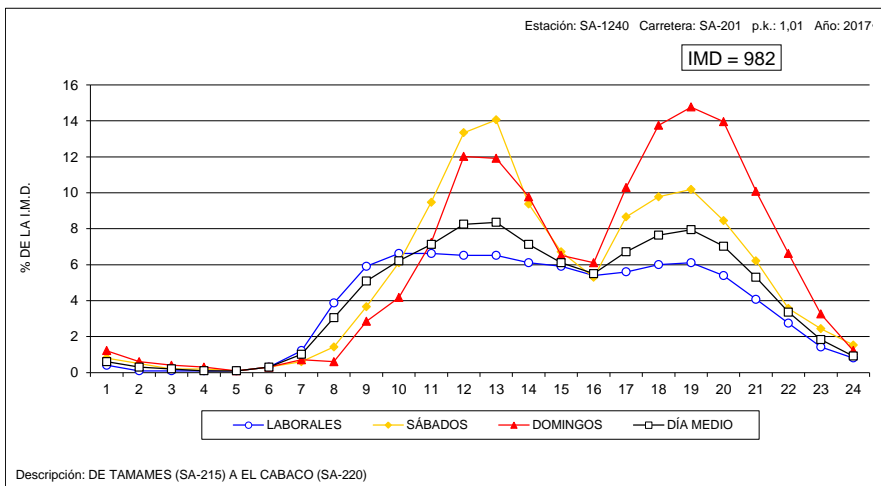



VARIACIÓN HORARIA DEL TRÁFICO

Estación: SG-0005

Carretera: CL-601

HORA	DÍA MEDIO		LABORALES		SÁBADOS		DOMINGOS	
	Vehículos	% IMD	Vehículos	% IMD	Vehículos	% IMD	Vehículos	% IMD
1	41	0,79	30	0,58	59	1,14	81	1,57
2	22	0,43	14	0,27	33	0,64	53	1,03
3	12	0,23	7	0,14	22	0,43	31	0,60
4	8	0,15	5	0,10	13	0,25	20	0,39
5	8	0,15	6	0,12	9	0,17	16	0,31
6	31	0,60	34	0,66	21	0,41	25	0,48
7	96	1,86	120	2,32	41	0,79	31	0,60
8	164	3,17	200	3,87	89	1,72	59	1,14
9	211	4,08	245	4,74	146	2,82	108	2,09
10	237	4,59	252	4,88	218	4,22	186	3,60
11	279	5,40	266	5,15	334	6,46	287	5,55
12	342	6,62	304	5,88	453	8,76	418	8,09
13	380	7,35	324	6,27	522	10,10	514	9,94
14	400	7,74	343	6,64	547	10,58	532	10,29
15	383	7,41	359	6,95	440	8,51	445	8,61
16	309	5,98	310	6,00	306	5,92	307	5,94
17	334	6,46	320	6,19	352	6,81	388	7,51
18	381	7,37	351	6,79	435	8,42	478	9,25
19	411	7,95	378	7,31	461	8,92	523	10,12
20	381	7,37	351	6,79	437	8,45	471	9,11
21	319	6,17	298	5,77	363	7,02	380	7,35
22	225	4,35	210	4,06	262	5,07	259	5,01
23	129	2,50	120	2,32	155	3,00	148	2,86
24	66	1,28	56	1,08	106	2,05	75	1,45
TOTAL	5.169	100,00	4.903	94,85	5.824	112,67	5.835	112,88
COEFICIENTE "N"	1,065	-	1,059	-	1,077	-	1,083	-

VARIACIÓN HORARIA DEL TRÁFICO

Estación: SG-0145

Carretera: CL-605

HORA	DÍA MEDIO		LABORALES		SÁBADOS		DOMINGOS	
	Vehículos	% IMD	Vehículos	% IMD	Vehículos	% IMD	Vehículos	% IMD
1	36	1,02	28	0,79	48	1,36	64	1,81
2	21	0,59	15	0,42	29	0,82	46	1,30
3	13	0,37	9	0,25	16	0,45	30	0,85
4	10	0,28	8	0,23	11	0,31	19	0,54
5	14	0,40	14	0,40	11	0,31	16	0,45
6	27	0,76	32	0,90	17	0,48	16	0,45
7	60	1,70	73	2,06	35	0,99	25	0,71
8	156	4,41	199	5,63	61	1,73	42	1,19
9	203	5,74	252	7,13	103	2,91	60	1,70
10	203	5,74	240	6,79	143	4,04	81	2,29
11	214	6,05	235	6,65	198	5,60	123	3,48
12	232	6,56	240	6,79	251	7,10	174	4,92
13	231	6,53	234	6,62	255	7,21	192	5,43
14	240	6,79	245	6,93	257	7,27	195	5,51
15	235	6,65	253	7,15	214	6,05	167	4,72
16	213	6,02	240	6,79	150	4,24	142	4,02
17	203	5,74	213	6,02	165	4,67	187	5,29
18	221	6,25	223	6,31	192	5,43	240	6,79
19	241	6,82	243	6,87	200	5,66	268	7,58
20	234	6,62	233	6,59	198	5,60	277	7,83
21	205	5,80	194	5,49	206	5,83	259	7,32
22	158	4,47	147	4,16	167	4,72	203	5,74
23	106	3,00	95	2,69	121	3,42	144	4,07
24	58	1,64	49	1,39	83	2,35	79	2,23
TOTAL	3.536	100,00	3.714	105,03	3.131	88,55	3.049	86,23
COEFICIENTE "N"	1,088	-	1,072	-	1,120	-	1,157	-

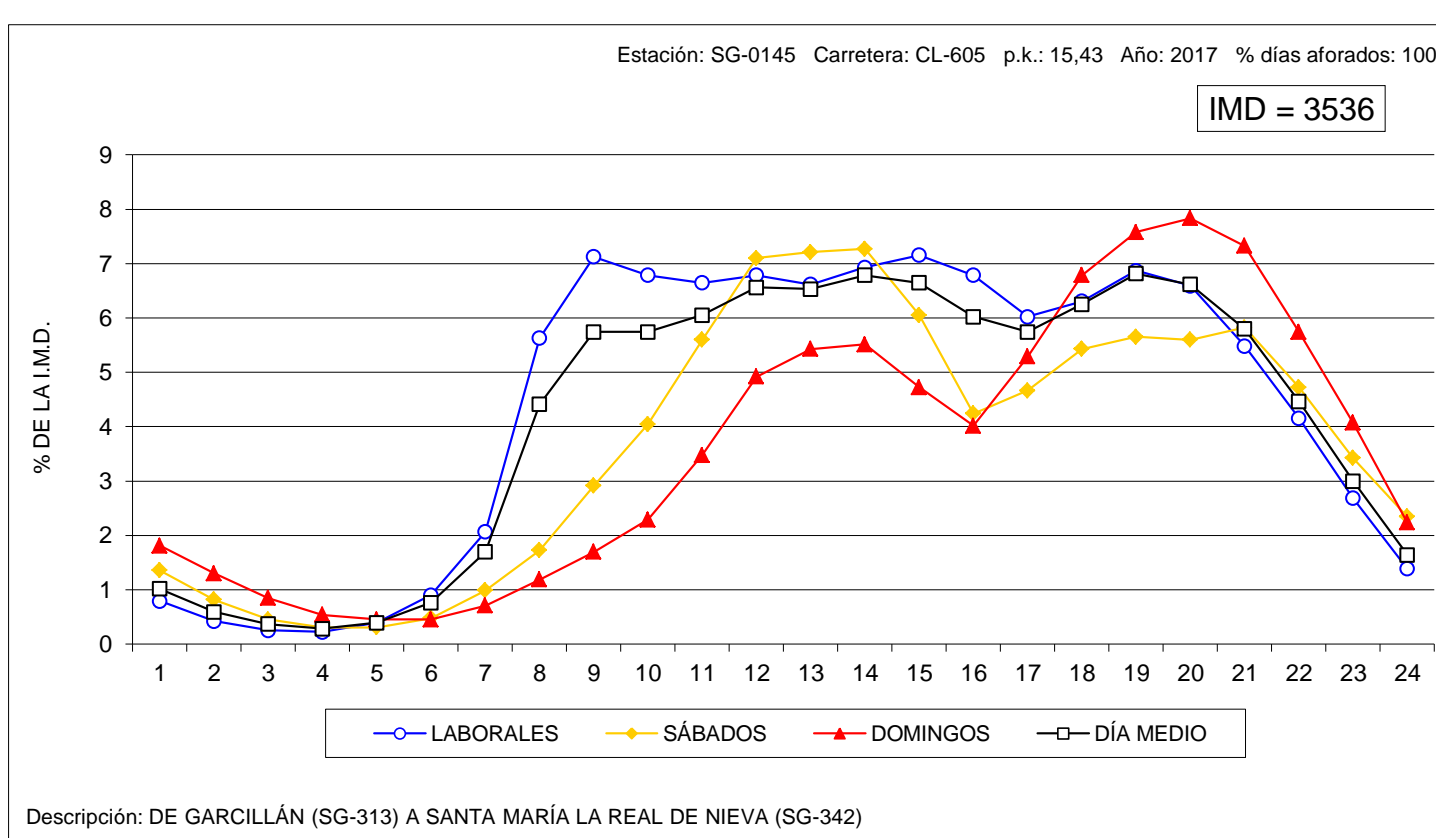
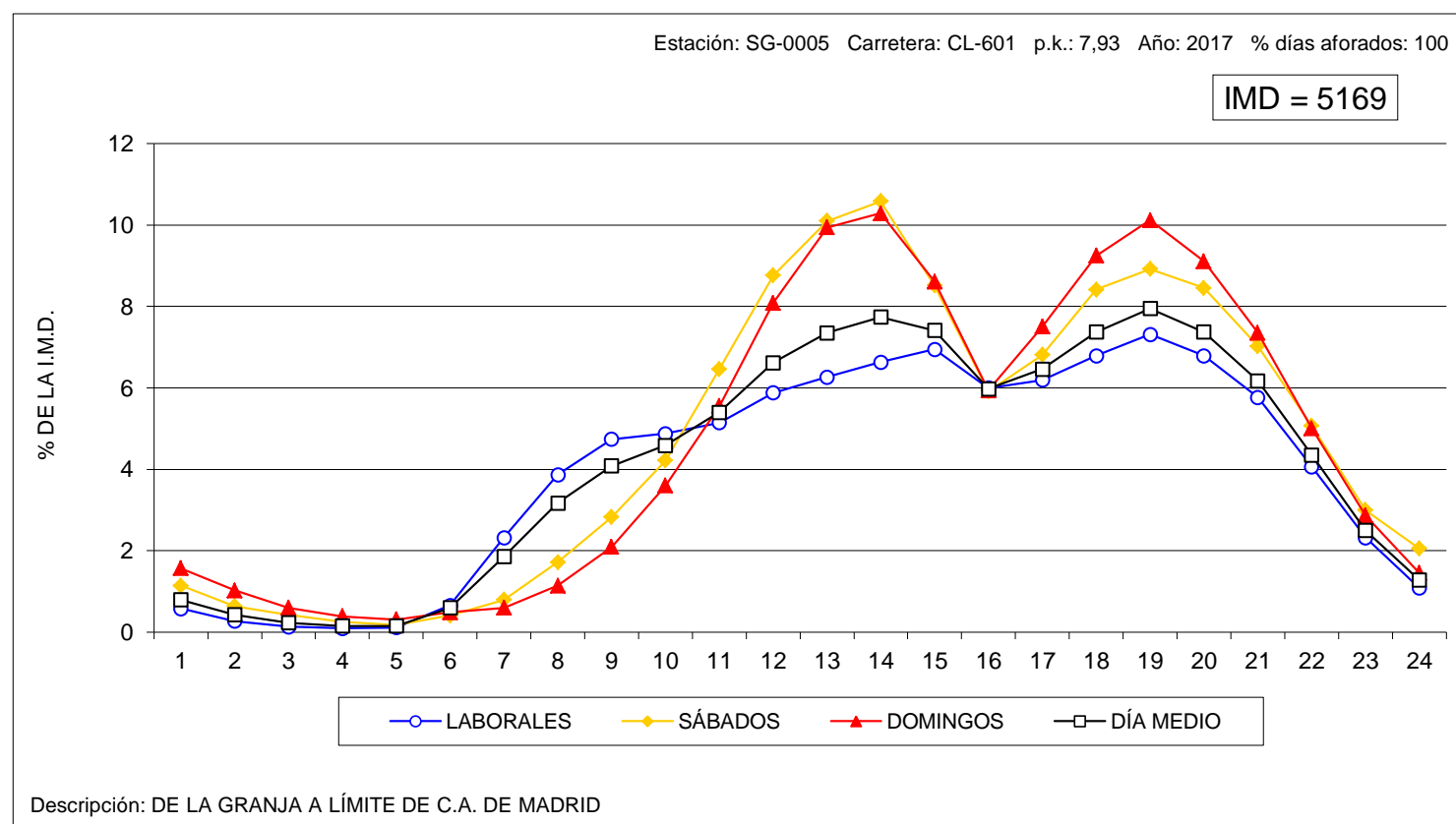



VARIACIÓN HORARIA DEL TRÁFICO

Estación: SG-0450

Carretera: A-601

HORA	DÍA MEDIO		LABORALES		SÁBADOS		DOMINGOS	
	Vehículos	% IMD	Vehículos	% IMD	Vehículos	% IMD	Vehículos	% IMD
1	74	0,97	61	0,80	90	1,18	123	1,61
2	48	0,63	38	0,50	59	0,77	84	1,10
3	31	0,41	25	0,33	39	0,51	54	0,71
4	24	0,31	21	0,27	28	0,37	35	0,46
5	36	0,47	38	0,50	37	0,48	28	0,37
6	79	1,03	90	1,18	65	0,85	38	0,50
7	147	1,92	176	2,30	96	1,26	56	0,73
8	320	4,19	402	5,26	158	2,07	81	1,06
9	431	5,64	524	6,86	258	3,38	147	1,92
10	430	5,63	482	6,31	393	5,14	209	2,73
11	437	5,72	448	5,86	526	6,88	298	3,90
12	463	6,06	443	5,80	618	8,09	413	5,40
13	470	6,15	443	5,80	604	7,90	470	6,15
14	466	6,10	452	5,91	542	7,09	458	5,99
15	450	5,89	480	6,28	407	5,33	350	4,58
16	439	5,74	491	6,42	321	4,20	305	3,99
17	478	6,25	499	6,53	377	4,93	473	6,19
18	537	7,03	529	6,92	424	5,55	683	8,94
19	576	7,54	555	7,26	446	5,84	803	10,51
20	549	7,18	507	6,63	456	5,97	845	11,06
21	460	6,02	407	5,33	438	5,73	742	9,71
22	347	4,54	308	4,03	362	4,74	527	6,90
23	227	2,97	197	2,58	275	3,60	328	4,29
24	122	1,60	102	1,33	171	2,24	169	2,21
TOTAL	7.643	100,00	7.718	100,98	7.190	94,07	7.719	100,99
COEFICIENTE "N"	1,092	-	1,080	-	1,119	-	1,125	-

VARIACIÓN HORARIA DEL TRÁFICO

Estación: SG-0455

Carretera: A-601

HORA	DÍA MEDIO		LABORALES		SÁBADOS		DOMINGOS	
	Vehículos	% IMD	Vehículos	% IMD	Vehículos	% IMD	Vehículos	% IMD
1	74	0,90	59	0,72	91	1,11	128	1,56
2	48	0,59	36	0,44	61	0,74	95	1,16
3	31	0,38	23	0,28	40	0,49	61	0,74
4	26	0,32	21	0,26	30	0,37	44	0,54
5	32	0,39	31	0,38	34	0,41	34	0,41
6	109	1,33	127	1,55	80	0,98	50	0,61
7	152	1,85	181	2,21	101	1,23	62	0,76
8	319	3,89	403	4,91	148	1,80	79	0,96
9	427	5,20	524	6,39	238	2,90	141	1,72
10	460	5,61	534	6,51	367	4,47	191	2,33
11	491	5,98	526	6,41	528	6,44	286	3,49
12	541	6,59	546	6,65	657	8,01	401	4,89
13	546	6,65	540	6,58	659	8,03	464	5,66
14	589	7,18	612	7,46	604	7,36	467	5,69
15	524	6,39	573	6,98	433	5,28	370	4,51
16	467	5,69	533	6,50	308	3,75	298	3,63
17	482	5,87	518	6,31	353	4,30	433	5,28
18	545	6,64	557	6,79	401	4,89	629	7,67
19	589	7,18	594	7,24	429	5,23	721	8,79
20	565	6,89	550	6,70	443	5,40	758	9,24
21	471	5,74	439	5,35	428	5,22	674	8,21
22	354	4,31	324	3,95	362	4,41	496	6,05
23	240	2,93	223	2,72	255	3,11	313	3,81
24	120	1,46	103	1,26	164	2,00	161	1,96
TOTAL	8.205	100,00	8.577	104,53	7.214	87,92	7.356	89,65
COEFICIENTE "N"	1,091	-	1,078	-	1,117	-	1,137	-

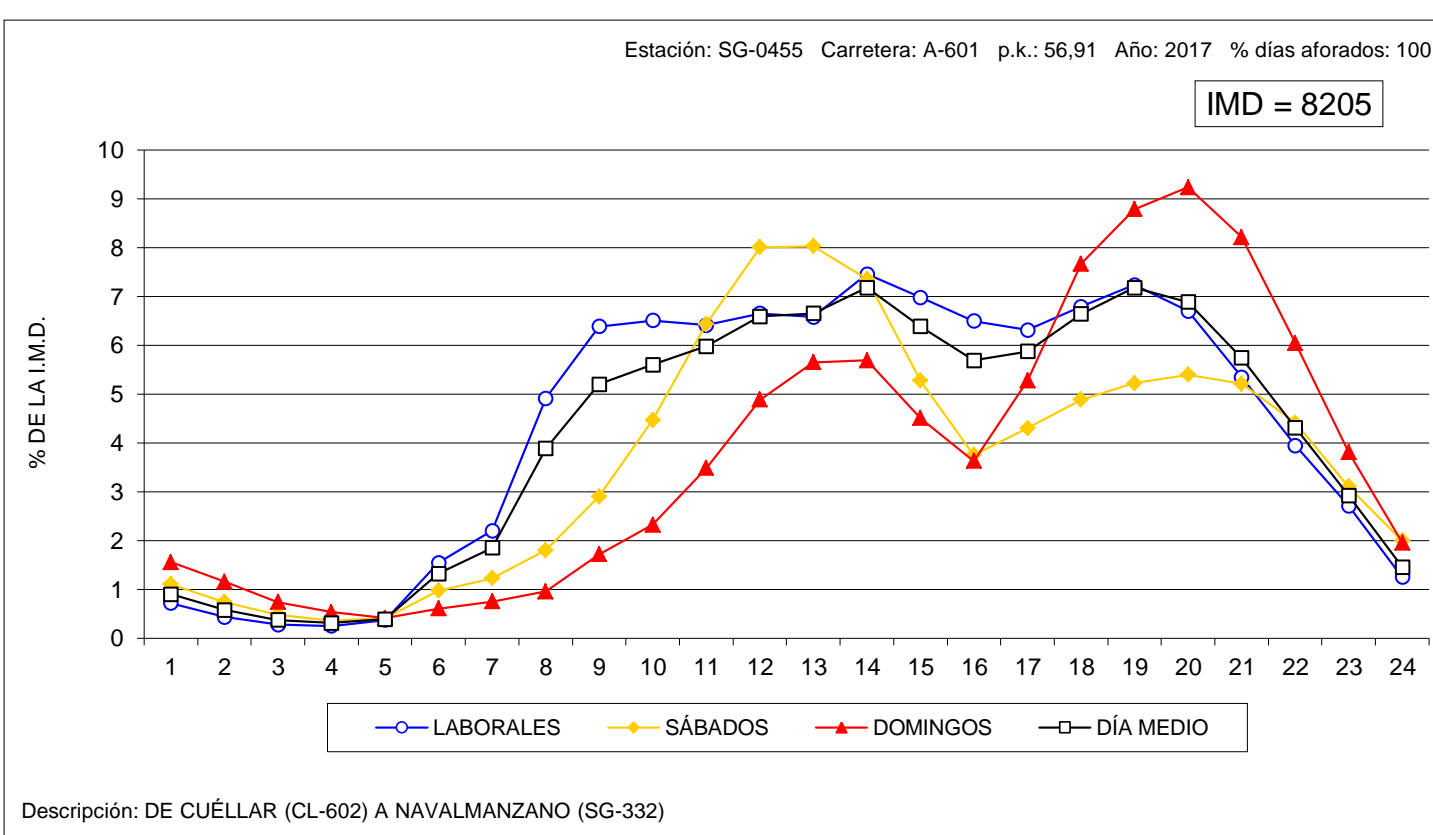
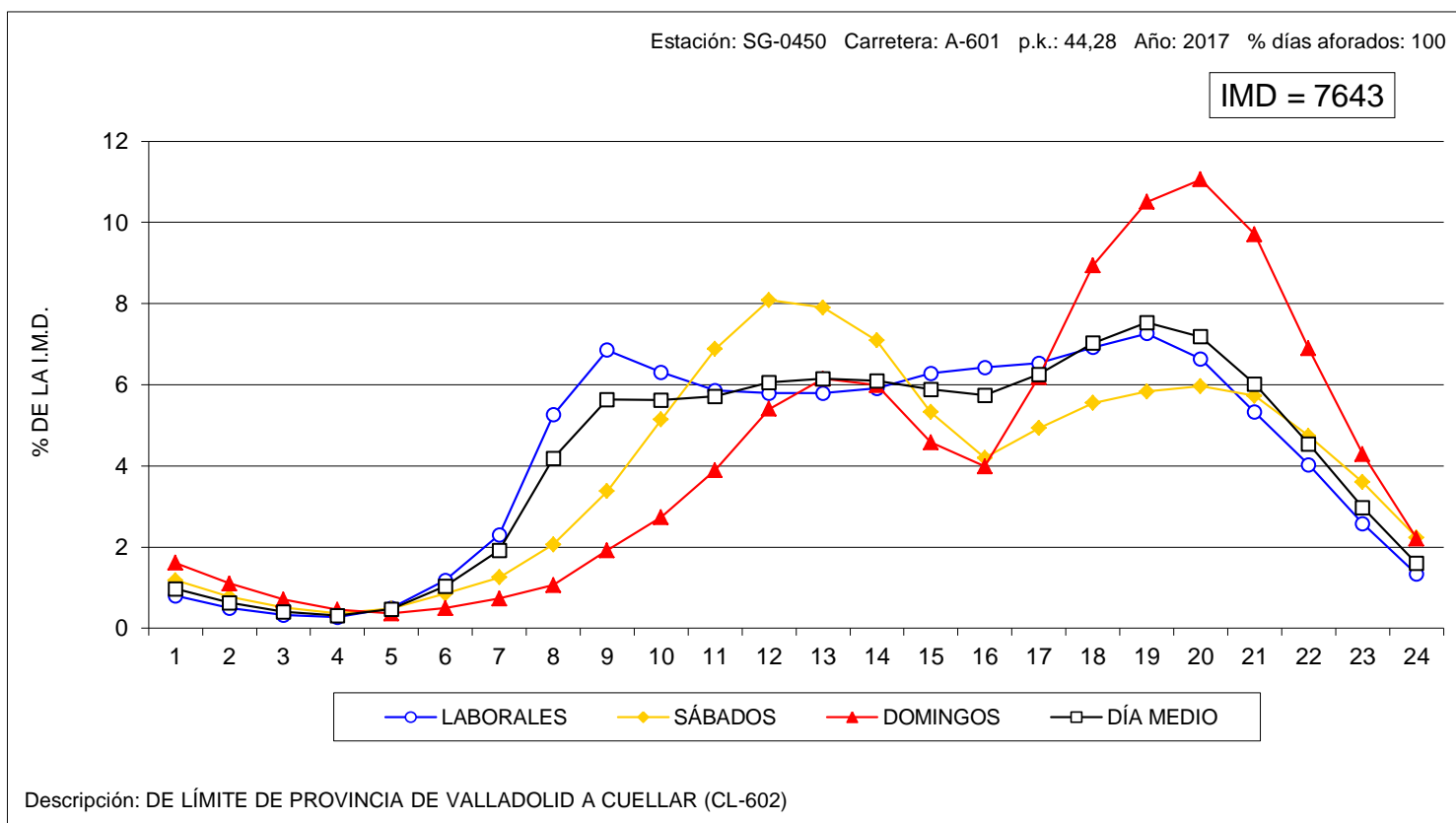



VARIACIÓN HORARIA DEL TRÁFICO

Estación: SG-0460

Carretera: A-601

HORA	DÍA MEDIO		LABORALES		SÁBADOS		DOMINGOS	
	Vehículos	% IMD	Vehículos	% IMD	Vehículos	% IMD	Vehículos	% IMD
1	65	0,95	55	0,80	76	1,11	106	1,55
2	40	0,58	32	0,47	49	0,72	71	1,04
3	23	0,34	18	0,26	31	0,45	42	0,61
4	20	0,29	17	0,25	23	0,34	28	0,41
5	29	0,42	30	0,44	33	0,48	23	0,34
6	54	0,79	61	0,89	41	0,60	31	0,45
7	101	1,47	120	1,75	64	0,93	44	0,64
8	273	3,98	344	5,02	126	1,84	70	1,02
9	362	5,28	447	6,52	195	2,85	113	1,65
10	402	5,87	464	6,77	325	4,74	170	2,48
11	427	6,23	456	6,66	454	6,63	259	3,78
12	456	6,66	454	6,63	570	8,32	355	5,18
13	454	6,63	439	6,41	559	8,16	424	6,19
14	448	6,54	444	6,48	499	7,28	419	6,12
15	402	5,87	425	6,20	372	5,43	319	4,66
16	385	5,62	430	6,28	267	3,90	277	4,04
17	418	6,10	437	6,38	319	4,66	427	6,23
18	472	6,89	464	6,77	361	5,27	617	9,01
19	505	7,37	485	7,08	387	5,65	721	10,52
20	493	7,20	459	6,70	393	5,74	753	10,99
21	412	6,01	368	5,37	377	5,50	667	9,74
22	303	4,42	266	3,88	309	4,51	479	6,99
23	197	2,88	172	2,51	212	3,09	305	4,45
24	110	1,61	93	1,36	144	2,10	162	2,36
TOTAL	6.851	100,00	6.980	101,88	6.186	90,29	6.882	100,45
COEFICIENTE "N"	1,085	-	1,074	-	1,109	-	1,126	-

VARIACIÓN HORARIA DEL TRÁFICO

Estación: SG-0465

Carretera: A-601

HORA	DÍA MEDIO		LABORALES		SÁBADOS		DOMINGOS	
	Vehículos	% IMD	Vehículos	% IMD	Vehículos	% IMD	Vehículos	% IMD
1	98	1,01	78	0,80	122	1,25	171	1,76
2	57	0,59	42	0,43	76	0,78	116	1,19
3	35	0,36	25	0,26	51	0,52	69	0,71
4	27	0,28	22	0,23	34	0,35	44	0,45
5	36	0,37	35	0,36	41	0,42	36	0,37
6	63	0,65	70	0,72	49	0,50	40	0,41
7	137	1,41	163	1,67	82	0,84	61	0,63
8	395	4,06	496	5,10	180	1,85	108	1,11
9	563	5,78	701	7,20	278	2,86	165	1,69
10	557	5,72	645	6,63	445	4,57	234	2,40
11	580	5,96	619	6,36	618	6,35	348	3,57
12	614	6,31	610	6,27	774	7,95	475	4,88
13	620	6,37	597	6,13	777	7,98	578	5,94
14	637	6,54	631	6,48	723	7,43	587	6,03
15	616	6,33	649	6,67	591	6,07	480	4,93
16	549	5,64	615	6,32	395	4,06	376	3,86
17	568	5,83	600	6,16	440	4,52	538	5,53
18	647	6,65	645	6,63	524	5,38	780	8,01
19	703	7,22	685	7,04	572	5,88	920	9,45
20	713	7,32	685	7,04	587	6,03	972	9,98
21	611	6,28	566	5,81	573	5,89	869	8,93
22	448	4,60	406	4,17	471	4,84	633	6,50
23	295	3,03	260	2,67	331	3,40	429	4,41
24	165	1,69	140	1,44	223	2,29	232	2,38
TOTAL	9.735	100,00	9.985	102,57	8.957	92,01	9.261	95,13
COEFICIENTE "N"	1,087	-	1,072	-	1,115	-	1,140	-

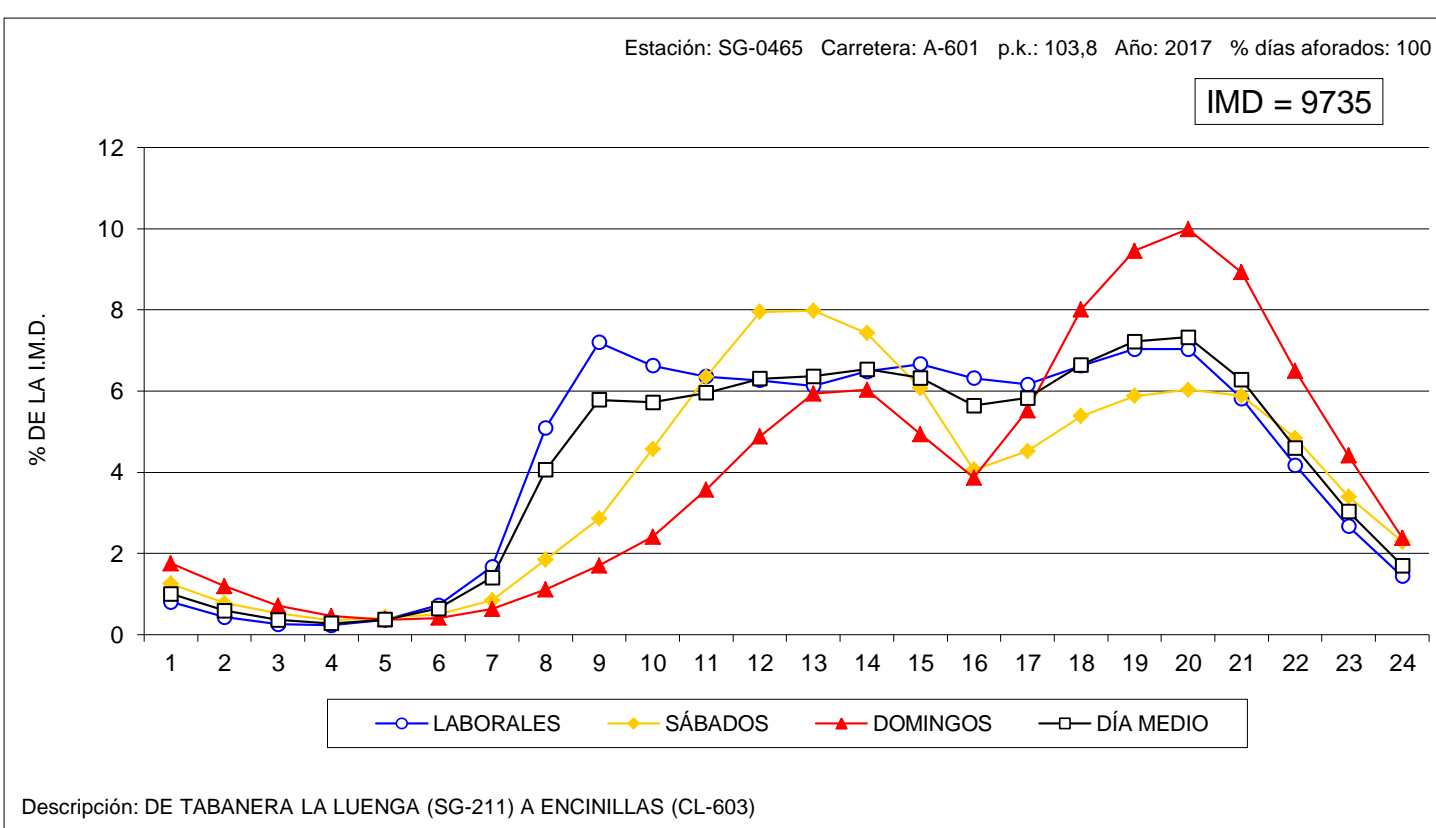
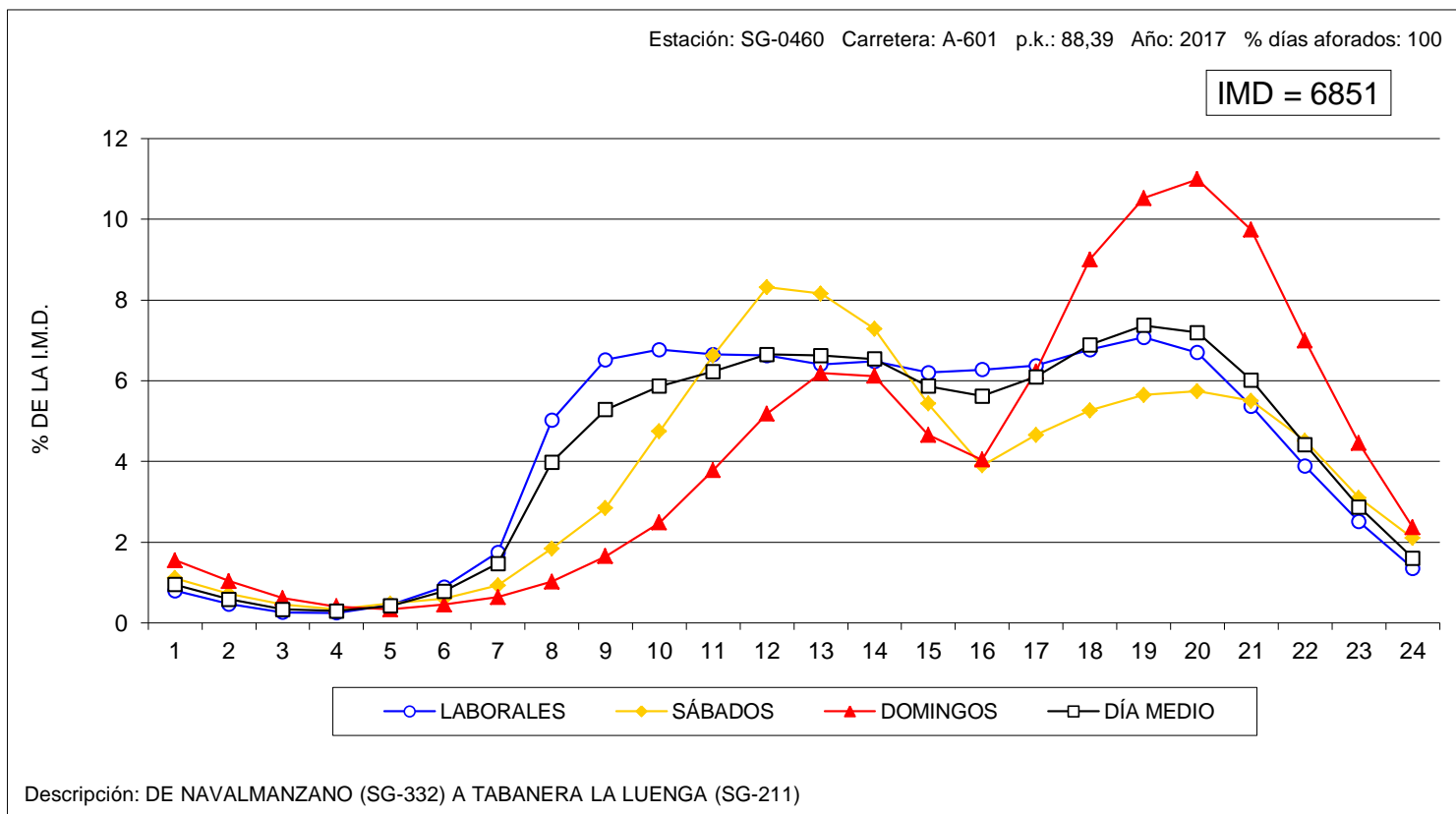



VARIACIÓN HORARIA DEL TRÁFICO

Estación: SG-1050

Carretera: SG-205

HORA	DÍA MEDIO		LABORALES		SÁBADOS		DOMINGOS	
	Vehículos	% IMD	Vehículos	% IMD	Vehículos	% IMD	Vehículos	% IMD
1	26	1,03	21	0,83	41	1,62	37	1,46
2	14	0,55	12	0,47	17	0,67	22	0,87
3	9	0,36	8	0,32	15	0,59	12	0,47
4	7	0,28	6	0,24	9	0,36	8	0,32
5	9	0,36	9	0,36	11	0,43	6	0,24
6	15	0,59	18	0,71	12	0,47	8	0,32
7	40	1,58	49	1,93	22	0,87	16	0,63
8	80	3,16	97	3,83	45	1,78	31	1,22
9	108	4,26	125	4,93	77	3,04	56	2,21
10	131	5,17	132	5,21	163	6,44	92	3,63
11	166	6,55	157	6,20	230	9,08	148	5,84
12	193	7,62	168	6,63	303	11,96	211	8,33
13	189	7,46	158	6,24	291	11,49	242	9,55
14	171	6,75	150	5,92	249	9,83	202	7,97
15	139	5,49	133	5,25	167	6,59	140	5,53
16	135	5,33	138	5,45	121	4,78	134	5,29
17	167	6,59	156	6,16	137	5,41	253	9,99
18	184	7,26	162	6,40	152	6,00	324	12,79
19	193	7,62	169	6,67	162	6,40	346	13,66
20	184	7,26	162	6,40	177	6,99	299	11,80
21	152	6,00	133	5,25	149	5,88	248	9,79
22	106	4,18	91	3,59	112	4,42	174	6,87
23	71	2,80	58	2,29	80	3,16	129	5,09
24	44	1,74	36	1,42	53	2,09	70	2,76
TOTAL	2.533	100,00	2.348	92,70	2.795	110,34	3.208	126,65
COEFICIENTE "N"	1,083	-	1,077	-	1,093	-	1,100	-

VARIACIÓN HORARIA DEL TRÁFICO

Estación: SG-1070

Carretera: SG-205

HORA	DÍA MEDIO		LABORALES		SÁBADOS		DOMINGOS	
	Vehículos	% IMD	Vehículos	% IMD	Vehículos	% IMD	Vehículos	% IMD
1	25	0,82	20	0,66	31	1,02	48	1,58
2	15	0,49	11	0,36	18	0,59	37	1,22
3	14	0,46	9	0,30	16	0,53	35	1,15
4	9	0,30	8	0,26	10	0,33	15	0,49
5	15	0,49	16	0,53	11	0,36	11	0,36
6	31	1,02	36	1,18	23	0,76	15	0,49
7	58	1,91	70	2,30	34	1,12	24	0,79
8	135	4,44	170	5,59	63	2,07	30	0,99
9	169	5,56	207	6,80	95	3,12	52	1,71
10	162	5,33	183	6,02	145	4,77	78	2,56
11	186	6,11	196	6,44	200	6,57	119	3,91
12	202	6,64	199	6,54	257	8,45	161	5,29
13	206	6,77	199	6,54	273	8,97	172	5,65
14	205	6,74	204	6,71	242	7,96	173	5,69
15	193	6,34	206	6,77	178	5,85	141	4,64
16	176	5,79	198	6,51	133	4,37	106	3,48
17	185	6,08	196	6,44	157	5,16	157	5,16
18	214	7,03	222	7,30	166	5,46	219	7,20
19	227	7,46	231	7,59	186	6,11	248	8,15
20	218	7,17	220	7,23	189	6,21	235	7,73
21	170	5,59	167	5,49	165	5,42	191	6,28
22	119	3,91	112	3,68	119	3,91	153	5,03
23	72	2,37	63	2,07	88	2,89	99	3,25
24	39	1,28	32	1,05	61	2,01	50	1,64
TOTAL	3.042	100,00	3.175	104,37	2.860	94,02	2.569	84,45
COEFICIENTE "N"	1,077	-	1,065	-	1,099	-	1,137	-

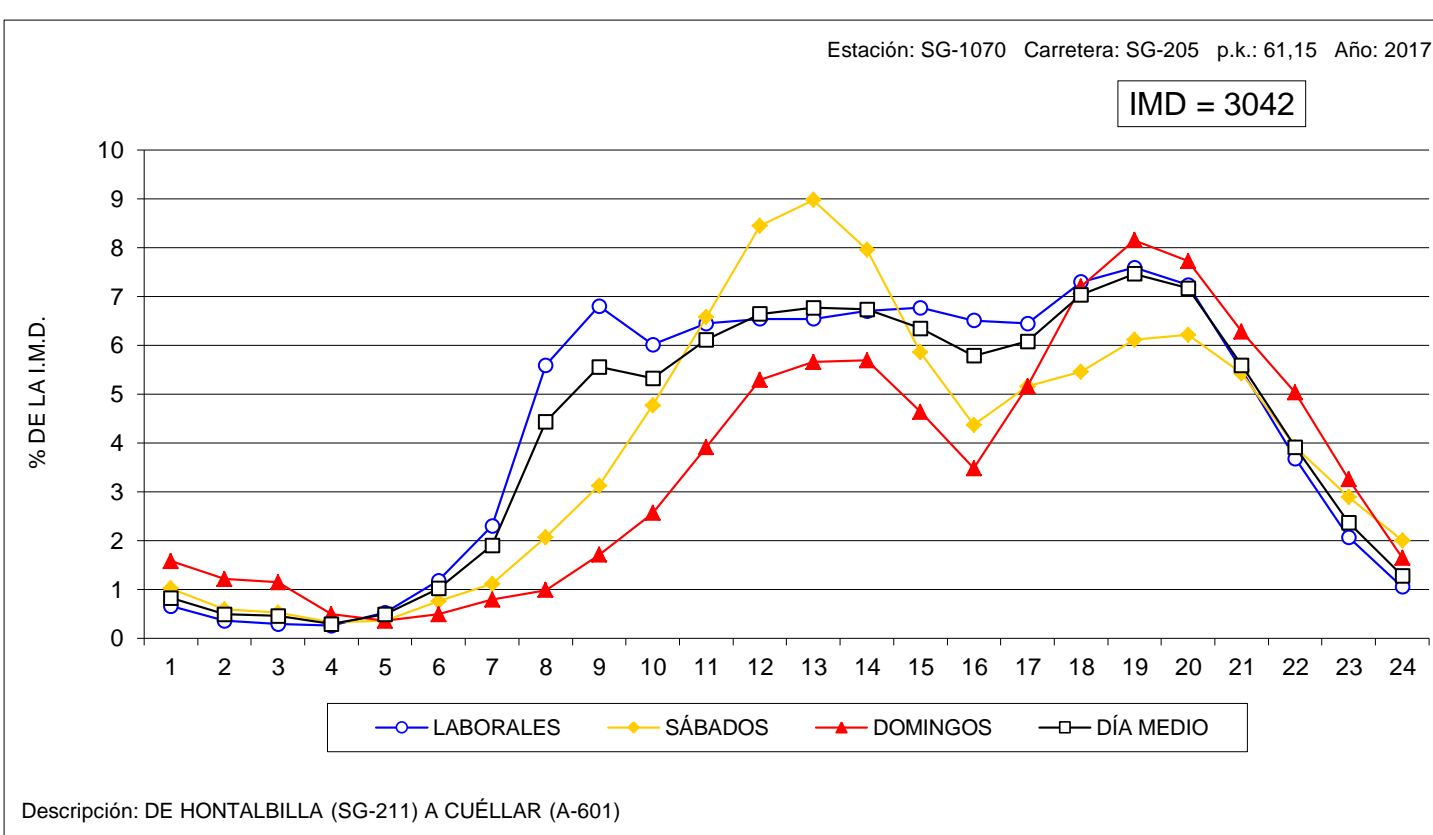
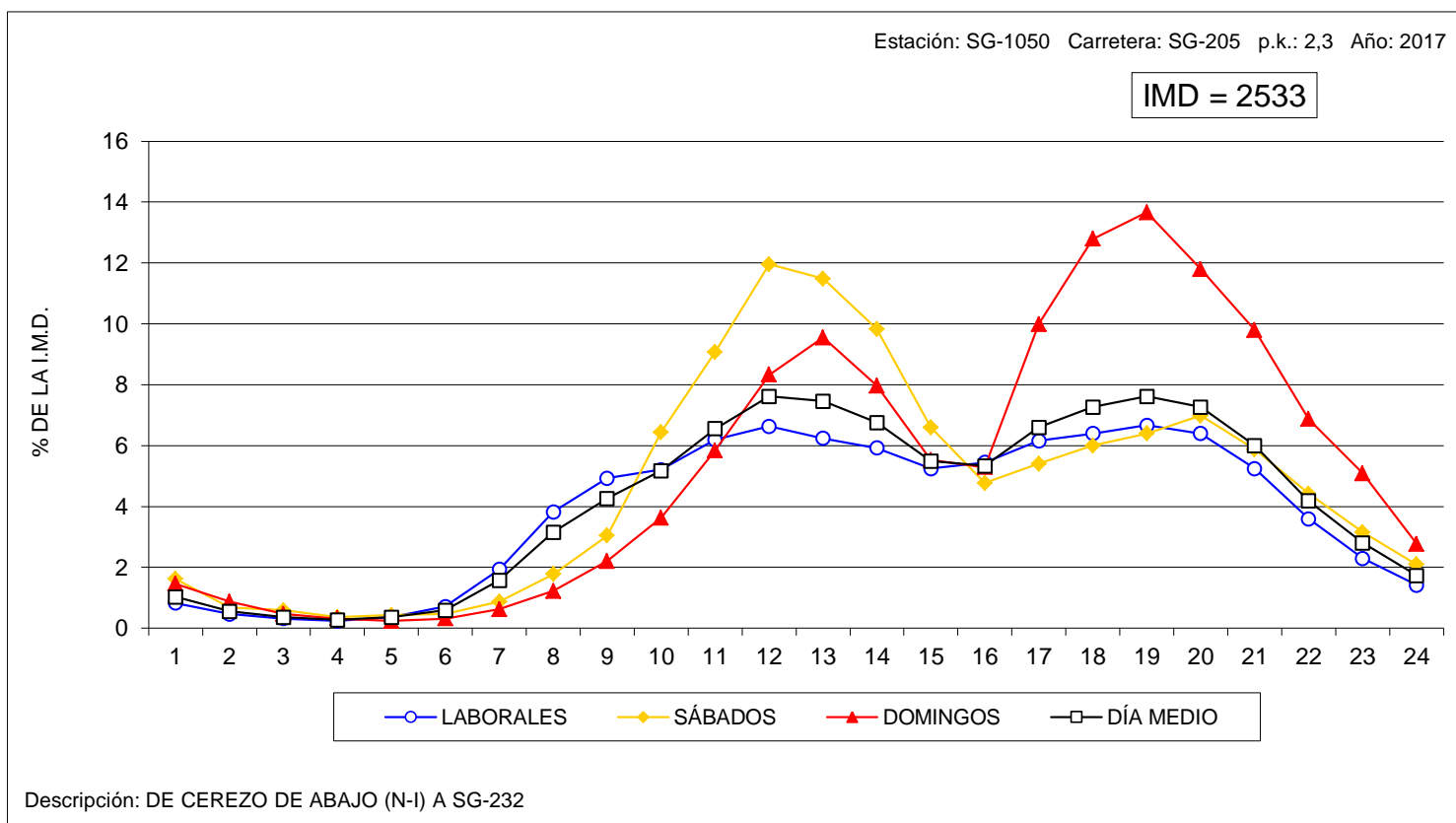



VARIACIÓN HORARIA DEL TRÁFICO

Estación: SG-1110

Carretera: CL-603

HORA	DÍA MEDIO		LABORALES		SÁBADOS		DOMINGOS	
	Vehículos	% IMD	Vehículos	% IMD	Vehículos	% IMD	Vehículos	% IMD
1	17	0,86	11	0,56	27	1,37	36	1,83
2	9	0,46	5	0,25	17	0,86	24	1,22
3	7	0,36	5	0,25	9	0,46	17	0,86
4	5	0,25	3	0,15	6	0,30	14	0,71
5	6	0,30	5	0,25	7	0,36	13	0,66
6	10	0,51	9	0,46	9	0,46	14	0,71
7	22	1,12	27	1,37	13	0,66	12	0,61
8	81	4,11	101	5,13	35	1,78	25	1,27
9	121	6,15	151	7,67	58	2,95	33	1,68
10	123	6,25	145	7,36	86	4,37	45	2,29
11	132	6,70	146	7,41	128	6,50	67	3,40
12	147	7,47	156	7,92	160	8,13	91	4,62
13	150	7,62	155	7,87	173	8,79	106	5,38
14	154	7,82	162	8,23	159	8,08	110	5,59
15	123	6,25	133	6,75	116	5,89	79	4,01
16	113	5,74	131	6,65	78	3,96	58	2,95
17	105	5,33	112	5,69	91	4,62	86	4,37
18	131	6,65	139	7,06	114	5,79	107	5,43
19	135	6,86	142	7,21	115	5,84	120	6,09
20	132	6,70	137	6,96	119	6,04	121	6,15
21	103	5,23	101	5,13	103	5,23	111	5,64
22	74	3,76	68	3,45	94	4,77	81	4,11
23	42	2,13	37	1,88	58	2,95	52	2,64
24	25	1,27	21	1,07	42	2,13	30	1,52
TOTAL	1.969	100,00	2.102	106,75	1.817	92,28	1.452	73,74
COEFICIENTE "N"	1,067	-	1,048	-	1,107	-	1,160	-

VARIACIÓN HORARIA DEL TRÁFICO

Estación: SG-1205

Carretera: SG-232

HORA	DÍA MEDIO		LABORALES		SÁBADOS		DOMINGOS	
	Vehículos	% IMD	Vehículos	% IMD	Vehículos	% IMD	Vehículos	% IMD
1	8	0,67	5	0,42	12	1,01	20	1,68
2	6	0,50	3	0,25	5	0,42	18	1,51
3	3	0,25	1	0,08	4	0,34	8	0,67
4	2	0,17	1	0,08	3	0,25	5	0,42
5	2	0,17	1	0,08	2	0,17	4	0,34
6	4	0,34	5	0,42	3	0,25	4	0,34
7	14	1,18	17	1,43	9	0,76	7	0,59
8	35	2,94	43	3,61	19	1,60	12	1,01
9	74	6,21	94	7,89	29	2,43	19	1,60
10	74	6,21	85	7,14	64	5,37	35	2,94
11	82	6,88	84	7,05	101	8,48	54	4,53
12	93	7,81	85	7,14	131	11,00	97	8,14
13	99	8,31	89	7,47	136	11,42	114	9,57
14	99	8,31	90	7,56	130	10,92	113	9,49
15	87	7,30	86	7,22	104	8,73	78	6,55
16	73	6,13	76	6,38	66	5,54	64	5,37
17	75	6,30	72	6,05	67	5,63	99	8,31
18	78	6,55	66	5,54	95	7,98	122	10,24
19	78	6,55	67	5,63	103	8,65	107	8,98
20	71	5,96	64	5,37	97	8,14	79	6,63
21	58	4,87	55	4,62	71	5,96	63	5,29
22	39	3,27	34	2,85	56	4,70	47	3,95
23	24	2,02	19	1,60	36	3,02	35	2,94
24	14	1,18	12	1,01	22	1,85	15	1,26
TOTAL	1.191	100,00	1.154	96,89	1.365	114,61	1.219	102,35
COEFICIENTE "N"	1,055	-	1,042	-	1,068	-	1,098	-

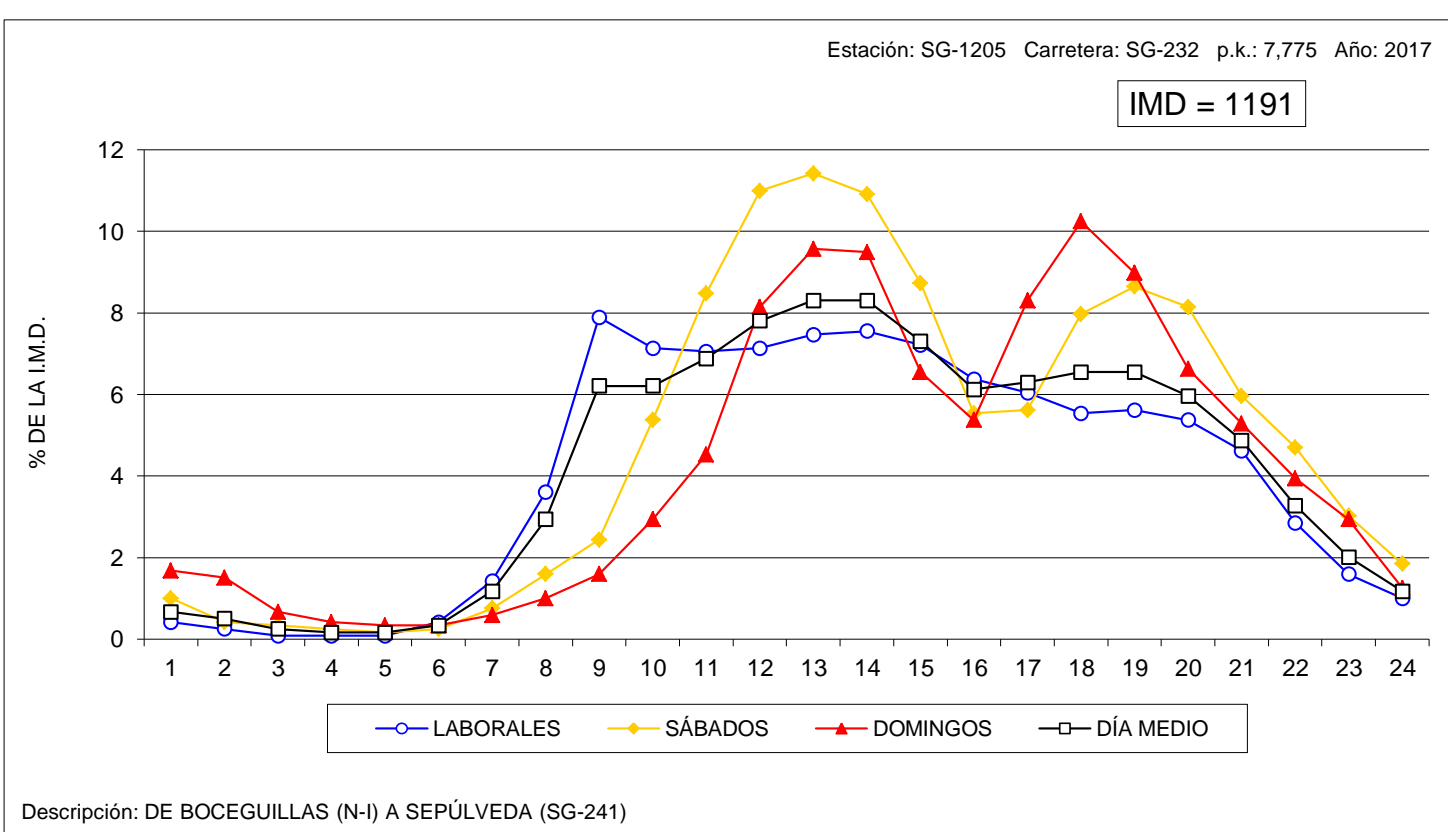
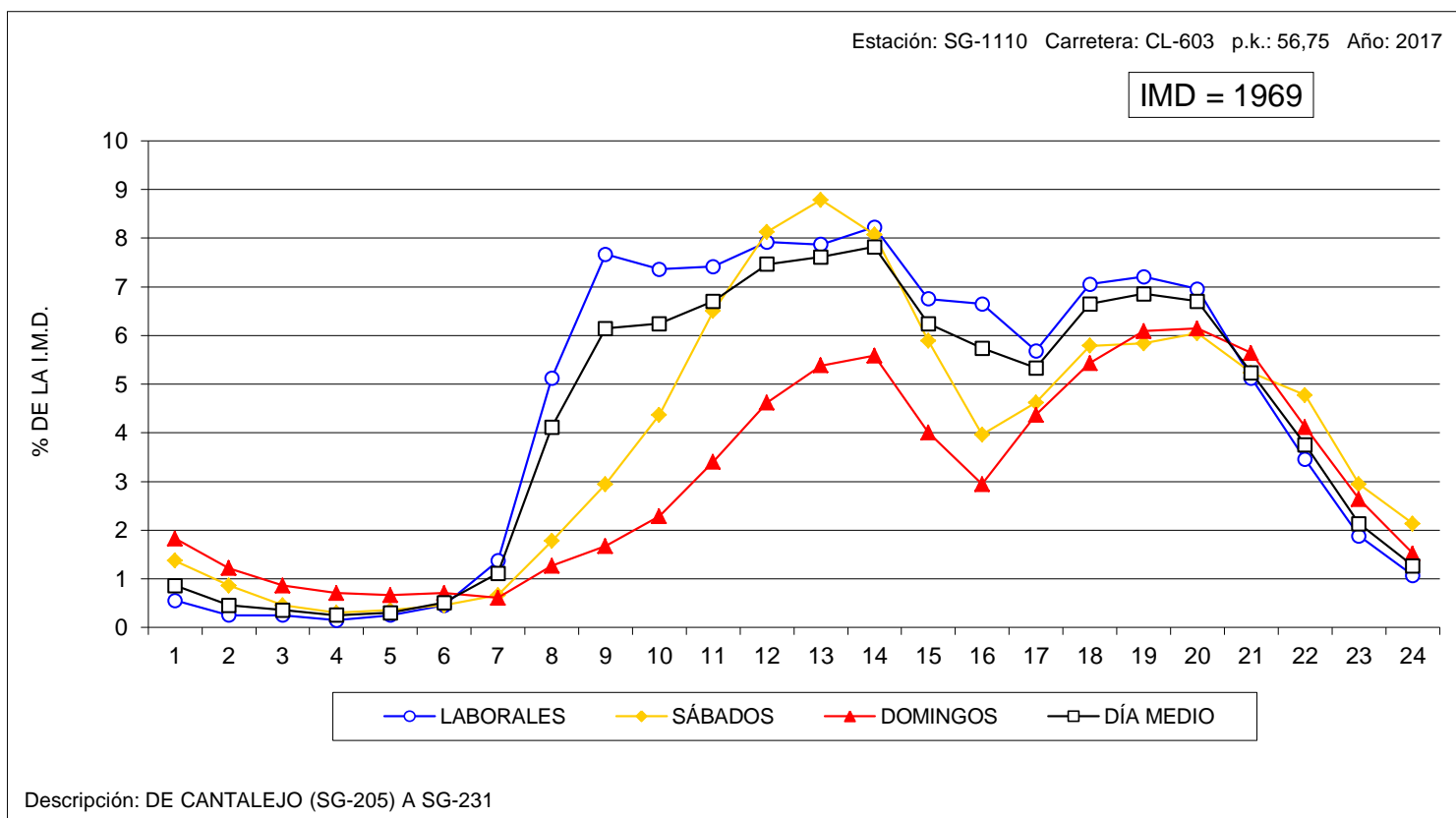



VARIACIÓN HORARIA DEL TRÁFICO

Estación: SG-1280

Carretera: SG-343

HORA	DÍA MEDIO		LABORALES		SÁBADOS		DOMINGOS	
	Vehículos	% IMD	Vehículos	% IMD	Vehículos	% IMD	Vehículos	% IMD
1	5	1,02	4	0,82	5	1,02	8	1,63
2	4	0,82	2	0,41	4	0,82	10	2,04
3	3	0,61	2	0,41	6	1,22	5	1,02
4	3	0,61	2	0,41	3	0,61	4	0,82
5	3	0,61	3	0,61	2	0,41	3	0,61
6	4	0,82	5	1,02	1	0,20	2	0,41
7	8	1,63	10	2,04	4	0,82	3	0,61
8	20	4,08	25	5,10	8	1,63	6	1,22
9	37	7,55	46	9,39	15	3,06	13	2,65
10	32	6,53	38	7,76	19	3,88	15	3,06
11	30	6,12	33	6,73	26	5,31	17	3,47
12	32	6,53	33	6,73	37	7,55	25	5,10
13	33	6,73	34	6,94	33	6,73	29	5,92
14	32	6,53	33	6,73	33	6,73	25	5,10
15	36	7,35	41	8,37	23	4,69	24	4,90
16	35	7,14	39	7,96	28	5,71	19	3,88
17	27	5,51	27	5,51	30	6,12	22	4,49
18	27	5,51	26	5,31	34	6,94	27	5,51
19	27	5,51	27	5,51	25	5,10	33	6,73
20	27	5,51	28	5,71	24	4,90	30	6,12
21	26	5,31	25	5,10	28	5,71	26	5,31
22	19	3,88	18	3,67	21	4,29	22	4,49
23	13	2,65	12	2,45	16	3,27	17	3,47
24	8	1,63	7	1,43	12	2,45	8	1,63
TOTAL	490	100,00	520	106,12	437	89,18	393	80,20
COEFICIENTE "N"	1,094	-	1,077	-	1,126	-	1,170	-

VARIACIÓN HORARIA DEL TRÁFICO

Estación: SG-1310

Carretera: SG-723

HORA	DÍA MEDIO		LABORALES		SÁBADOS		DOMINGOS	
	Vehículos	% IMD	Vehículos	% IMD	Vehículos	% IMD	Vehículos	% IMD
1	16	1,07	12	0,80	21	1,40	30	2,00
2	7	0,47	4	0,27	11	0,73	19	1,27
3	6	0,40	3	0,20	8	0,53	16	1,07
4	4	0,27	2	0,13	5	0,33	10	0,67
5	4	0,27	4	0,27	4	0,27	6	0,40
6	14	0,93	16	1,07	8	0,53	8	0,53
7	38	2,54	47	3,14	18	1,20	12	0,80
8	69	4,61	87	5,81	26	1,74	18	1,20
9	73	4,87	88	5,87	41	2,74	33	2,20
10	78	5,21	84	5,61	75	5,01	50	3,34
11	88	5,87	86	5,74	112	7,48	75	5,01
12	103	6,88	94	6,28	147	9,81	102	6,81
13	103	6,88	89	5,94	157	10,48	123	8,21
14	105	7,01	94	6,28	150	10,01	113	7,54
15	98	6,54	101	6,74	104	6,94	78	5,21
16	86	5,74	92	6,14	68	4,54	75	5,01
17	81	5,41	78	5,21	74	4,94	105	7,01
18	97	6,48	88	5,87	90	6,01	154	10,28
19	101	6,74	90	6,01	98	6,54	157	10,48
20	101	6,74	89	5,94	97	6,48	164	10,95
21	87	5,81	73	4,87	96	6,41	146	9,75
22	69	4,61	58	3,87	74	4,94	116	7,74
23	46	3,07	36	2,40	56	3,74	87	5,81
24	25	1,67	17	1,13	36	2,40	54	3,60
TOTAL	1.498	100,00	1.432	95,59	1.576	105,21	1.751	116,89
COEFICIENTE "N"	1,088	-	1,070	-	1,104	-	1,151	-

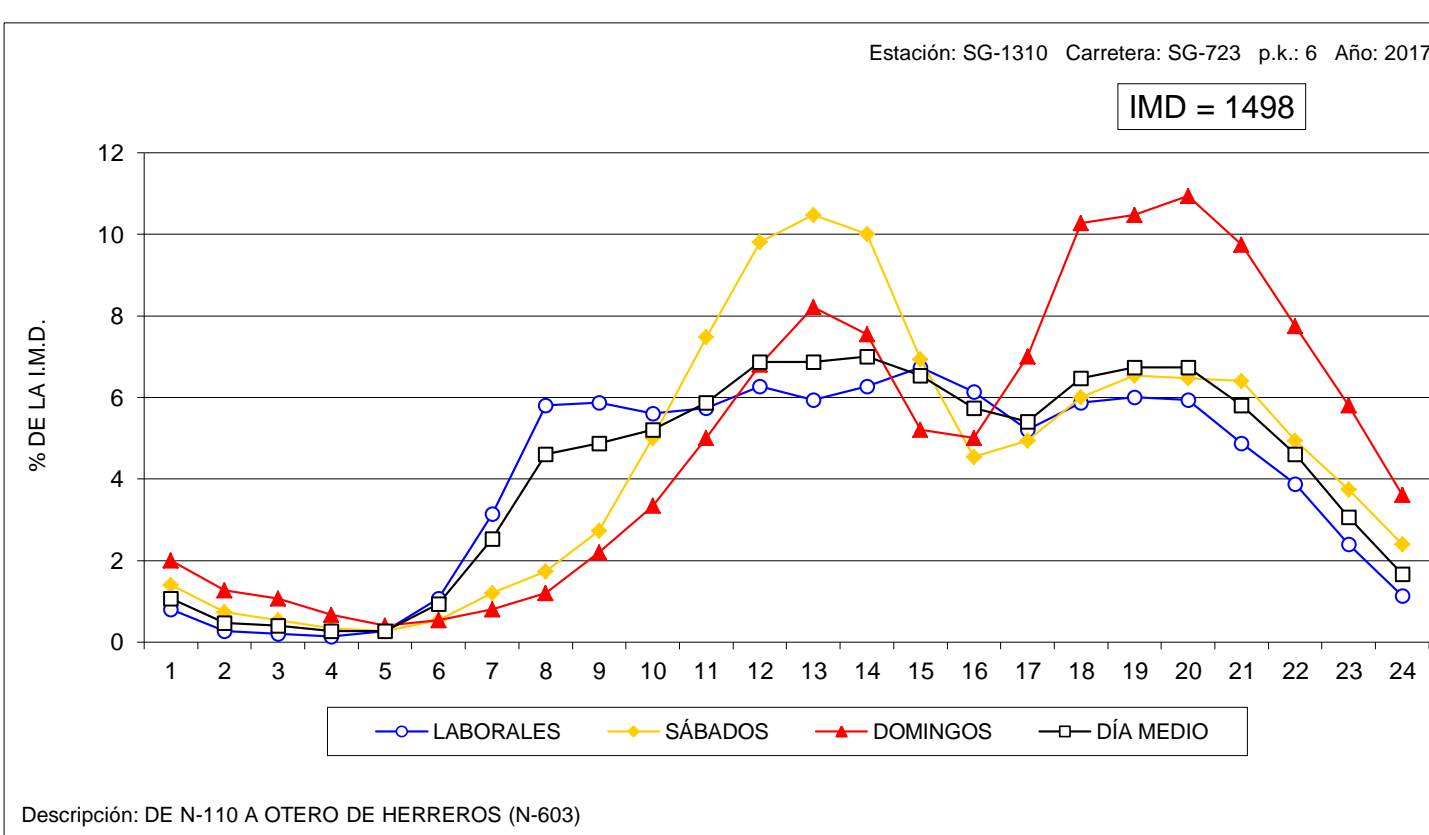
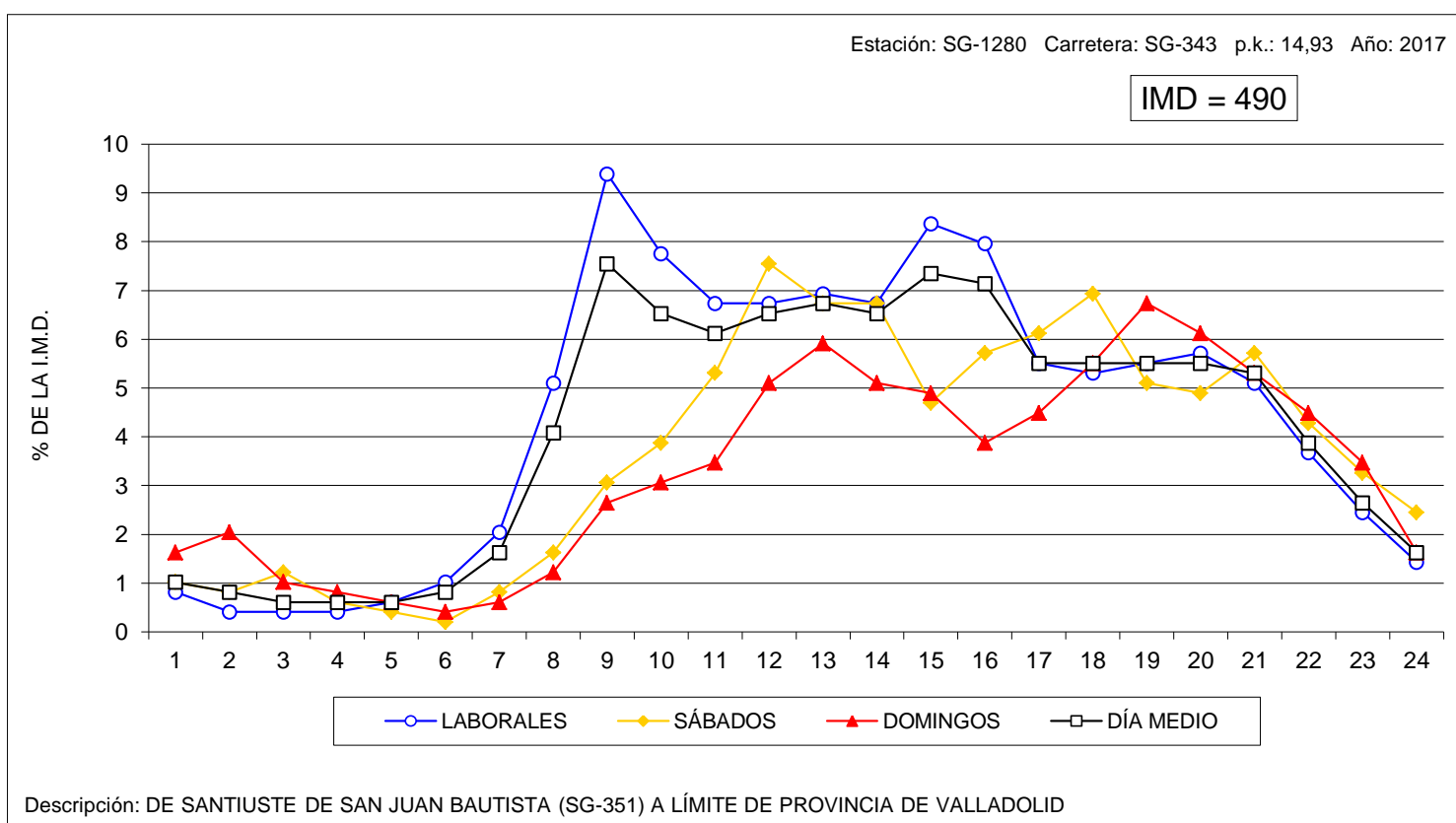



VARIACIÓN HORARIA DEL TRÁFICO

Estación: SO-0040

Carretera: CL-101

HORA	DÍA MEDIO		LABORALES		SÁBADOS		DOMINGOS	
	Vehículos	% IMD	Vehículos	% IMD	Vehículos	% IMD	Vehículos	% IMD
1	52	1,25	50	1,21	62	1,49	56	1,35
2	41	0,99	39	0,94	44	1,06	44	1,06
3	35	0,84	35	0,84	36	0,87	32	0,77
4	35	0,84	38	0,92	33	0,80	24	0,58
5	43	1,04	48	1,16	38	0,92	23	0,55
6	86	2,07	102	2,46	63	1,52	31	0,75
7	103	2,48	117	2,82	87	2,10	47	1,13
8	162	3,91	191	4,60	119	2,87	64	1,54
9	207	4,99	243	5,86	152	3,66	82	1,98
10	203	4,89	227	5,47	184	4,44	106	2,56
11	219	5,28	235	5,67	221	5,33	138	3,33
12	238	5,74	251	6,05	242	5,83	173	4,17
13	247	5,95	258	6,22	237	5,71	206	4,97
14	267	6,44	287	6,92	230	5,54	205	4,94
15	249	6,00	276	6,65	190	4,58	176	4,24
16	228	5,50	253	6,10	153	3,69	180	4,34
17	264	6,36	286	6,89	168	4,05	253	6,10
18	304	7,33	325	7,84	175	4,22	325	7,84
19	309	7,45	325	7,84	172	4,15	365	8,80
20	273	6,58	283	6,82	160	3,86	338	8,15
21	217	5,23	224	5,40	145	3,50	255	6,15
22	173	4,17	181	4,36	117	2,82	189	4,56
23	122	2,94	132	3,18	83	2,00	115	2,77
24	68	1,64	69	1,66	62	1,49	71	1,71
TOTAL	4.148	100,00	4.475	107,88	3.173	76,49	3.498	84,33
COEFICIENTE "N"	1,132	-	1,129	-	1,153	-	1,128	-

VARIACIÓN HORARIA DEL TRÁFICO

Estación: SO-1015

Carretera: CL-101

HORA	DÍA MEDIO		LABORALES		SÁBADOS		DOMINGOS	
	Vehículos	% IMD	Vehículos	% IMD	Vehículos	% IMD	Vehículos	% IMD
1	4	0,46	3	0,35	5	0,58	7	0,81
2	3	0,35	2	0,23	2	0,23	4	0,46
3	2	0,23	2	0,23	1	0,12	1	0,12
4	1	0,12	1	0,12	2	0,23	1	0,12
5	2	0,23	2	0,23	1	0,12	3	0,35
6	3	0,35	3	0,35	2	0,23	1	0,12
7	6	0,69	6	0,69	4	0,46	5	0,58
8	32	3,70	37	4,27	21	2,42	20	2,31
9	46	5,31	51	5,89	39	4,50	31	3,58
10	56	6,47	60	6,93	49	5,66	47	5,43
11	63	7,27	65	7,51	57	6,58	59	6,81
12	66	7,62	66	7,62	69	7,97	63	7,27
13	66	7,62	65	7,51	70	8,08	68	7,85
14	70	8,08	71	8,20	69	7,97	68	7,85
15	56	6,47	56	6,47	57	6,58	51	5,89
16	49	5,66	56	6,47	35	4,04	30	3,46
17	51	5,89	54	6,24	43	4,97	46	5,31
18	60	6,93	62	7,16	55	6,35	56	6,47
19	65	7,51	69	7,97	53	6,12	58	6,70
20	59	6,81	62	7,16	51	5,89	52	6,00
21	48	5,54	48	5,54	53	6,12	44	5,08
22	32	3,70	32	3,70	35	4,04	30	3,46
23	16	1,85	16	1,85	18	2,08	15	1,73
24	9	1,04	9	1,04	11	1,27	8	0,92
TOTAL	866	100,00	898	103,70	802	92,61	768	88,68
COEFICIENTE "N"	1,050	-	1,044	-	1,055	-	1,055	-

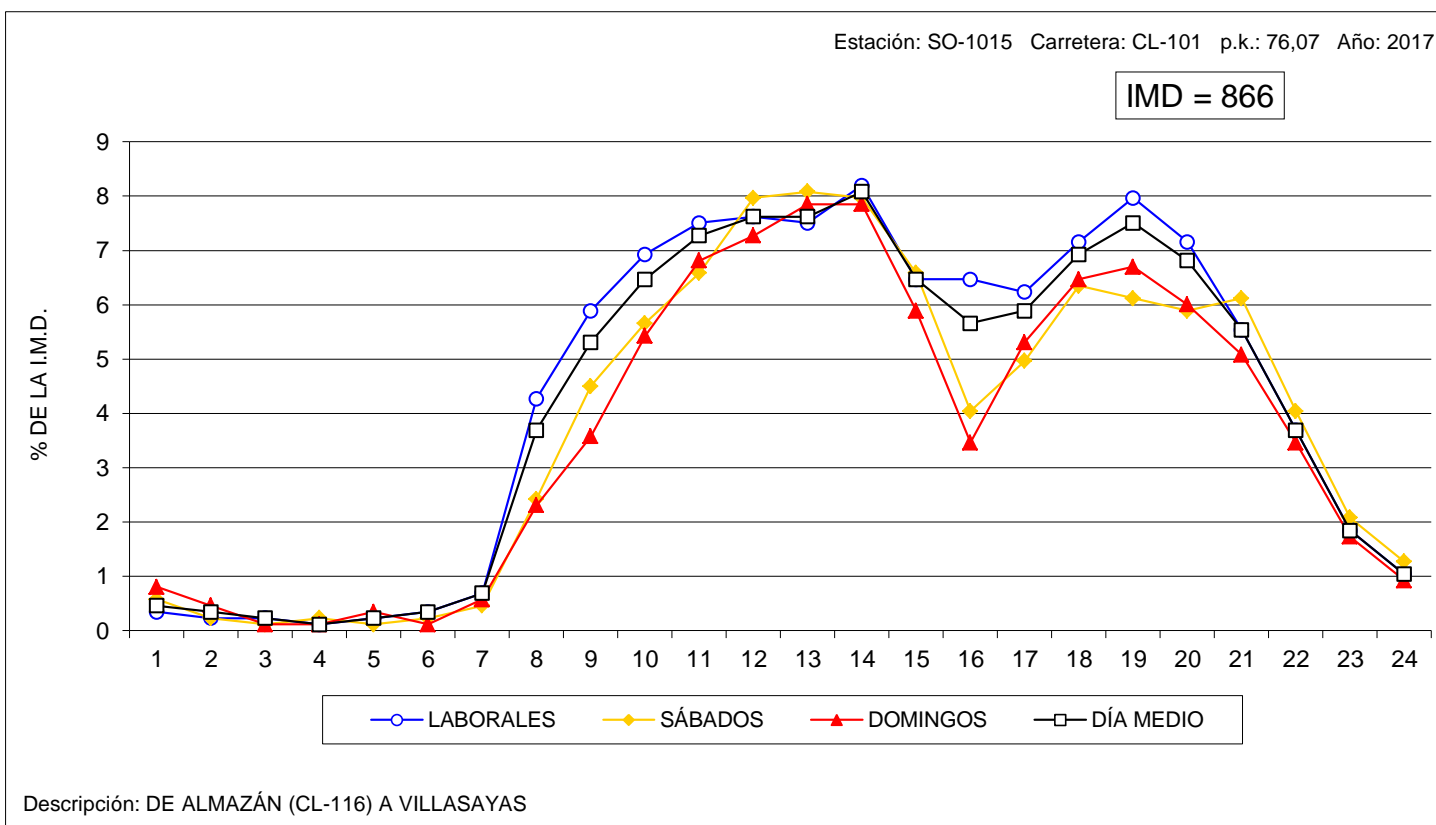
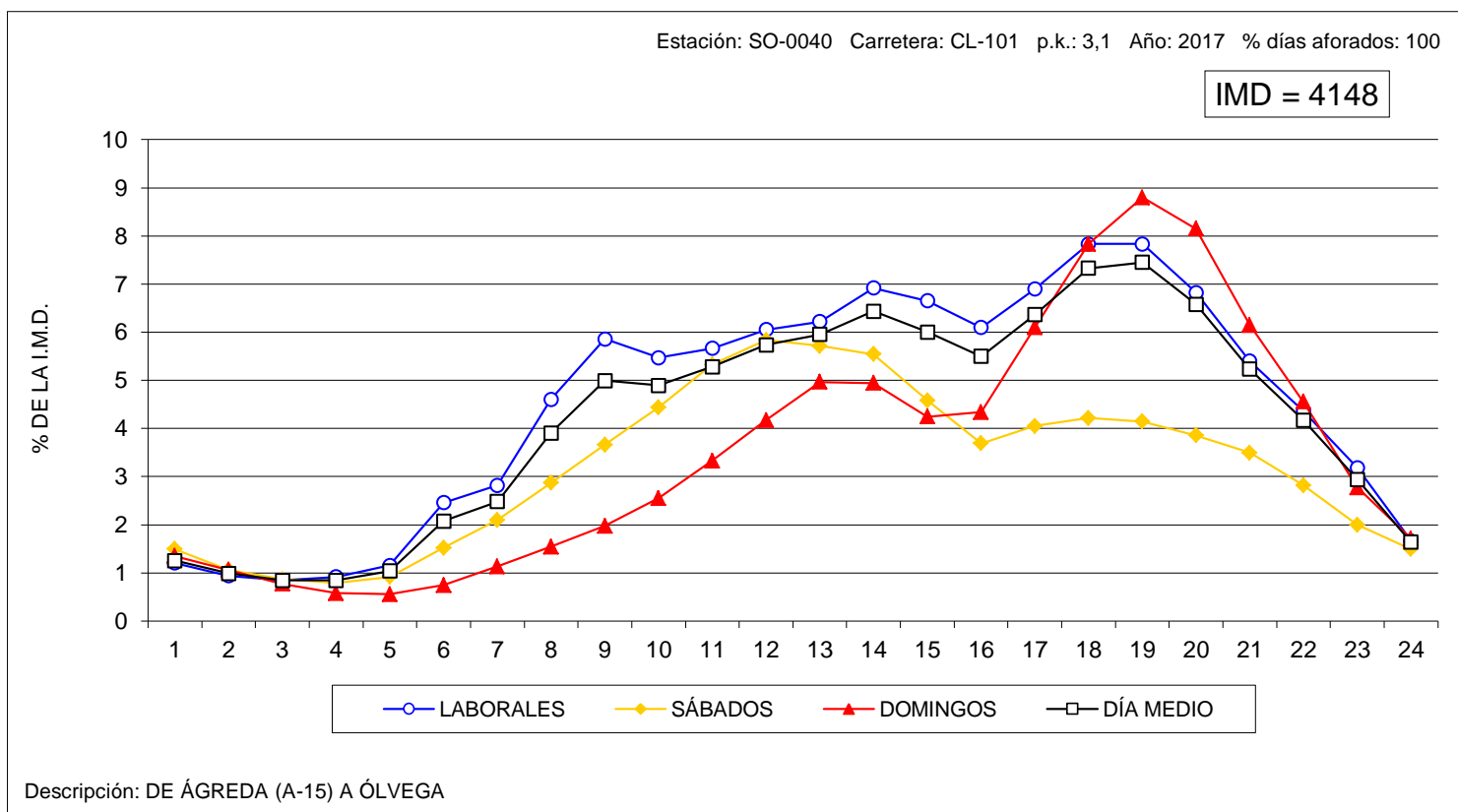



VARIACIÓN HORARIA DEL TRÁFICO

Estación: SO-1020

Carretera: CL-101

HORA	DÍA MEDIO		LABORALES		SÁBADOS		DOMINGOS	
	Vehículos	% IMD	Vehículos	% IMD	Vehículos	% IMD	Vehículos	% IMD
1	44	1,48	44	1,48	55	1,84	37	1,24
2	36	1,21	38	1,27	37	1,24	28	0,94
3	29	0,97	31	1,04	32	1,07	20	0,67
4	31	1,04	34	1,14	31	1,04	21	0,70
5	36	1,21	39	1,31	36	1,21	19	0,64
6	46	1,54	53	1,78	40	1,34	21	0,70
7	65	2,18	75	2,52	51	1,71	28	0,94
8	114	3,82	131	4,39	91	3,05	51	1,71
9	144	4,83	169	5,67	103	3,45	60	2,01
10	149	5,00	163	5,47	147	4,93	79	2,65
11	162	5,43	170	5,70	164	5,50	120	4,02
12	180	6,04	187	6,27	179	6,00	145	4,86
13	189	6,34	198	6,64	171	5,73	162	5,43
14	177	5,94	186	6,24	147	4,93	162	5,43
15	164	5,50	177	5,94	122	4,09	143	4,80
16	175	5,87	193	6,47	114	3,82	146	4,90
17	201	6,74	216	7,24	125	4,19	200	6,71
18	212	7,11	221	7,41	126	4,23	254	8,52
19	221	7,41	229	7,68	119	3,99	281	9,42
20	194	6,51	199	6,67	101	3,39	260	8,72
21	154	5,16	157	5,26	85	2,85	208	6,98
22	116	3,89	121	4,06	69	2,31	135	4,53
23	84	2,82	89	2,98	46	1,54	97	3,25
24	59	1,98	61	2,05	49	1,64	62	2,08
TOTAL	2.982	100,00	3.181	106,67	2.240	75,12	2.739	91,85
COEFICIENTE "N"	1,139	-	1,139	-	1,170	-	1,125	-

VARIACIÓN HORARIA DEL TRÁFICO

Estación: SO-1025

Carretera: CL-101

HORA	DÍA MEDIO		LABORALES		SÁBADOS		DOMINGOS	
	Vehículos	% IMD	Vehículos	% IMD	Vehículos	% IMD	Vehículos	% IMD
1	40	1,52	40	1,52	50	1,90	32	1,22
2	33	1,25	33	1,25	39	1,48	26	0,99
3	26	0,99	27	1,03	27	1,03	23	0,87
4	28	1,06	30	1,14	31	1,18	16	0,61
5	33	1,25	36	1,37	34	1,29	20	0,76
6	42	1,60	47	1,79	39	1,48	18	0,68
7	59	2,24	68	2,59	47	1,79	29	1,10
8	98	3,73	114	4,33	77	2,93	40	1,52
9	131	4,98	152	5,78	107	4,07	51	1,94
10	131	4,98	145	5,51	130	4,94	64	2,43
11	146	5,55	154	5,86	156	5,93	101	3,84
12	160	6,08	167	6,35	165	6,27	123	4,68
13	164	6,24	171	6,50	146	5,55	144	5,48
14	158	6,01	166	6,31	138	5,25	136	5,17
15	147	5,59	159	6,05	110	4,18	128	4,87
16	153	5,82	169	6,43	103	3,92	123	4,68
17	174	6,62	187	7,11	112	4,26	169	6,43
18	184	7,00	195	7,41	109	4,14	205	7,79
19	189	7,19	199	7,57	105	3,99	225	8,56
20	171	6,50	181	6,88	86	3,27	203	7,72
21	133	5,06	138	5,25	74	2,81	167	6,35
22	106	4,03	109	4,14	59	2,24	136	5,17
23	72	2,74	77	2,93	42	1,60	81	3,08
24	52	1,98	55	2,09	34	1,29	55	2,09
TOTAL	2.630	100,00	2.819	107,19	2.020	76,81	2.315	88,02
COEFICIENTE "N"	1,141	-	1,139	-	1,172	-	1,133	-

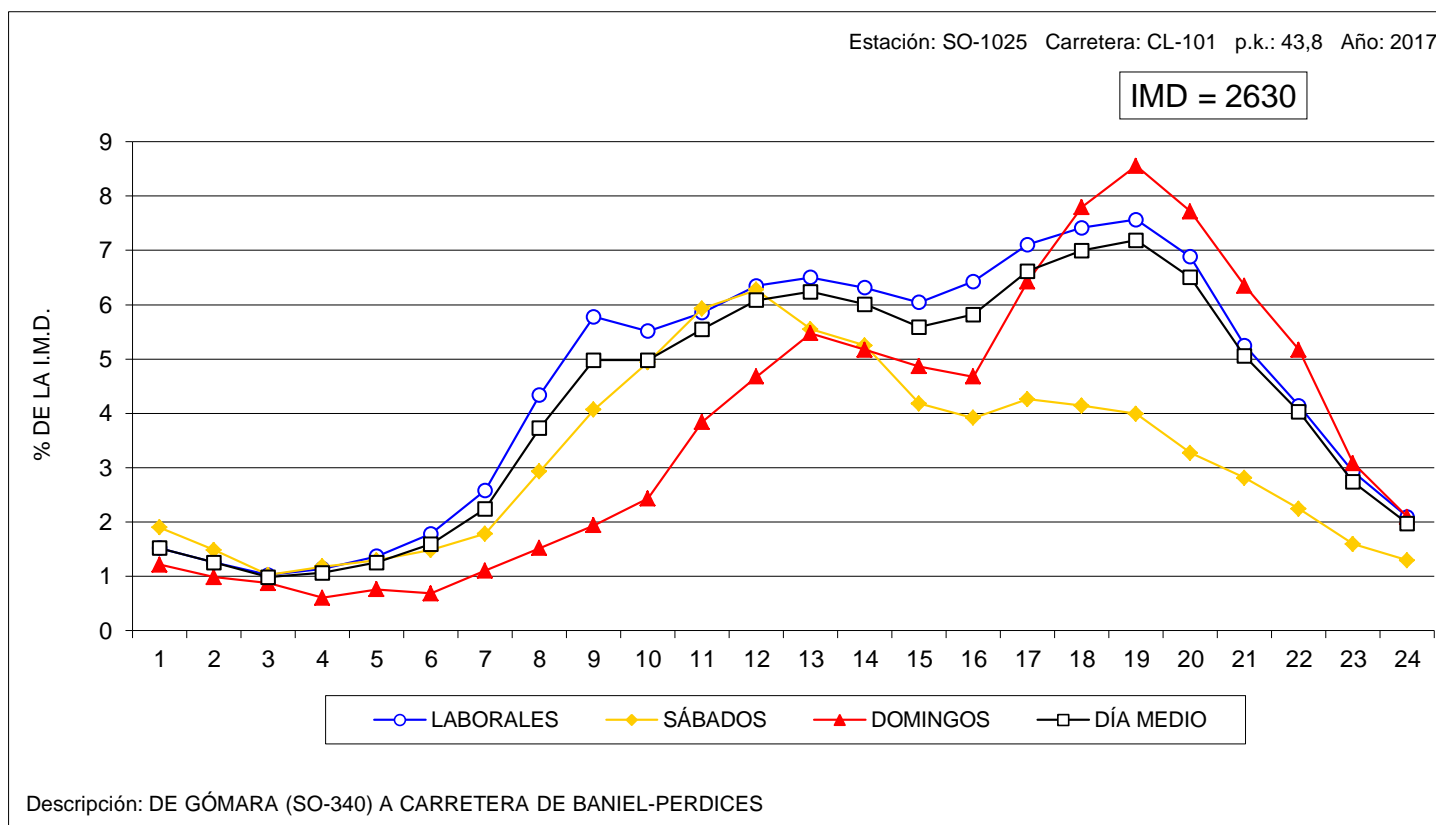
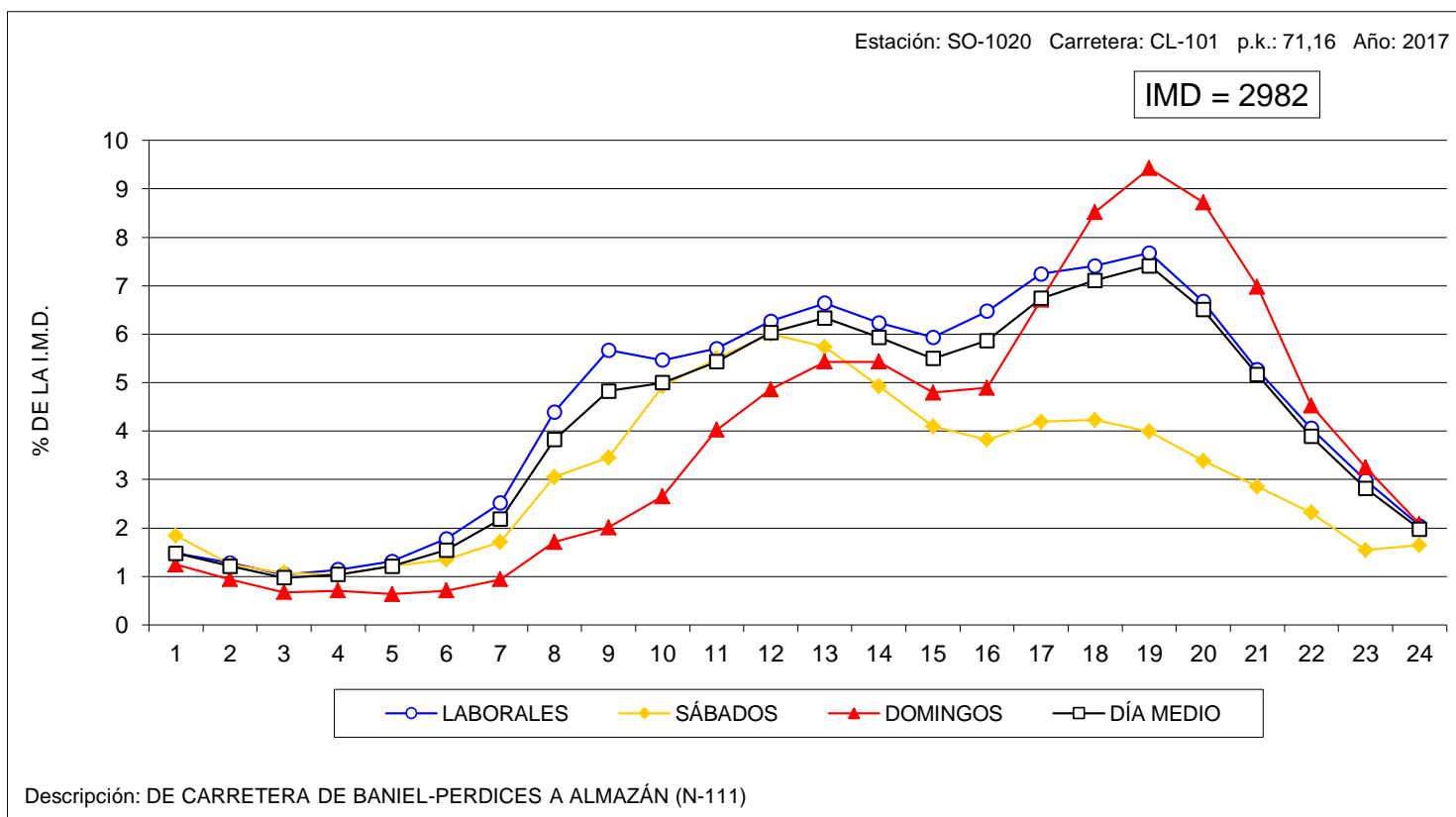



VARIACIÓN HORARIA DEL TRÁFICO

Estación: SO-1045

Carretera: SO-615

HORA	DÍA MEDIO		LABORALES		SÁBADOS		DOMINGOS	
	Vehículos	% IMD	Vehículos	% IMD	Vehículos	% IMD	Vehículos	% IMD
1	13	0,92	8	0,57	33	2,34	22	1,56
2	7	0,50	4	0,28	18	1,27	10	0,71
3	5	0,35	2	0,14	14	0,99	8	0,57
4	4	0,28	2	0,14	15	1,06	5	0,35
5	3	0,21	2	0,14	8	0,57	3	0,21
6	5	0,35	5	0,35	6	0,42	4	0,28
7	16	1,13	18	1,27	12	0,85	7	0,50
8	56	3,96	67	4,74	29	2,05	28	1,98
9	89	6,30	105	7,43	56	3,96	38	2,69
10	93	6,58	103	7,29	89	6,30	48	3,40
11	93	6,58	93	6,58	107	7,57	80	5,66
12	91	6,44	89	6,30	109	7,71	85	6,02
13	90	6,37	86	6,09	104	7,36	97	6,86
14	95	6,72	93	6,58	100	7,08	104	7,36
15	95	6,72	95	6,72	100	7,08	89	6,30
16	83	5,87	91	6,44	70	4,95	53	3,75
17	85	6,02	90	6,37	75	5,31	67	4,74
18	93	6,58	93	6,58	90	6,37	98	6,94
19	100	7,08	102	7,22	98	6,94	96	6,79
20	95	6,72	94	6,65	92	6,51	100	7,08
21	83	5,87	81	5,73	93	6,58	83	5,87
22	62	4,39	61	4,32	78	5,52	54	3,82
23	39	2,76	36	2,55	53	3,75	39	2,76
24	18	1,27	16	1,13	30	2,12	17	1,20
TOTAL	1.413	100,00	1.436	101,63	1.479	104,67	1.235	87,40
COEFICIENTE "N"	1,071	-	1,055	-	1,136	-	1,096	-

VARIACIÓN HORARIA DEL TRÁFICO

Estación: SO-1075

Carretera: CL-116

HORA	DÍA MEDIO		LABORALES		SÁBADOS		DOMINGOS	
	Vehículos	% IMD	Vehículos	% IMD	Vehículos	% IMD	Vehículos	% IMD
1	17	1,01	17	1,01	21	1,25	15	0,89
2	9	0,53	9	0,53	12	0,71	10	0,59
3	10	0,59	9	0,53	11	0,65	11	0,65
4	6	0,36	6	0,36	6	0,36	9	0,53
5	8	0,47	8	0,47	9	0,53	4	0,24
6	13	0,77	15	0,89	13	0,77	5	0,30
7	24	1,42	26	1,54	24	1,42	12	0,71
8	58	3,44	66	3,91	51	3,02	23	1,36
9	96	5,69	105	6,23	91	5,40	53	3,14
10	103	6,11	112	6,64	94	5,58	67	3,97
11	115	6,82	121	7,18	116	6,88	85	5,04
12	117	6,94	120	7,12	121	7,18	97	5,75
13	116	6,88	116	6,88	124	7,35	105	6,23
14	113	6,70	117	6,94	106	6,29	99	5,87
15	104	6,17	107	6,35	95	5,63	94	5,58
16	103	6,11	113	6,70	75	4,45	82	4,86
17	117	6,94	124	7,35	88	5,22	106	6,29
18	121	7,18	126	7,47	83	4,92	137	8,13
19	120	7,12	125	7,41	88	5,22	128	7,59
20	106	6,29	110	6,52	73	4,33	116	6,88
21	89	5,28	93	5,52	64	3,80	93	5,52
22	61	3,62	62	3,68	51	3,02	64	3,80
23	39	2,31	40	2,37	31	1,84	41	2,43
24	22	1,30	22	1,30	18	1,07	24	1,42
TOTAL	1.686	100,00	1.769	104,92	1.465	86,89	1.480	87,78
COEFICIENTE "N"	1,079	-	1,077	-	1,090	-	1,087	-

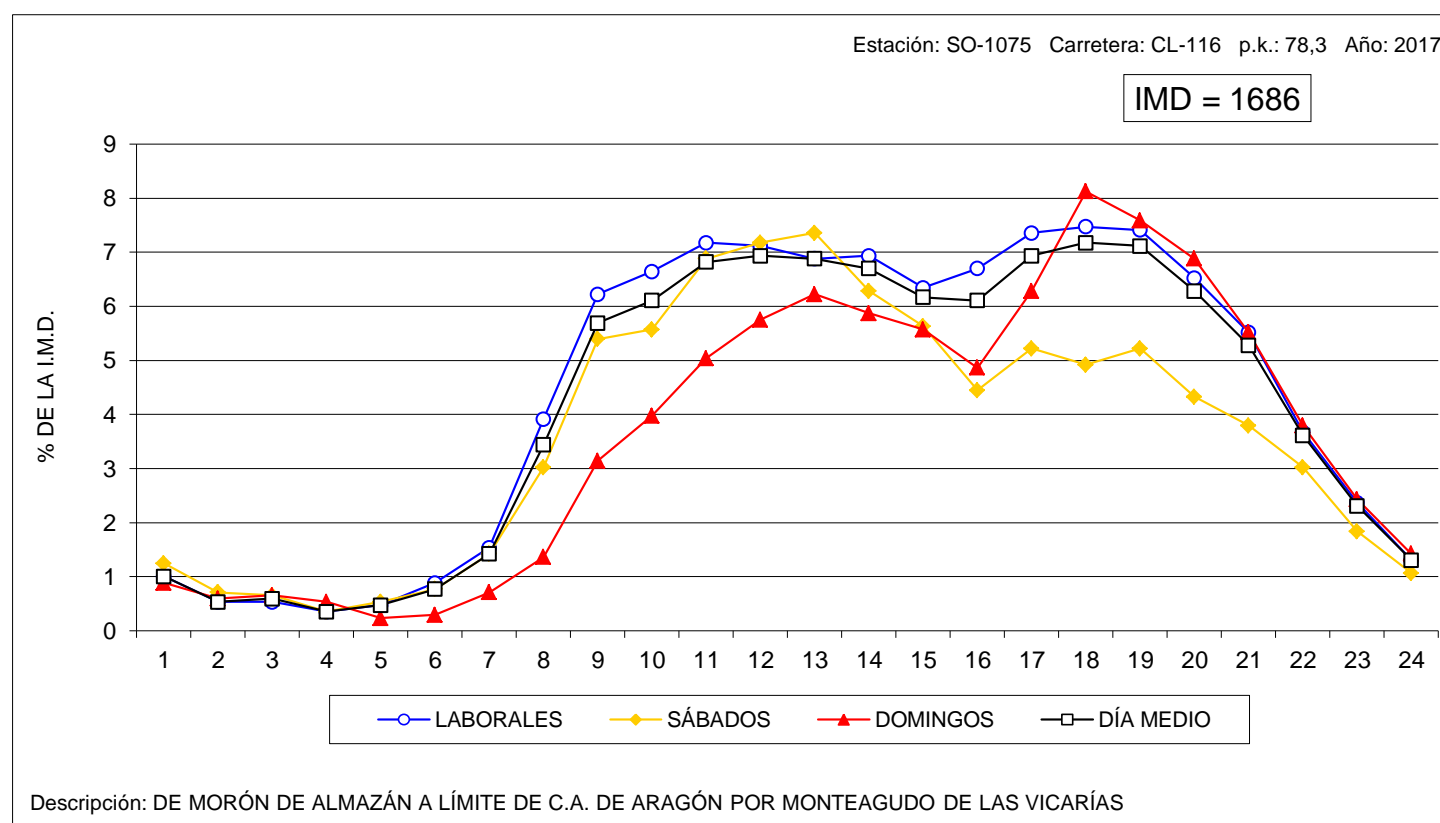
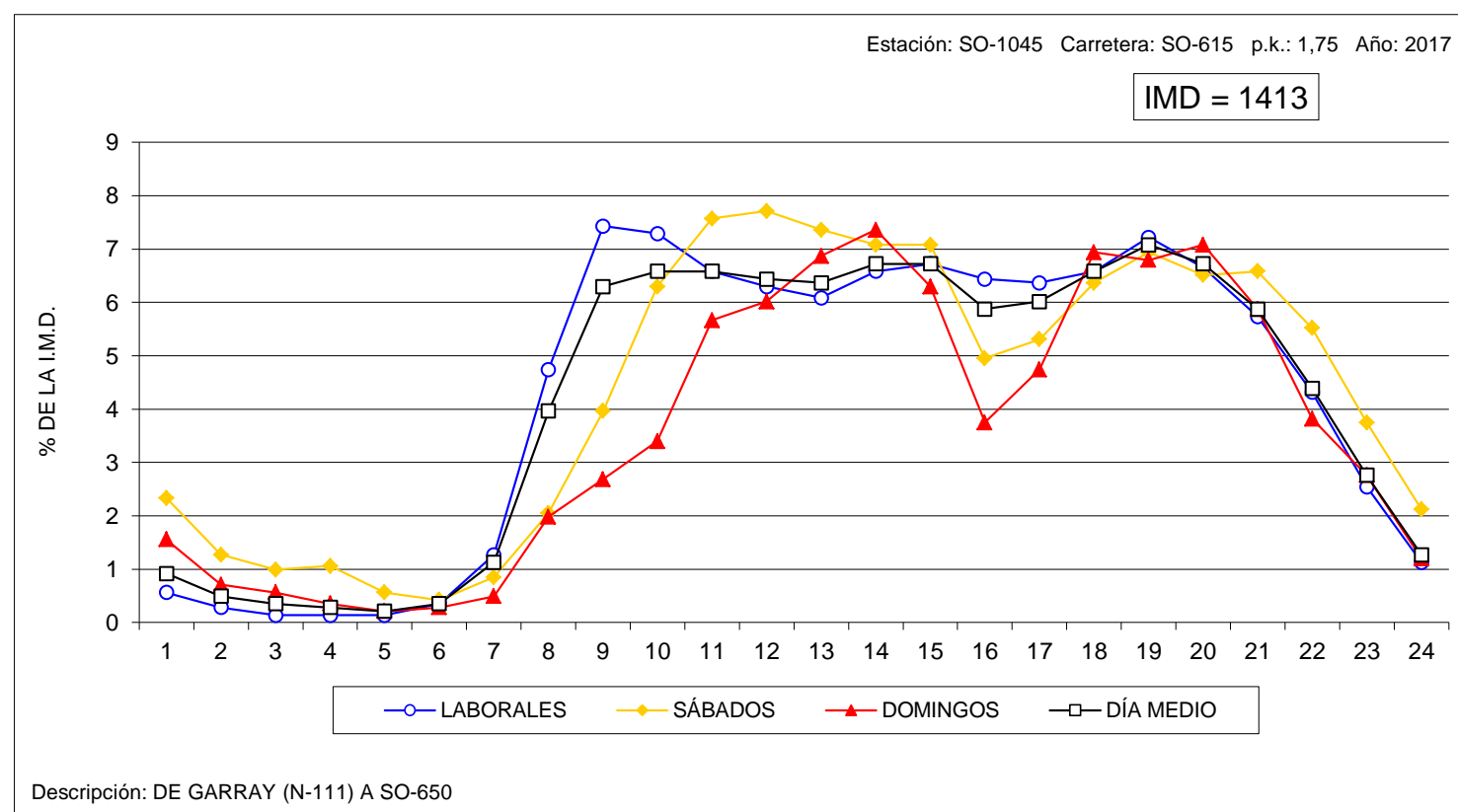



VARIACIÓN HORARIA DEL TRÁFICO

Estación: SO-1085

Carretera: CL-116

HORA	DÍA MEDIO		LABORALES		SÁBADOS		DOMINGOS	
	Vehículos	% IMD	Vehículos	% IMD	Vehículos	% IMD	Vehículos	% IMD
1	23	1,17	23	1,17	29	1,47	19	0,97
2	19	0,97	20	1,02	19	0,97	15	0,76
3	14	0,71	15	0,76	14	0,71	11	0,56
4	14	0,71	15	0,76	14	0,71	10	0,51
5	16	0,81	17	0,86	15	0,76	12	0,61
6	22	1,12	24	1,22	20	1,02	13	0,66
7	34	1,73	38	1,93	29	1,47	22	1,12
8	71	3,61	80	4,07	49	2,49	44	2,24
9	102	5,18	116	5,89	74	3,76	65	3,30
10	112	5,69	122	6,20	96	4,88	78	3,96
11	125	6,35	133	6,76	112	5,69	95	4,83
12	133	6,76	139	7,06	125	6,35	113	5,74
13	132	6,71	138	7,01	113	5,74	119	6,05
14	126	6,40	133	6,76	114	5,79	104	5,28
15	113	5,74	122	6,20	74	3,76	103	5,23
16	117	5,95	127	6,45	86	4,37	95	4,83
17	132	6,71	141	7,16	86	4,37	129	6,55
18	141	7,16	144	7,32	115	5,84	155	7,88
19	144	7,32	146	7,42	116	5,89	162	8,23
20	128	6,50	130	6,61	98	4,98	148	7,52
21	104	5,28	107	5,44	80	4,07	115	5,84
22	71	3,61	74	3,76	54	2,74	69	3,51
23	46	2,34	48	2,44	39	1,98	47	2,39
24	29	1,47	29	1,47	24	1,22	30	1,52
TOTAL	1.968	100,00	2.081	105,74	1.595	81,05	1.773	90,09
COEFICIENTE "N"	1,103	-	1,101	-	1,122	-	1,097	-

VARIACIÓN HORARIA DEL TRÁFICO

Estación: SO-1095

Carretera: CL-116

HORA	DÍA MEDIO		LABORALES		SÁBADOS		DOMINGOS	
	Vehículos	% IMD	Vehículos	% IMD	Vehículos	% IMD	Vehículos	% IMD
1	17	1,05	17	1,05	23	1,42	16	0,98
2	12	0,74	12	0,74	14	0,86	11	0,68
3	11	0,68	10	0,62	11	0,68	13	0,80
4	7	0,43	7	0,43	7	0,43	9	0,55
5	9	0,55	10	0,62	8	0,49	5	0,31
6	13	0,80	15	0,92	9	0,55	5	0,31
7	23	1,42	26	1,60	20	1,23	13	0,80
8	55	3,38	65	4,00	37	2,28	24	1,48
9	89	5,48	102	6,28	66	4,06	49	3,02
10	96	5,91	107	6,58	73	4,49	65	4,00
11	107	6,58	116	7,14	99	6,09	74	4,55
12	112	6,89	117	7,20	108	6,65	90	5,54
13	116	7,14	119	7,32	117	7,20	103	6,34
14	112	6,89	117	7,20	101	6,22	97	5,97
15	103	6,34	110	6,77	83	5,11	93	5,72
16	107	6,58	117	7,20	75	4,62	86	5,29
17	108	6,65	114	7,02	81	4,98	104	6,40
18	115	7,08	115	7,08	102	6,28	126	7,75
19	113	6,95	113	6,95	103	6,34	120	7,38
20	100	6,15	99	6,09	94	5,78	107	6,58
21	84	5,17	83	5,11	67	4,12	107	6,58
22	58	3,57	57	3,51	44	2,71	74	4,55
23	37	2,28	35	2,15	29	1,78	54	3,32
24	23	1,42	23	1,42	20	1,23	27	1,66
TOTAL	1.625	100,00	1.706	104,98	1.391	85,60	1.472	90,58
COEFICIENTE "N"	1,085	-	1,082	-	1,095	-	1,105	-

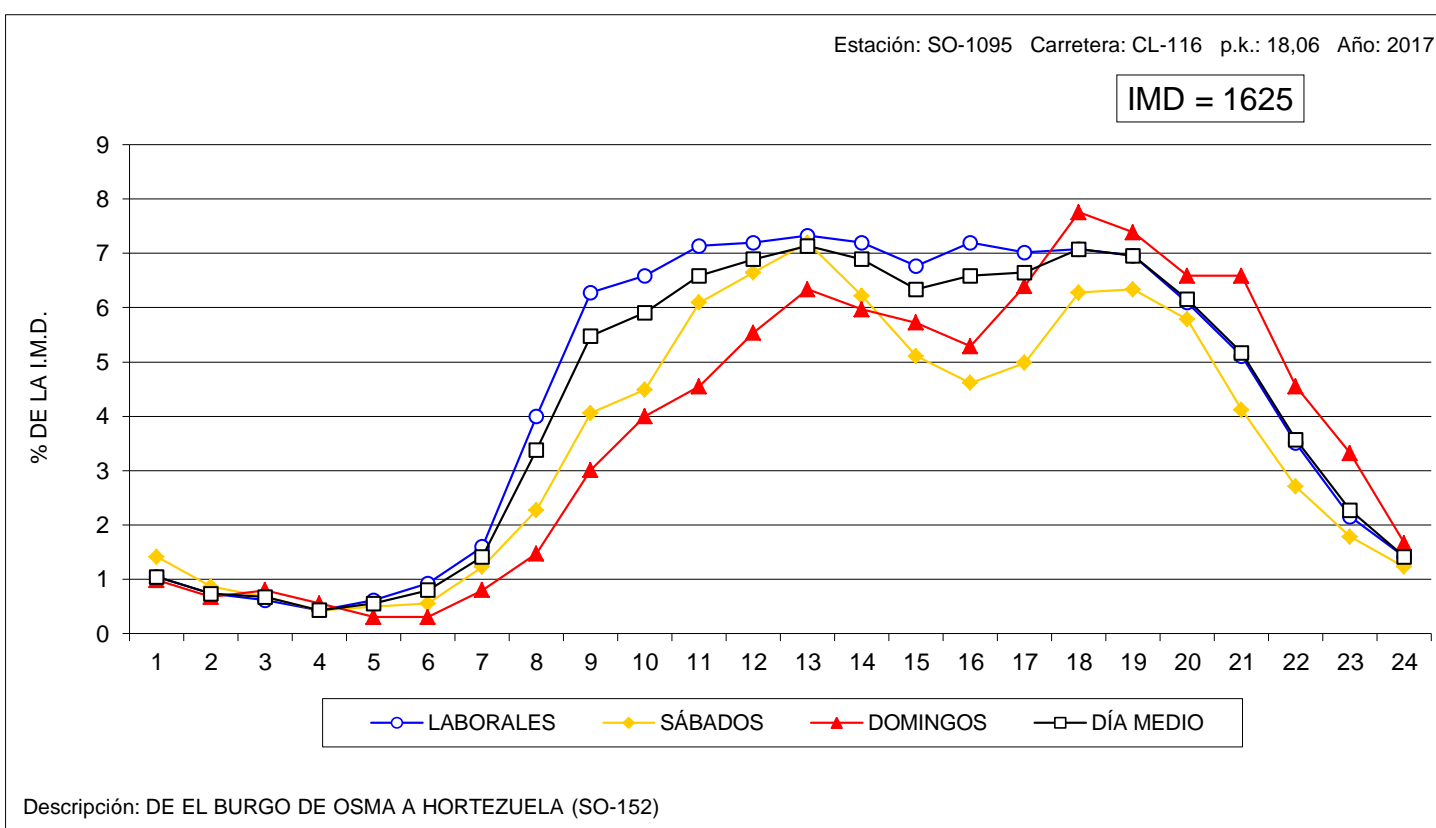
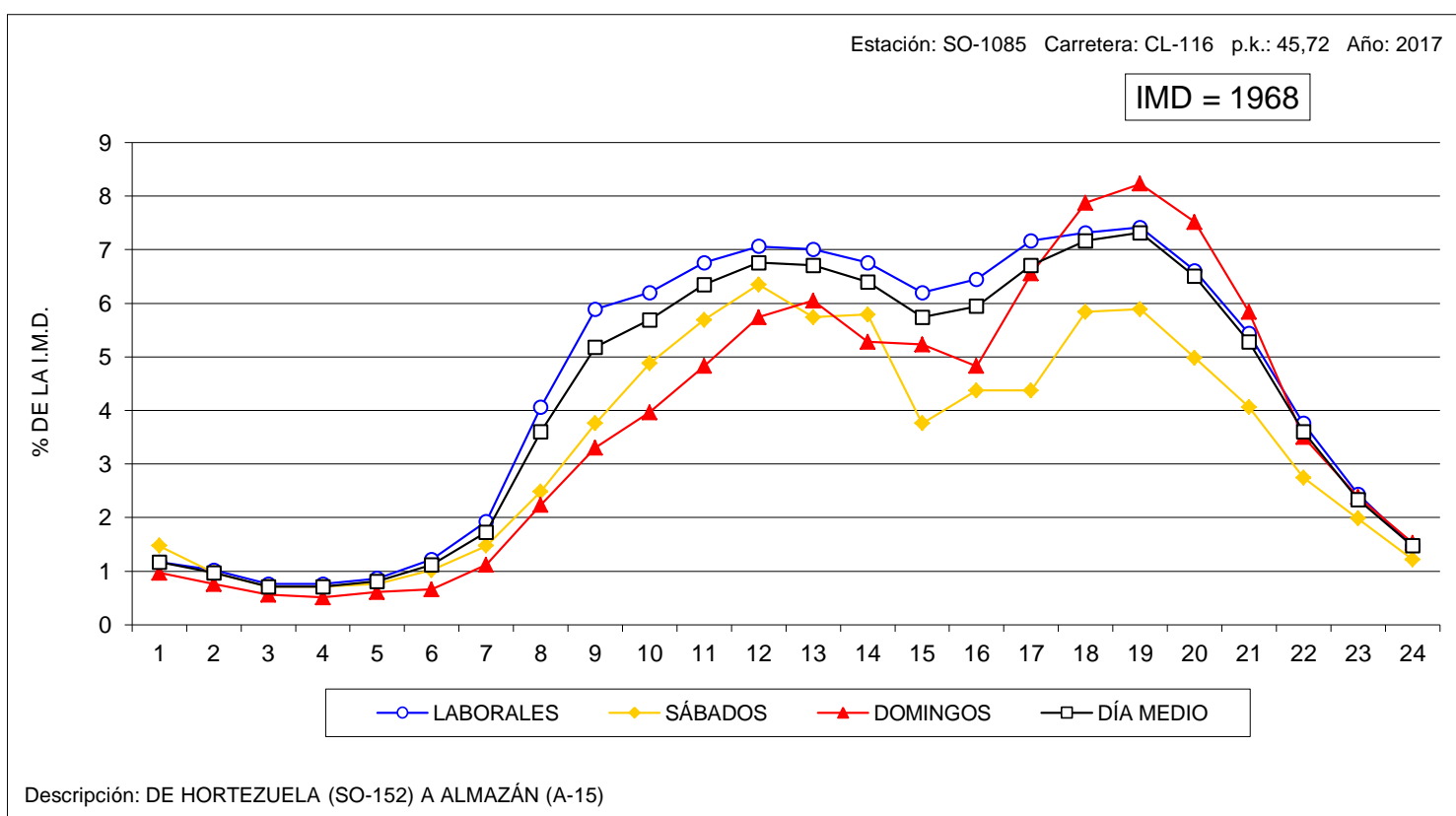



VARIACIÓN HORARIA DEL TRÁFICO

Estación: SO-1100

Carretera: SO-100

HORA	DÍA MEDIO		LABORALES		SÁBADOS		DOMINGOS	
	Vehículos	% IMD	Vehículos	% IMD	Vehículos	% IMD	Vehículos	% IMD
1	8	0,47	6	0,36	10	0,59	15	0,89
2	3	0,18	2	0,12	5	0,30	8	0,47
3	2	0,12	1	0,06	4	0,24	4	0,24
4	1	0,06	1	0,06	1	0,06	4	0,24
5	2	0,12	2	0,12	2	0,12	4	0,24
6	10	0,59	12	0,71	2	0,12	8	0,47
7	32	1,90	39	2,31	9	0,53	21	1,25
8	82	4,87	101	5,99	35	2,08	32	1,90
9	105	6,23	127	7,54	57	3,38	44	2,61
10	108	6,41	124	7,36	79	4,69	56	3,32
11	111	6,59	116	6,88	101	5,99	93	5,52
12	116	6,88	114	6,77	129	7,66	113	6,71
13	115	6,82	112	6,65	129	7,66	119	7,06
14	119	7,06	115	6,82	125	7,42	131	7,77
15	118	7,00	122	7,24	115	6,82	104	6,17
16	102	6,05	116	6,88	71	4,21	63	3,74
17	102	6,05	111	6,59	82	4,87	78	4,63
18	106	6,29	110	6,53	91	5,40	100	5,93
19	126	7,48	130	7,72	118	7,00	116	6,88
20	117	6,94	122	7,24	105	6,23	103	6,11
21	87	5,16	87	5,16	95	5,64	80	4,75
22	61	3,62	58	3,44	70	4,15	66	3,92
23	37	2,20	35	2,08	39	2,31	43	2,55
24	15	0,89	12	0,71	24	1,42	19	1,13
TOTAL	1.685	100,00	1.775	105,34	1.498	88,90	1.424	84,51
COEFICIENTE "N"	1,049	-	1,042	-	1,062	-	1,080	-

VARIACIÓN HORARIA DEL TRÁFICO

Estación: SO-1215

Carretera: SO-820

HORA	DÍA MEDIO		LABORALES		SÁBADOS		DOMINGOS	
	Vehículos	% IMD	Vehículos	% IMD	Vehículos	% IMD	Vehículos	% IMD
1	5	0,75	3	0,45	10	1,50	13	1,95
2	2	0,30	1	0,15	5	0,75	7	1,05
3	1	0,15	1	0,15	3	0,45	3	0,45
4	1	0,15	1	0,15	2	0,30	1	0,15
5	1	0,15	1	0,15	1	0,15	3	0,45
6	3	0,45	4	0,60	2	0,30	3	0,45
7	5	0,75	6	0,90	2	0,30	3	0,45
8	24	3,59	30	4,49	10	1,50	9	1,35
9	38	5,69	45	6,74	23	3,44	17	2,54
10	37	5,54	40	5,99	32	4,79	25	3,74
11	43	6,44	42	6,29	46	6,89	45	6,74
12	48	7,19	44	6,59	56	8,38	63	9,43
13	49	7,34	44	6,59	70	10,48	54	8,08
14	48	7,19	45	6,74	58	8,68	55	8,23
15	48	7,19	46	6,89	55	8,23	52	7,78
16	40	5,99	44	6,59	30	4,49	29	4,34
17	41	6,14	40	5,99	40	5,99	47	7,04
18	46	6,89	43	6,44	46	6,89	63	9,43
19	46	6,89	42	6,29	52	7,78	56	8,38
20	45	6,74	43	6,44	55	8,23	48	7,19
21	40	5,99	39	5,84	44	6,59	40	5,99
22	29	4,34	27	4,04	36	5,39	30	4,49
23	18	2,69	18	2,69	20	2,99	19	2,84
24	8	1,20	7	1,05	13	1,95	8	1,20
TOTAL	668	100,00	656	98,20	711	106,44	693	103,74
COEFICIENTE "N"	1,065	-	1,058	-	1,085	-	1,090	-

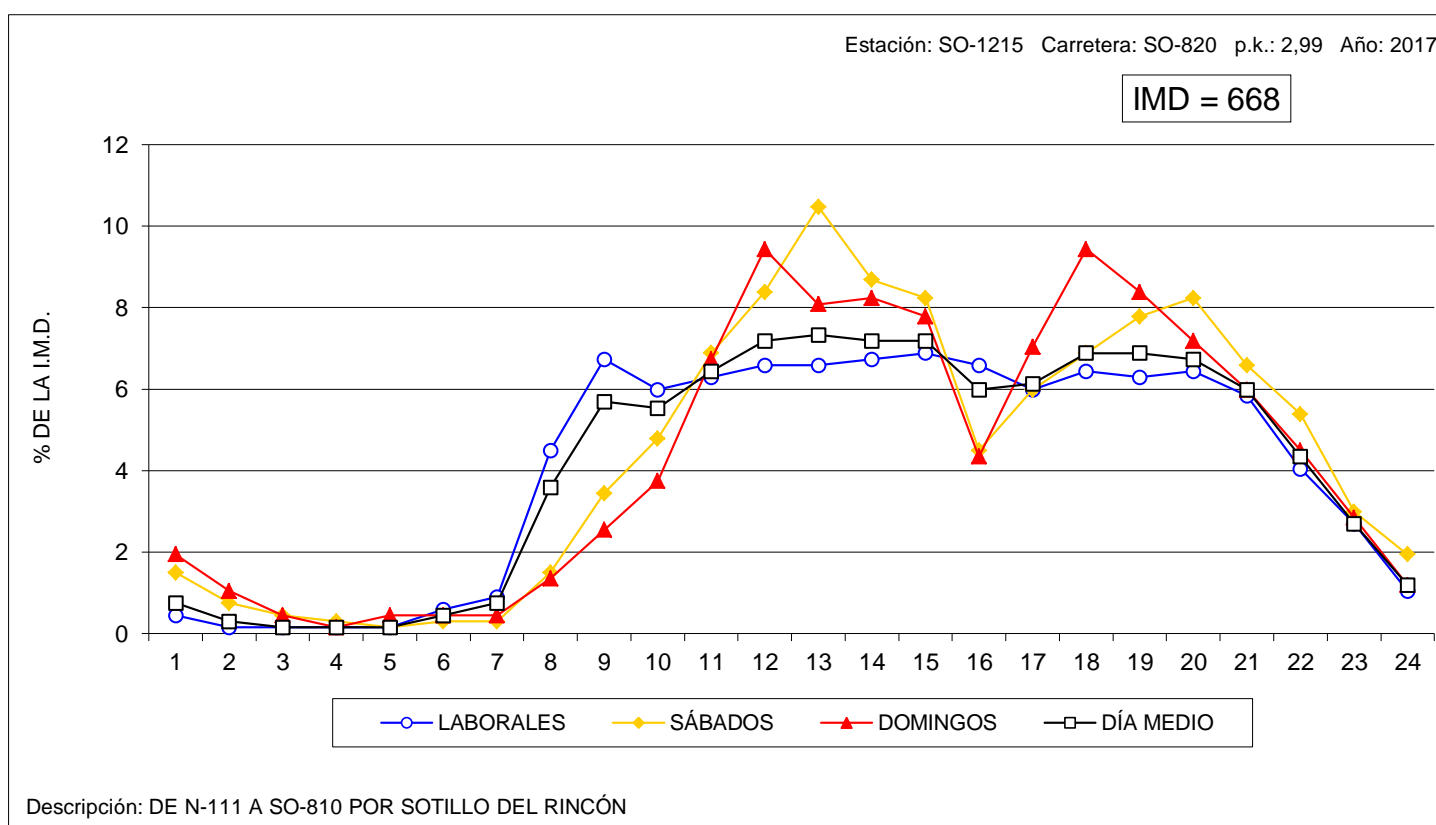
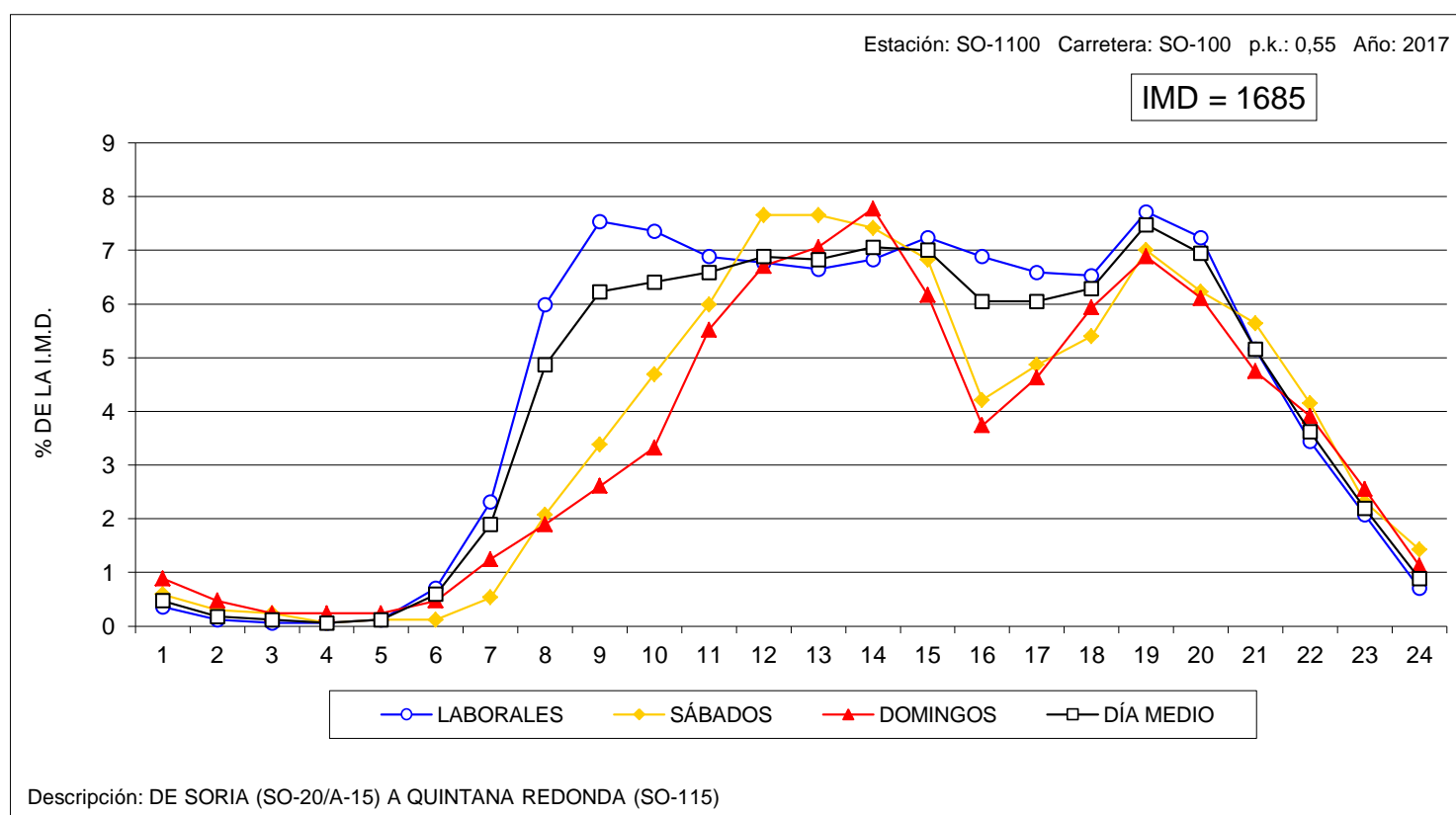



VARIACIÓN HORARIA DEL TRÁFICO

Estación: SO-1240

Carretera: CL-117

HORA	DÍA MEDIO		LABORALES		SÁBADOS		DOMINGOS	
	Vehículos	% IMD	Vehículos	% IMD	Vehículos	% IMD	Vehículos	% IMD
1	8	0,65	5	0,41	16	1,30	13	1,06
2	4	0,33	3	0,24	7	0,57	8	0,65
3	3	0,24	2	0,16	4	0,33	7	0,57
4	2	0,16	2	0,16	3	0,24	3	0,24
5	3	0,24	3	0,24	3	0,24	3	0,24
6	10	0,81	12	0,98	6	0,49	5	0,41
7	20	1,63	24	1,95	15	1,22	8	0,65
8	48	3,91	57	4,64	28	2,28	22	1,79
9	65	5,29	73	5,94	50	4,07	41	3,34
10	69	5,62	74	6,03	63	5,13	49	3,99
11	81	6,60	82	6,68	88	7,17	73	5,94
12	85	6,92	81	6,60	103	8,39	85	6,92
13	81	6,60	77	6,27	99	8,06	86	7,00
14	81	6,60	78	6,35	93	7,57	89	7,25
15	83	6,76	83	6,76	95	7,74	75	6,11
16	82	6,68	89	7,25	70	5,70	63	5,13
17	83	6,76	81	6,60	84	6,84	90	7,33
18	83	6,76	81	6,60	83	6,76	96	7,82
19	85	6,92	84	6,84	86	7,00	90	7,33
20	78	6,35	77	6,27	76	6,19	89	7,25
21	70	5,70	69	5,62	68	5,54	76	6,19
22	54	4,40	55	4,48	50	4,07	50	4,07
23	33	2,69	32	2,61	36	2,93	32	2,61
24	17	1,38	16	1,30	21	1,71	19	1,55
TOTAL	1.228	100,00	1.240	100,98	1.247	101,55	1.172	95,44
COEFICIENTE "N"	1,070	-	1,064	-	1,083	-	1,083	-

VARIACIÓN HORARIA DEL TRÁFICO

Estación: SO-1265

Carretera: SO-920

HORA	DÍA MEDIO		LABORALES		SÁBADOS		DOMINGOS	
	Vehículos	% IMD	Vehículos	% IMD	Vehículos	% IMD	Vehículos	% IMD
1	10	1,07	8	0,85	10	1,07	19	2,03
2	5	0,53	4	0,43	7	0,75	11	1,18
3	3	0,32	2	0,21	5	0,53	8	0,85
4	2	0,21	1	0,11	2	0,21	4	0,43
5	2	0,21	2	0,21	1	0,11	2	0,21
6	4	0,43	5	0,53	3	0,32	4	0,43
7	12	1,28	12	1,28	11	1,18	10	1,07
8	37	3,95	41	4,38	27	2,88	23	2,46
9	55	5,88	60	6,41	48	5,13	37	3,95
10	60	6,41	63	6,73	54	5,77	47	5,02
11	59	6,30	58	6,20	63	6,73	62	6,62
12	65	6,94	63	6,73	76	8,12	66	7,05
13	63	6,73	59	6,30	72	7,69	74	7,91
14	63	6,73	60	6,41	71	7,59	70	7,48
15	65	6,94	65	6,94	67	7,16	66	7,05
16	55	5,88	57	6,09	51	5,45	46	4,91
17	55	5,88	57	6,09	48	5,13	57	6,09
18	61	6,52	59	6,30	57	6,09	70	7,48
19	65	6,94	65	6,94	60	6,41	72	7,69
20	58	6,20	58	6,20	56	5,98	57	6,09
21	56	5,98	55	5,88	62	6,62	57	6,09
22	42	4,49	42	4,49	43	4,59	46	4,91
23	27	2,88	26	2,78	34	3,63	24	2,56
24	13	1,39	13	1,39	15	1,60	13	1,39
TOTAL	936	100,00	935	99,89	943	100,75	945	100,96
COEFICIENTE "N"	1,075	-	1,070	-	1,089	-	1,099	-

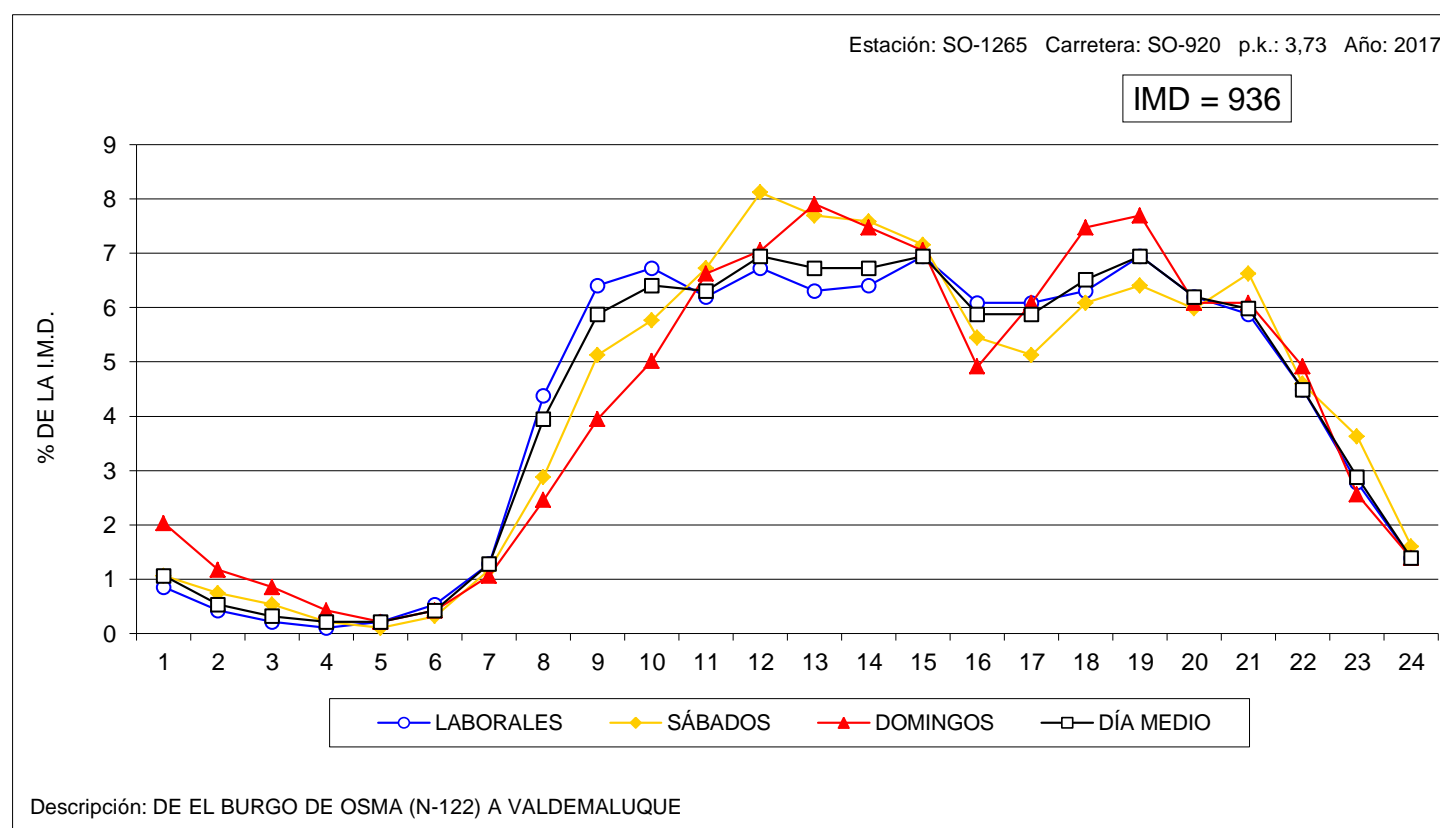
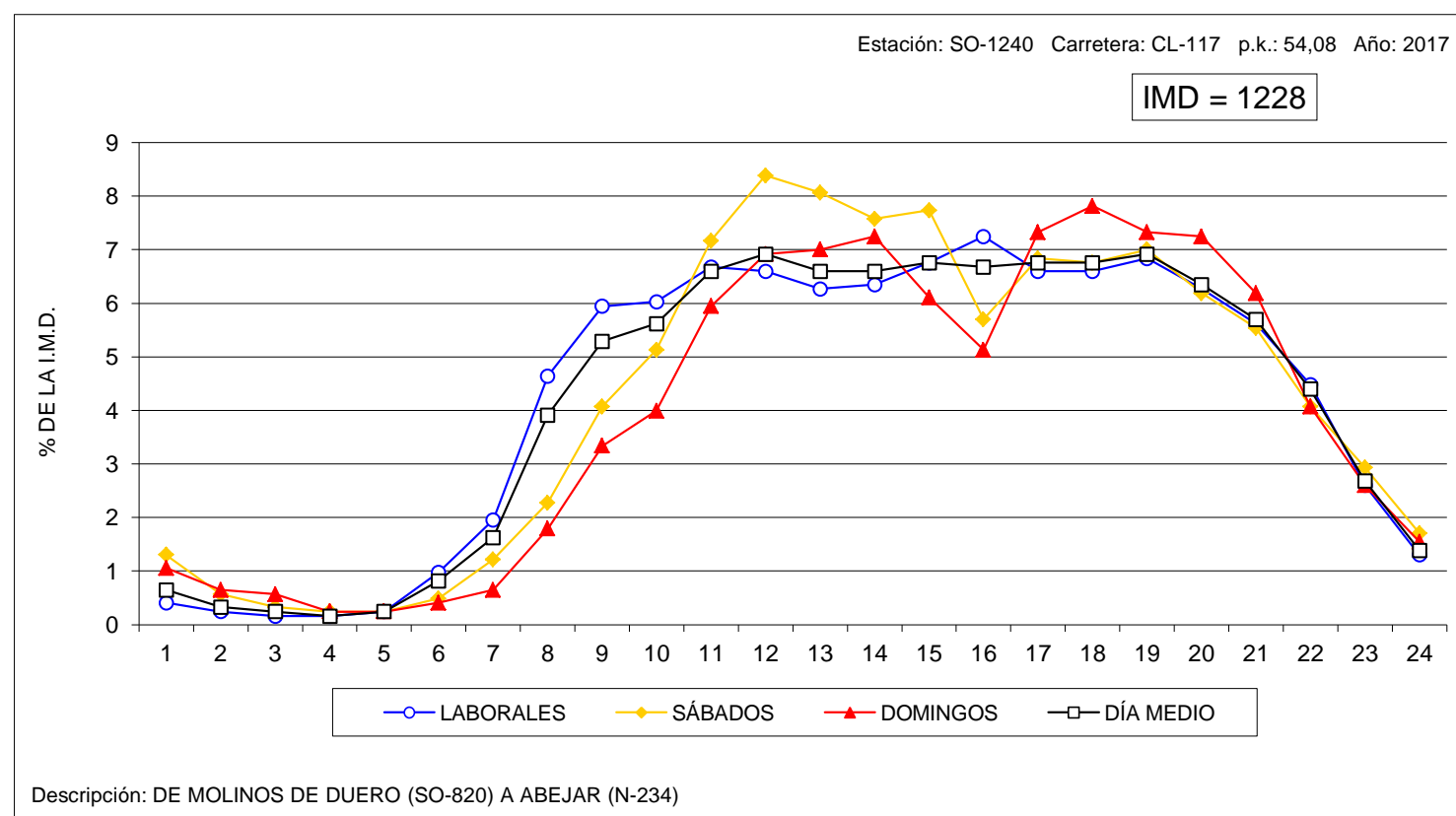



VARIACIÓN HORARIA DEL TRÁFICO

Estación: VA-0030

Carretera: CL-602

HORA	DÍA MEDIO		LABORALES		SÁBADOS		DOMINGOS	
	Vehículos	% IMD	Vehículos	% IMD	Vehículos	% IMD	Vehículos	% IMD
1	31	1,16	23	0,86	43	1,61	59	2,20
2	20	0,75	13	0,49	29	1,08	45	1,68
3	14	0,52	9	0,34	20	0,75	31	1,16
4	12	0,45	9	0,34	15	0,56	26	0,97
5	12	0,45	10	0,37	13	0,49	21	0,78
6	39	1,46	44	1,64	25	0,93	28	1,05
7	64	2,39	76	2,84	42	1,57	28	1,05
8	114	4,26	140	5,23	65	2,43	37	1,38
9	154	5,75	186	6,95	87	3,25	59	2,20
10	156	5,83	181	6,76	110	4,11	81	3,03
11	169	6,31	184	6,87	142	5,30	121	4,52
12	186	6,95	203	7,58	156	5,83	135	5,04
13	190	7,10	202	7,55	171	6,39	151	5,64
14	192	7,17	208	7,77	160	5,98	149	5,57
15	171	6,39	190	7,10	130	4,86	120	4,48
16	147	5,49	169	6,31	92	3,44	90	3,36
17	148	5,53	164	6,13	109	4,07	106	3,96
18	160	5,98	174	6,50	119	4,45	136	5,08
19	172	6,43	188	7,02	125	4,67	141	5,27
20	159	5,94	171	6,39	125	4,67	137	5,12
21	137	5,12	141	5,27	122	4,56	134	5,01
22	109	4,07	107	4,00	114	4,26	116	4,33
23	74	2,76	71	2,65	81	3,03	77	2,88
24	44	1,64	38	1,42	72	2,69	44	1,64
TOTAL	2.677	100,00	2.901	108,37	2.167	80,95	2.072	77,40
COEFICIENTE "N"	1,103	-	1,081	-	1,159	-	1,190	-

VARIACIÓN HORARIA DEL TRÁFICO

Estación: VA-0080

Carretera: CL-610

HORA	DÍA MEDIO		LABORALES		SÁBADOS		DOMINGOS	
	Vehículos	% IMD	Vehículos	% IMD	Vehículos	% IMD	Vehículos	% IMD
1	74	1,00	48	0,65	107	1,45	168	2,27
2	41	0,56	24	0,32	63	0,85	105	1,42
3	24	0,32	12	0,16	38	0,51	65	0,88
4	17	0,23	11	0,15	22	0,30	46	0,62
5	20	0,27	18	0,24	19	0,26	30	0,41
6	40	0,54	44	0,60	32	0,43	29	0,39
7	91	1,23	112	1,52	49	0,66	33	0,45
8	369	5,00	483	6,54	111	1,50	59	0,80
9	534	7,23	687	9,30	203	2,75	108	1,46
10	423	5,73	494	6,69	300	4,06	197	2,67
11	366	4,96	379	5,13	382	5,17	283	3,83
12	399	5,40	390	5,28	450	6,09	396	5,36
13	422	5,71	397	5,38	492	6,66	471	6,38
14	510	6,90	510	6,90	517	7,00	504	6,82
15	678	9,18	771	10,44	478	6,47	417	5,65
16	412	5,58	485	6,57	262	3,55	206	2,79
17	373	5,05	415	5,62	292	3,95	248	3,36
18	465	6,30	498	6,74	399	5,40	368	4,98
19	485	6,57	500	6,77	469	6,35	427	5,78
20	459	6,21	467	6,32	453	6,13	424	5,74
21	445	6,02	447	6,05	447	6,05	431	5,84
22	364	4,93	347	4,70	431	5,84	377	5,10
23	247	3,34	232	3,14	305	4,13	267	3,61
24	129	1,75	115	1,56	196	2,65	134	1,81
TOTAL	7.386	100,00	7.886	106,77	6.517	88,23	5.793	78,43
COEFICIENTE "N"	1,087	-	1,068	-	1,136	-	1,171	-

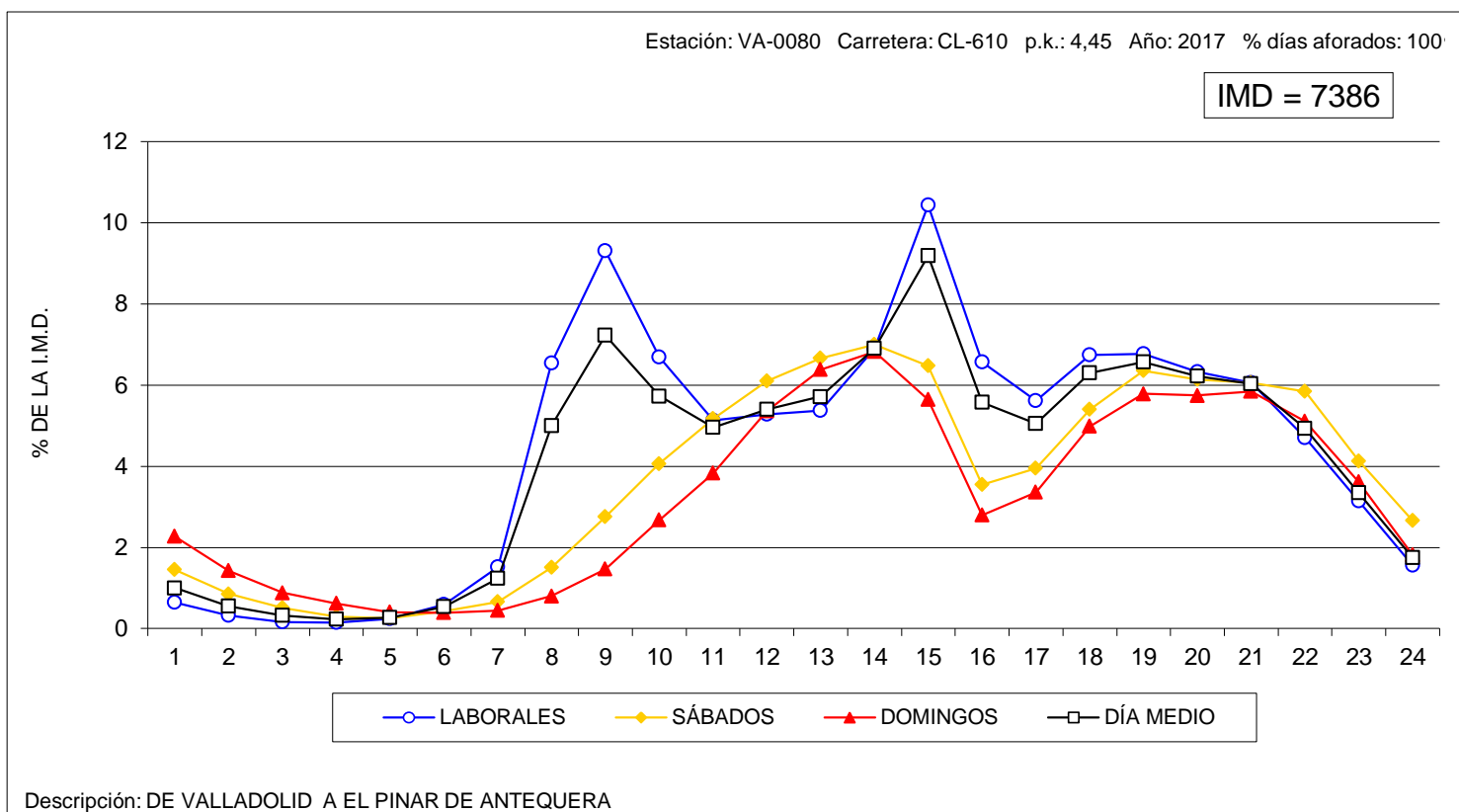
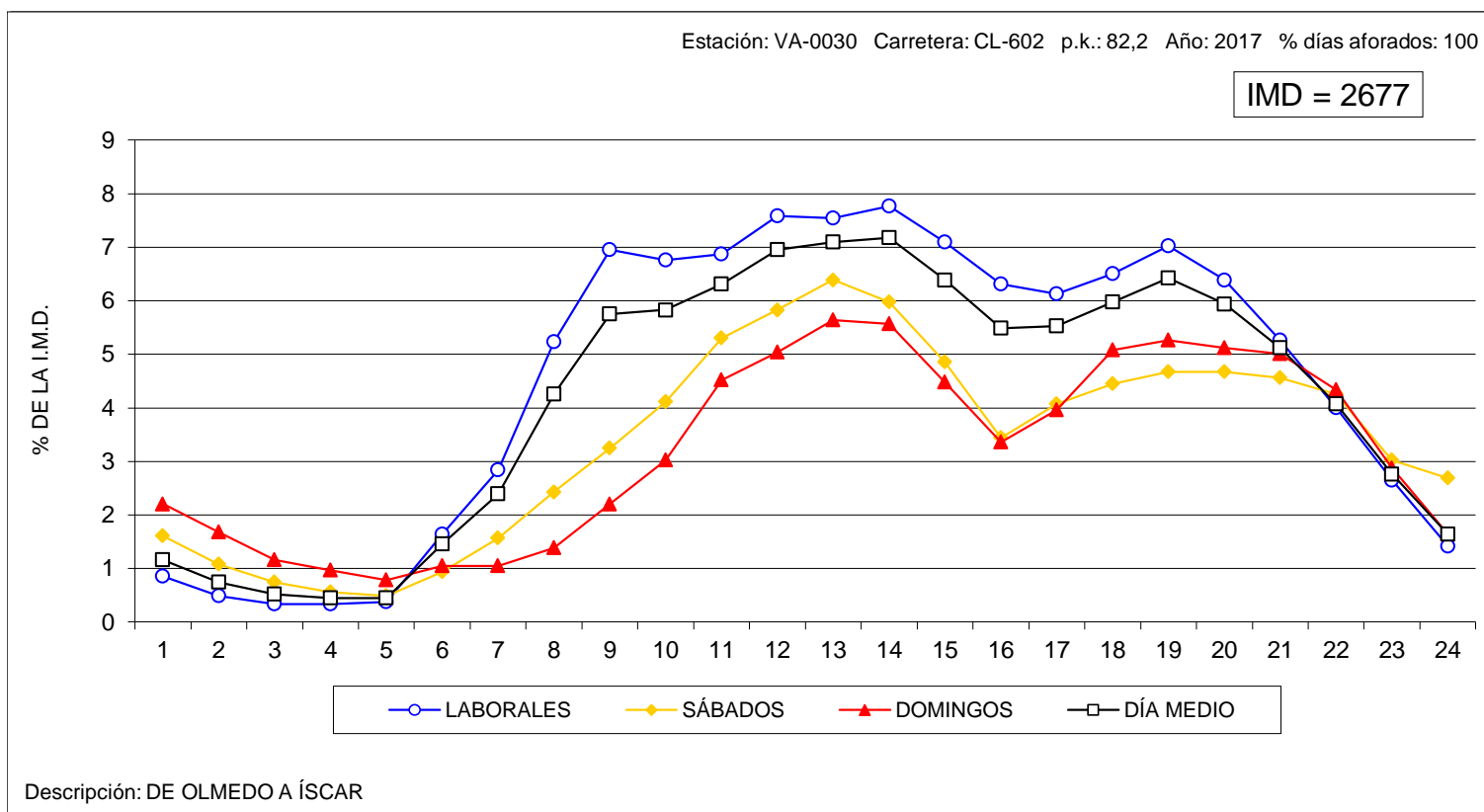



VARIACIÓN HORARIA DEL TRÁFICO

Estación: VA-0600

Carretera: A-601

HORA	DÍA MEDIO		LABORALES		SÁBADOS		DOMINGOS	
	Vehículos	% IMD	Vehículos	% IMD	Vehículos	% IMD	Vehículos	% IMD
1	159	1,01	120	0,76	212	1,35	296	1,88
2	97	0,62	66	0,42	136	0,86	214	1,36
3	62	0,39	43	0,27	88	0,56	133	0,84
4	46	0,29	35	0,22	57	0,36	87	0,55
5	75	0,48	78	0,50	65	0,41	68	0,43
6	236	1,50	281	1,78	158	1,00	90	0,57
7	390	2,48	481	3,05	217	1,38	108	0,69
8	734	4,66	945	6,00	271	1,72	150	0,95
9	971	6,16	1219	7,74	465	2,95	249	1,58
10	846	5,37	972	6,17	696	4,42	371	2,36
11	800	5,08	844	5,36	882	5,60	503	3,19
12	849	5,39	843	5,35	1022	6,49	709	4,50
13	881	5,59	862	5,47	1048	6,65	808	5,13
14	999	6,34	1020	6,48	1034	6,56	859	5,45
15	1075	6,82	1183	7,51	917	5,82	703	4,46
16	962	6,11	1119	7,10	636	4,04	510	3,24
17	891	5,66	973	6,18	685	4,35	691	4,39
18	982	6,23	1019	6,47	813	5,16	965	6,13
19	1090	6,92	1113	7,07	896	5,69	1162	7,38
20	1060	6,73	1056	6,70	907	5,76	1230	7,81
21	946	6,01	915	5,81	891	5,66	1152	7,31
22	775	4,92	742	4,71	787	5,00	927	5,89
23	562	3,57	547	3,47	612	3,89	587	3,73
24	265	1,68	230	1,46	390	2,48	317	2,01
TOTAL	15.751	100,00	16.706	106,06	13.885	88,15	12.889	81,83
COEFICIENTE "N"	1,105	-	1,091	-	1,141	-	1,161	-

VARIACIÓN HORARIA DEL TRÁFICO

Estación: VA-0605

Carretera: A-601

HORA	DÍA MEDIO		LABORALES		SÁBADOS		DOMINGOS	
	Vehículos	% IMD	Vehículos	% IMD	Vehículos	% IMD	Vehículos	% IMD
1	126	0,98	97	0,75	165	1,28	229	1,78
2	79	0,61	56	0,44	107	0,83	165	1,28
3	52	0,40	38	0,30	73	0,57	102	0,79
4	38	0,30	30	0,23	49	0,38	68	0,53
5	62	0,48	64	0,50	58	0,45	56	0,44
6	187	1,45	222	1,73	133	1,03	74	0,58
7	296	2,30	363	2,82	171	1,33	90	0,70
8	583	4,54	745	5,80	238	1,85	132	1,03
9	796	6,19	995	7,74	388	3,02	222	1,73
10	728	5,66	836	6,50	594	4,62	330	2,57
11	690	5,37	729	5,67	752	5,85	434	3,38
12	729	5,67	727	5,66	871	6,78	603	4,69
13	749	5,83	735	5,72	884	6,88	690	5,37
14	812	6,32	828	6,44	840	6,53	709	5,52
15	841	6,54	917	7,13	725	5,64	578	4,50
16	751	5,84	859	6,68	523	4,07	442	3,44
17	741	5,76	795	6,18	588	4,57	624	4,85
18	824	6,41	842	6,55	684	5,32	876	6,81
19	909	7,07	915	7,12	735	5,72	1049	8,16
20	867	6,74	843	6,56	744	5,79	1105	8,60
21	748	5,82	699	5,44	728	5,66	1010	7,86
22	607	4,72	564	4,39	631	4,91	798	6,21
23	430	3,35	407	3,17	482	3,75	496	3,86
24	207	1,61	174	1,35	312	2,43	265	2,06
TOTAL	12.855	100,00	13.480	104,86	11.475	89,26	11.147	86,71
COEFICIENTE "N"	1,101	-	1,088	-	1,137	-	1,150	-

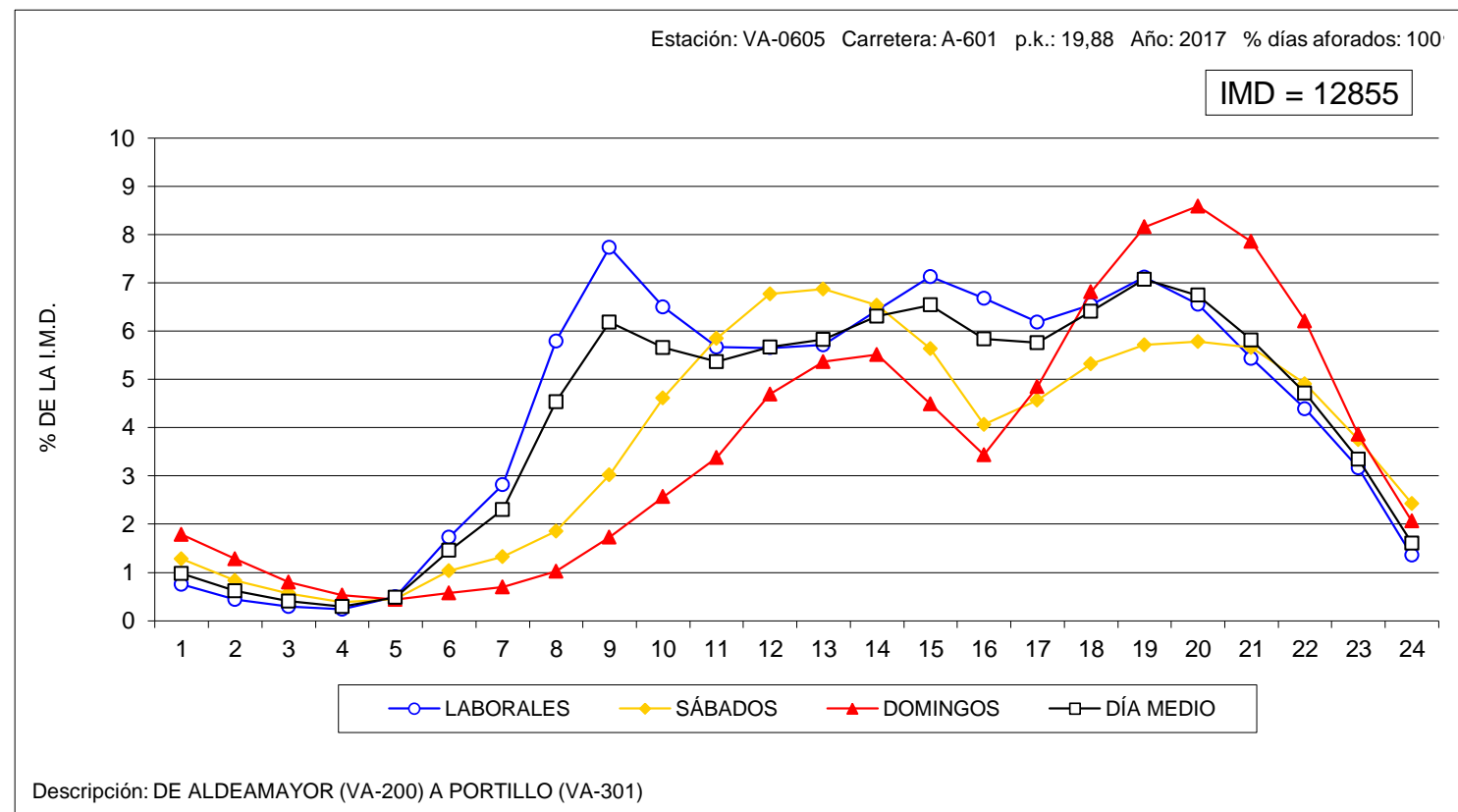
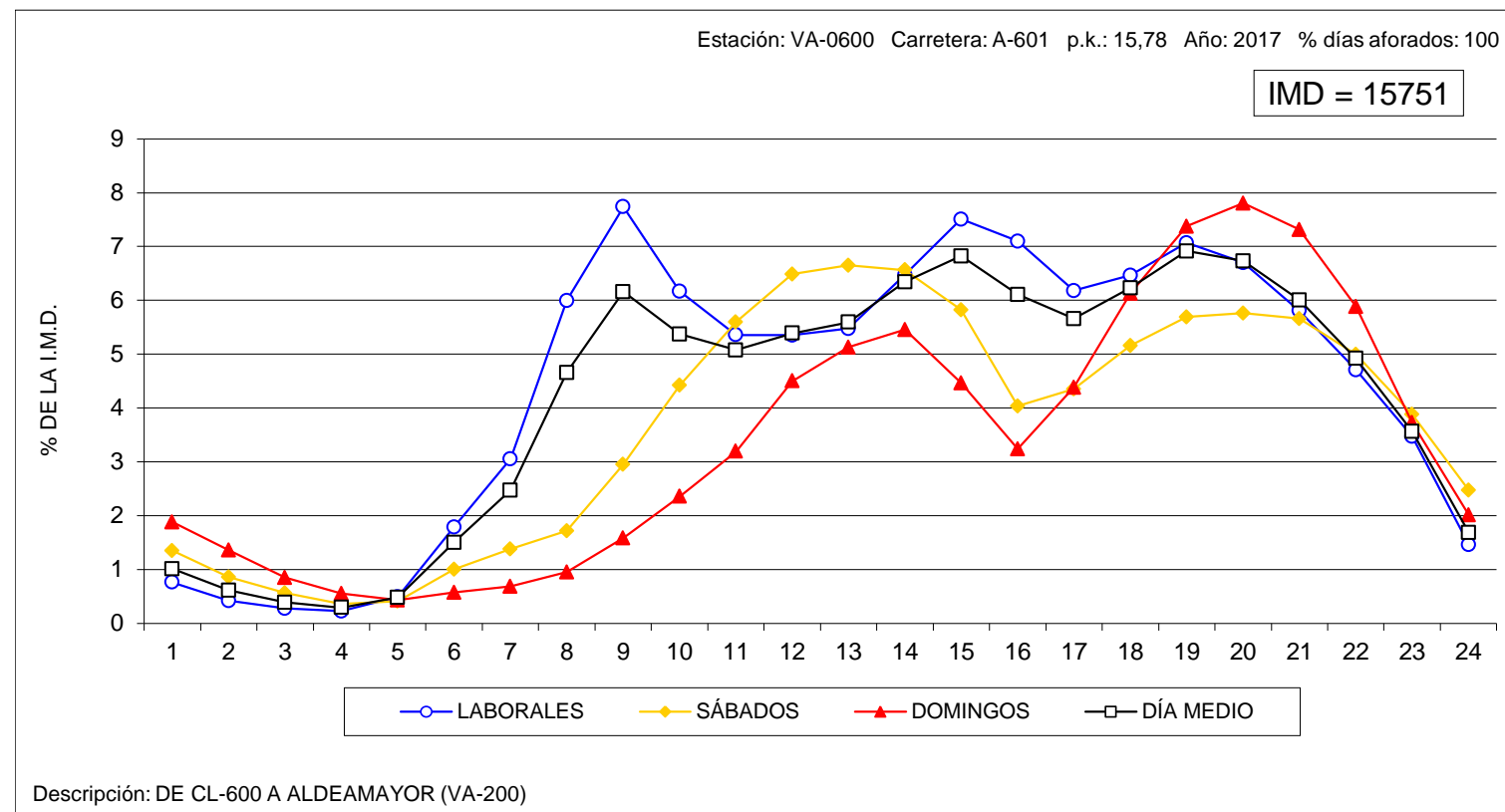



VARIACIÓN HORARIA DEL TRÁFICO

Estación: VA-0610

Carretera: A-601

HORA	DÍA MEDIO		LABORALES		SÁBADOS		DOMINGOS	
	Vehículos	% IMD	Vehículos	% IMD	Vehículos	% IMD	Vehículos	% IMD
1	85	0,99	69	0,80	107	1,24	146	1,69
2	55	0,64	42	0,49	69	0,80	105	1,22
3	37	0,43	28	0,32	48	0,56	71	0,82
4	27	0,31	22	0,25	35	0,41	45	0,52
5	42	0,49	43	0,50	42	0,49	37	0,43
6	93	1,08	106	1,23	78	0,90	44	0,51
7	174	2,02	209	2,42	111	1,29	63	0,73
8	369	4,28	462	5,35	181	2,10	94	1,09
9	487	5,64	592	6,86	288	3,34	167	1,94
10	486	5,63	543	6,29	442	5,12	245	2,84
11	494	5,72	507	5,88	583	6,76	340	3,94
12	523	6,06	504	5,84	672	7,79	468	5,42
13	532	6,17	504	5,84	671	7,78	533	6,18
14	530	6,14	517	5,99	609	7,06	517	5,99
15	512	5,93	540	6,26	470	5,45	412	4,77
16	492	5,70	550	6,37	360	4,17	339	3,93
17	527	6,11	551	6,39	417	4,83	515	5,97
18	592	6,86	587	6,80	478	5,54	730	8,46
19	637	7,38	617	7,15	508	5,89	862	9,99
20	618	7,16	579	6,71	516	5,98	910	10,55
21	521	6,04	465	5,39	505	5,85	813	9,42
22	397	4,60	350	4,06	425	4,93	596	6,91
23	262	3,04	229	2,65	320	3,71	364	4,22
24	138	1,60	114	1,32	203	2,35	193	2,24
TOTAL	8.629	100,00	8.730	101,17	8.138	94,31	8.609	99,77
COEFICIENTE "N"	1,094	-	1,081	-	1,125	-	1,132	-

VARIACIÓN HORARIA DEL TRÁFICO

Estación: VA-1050

Carretera: CL-602

HORA	DÍA MEDIO		LABORALES		SÁBADOS		DOMINGOS	
	Vehículos	% IMD	Vehículos	% IMD	Vehículos	% IMD	Vehículos	% IMD
1	7	1,02	4	0,58	9	1,31	14	2,04
2	4	0,58	3	0,44	7	1,02	9	1,31
3	3	0,44	1	0,15	5	0,73	9	1,31
4	2	0,29	1	0,15	3	0,44	5	0,73
5	3	0,44	2	0,29	3	0,44	6	0,87
6	6	0,87	6	0,87	8	1,16	7	1,02
7	13	1,89	15	2,18	10	1,46	6	0,87
8	25	3,64	30	4,37	16	2,33	12	1,75
9	36	5,24	42	6,11	27	3,93	15	2,18
10	44	6,40	49	7,13	34	4,95	27	3,93
11	47	6,84	50	7,28	43	6,26	37	5,39
12	56	8,15	57	8,30	53	7,71	52	7,57
13	52	7,57	52	7,57	54	7,86	52	7,57
14	51	7,42	52	7,57	46	6,70	51	7,42
15	43	6,26	45	6,55	35	5,09	40	5,82
16	37	5,39	39	5,68	29	4,22	38	5,53
17	41	5,97	43	6,26	31	4,51	43	6,26
18	43	6,26	45	6,55	35	5,09	44	6,40
19	44	6,40	45	6,55	35	5,09	53	7,71
20	42	6,11	41	5,97	39	5,68	51	7,42
21	36	5,24	31	4,51	42	6,11	55	8,01
22	26	3,78	23	3,35	31	4,51	35	5,09
23	16	2,33	14	2,04	19	2,77	23	3,35
24	11	1,60	8	1,16	19	2,77	14	2,04
TOTAL	687	100,00	698	101,60	633	92,14	698	101,60
COEFICIENTE "N"	1,080	-	1,059	-	1,130	-	1,142	-

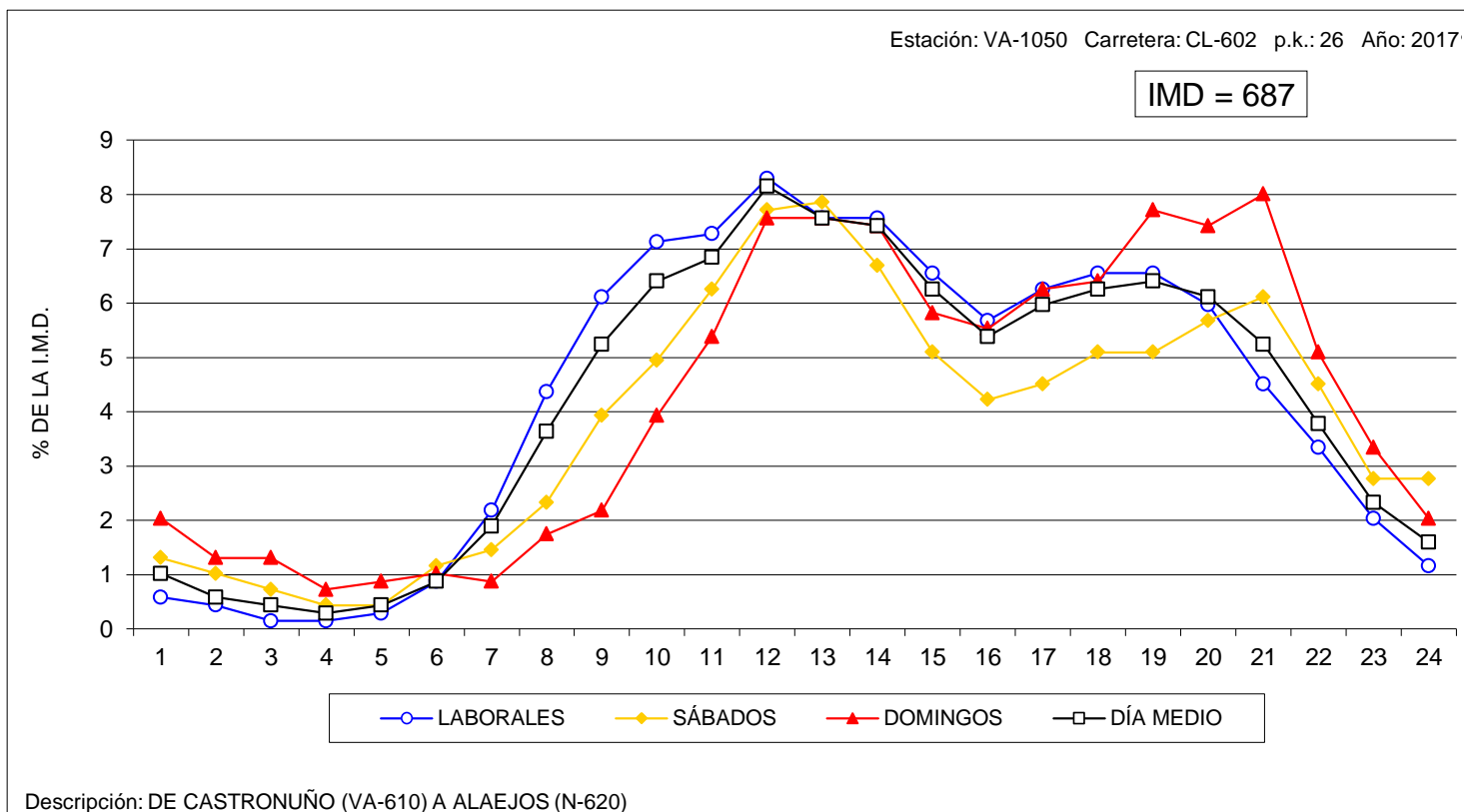
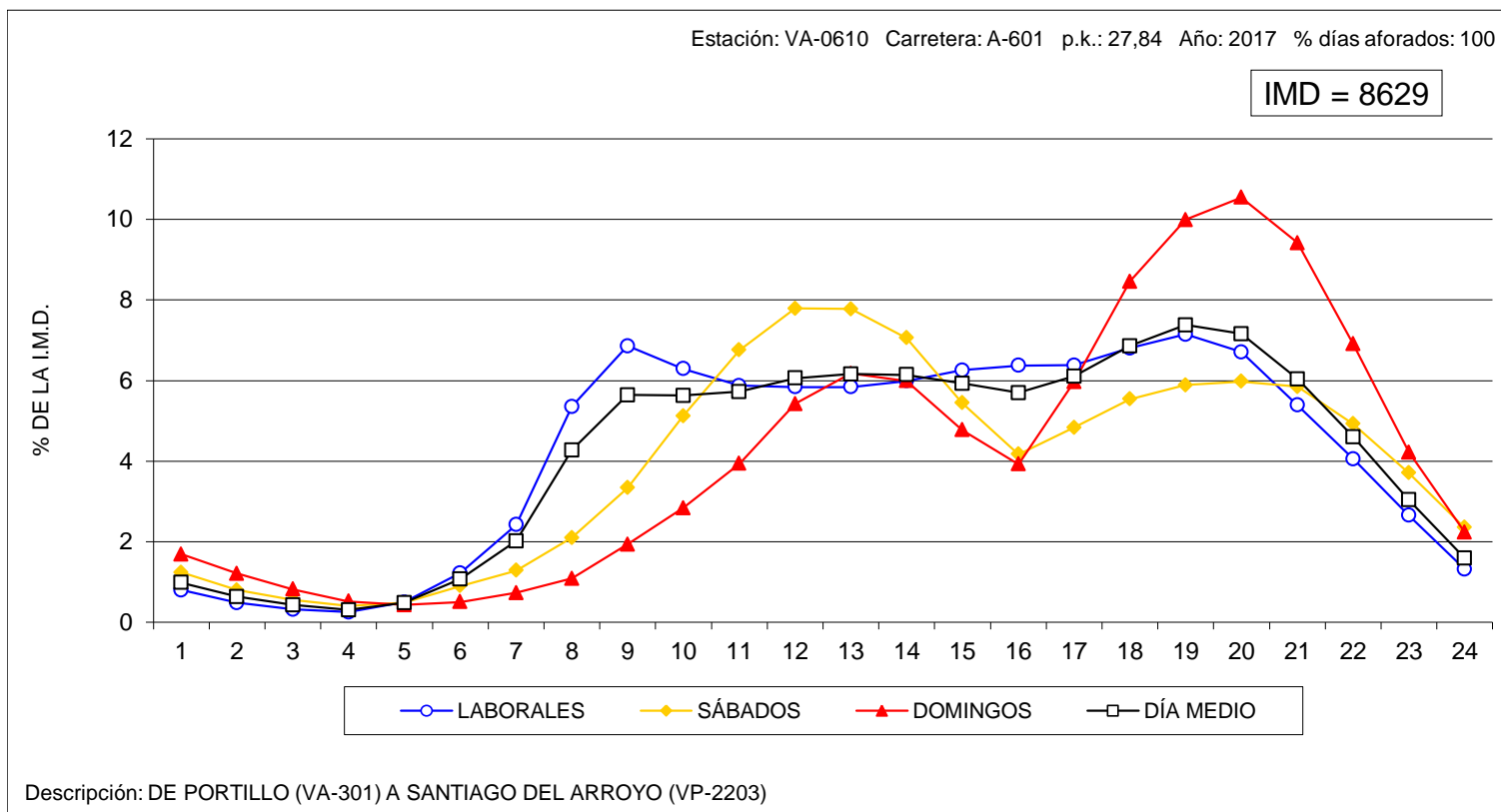



VARIACIÓN HORARIA DEL TRÁFICO

Estación: VA-1060

Carretera: VA-705

HORA	DÍA MEDIO		LABORALES		SÁBADOS		DOMINGOS	
	Vehículos	% IMD	Vehículos	% IMD	Vehículos	% IMD	Vehículos	% IMD
1	5	0,66	4	0,52	7	0,92	12	1,57
2	3	0,39	2	0,26	3	0,39	9	1,18
3	2	0,26	1	0,13	3	0,39	5	0,66
4	2	0,26	1	0,13	3	0,39	3	0,39
5	3	0,39	2	0,26	3	0,39	4	0,52
6	7	0,92	8	1,05	7	0,92	5	0,66
7	18	2,36	22	2,89	12	1,57	5	0,66
8	39	5,12	48	6,30	20	2,62	11	1,44
9	48	6,30	58	7,61	29	3,81	15	1,97
10	47	6,17	54	7,09	35	4,59	21	2,76
11	49	6,43	53	6,96	46	6,04	28	3,67
12	57	7,48	59	7,74	69	9,06	36	4,72
13	56	7,35	58	7,61	65	8,53	34	4,46
14	53	6,96	55	7,22	53	6,96	41	5,38
15	48	6,30	51	6,69	47	6,17	36	4,72
16	49	6,43	55	7,22	42	5,51	27	3,54
17	48	6,30	52	6,82	48	6,30	29	3,81
18	49	6,43	52	6,82	42	5,51	41	5,38
19	51	6,69	53	6,96	41	5,38	46	6,04
20	45	5,91	46	6,04	42	5,51	47	6,17
21	37	4,86	36	4,72	39	5,12	40	5,25
22	24	3,15	20	2,62	31	4,07	33	4,33
23	15	1,97	12	1,57	20	2,62	27	3,54
24	9	1,18	8	1,05	15	1,97	14	1,84
TOTAL	762	100,00	810	106,30	722	94,75	569	74,67
COEFICIENTE "N"	1,061	-	1,049	-	1,092	-	1,161	-

VARIACIÓN HORARIA DEL TRÁFICO

Estación: VA-1085

Carretera: CL-610

HORA	DÍA MEDIO		LABORALES		SÁBADOS		DOMINGOS	
	Vehículos	% IMD	Vehículos	% IMD	Vehículos	% IMD	Vehículos	% IMD
1	22	0,94	17	0,73	30	1,28	39	1,67
2	16	0,69	12	0,51	26	1,11	30	1,28
3	12	0,51	10	0,43	16	0,69	18	0,77
4	10	0,43	8	0,34	10	0,43	16	0,69
5	15	0,64	15	0,64	12	0,51	13	0,56
6	34	1,46	40	1,71	22	0,94	15	0,64
7	65	2,78	80	3,43	34	1,46	19	0,81
8	116	4,97	146	6,25	56	2,40	29	1,24
9	146	6,25	180	7,71	72	3,08	50	2,14
10	147	6,30	171	7,32	92	3,94	78	3,34
11	145	6,21	156	6,68	114	4,88	117	5,01
12	157	6,72	161	6,90	142	6,08	153	6,55
13	164	7,02	166	7,11	143	6,12	176	7,54
14	165	7,07	171	7,32	147	6,30	156	6,68
15	151	6,47	162	6,94	116	4,97	128	5,48
16	131	5,61	150	6,42	88	3,77	77	3,30
17	123	5,27	137	5,87	91	3,90	84	3,60
18	140	6,00	154	6,60	107	4,58	106	4,54
19	153	6,55	162	6,94	122	5,22	142	6,08
20	140	6,00	134	5,74	142	6,08	167	7,15
21	110	4,71	103	4,41	123	5,27	130	5,57
22	81	3,47	75	3,21	90	3,85	104	4,45
23	62	2,66	57	2,44	75	3,21	75	3,21
24	32	1,37	26	1,11	53	2,27	46	1,97
TOTAL	2.335	100,00	2.493	106,77	1.923	82,36	1.968	84,28
COEFICIENTE "N"	1,094	-	1,080	-	1,145	-	1,147	-

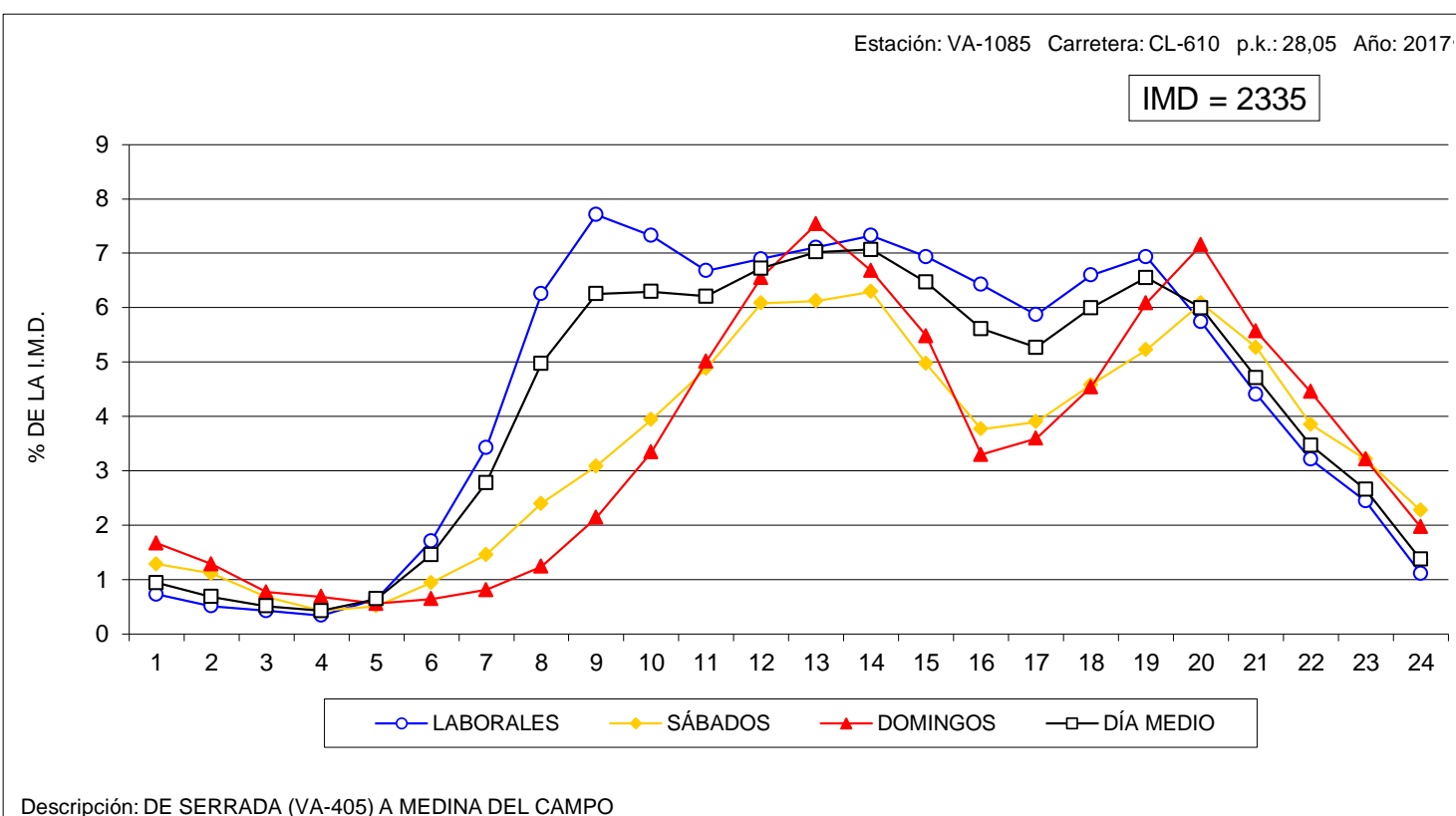
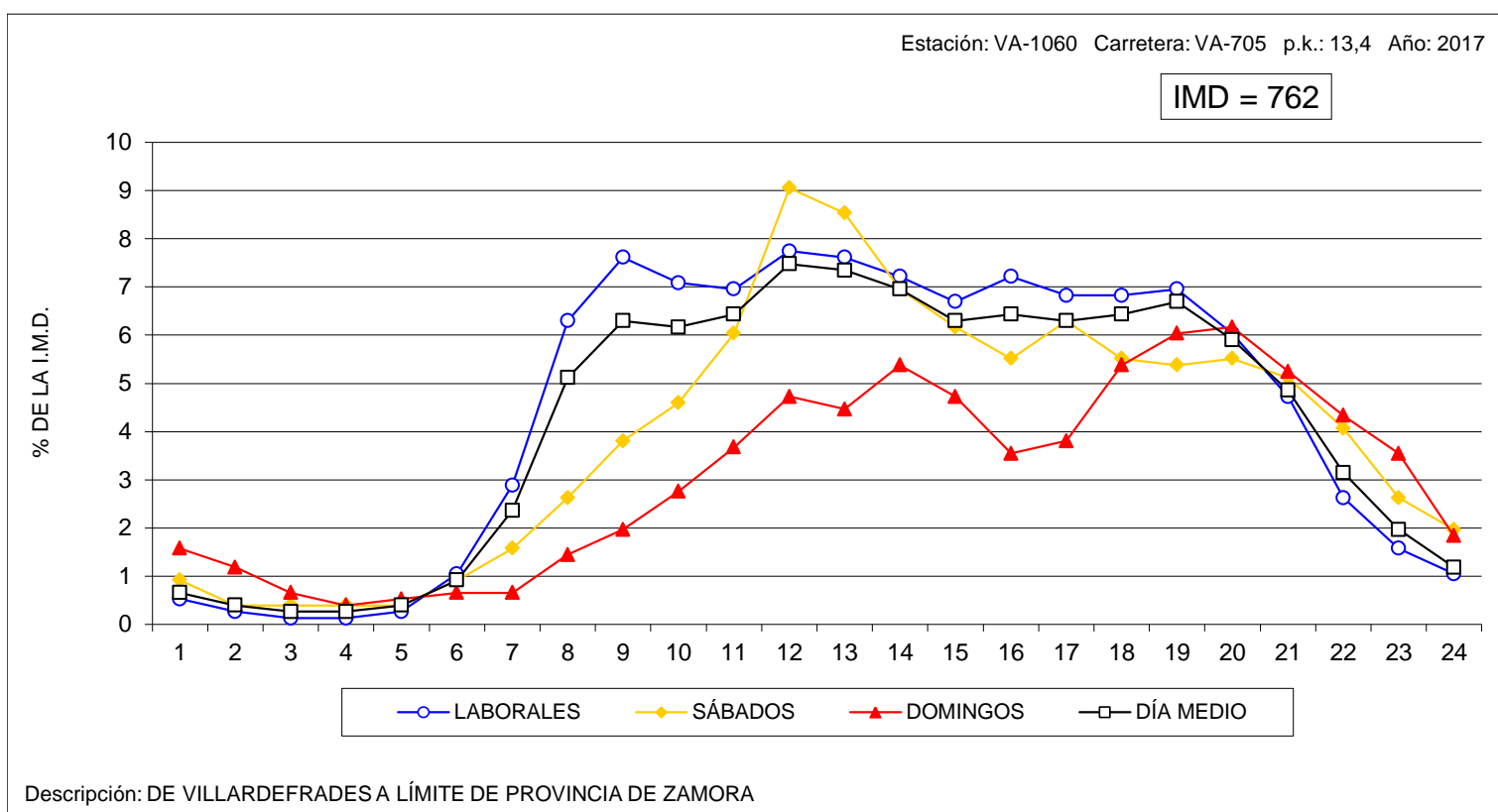



VARIACIÓN HORARIA DEL TRÁFICO

Estación: VA-1130

Carretera: VA-905

HORA	DÍA MEDIO		LABORALES		SÁBADOS		DOMINGOS	
	Vehículos	% IMD	Vehículos	% IMD	Vehículos	% IMD	Vehículos	% IMD
1	6	0,71	4	0,47	8	0,95	17	2,01
2	4	0,47	2	0,24	6	0,71	10	1,18
3	2	0,24	1	0,12	2	0,24	6	0,71
4	2	0,24	2	0,24	4	0,47	3	0,36
5	4	0,47	4	0,47	5	0,59	5	0,59
6	8	0,95	9	1,07	7	0,83	6	0,71
7	17	2,01	21	2,49	11	1,30	8	0,95
8	34	4,03	43	5,09	15	1,78	9	1,07
9	52	6,16	63	7,46	29	3,44	17	2,01
10	58	6,87	70	8,29	39	4,62	19	2,25
11	58	6,87	65	7,70	50	5,92	29	3,44
12	59	6,99	62	7,35	67	7,94	39	4,62
13	59	6,99	61	7,23	62	7,35	44	5,21
14	61	7,23	64	7,58	61	7,23	48	5,69
15	62	7,35	69	8,18	53	6,28	37	4,38
16	43	5,09	48	5,69	34	4,03	27	3,20
17	47	5,57	49	5,81	40	4,74	44	5,21
18	52	6,16	52	6,16	47	5,57	56	6,64
19	57	6,75	55	6,52	50	5,92	72	8,53
20	52	6,16	48	5,69	48	5,69	79	9,36
21	45	5,33	40	4,74	41	4,86	74	8,77
22	32	3,79	27	3,20	38	4,50	51	6,04
23	19	2,25	15	1,78	26	3,08	35	4,15
24	10	1,18	8	0,95	18	2,13	15	1,78
TOTAL	844	100,00	882	104,50	761	90,17	750	88,86
COEFICIENTE "N"	1,071	-	1,054	-	1,111	-	1,149	-

VARIACIÓN HORARIA DEL TRÁFICO

Estación: VA-1165

Carretera: VA-140

HORA	DÍA MEDIO		LABORALES		SÁBADOS		DOMINGOS	
	Vehículos	% IMD	Vehículos	% IMD	Vehículos	% IMD	Vehículos	% IMD
1	45	0,87	31	0,60	64	1,24	93	1,80
2	27	0,52	16	0,31	39	0,76	72	1,40
3	16	0,31	10	0,19	21	0,41	40	0,78
4	13	0,25	10	0,19	17	0,33	27	0,52
5	18	0,35	18	0,35	15	0,29	20	0,39
6	48	0,93	56	1,09	31	0,60	25	0,49
7	103	2,00	129	2,50	45	0,87	29	0,56
8	258	5,01	333	6,46	89	1,73	51	0,99
9	344	6,67	429	8,32	171	3,32	92	1,79
10	289	5,61	326	6,33	255	4,95	141	2,74
11	278	5,39	284	5,51	310	6,01	215	4,17
12	280	5,43	264	5,12	372	7,22	272	5,28
13	302	5,86	280	5,43	394	7,64	322	6,25
14	353	6,85	337	6,54	401	7,78	384	7,45
15	369	7,16	390	7,57	339	6,58	292	5,67
16	313	6,07	357	6,93	222	4,31	183	3,55
17	289	5,61	312	6,05	261	5,06	202	3,92
18	322	6,25	334	6,48	302	5,86	281	5,45
19	354	6,87	364	7,06	345	6,69	318	6,17
20	340	6,60	337	6,54	345	6,69	355	6,89
21	321	6,23	312	6,05	339	6,58	347	6,73
22	248	4,81	247	4,79	242	4,70	260	5,04
23	149	2,89	148	2,87	157	3,05	147	2,85
24	75	1,46	69	1,34	106	2,06	76	1,47
TOTAL	5.154	100,00	5.393	104,64	4.882	94,72	4.244	82,34
COEFICIENTE "N"	1,082	-	1,071	-	1,102	-	1,134	-

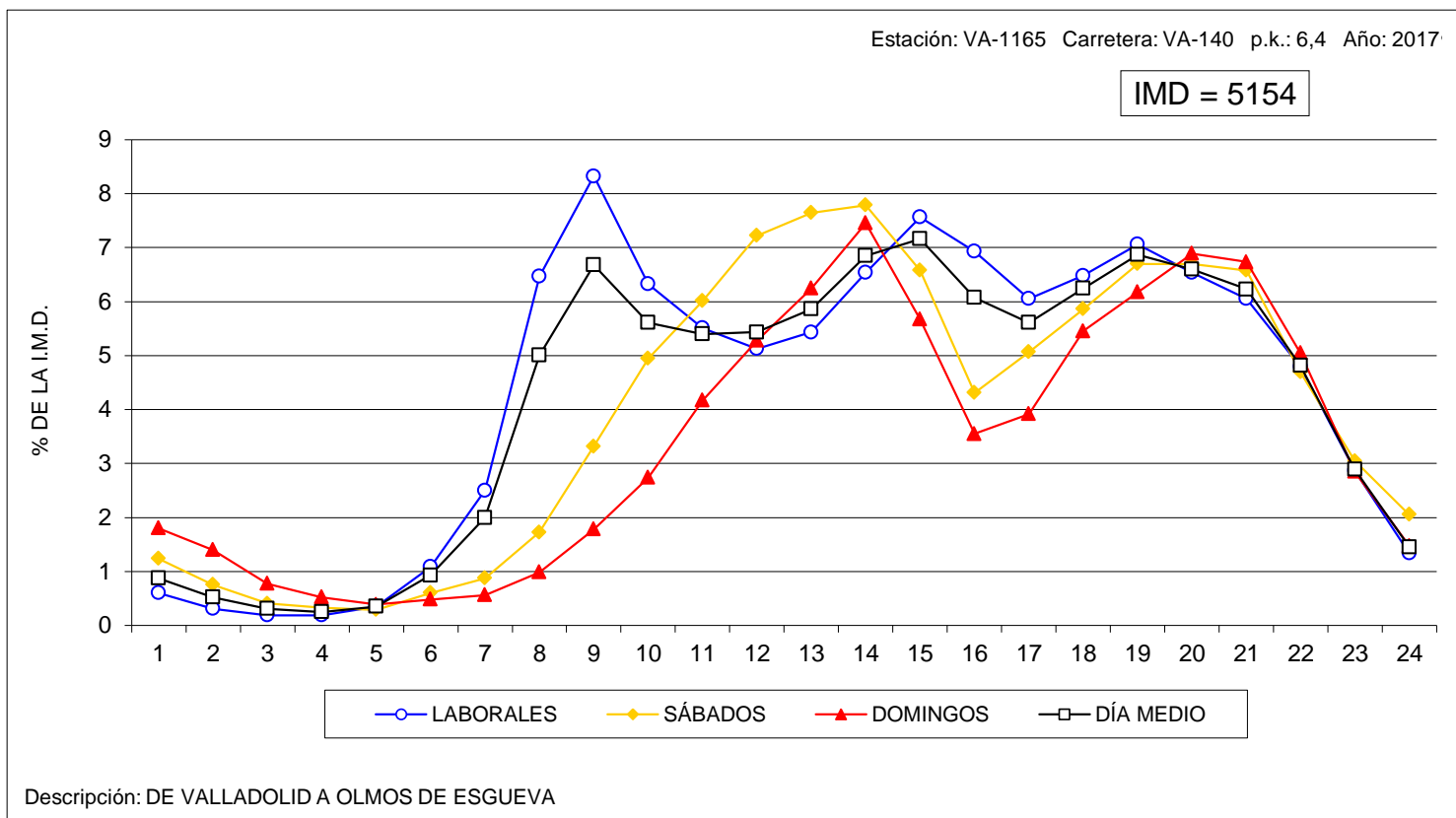
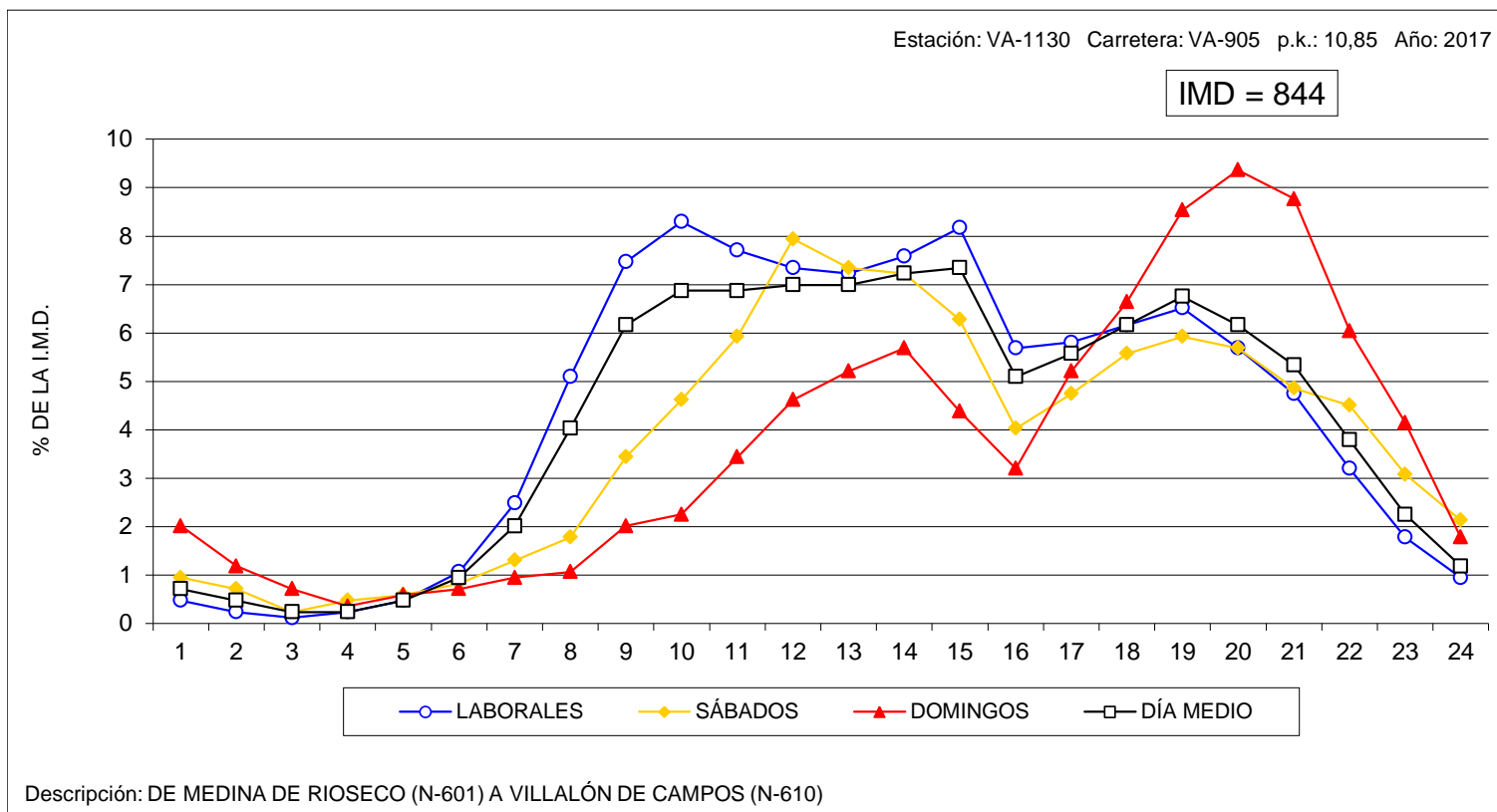



VARIACIÓN HORARIA DEL TRÁFICO

Estación: VA-1230

Carretera: VA-113

HORA	DÍA MEDIO		LABORALES		SÁBADOS		DOMINGOS	
	Vehículos	% IMD	Vehículos	% IMD	Vehículos	% IMD	Vehículos	% IMD
1	27	0,83	19	0,58	38	1,17	55	1,69
2	15	0,46	9	0,28	23	0,71	38	1,17
3	12	0,37	8	0,25	14	0,43	28	0,86
4	10	0,31	9	0,28	7	0,21	19	0,58
5	21	0,64	23	0,71	15	0,46	14	0,43
6	59	1,81	71	2,18	38	1,17	24	0,74
7	116	3,56	147	4,51	51	1,56	24	0,74
8	207	6,35	270	8,28	63	1,93	40	1,23
9	192	5,89	242	7,42	92	2,82	46	1,41
10	153	4,69	176	5,40	124	3,80	67	2,06
11	147	4,51	156	4,79	158	4,85	90	2,76
12	166	5,09	170	5,21	188	5,77	128	3,93
13	184	5,64	188	5,77	196	6,01	153	4,69
14	237	7,27	254	7,79	202	6,20	189	5,80
15	247	7,58	283	8,68	173	5,31	143	4,39
16	186	5,71	224	6,87	109	3,34	76	2,33
17	169	5,18	193	5,92	115	3,53	102	3,13
18	201	6,17	220	6,75	151	4,63	152	4,66
19	213	6,53	230	7,06	182	5,58	157	4,82
20	205	6,29	219	6,72	163	5,00	173	5,31
21	194	5,95	206	6,32	158	4,85	172	5,28
22	157	4,82	163	5,00	150	4,60	132	4,05
23	98	3,01	101	3,10	109	3,34	74	2,27
24	44	1,35	40	1,23	69	2,12	39	1,20
TOTAL	3.260	100,00	3.621	111,07	2.588	79,39	2.135	65,49
COEFICIENTE "N"	1,096	-	1,084	-	1,138	-	1,158	-

VARIACIÓN HORARIA DEL TRÁFICO

Estación: VA-1285

Carretera: VA-223

HORA	DÍA MEDIO		LABORALES		SÁBADOS		DOMINGOS	
	Vehículos	% IMD	Vehículos	% IMD	Vehículos	% IMD	Vehículos	% IMD
1	17	0,91	12	0,64	20	1,07	39	2,09
2	11	0,59	8	0,43	14	0,75	29	1,55
3	9	0,48	7	0,37	8	0,43	21	1,12
4	9	0,48	7	0,37	7	0,37	19	1,02
5	12	0,64	11	0,59	7	0,37	20	1,07
6	27	1,45	30	1,61	17	0,91	22	1,18
7	51	2,73	61	3,27	25	1,34	28	1,50
8	76	4,07	92	4,93	43	2,30	32	1,71
9	104	5,57	123	6,58	72	3,85	41	2,19
10	114	6,10	130	6,96	89	4,76	60	3,21
11	131	7,01	144	7,71	124	6,64	75	4,01
12	144	7,71	154	8,24	139	7,44	96	5,14
13	145	7,76	147	7,87	155	8,30	121	6,48
14	135	7,23	140	7,49	133	7,12	109	5,84
15	115	6,16	122	6,53	99	5,30	93	4,98
16	104	5,57	117	6,26	77	4,12	64	3,43
17	111	5,94	124	6,64	75	4,01	81	4,34
18	122	6,53	131	7,01	97	5,19	101	5,41
19	119	6,37	127	6,80	102	5,46	96	5,14
20	102	5,46	107	5,73	88	4,71	93	4,98
21	85	4,55	84	4,50	88	4,71	84	4,50
22	63	3,37	61	3,27	75	4,01	60	3,21
23	40	2,14	38	2,03	49	2,62	41	2,19
24	25	1,34	21	1,12	39	2,09	27	1,45
TOTAL	1.868	100,00	1.998	106,96	1.642	87,90	1.452	77,73
COEFICIENTE "N"	1,085	-	1,072	-	1,109	-	1,177	-

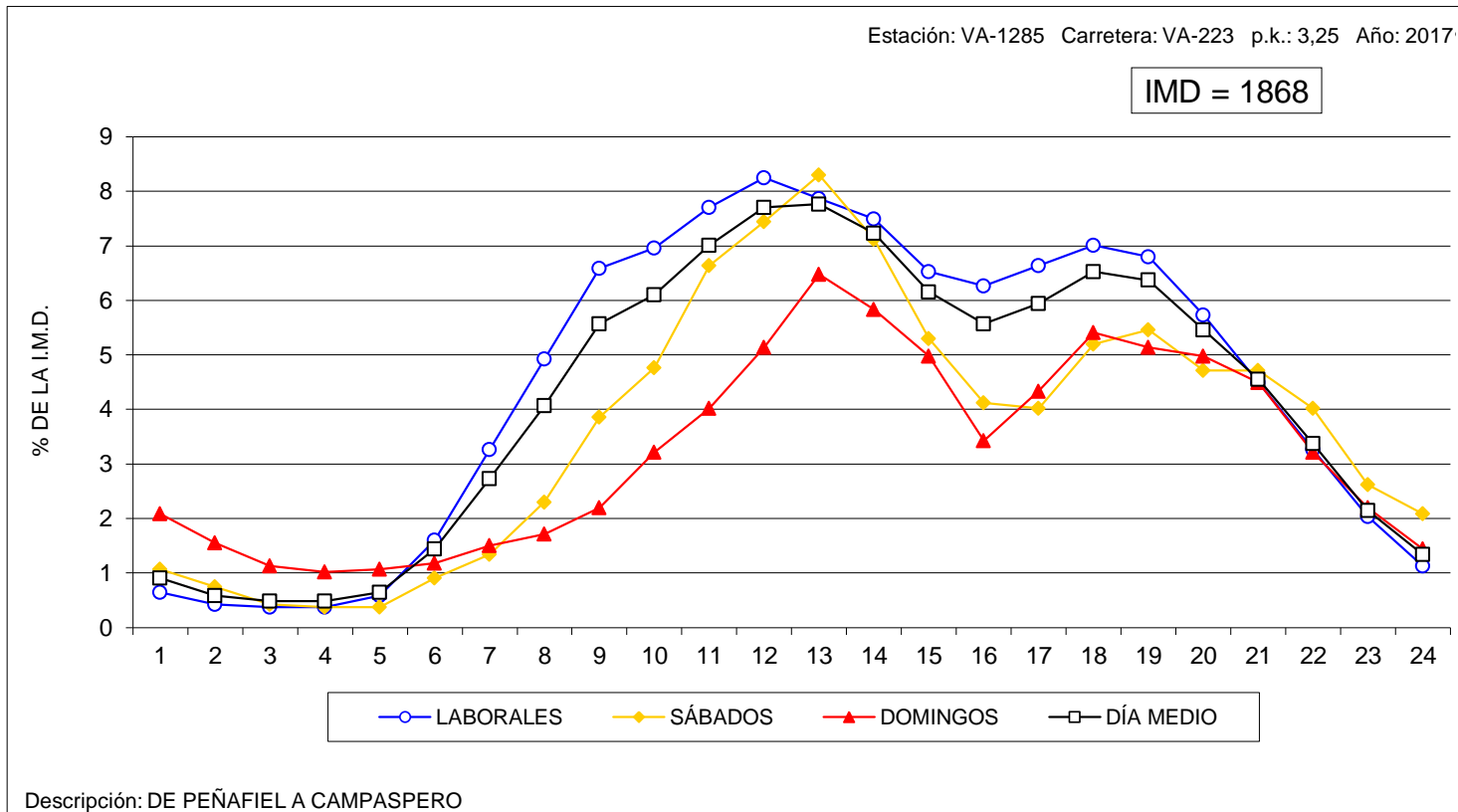
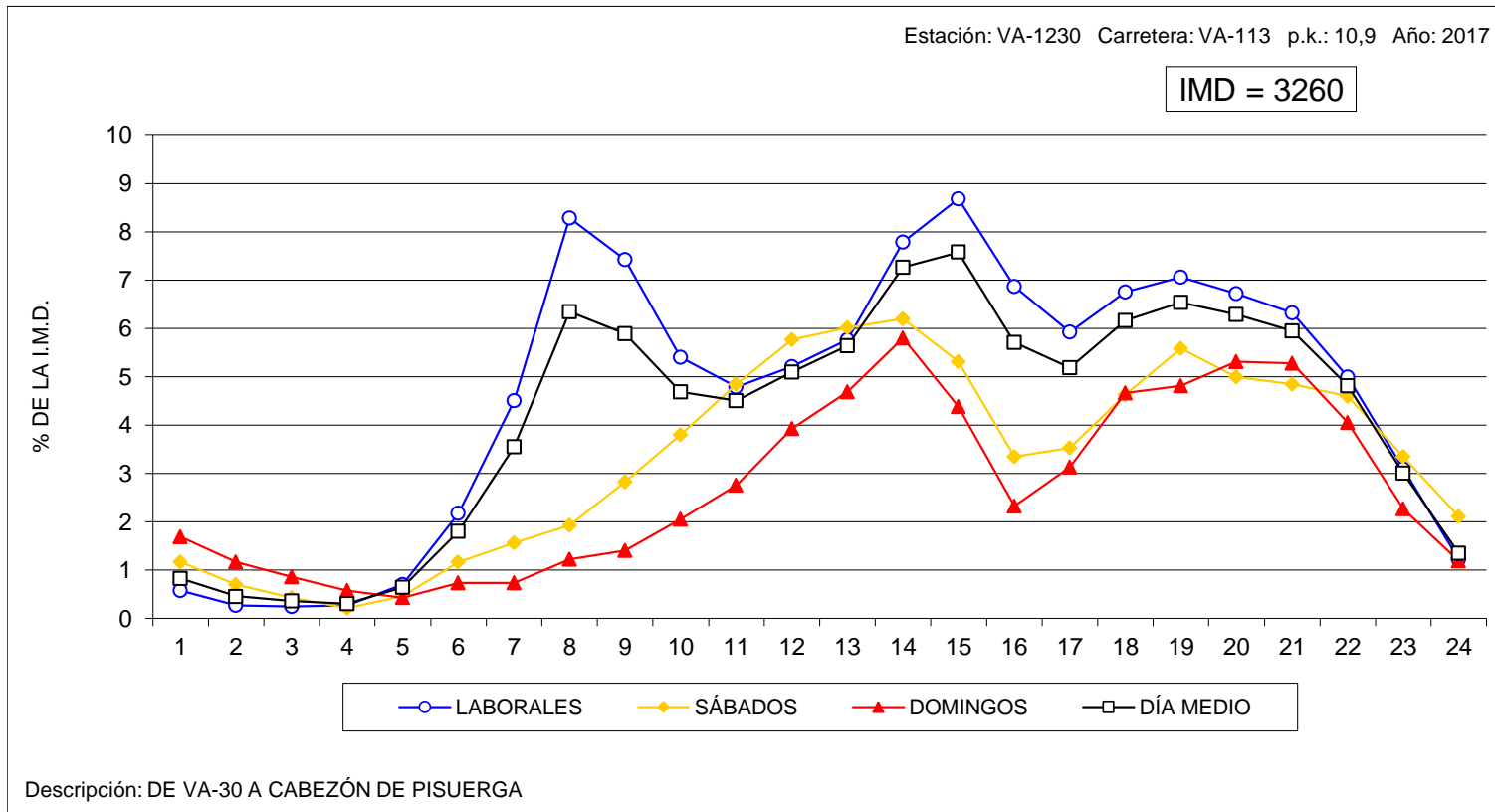



VARIACIÓN HORARIA DEL TRÁFICO

Estación: VA-1650

Carretera: VA-113

HORA	DÍA MEDIO		LABORALES		SÁBADOS		DOMINGOS	
	Vehículos	% IMD	Vehículos	% IMD	Vehículos	% IMD	Vehículos	% IMD
1	71	0,66	51	0,47	103	0,96	141	1,31
2	41	0,38	25	0,23	68	0,63	96	0,89
3	27	0,25	17	0,16	39	0,36	67	0,62
4	29	0,27	25	0,23	29	0,27	55	0,51
5	76	0,71	87	0,81	44	0,41	55	0,51
6	207	1,93	249	2,32	129	1,20	78	0,73
7	332	3,09	418	3,89	164	1,53	76	0,71
8	628	5,84	821	7,64	194	1,80	96	0,89
9	692	6,44	880	8,18	303	2,82	139	1,29
10	577	5,37	685	6,37	410	3,81	205	1,91
11	543	5,05	599	5,57	512	4,76	296	2,75
12	592	5,51	626	5,82	601	5,59	411	3,82
13	675	6,28	723	6,72	629	5,85	477	4,44
14	845	7,86	952	8,85	673	6,26	482	4,48
15	751	6,98	879	8,17	502	4,67	360	3,35
16	599	5,57	724	6,73	324	3,01	249	2,32
17	575	5,35	679	6,31	340	3,16	290	2,70
18	627	5,83	720	6,70	415	3,86	373	3,47
19	698	6,49	793	7,37	461	4,29	459	4,27
20	657	6,11	727	6,76	489	4,55	479	4,45
21	593	5,51	646	6,01	458	4,26	460	4,28
22	490	4,56	528	4,91	421	3,92	367	3,41
23	300	2,79	311	2,89	315	2,93	232	2,16
24	127	1,18	115	1,07	190	1,77	119	1,11
TOTAL	10.753	100,00	12.280	114,20	7.813	72,66	6.062	56,37
COEFICIENTE "N"	1,089	-	1,077	-	1,133	-	1,162	-

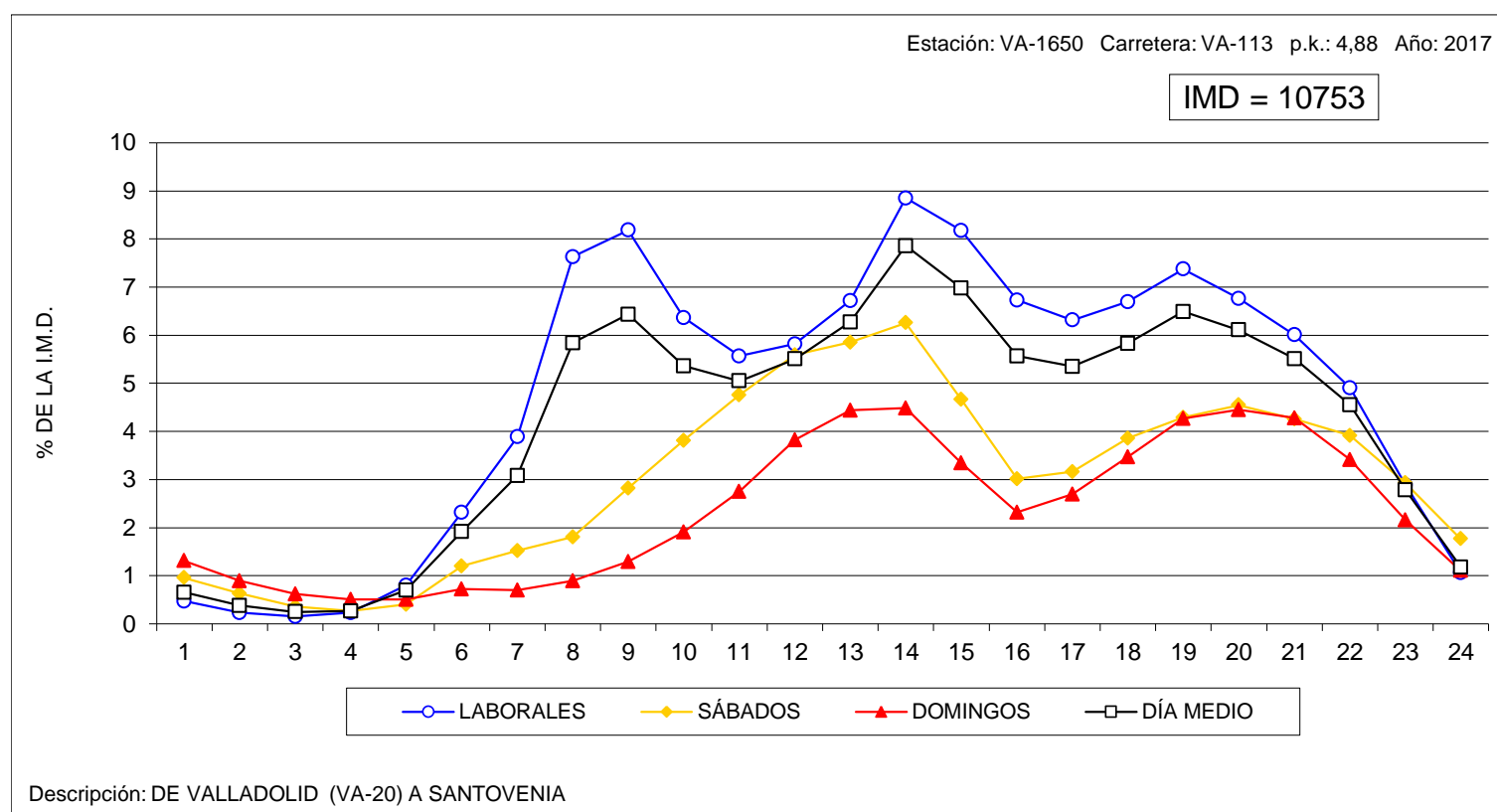



VARIACIÓN HORARIA DEL TRÁFICO

Estación: ZA-1010

Carretera: CL-602

HORA	DÍA MEDIO		LABORALES		SÁBADOS		DOMINGOS	
	Vehículos	% IMD	Vehículos	% IMD	Vehículos	% IMD	Vehículos	% IMD
1	15	0,59	12	0,47	16	0,62	30	1,17
2	9	0,35	5	0,20	13	0,51	20	0,78
3	5	0,20	4	0,16	7	0,27	12	0,47
4	3	0,12	2	0,08	3	0,12	9	0,35
5	4	0,16	2	0,08	6	0,23	8	0,31
6	12	0,47	12	0,47	12	0,47	12	0,47
7	39	1,52	44	1,72	30	1,17	23	0,90
8	107	4,18	125	4,88	68	2,65	59	2,30
9	139	5,43	155	6,05	108	4,22	90	3,51
10	167	6,52	178	6,95	148	5,78	127	4,96
11	176	6,87	187	7,30	159	6,21	135	5,27
12	186	7,26	191	7,46	198	7,73	152	5,93
13	188	7,34	189	7,38	205	8,00	169	6,60
14	194	7,57	194	7,57	203	7,92	184	7,18
15	181	7,06	184	7,18	182	7,10	163	6,36
16	139	5,43	152	5,93	108	4,22	107	4,18
17	159	6,21	169	6,60	140	5,46	126	4,92
18	172	6,71	183	7,14	147	5,74	143	5,58
19	186	7,26	196	7,65	156	6,09	166	6,48
20	173	6,75	177	6,91	162	6,32	162	6,32
21	144	5,62	143	5,58	143	5,58	147	5,74
22	87	3,40	85	3,32	91	3,55	99	3,86
23	55	2,15	49	1,91	64	2,50	75	2,93
24	25	0,98	20	0,78	38	1,48	34	1,33
TOTAL	2.562	100,00	2.658	103,75	2.407	93,95	2.252	87,90
COEFICIENTE "N"	1,051	-	1,042	-	1,071	-	1,097	-

VARIACIÓN HORARIA DEL TRÁFICO

Estación: ZA-1025

Carretera: ZA-605

HORA	DÍA MEDIO		LABORALES		SÁBADOS		DOMINGOS	
	Vehículos	% IMD	Vehículos	% IMD	Vehículos	% IMD	Vehículos	% IMD
1	13	1,17	8	0,72	21	1,89	31	2,79
2	8	0,72	3	0,27	13	1,17	27	2,43
3	5	0,45	2	0,18	11	0,99	16	1,44
4	4	0,36	2	0,18	8	0,72	12	1,08
5	4	0,36	2	0,18	8	0,72	12	1,08
6	7	0,63	5	0,45	8	0,72	12	1,08
7	15	1,35	17	1,53	10	0,90	12	1,08
8	34	3,06	42	3,78	16	1,44	14	1,26
9	56	5,05	68	6,13	28	2,52	24	2,16
10	85	7,66	82	7,39	89	8,02	96	8,65
11	81	7,30	86	7,75	71	6,40	66	5,95
12	83	7,48	90	8,11	69	6,22	63	5,68
13	86	7,75	90	8,11	82	7,39	73	6,58
14	85	7,66	89	8,02	78	7,03	73	6,58
15	76	6,85	75	6,76	78	7,03	78	7,03
16	62	5,59	70	6,31	44	3,96	43	3,87
17	63	5,68	67	6,04	52	4,68	52	4,68
18	63	5,68	68	6,13	47	4,23	54	4,86
19	64	5,77	67	6,04	53	4,77	59	5,32
20	66	5,95	69	6,22	54	4,86	61	5,50
21	56	5,05	56	5,05	53	4,77	62	5,59
22	46	4,14	43	3,87	52	4,68	52	4,68
23	29	2,61	25	2,25	35	3,15	44	3,96
24	19	1,71	16	1,44	30	2,70	25	2,25
TOTAL	1.110	100,00	1.142	102,88	1.010	90,99	1.061	95,59
COEFICIENTE "N"	1,087	-	1,058	-	1,153	-	1,203	-

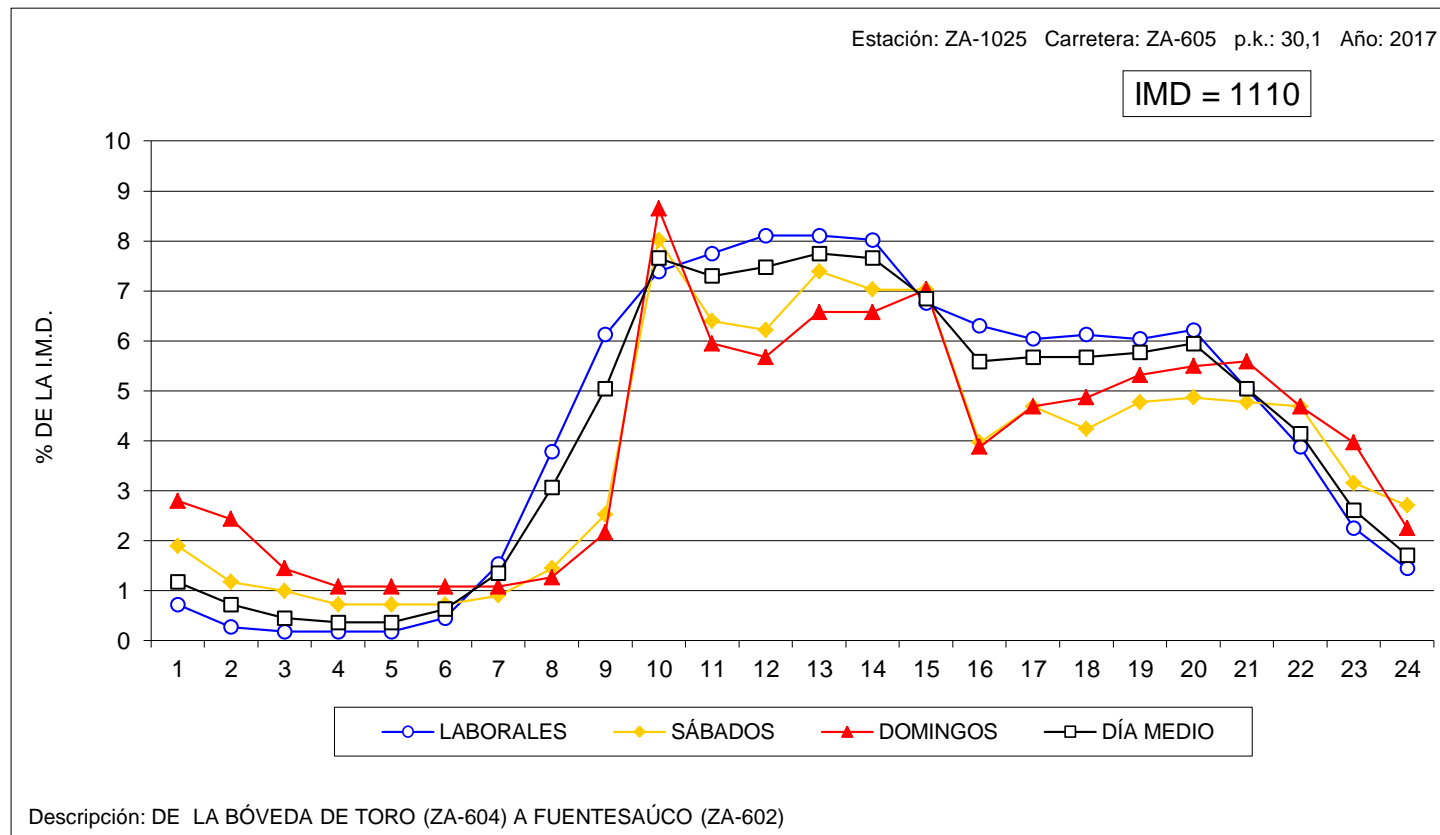
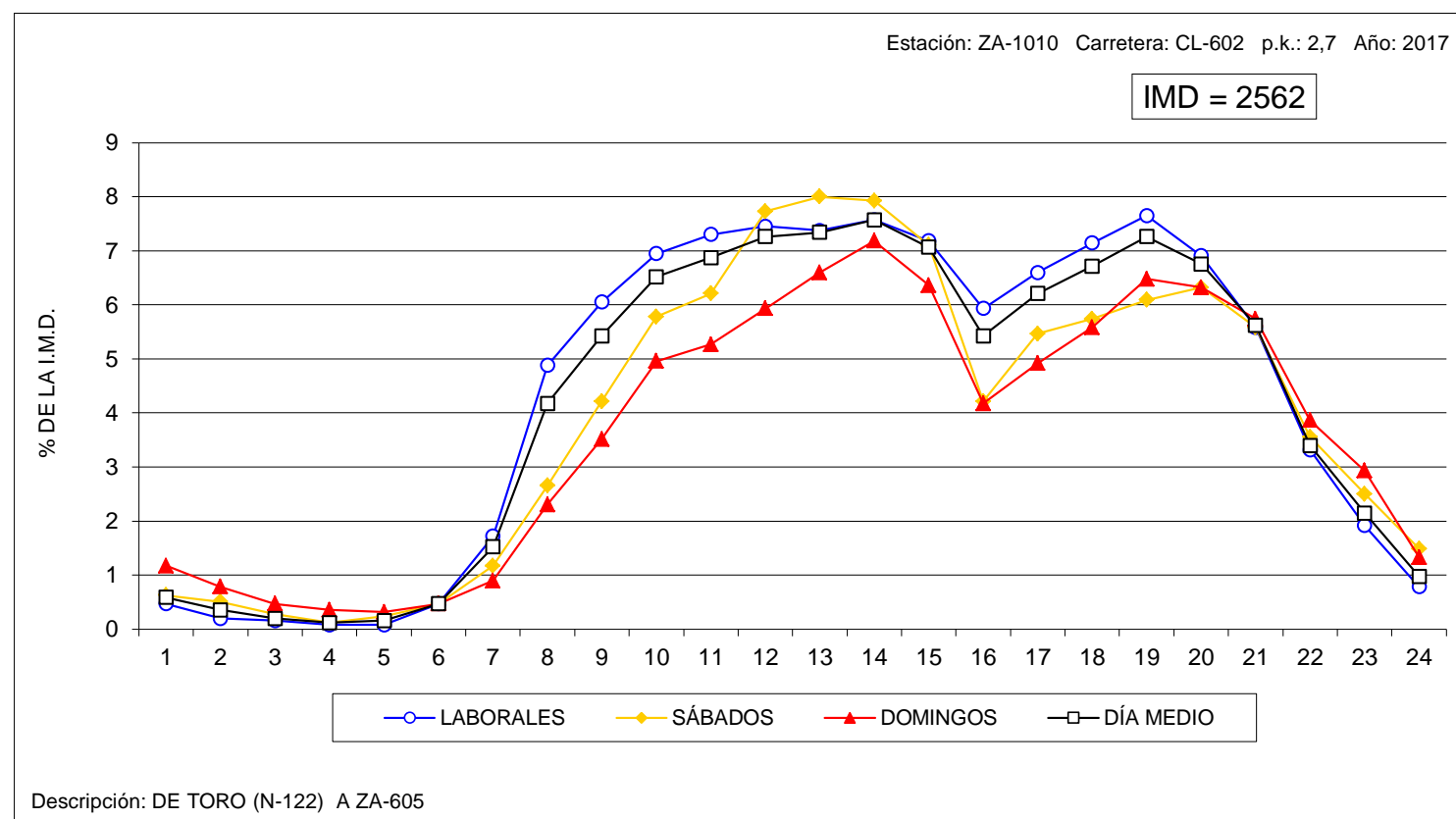



VARIACIÓN HORARIA DEL TRÁFICO

Estación: ZA-1045

Carretera: CL-527

HORA	DÍA MEDIO		LABORALES		SÁBADOS		DOMINGOS	
	Vehículos	% IMD	Vehículos	% IMD	Vehículos	% IMD	Vehículos	% IMD
1	26	0,64	19	0,47	37	0,91	50	1,23
2	17	0,42	12	0,30	27	0,67	36	0,89
3	13	0,32	9	0,22	17	0,42	26	0,64
4	11	0,27	10	0,25	10	0,25	18	0,44
5	15	0,37	16	0,39	11	0,27	15	0,37
6	27	0,67	33	0,81	17	0,42	12	0,30
7	76	1,88	93	2,29	45	1,11	23	0,57
8	178	4,39	219	5,40	94	2,32	54	1,33
9	269	6,64	333	8,22	136	3,36	82	2,02
10	275	6,79	322	7,94	206	5,08	110	2,71
11	261	6,44	284	7,01	253	6,24	150	3,70
12	271	6,69	286	7,06	281	6,93	187	4,61
13	270	6,66	283	6,98	282	6,96	190	4,69
14	285	7,03	308	7,60	248	6,12	207	5,11
15	286	7,06	328	8,09	200	4,93	162	4,00
16	237	5,85	281	6,93	134	3,31	124	3,06
17	233	5,75	258	6,37	171	4,22	170	4,19
18	231	5,70	250	6,17	179	4,42	188	4,64
19	271	6,69	287	7,08	213	5,26	245	6,04
20	297	7,33	322	7,94	217	5,35	255	6,29
21	226	5,58	231	5,70	187	4,61	236	5,82
22	142	3,50	131	3,23	141	3,48	200	4,93
23	89	2,20	81	2,00	93	2,29	124	3,06
24	49	1,21	43	1,06	64	1,58	67	1,65
TOTAL	4.053	100,00	4.439	109,52	3.263	80,51	2.931	72,32
COEFICIENTE "N"	1,064	-	1,053	-	1,092	-	1,135	-

VARIACIÓN HORARIA DEL TRÁFICO

Estación: ZA-1055

Carretera: CL-527

HORA	DÍA MEDIO		LABORALES		SÁBADOS		DOMINGOS	
	Vehículos	% IMD	Vehículos	% IMD	Vehículos	% IMD	Vehículos	% IMD
1	10	0,68	7	0,48	14	0,95	17	1,16
2	6	0,41	4	0,27	8	0,54	12	0,82
3	3	0,20	2	0,14	6	0,41	5	0,34
4	2	0,14	2	0,14	3	0,20	6	0,41
5	2	0,14	1	0,07	2	0,14	6	0,41
6	4	0,27	4	0,27	4	0,27	6	0,41
7	18	1,22	22	1,50	9	0,61	11	0,75
8	48	3,26	58	3,94	23	1,56	23	1,56
9	99	6,73	122	8,29	41	2,79	41	2,79
10	103	7,00	122	8,29	68	4,62	42	2,86
11	102	6,93	111	7,55	94	6,39	62	4,21
12	105	7,14	105	7,14	119	8,09	88	5,98
13	103	7,00	101	6,87	117	7,95	95	6,46
14	105	7,14	107	7,27	111	7,55	88	5,98
15	109	7,41	120	8,16	81	5,51	82	5,57
16	89	6,05	96	6,53	66	4,49	77	5,23
17	88	5,98	85	5,78	98	6,66	92	6,25
18	89	6,05	85	5,78	88	5,98	111	7,55
19	96	6,53	89	6,05	99	6,73	129	8,77
20	98	6,66	90	6,12	105	7,14	129	8,77
21	82	5,57	75	5,10	79	5,37	120	8,16
22	58	3,94	50	3,40	61	4,15	91	6,19
23	36	2,45	31	2,11	42	2,86	53	3,60
24	18	1,22	16	1,09	21	1,43	25	1,70
TOTAL	1.471	100,00	1.505	102,31	1.359	92,39	1.411	95,92
COEFICIENTE "N"	1,057	-	1,047	-	1,079	-	1,101	-

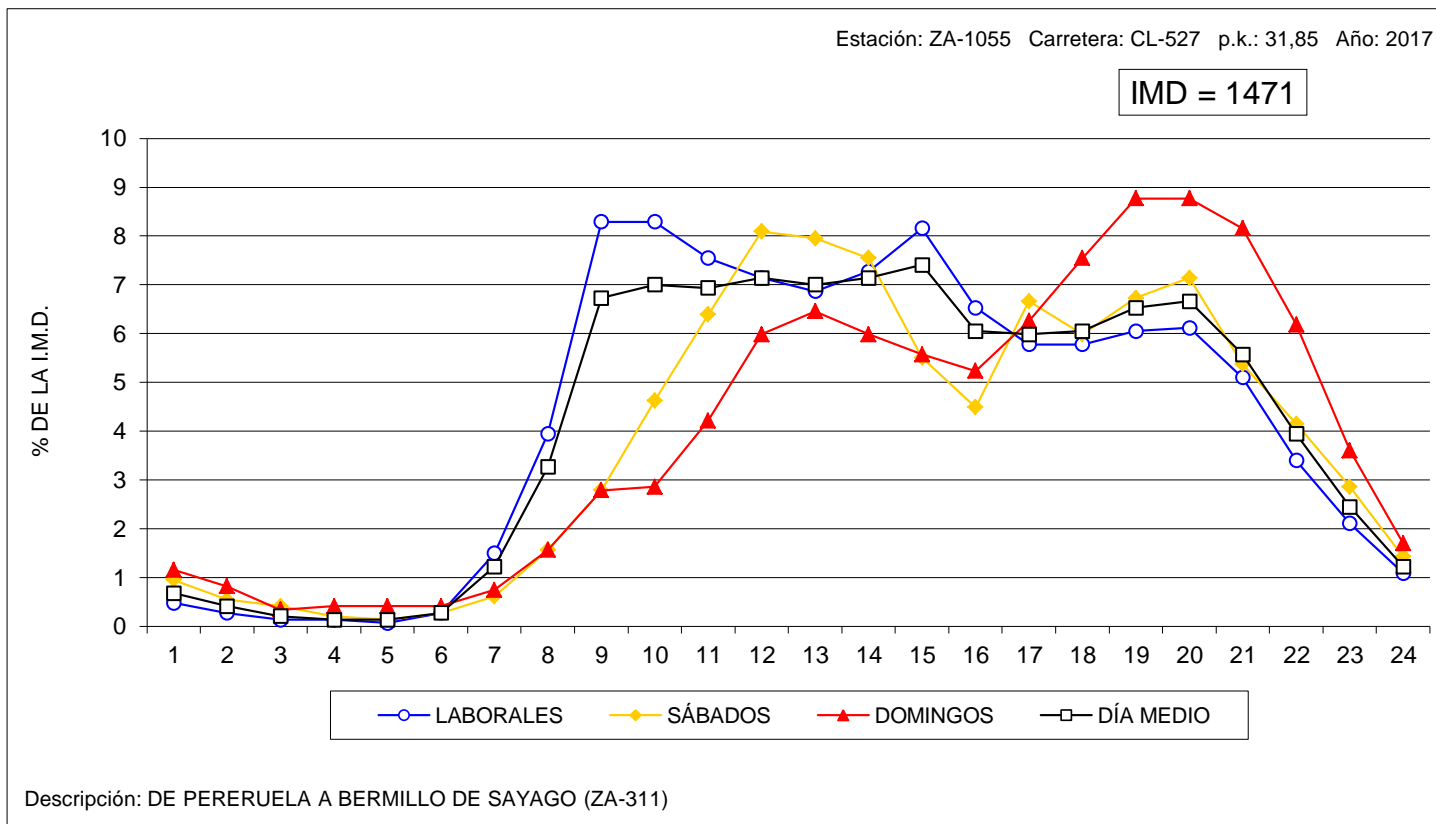
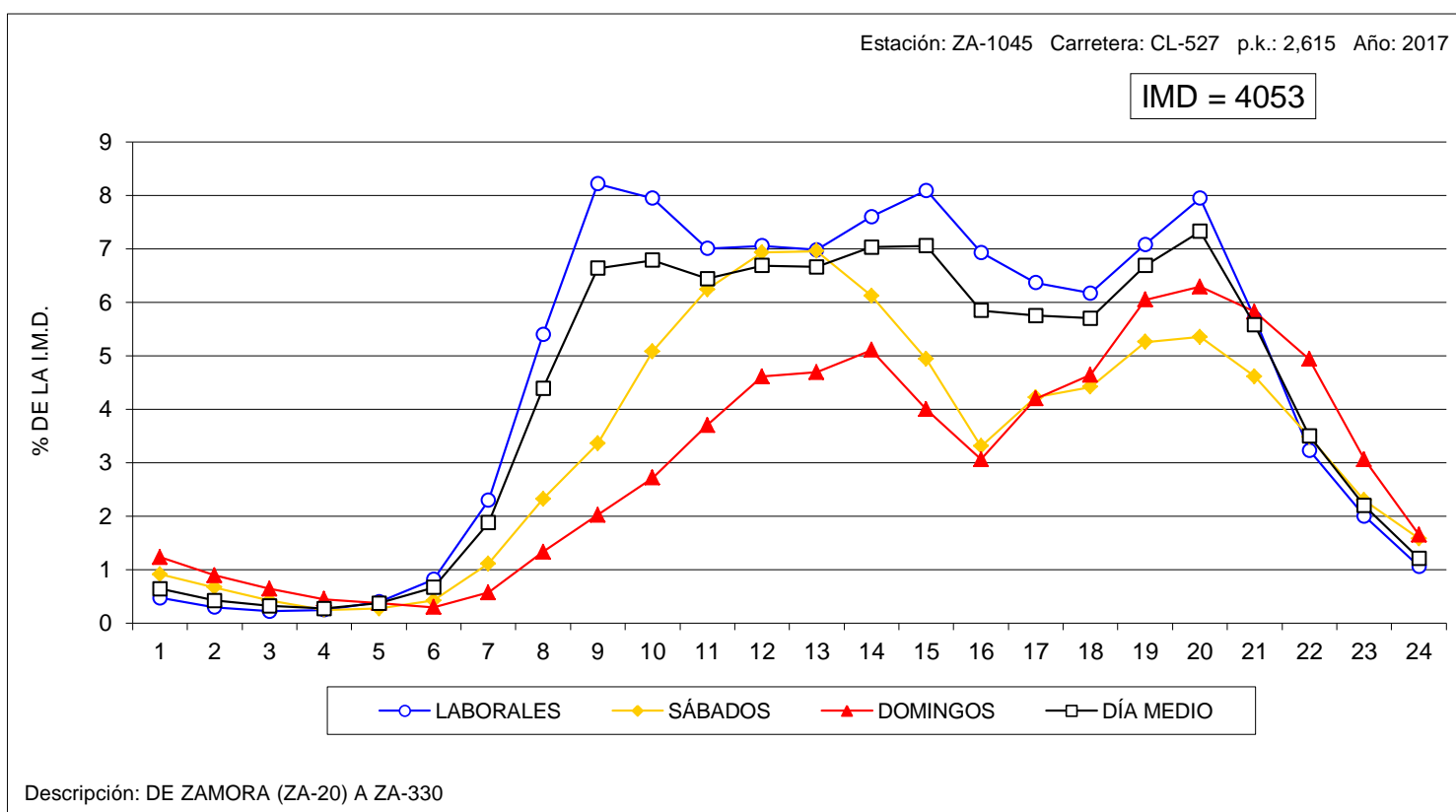



VARIACIÓN HORARIA DEL TRÁFICO

Estación: ZA-1100

Carretera: CL-605

HORA	DÍA MEDIO		LABORALES		SÁBADOS		DOMINGOS	
	Vehículos	% IMD	Vehículos	% IMD	Vehículos	% IMD	Vehículos	% IMD
1	25	2,26	24	2,17	20	1,81	32	2,89
2	12	1,08	10	0,90	11	0,99	18	1,63
3	7	0,63	5	0,45	11	0,99	15	1,36
4	5	0,45	3	0,27	6	0,54	13	1,17
5	4	0,36	3	0,27	6	0,54	10	0,90
6	6	0,54	5	0,45	5	0,45	8	0,72
7	13	1,17	10	0,90	6	0,54	36	3,25
8	26	2,35	23	2,08	12	1,08	55	4,97
9	39	3,52	46	4,16	18	1,63	27	2,44
10	55	4,97	66	5,96	27	2,44	26	2,35
11	67	6,05	80	7,23	40	3,61	31	2,80
12	73	6,59	83	7,50	57	5,15	41	3,70
13	70	6,32	78	7,05	65	5,87	37	3,34
14	73	6,59	79	7,14	69	6,23	43	3,88
15	77	6,96	84	7,59	63	5,69	54	4,88
16	71	6,41	80	7,23	51	4,61	44	3,97
17	69	6,23	77	6,96	51	4,61	43	3,88
18	61	5,51	69	6,23	43	3,88	36	3,25
19	63	5,69	68	6,14	50	4,52	53	4,79
20	67	6,05	71	6,41	58	5,24	60	5,42
21	68	6,14	70	6,32	55	4,97	70	6,32
22	66	5,96	67	6,05	58	5,24	66	5,96
23	56	5,06	52	4,70	55	4,97	80	7,23
24	35	3,16	31	2,80	45	4,07	44	3,97
TOTAL	1.107	100,00	1.184	106,96	882	79,67	942	85,09
COEFICIENTE "N"	1,156	-	1,127	-	1,220	-	1,305	-

VARIACIÓN HORARIA DEL TRÁFICO

Estación: ZA-1120

Carretera: CL-612

HORA	DÍA MEDIO		LABORALES		SÁBADOS		DOMINGOS	
	Vehículos	% IMD	Vehículos	% IMD	Vehículos	% IMD	Vehículos	% IMD
1	22	1,86	18	1,52	29	2,45	35	2,96
2	14	1,18	11	0,93	21	1,77	24	2,03
3	9	0,76	6	0,51	12	1,01	19	1,60
4	6	0,51	4	0,34	9	0,76	15	1,27
5	6	0,51	5	0,42	7	0,59	14	1,18
6	7	0,59	6	0,51	8	0,68	13	1,10
7	13	1,10	12	1,01	10	0,84	26	2,20
8	20	1,69	19	1,60	15	1,27	30	2,53
9	38	3,21	40	3,38	27	2,28	44	3,72
10	56	4,73	56	4,73	47	3,97	71	6,00
11	71	6,00	77	6,50	71	6,00	39	3,29
12	79	6,67	85	7,18	79	6,67	53	4,48
13	87	7,35	89	7,52	96	8,11	71	6,00
14	90	7,60	94	7,94	95	8,02	65	5,49
15	86	7,26	89	7,52	94	7,94	64	5,41
16	74	6,25	78	6,59	72	6,08	60	5,07
17	70	5,91	73	6,17	71	6,00	58	4,90
18	67	5,66	69	5,83	65	5,49	58	4,90
19	70	5,91	71	6,00	63	5,32	73	6,17
20	76	6,42	74	6,25	77	6,50	85	7,18
21	75	6,33	71	6,00	72	6,08	96	8,11
22	63	5,32	58	4,90	70	5,91	81	6,84
23	49	4,14	45	3,80	55	4,65	65	5,49
24	33	2,79	27	2,28	49	4,14	47	3,97
TOTAL	1.184	100,00	1.177	99,41	1.214	102,53	1.206	101,86
COEFICIENTE "N"	1,144	-	1,116	-	1,186	-	1,238	-

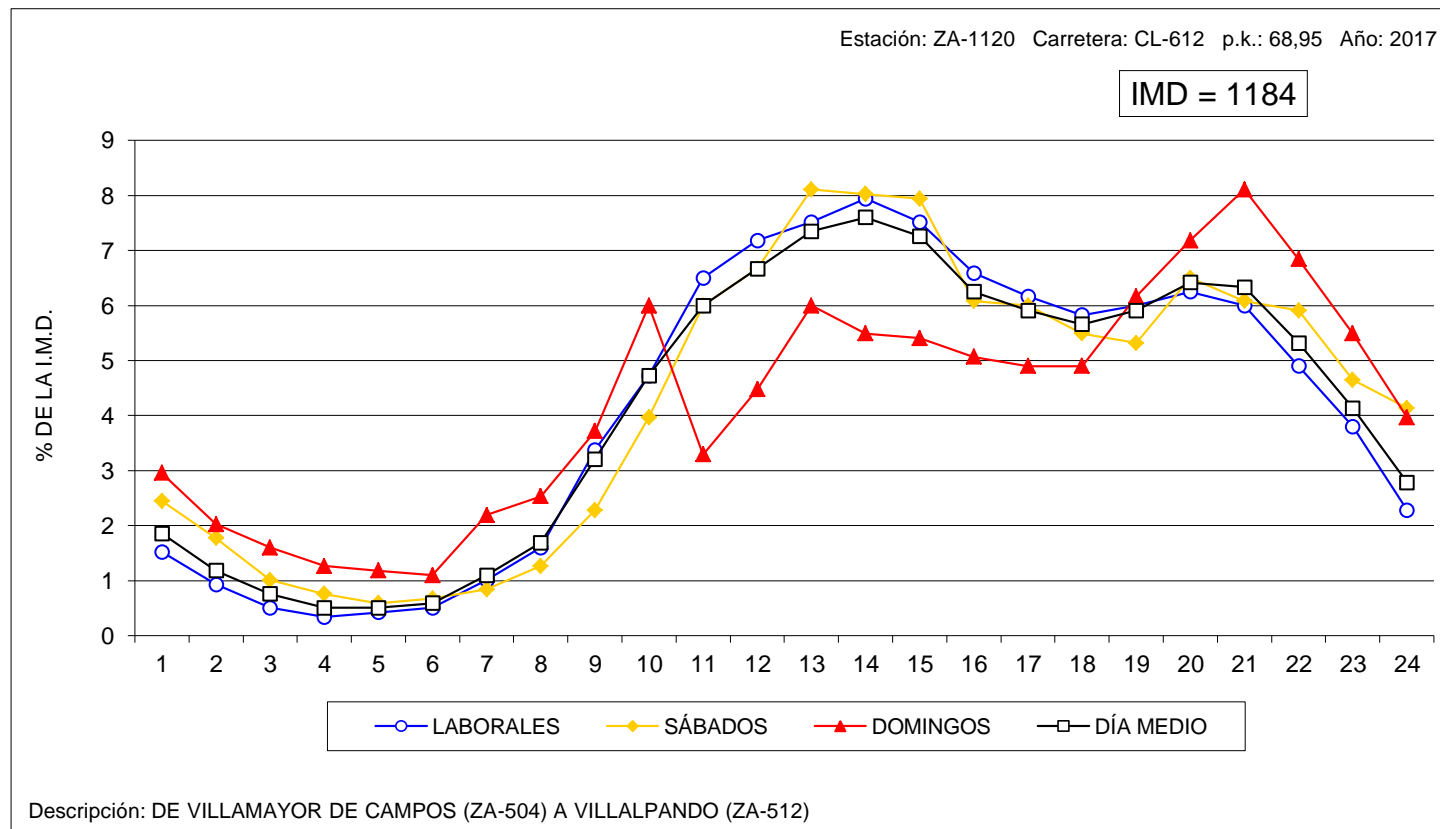
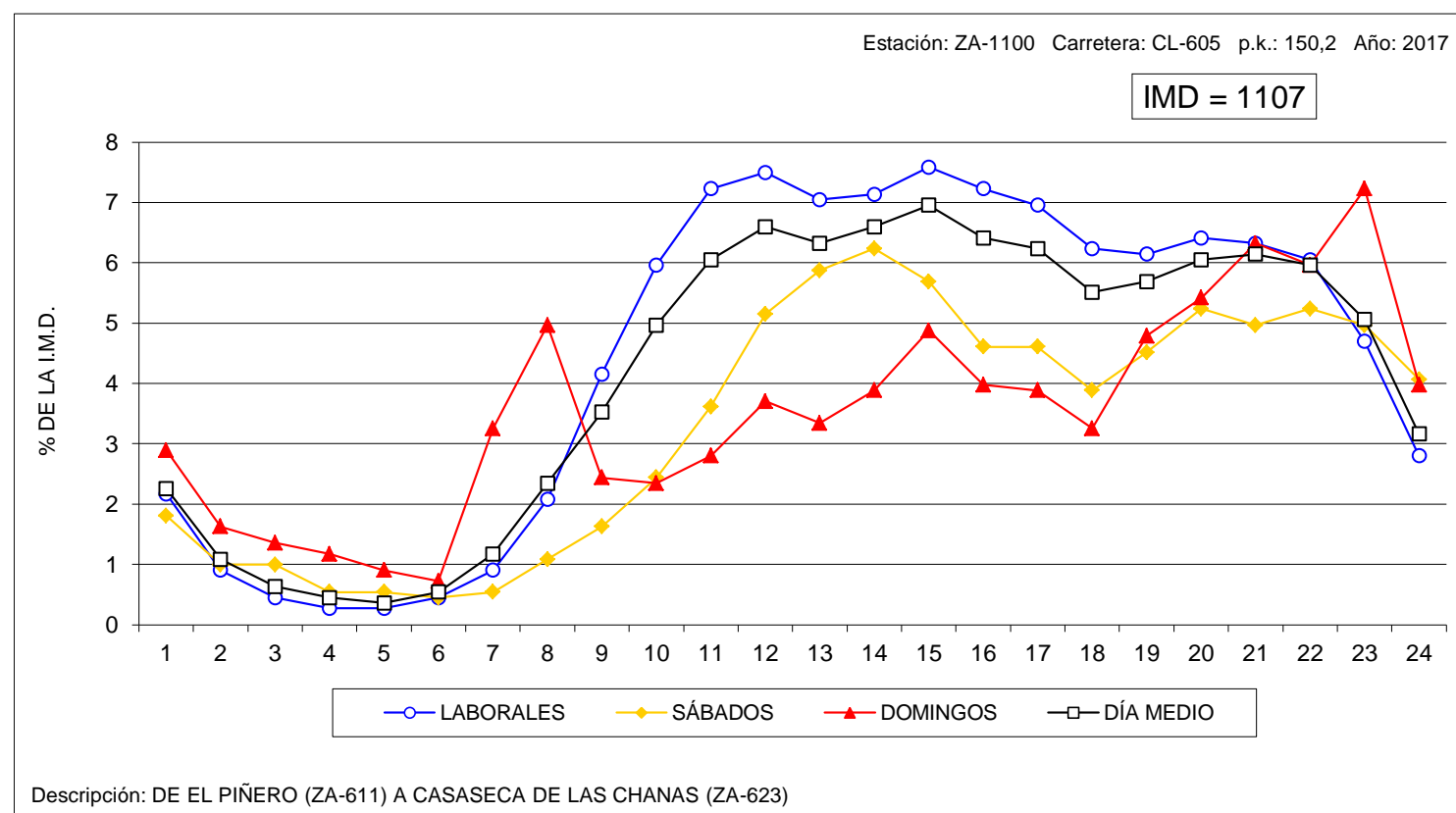



VARIACIÓN HORARIA DEL TRÁFICO

Estación: ZA-1140

Carretera: CL-612

HORA	DÍA MEDIO		LABORALES		SÁBADOS		DOMINGOS	
	Vehículos	% IMD	Vehículos	% IMD	Vehículos	% IMD	Vehículos	% IMD
1	11	1,01	9	0,83	13	1,19	20	1,83
2	5	0,46	4	0,37	6	0,55	11	1,01
3	4	0,37	3	0,28	5	0,46	8	0,73
4	4	0,37	3	0,28	4	0,37	8	0,73
5	3	0,28	2	0,18	3	0,28	6	0,55
6	8	0,73	8	0,73	5	0,46	8	0,73
7	12	1,10	14	1,28	8	0,73	10	0,92
8	40	3,67	48	4,40	19	1,74	17	1,56
9	68	6,24	84	7,71	31	2,84	24	2,20
10	73	6,70	87	7,98	44	4,04	30	2,75
11	73	6,70	84	7,71	56	5,14	37	3,39
12	76	6,97	84	7,71	65	5,96	45	4,13
13	71	6,51	77	7,06	64	5,87	49	4,50
14	78	7,16	85	7,80	65	5,96	56	5,14
15	79	7,25	87	7,98	70	6,42	50	4,59
16	64	5,87	72	6,61	50	4,59	39	3,58
17	61	5,60	66	6,06	52	4,77	42	3,85
18	64	5,87	68	6,24	58	5,32	51	4,68
19	70	6,42	72	6,61	64	5,87	63	5,78
20	71	6,51	72	6,61	62	5,69	75	6,88
21	61	5,60	59	5,41	60	5,50	71	6,51
22	48	4,40	45	4,13	52	4,77	55	5,05
23	31	2,84	28	2,57	42	3,85	36	3,30
24	17	1,56	15	1,38	21	1,93	22	2,02
TOTAL	1.090	100,00	1.176	107,89	919	84,31	833	76,42
COEFICIENTE "N"	1,080	-	1,065	-	1,121	-	1,167	-

VARIACIÓN HORARIA DEL TRÁFICO

Estación: ZA-1170

Carretera: ZA-104

HORA	DÍA MEDIO		LABORALES		SÁBADOS		DOMINGOS	
	Vehículos	% IMD	Vehículos	% IMD	Vehículos	% IMD	Vehículos	% IMD
1	25	0,83	19	0,63	36	1,19	45	1,49
2	11	0,36	8	0,26	15	0,50	21	0,69
3	6	0,20	5	0,17	11	0,36	8	0,26
4	5	0,17	4	0,13	6	0,20	6	0,20
5	5	0,17	4	0,13	7	0,23	6	0,20
6	6	0,20	5	0,17	12	0,40	6	0,20
7	22	0,73	26	0,86	14	0,46	10	0,33
8	73	2,41	92	3,04	32	1,06	19	0,63
9	115	3,80	143	4,73	54	1,79	36	1,19
10	165	5,45	193	6,38	118	3,90	75	2,48
11	215	7,11	237	7,83	200	6,61	118	3,90
12	263	8,69	281	9,29	265	8,76	170	5,62
13	273	9,02	285	9,42	286	9,45	196	6,48
14	255	8,43	267	8,83	252	8,33	193	6,38
15	209	6,91	222	7,34	183	6,05	169	5,59
16	163	5,39	175	5,79	124	4,10	142	4,69
17	176	5,82	173	5,72	187	6,18	182	6,02
18	200	6,61	196	6,48	210	6,94	211	6,98
19	213	7,04	212	7,01	217	7,17	215	7,11
20	224	7,40	234	7,74	221	7,31	179	5,92
21	190	6,28	197	6,51	208	6,88	142	4,69
22	116	3,83	116	3,83	132	4,36	103	3,40
23	60	1,98	61	2,02	59	1,95	58	1,92
24	36	1,19	33	1,09	53	1,75	33	1,09
TOTAL	3.025	100,00	3.188	105,39	2.902	95,93	2.343	77,45
COEFICIENTE "N"	1,053	-	1,046	-	1,074	-	1,085	-

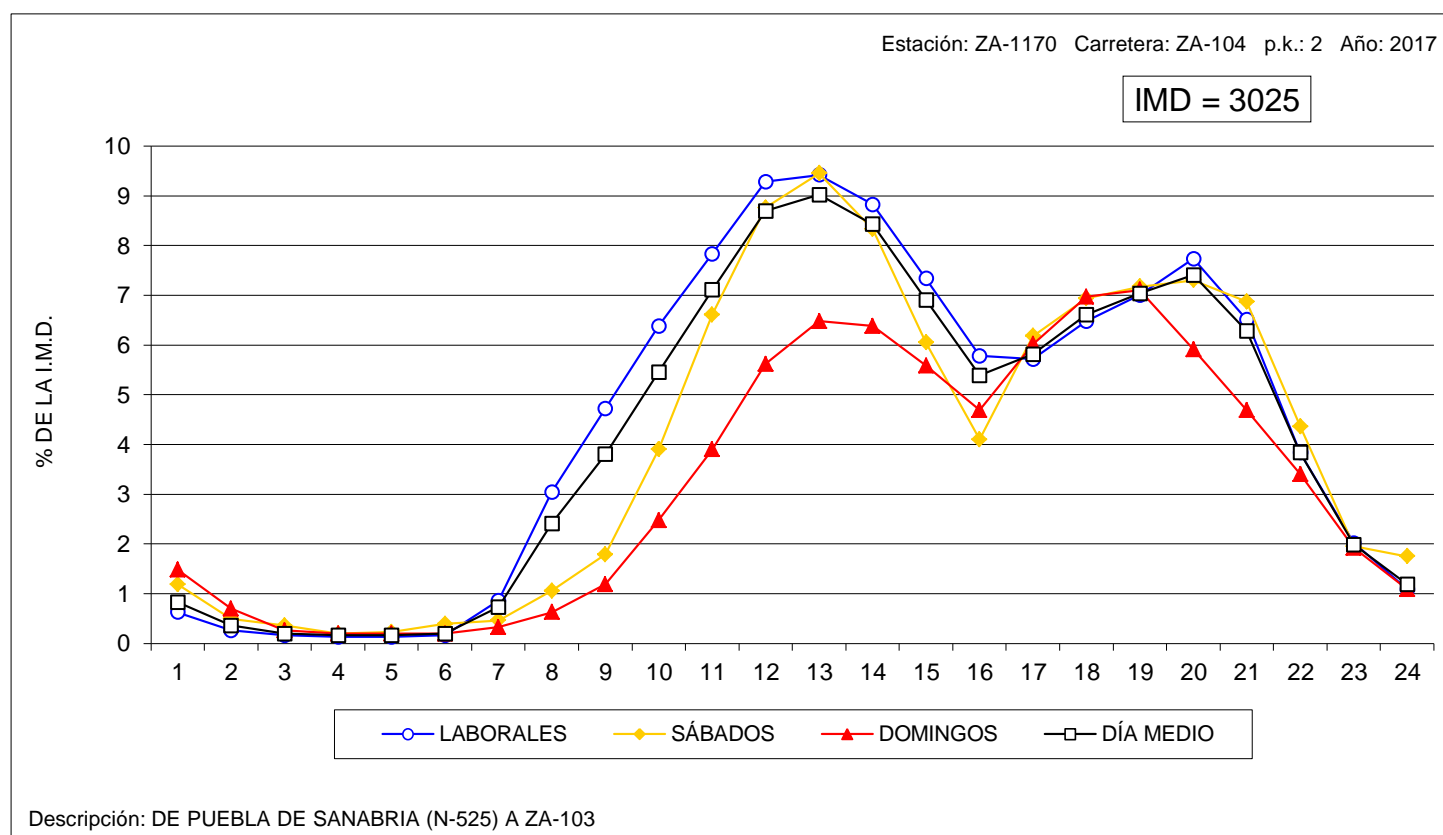
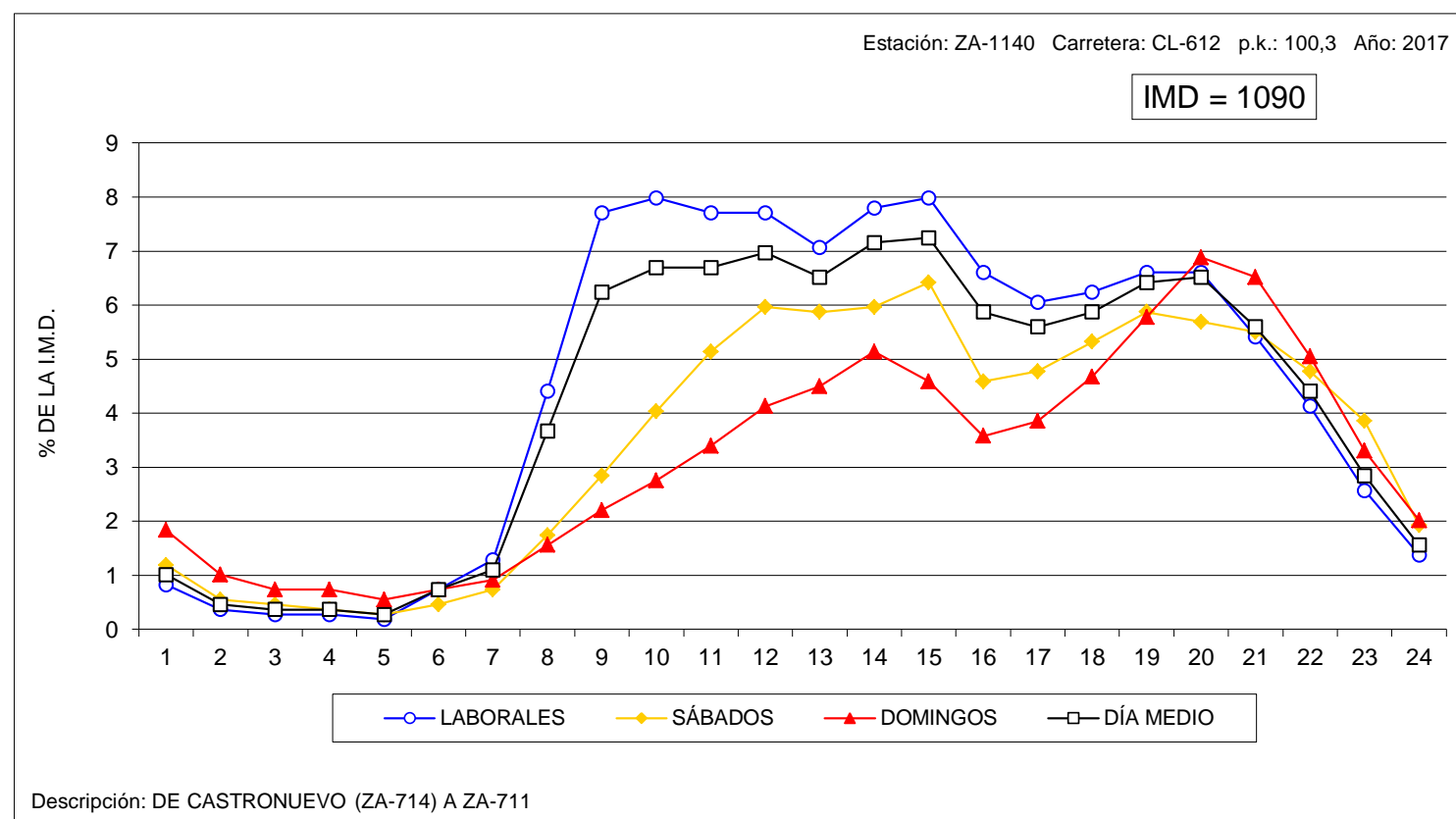



VARIACIÓN HORARIA DEL TRÁFICO

Estación: ZA-1315

Carretera: ZA-324

HORA	DÍA MEDIO		LABORALES		SÁBADOS		DOMINGOS	
	Vehículos	% IMD	Vehículos	% IMD	Vehículos	% IMD	Vehículos	% IMD
1	43	1,06	31	0,76	60	1,48	84	2,07
2	26	0,64	15	0,37	43	1,06	61	1,50
3	15	0,37	9	0,22	24	0,59	39	0,96
4	12	0,30	8	0,20	18	0,44	24	0,59
5	14	0,35	12	0,30	19	0,47	23	0,57
6	23	0,57	25	0,62	18	0,44	19	0,47
7	51	1,26	60	1,48	28	0,69	27	0,67
8	149	3,68	180	4,44	71	1,75	72	1,78
9	256	6,31	319	7,87	107	2,64	91	2,24
10	228	5,62	270	6,66	158	3,90	87	2,15
11	228	5,62	246	6,07	213	5,25	151	3,72
12	234	5,77	238	5,87	263	6,49	189	4,66
13	248	6,12	253	6,24	261	6,44	211	5,20
14	288	7,10	307	7,57	289	7,13	190	4,69
15	313	7,72	338	8,34	251	6,19	246	6,07
16	229	5,65	256	6,31	168	4,14	152	3,75
17	229	5,65	249	6,14	197	4,86	167	4,12
18	235	5,80	247	6,09	221	5,45	189	4,66
19	263	6,49	273	6,73	248	6,12	232	5,72
20	281	6,93	299	7,38	237	5,85	237	5,85
21	275	6,78	287	7,08	253	6,24	242	5,97
22	208	5,13	208	5,13	220	5,43	196	4,83
23	134	3,31	129	3,18	154	3,80	141	3,48
24	71	1,75	62	1,53	108	2,66	82	2,02
TOTAL	4.054	100,00	4.321	106,59	3.629	89,52	3.152	77,75
COEFICIENTE "N"	1,091	-	1,072	-	1,139	-	1,177	-

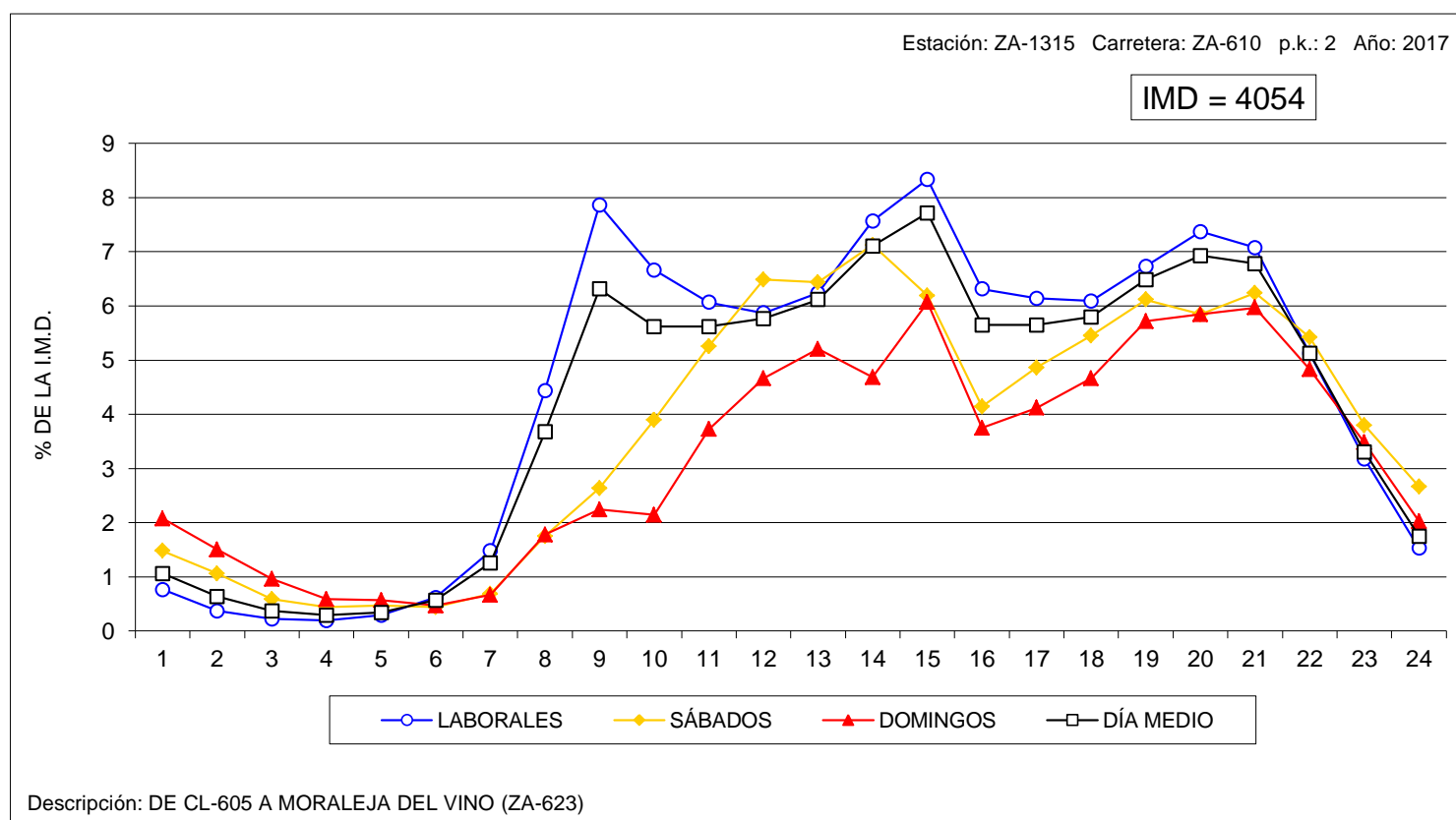



5.DATOS DE ESTACIONES PERMANENTES Y PRIMARIAS.

5.2.VARIACIÓN SEMANAL.

COEFICIENTES "S"





VARIACIÓN SEMANAL DEL TRÁFICO

Estación: AV-0065

Carretera: CL-501

DÍA	TOTALES		LIGEROS		PESADOS	
	Veh/día	% IMD	Veh/día	% IMD	Veh/día	% IMD
LUNES	6.281	95,0	6.006	90,8	275	4,2
MARTES	5.762	87,1	5.448	82,4	314	4,7
MIÉRCOLES	5.756	87,0	5.448	82,4	308	4,7
JUEVES	5.926	89,6	5.606	84,8	320	4,8
VIERNES	8.090	122,3	7.764	117,4	326	4,9
SÁBADO	7.312	110,6	7.154	108,2	158	2,4
DOMINGO	7.158	108,2	7.063	106,8	95	1,4
MEDIA LABORABLE	6.363	96,2	6.054	91,5	309	4,7
MEDIA SEMANAL	6.614	100,0	6.357	96,1	257	3,9
COEFICIENTE "S"	1,039	-	1,050	-	0,832	-

VARIACIÓN SEMANAL DEL TRÁFICO

Estación: AV-0130

Carretera: CL-505

DÍA	TOTALES		LIGEROS		PESADOS	
	Veh/día	% IMD	Veh/día	% IMD	Veh/día	% IMD
LUNES	3.012	93,5	2.798	86,9	214	6,6
MARTES	2.917	90,6	2.681	83,3	236	7,3
MIÉRCOLES	2.954	91,7	2.716	84,3	238	7,4
JUEVES	3.008	93,4	2.775	86,2	233	7,2
VIERNES	3.772	117,1	3.540	109,9	232	7,2
SÁBADO	3.542	110,0	3.423	106,3	119	3,7
DOMINGO	3.327	103,3	3.254	101,1	73	2,3
MEDIA LABORABLE	3.133	97,3	2.902	90,1	231	7,2
MEDIA SEMANAL	3.220	100,0	3.028	94,0	192	6,0
COEFICIENTE "S"	1,028	-	1,043	-	0,831	-

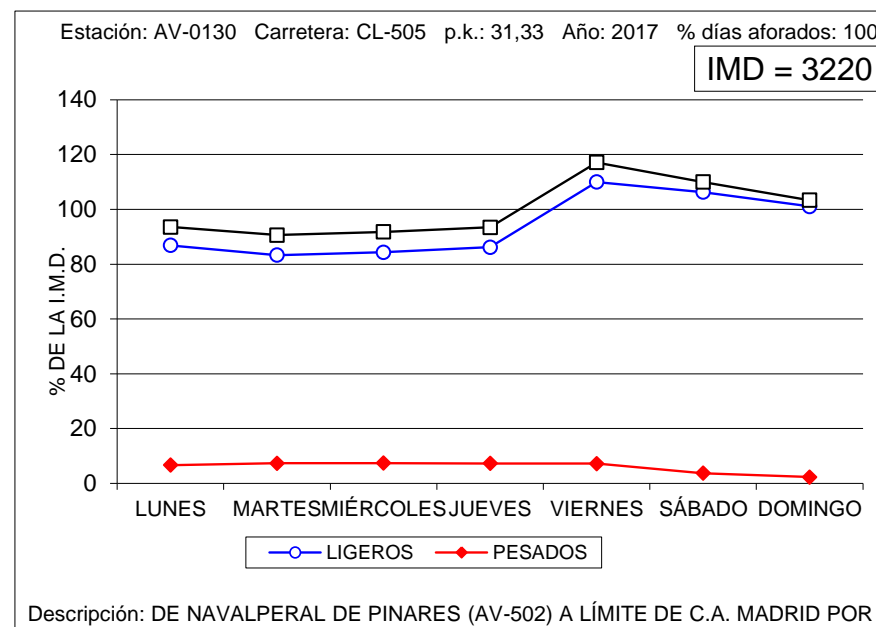
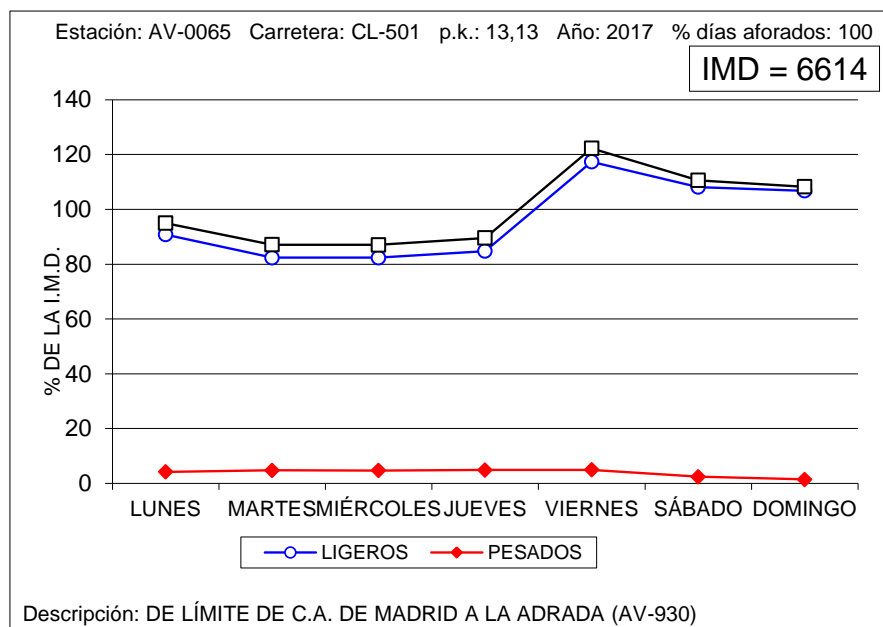



VARIACIÓN SEMANAL DEL TRÁFICO

Estación: AV-1010

Carretera: CL-507

DÍA	TOTALES		LIGEROS		PESADOS	
	Veh/día	% IMD	Veh/día	% IMD	Veh/día	% IMD
LUNES	1.361	108,2	682	54,2	679	54,0
MARTES	1.301	103,4	555	44,1	746	59,3
MIÉRCOLES	1.321	105,0	546	43,4	775	61,6
JUEVES	1.329	105,6	584	46,4	745	59,2
VIERNES	1.474	117,2	850	67,6	624	49,6
SÁBADO	989	78,6	763	60,7	226	18,0
DOMINGO	1.035	82,3	824	65,5	211	16,8
MEDIA LABORABLE	1.357	107,9	643	51,1	714	56,8
MEDIA SEMANAL	1.258	100,0	686	54,5	572	45,5
COEFICIENTE "S"	0,927	-	1,067	-	0,801	-

VARIACIÓN SEMANAL DEL TRÁFICO

Estación: AV-1040

Carretera: AV-941

DÍA	TOTALES		LIGEROS		PESADOS	
	Veh/día	% IMD	Veh/día	% IMD	Veh/día	% IMD
LUNES	706	69,2	629	61,7	77	7,5
MARTES	715	70,1	627	61,5	88	8,6
MIÉRCOLES	756	74,1	676	66,3	80	7,8
JUEVES	729	71,5	640	62,7	89	8,7
VIERNES	1.170	114,7	1.043	102,3	127	12,5
SÁBADO	1.403	137,5	1.338	131,2	65	6,4
DOMINGO	1.658	162,5	1.591	156,0	67	6,6
MEDIA LABORABLE	815	79,9	723	70,9	92	9,0
MEDIA SEMANAL	1.020	100,0	935	91,7	85	8,3
COEFICIENTE "S"	1,252	-	1,293	-	0,924	-

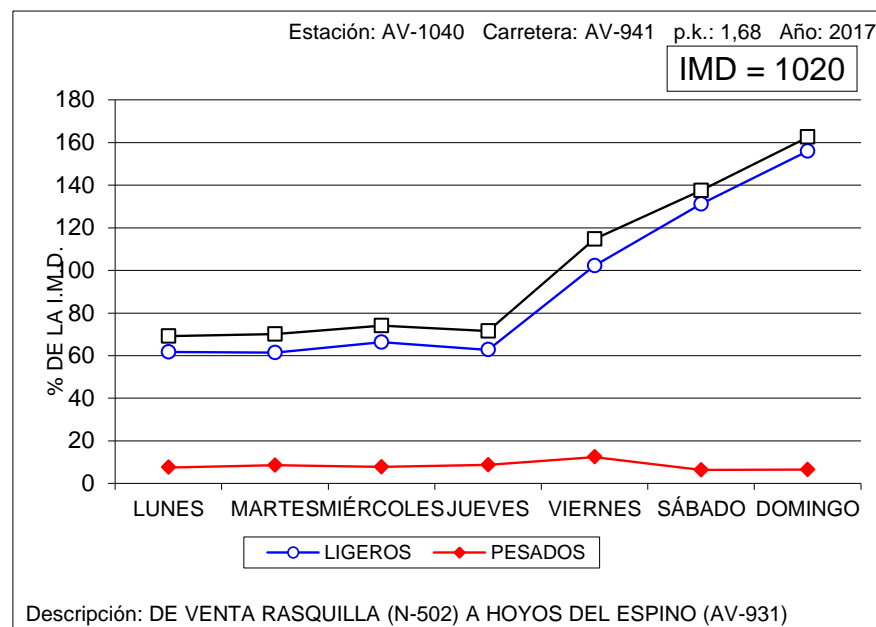
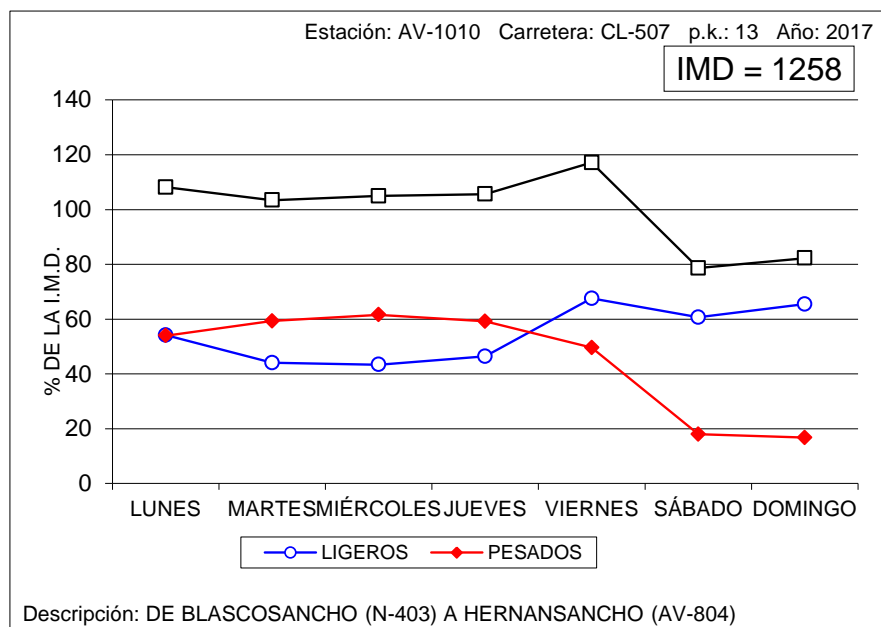



VARIACIÓN SEMANAL DEL TRÁFICO

Estación: AV-1150

Carretera: CL-510

DÍA	TOTALES		LIGEROS		PESADOS	
	Veh/día	% IMD	Veh/día	% IMD	Veh/día	% IMD
LUNES	1.023	106,0	901	93,4	122	12,6
MARTES	1.036	107,4	900	93,3	136	14,1
MIÉRCOLES	894	92,6	759	78,7	135	14,0
JUEVES	933	96,7	798	82,7	135	14,0
VIERNES	1.097	113,7	954	98,9	143	14,8
SÁBADO	932	96,6	873	90,5	59	6,1
DOMINGO	834	86,4	799	82,8	35	3,6
MEDIA LABORABLE	996	103,2	862	89,3	134	13,9
MEDIA SEMANAL	965	100,0	855	88,6	110	11,4
COEFICIENTE "S"	0,969	-	0,992	-	0,821	-

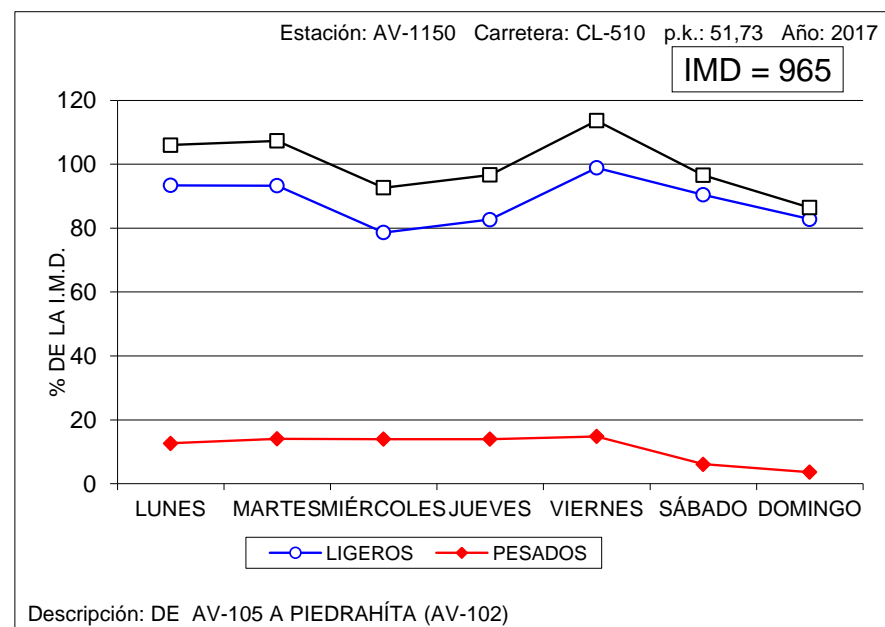

VARIACIÓN SEMANAL DEL TRÁFICO

Estación: AV-1170

Carretera: CL-605

DÍA	TOTALES		LIGEROS		PESADOS	
	Veh/día	% IMD	Veh/día	% IMD	Veh/día	% IMD
LUNES	2.408	106,2	1.955	86,2	453	20,0
MARTES	2.405	106,0	1.944	85,7	461	20,3
MIÉRCOLES	2.312	101,9	1.835	80,9	477	21,0
JUEVES	2.302	101,5	1.851	81,6	451	19,9
VIERNES	2.609	115,0	2.182	96,2	427	18,8
SÁBADO	1.978	87,2	1.798	79,3	180	7,9
DOMINGO	1.860	82,0	1.746	77,0	114	5,0
MEDIA LABORABLE	2.407	106,1	1.953	86,1	454	20,0
MEDIA SEMANAL	2.268	100,0	1.902	83,9	366	16,1
COEFICIENTE "S"	0,942	-	0,974	-	0,806	-

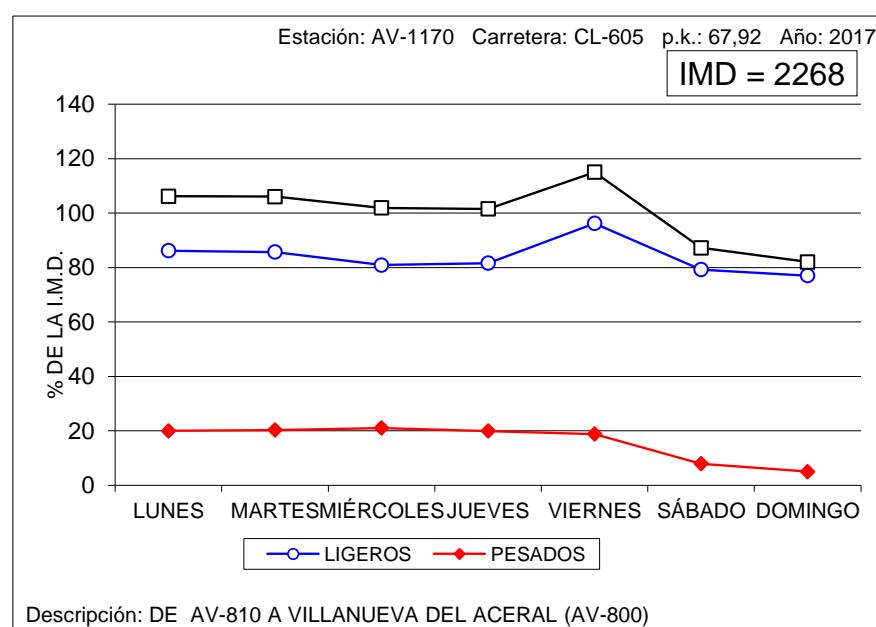



VARIACIÓN SEMANAL DEL TRÁFICO

Estación: AV-1190

Carretera: CL-610

DÍA	TOTALES		LIGEROS		PESADOS	
	Veh/día	% IMD	Veh/día	% IMD	Veh/día	% IMD
LUNES	1.185	112,0	857	81,0	328	31,0
MARTES	1.009	95,4	726	68,6	283	26,7
MIÉRCOLES	1.031	97,4	720	68,1	311	29,4
JUEVES	1.011	95,6	700	66,2	311	29,4
VIERNES	1.167	110,3	869	82,1	298	28,2
SÁBADO	972	91,9	838	79,2	134	12,7
DOMINGO	1.029	97,3	953	90,1	76	7,2
MEDIA LABORABLE	1.080	102,1	774	73,2	306	28,9
MEDIA SEMANAL	1.058	100,0	809	76,5	249	23,5
COEFICIENTE "S"	0,980	-	1,045	-	0,814	-

VARIACIÓN SEMANAL DEL TRÁFICO

Estación: AV-1205

Carretera: AV-102

DÍA	TOTALES		LIGEROS		PESADOS	
	Veh/día	% IMD	Veh/día	% IMD	Veh/día	% IMD
LUNES	1.745	89,0	1.533	78,2	212	10,8
MARTES	1.802	91,9	1.584	80,8	218	11,1
MIÉRCOLES	1.633	83,3	1.421	72,5	212	10,8
JUEVES	1.782	90,9	1.562	79,7	220	11,2
VIERNES	2.499	127,5	2.304	117,6	195	9,9
SÁBADO	1.925	98,2	1.843	94,0	82	4,2
DOMINGO	2.338	119,3	2.260	115,3	78	4,0
MEDIA LABORABLE	1.892	96,5	1.681	85,8	211	10,8
MEDIA SEMANAL	1.960	100,0	1.787	91,2	173	8,8
COEFICIENTE "S"	1,036	-	1,063	-	0,820	-

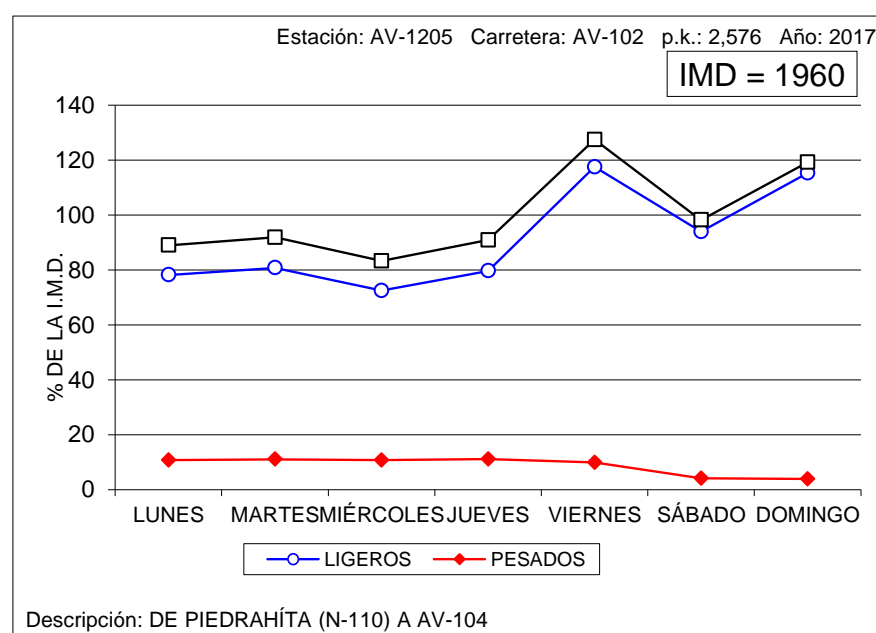
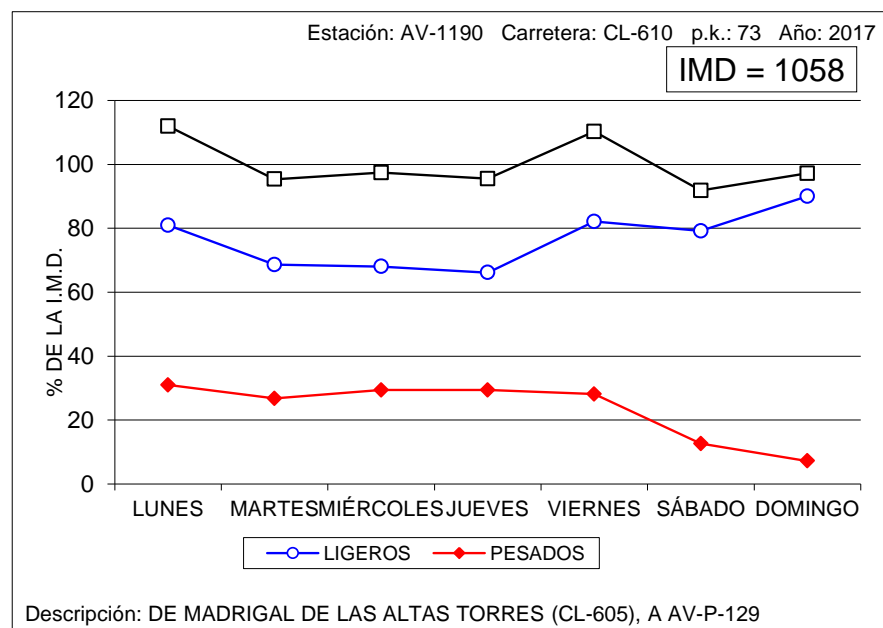



VARIACIÓN SEMANAL DEL TRÁFICO

Estación: AV-1220

Carretera: AV-110

DÍA	TOTALES		LIGEROS		PESADOS	
	Veh/día	% IMD	Veh/día	% IMD	Veh/día	% IMD
LUNES	716	95,3	636	84,7	80	10,7
MARTES	700	93,2	619	82,4	81	10,8
MIÉRCOLES	705	93,9	639	85,1	66	8,8
JUEVES	715	95,2	643	85,6	72	9,6
VIERNES	882	117,4	811	108,0	71	9,5
SÁBADO	753	100,3	723	96,3	30	4,0
DOMINGO	787	104,8	764	101,7	23	3,1
MEDIA LABORABLE	743	98,9	669	89,1	74	9,9
MEDIA SEMANAL	751	100,0	690	91,9	61	8,1
COEFICIENTE "S"	1,011	-	1,031	-	0,824	-

VARIACIÓN SEMANAL DEL TRÁFICO

Estación: AV-1290

Carretera: CL-501

DÍA	TOTALES		LIGEROS		PESADOS	
	Veh/día	% IMD	Veh/día	% IMD	Veh/día	% IMD
LUNES	1.715	104,4	1.529	93,1	186	11,3
MARTES	1.549	94,3	1.374	83,6	175	10,7
MIÉRCOLES	1.587	96,6	1.398	85,1	189	11,5
JUEVES	1.599	97,3	1.429	87,0	170	10,3
VIERNES	1.846	112,4	1.660	101,0	186	11,3
SÁBADO	1.645	100,1	1.543	93,9	102	6,2
DOMINGO	1.564	95,2	1.498	91,2	66	4,0
MEDIA LABORABLE	1.659	101,0	1.478	90,0	181	11,0
MEDIA SEMANAL	1.643	100,0	1.490	90,7	153	9,3
COEFICIENTE "S"	0,990	-	1,008	-	0,845	-

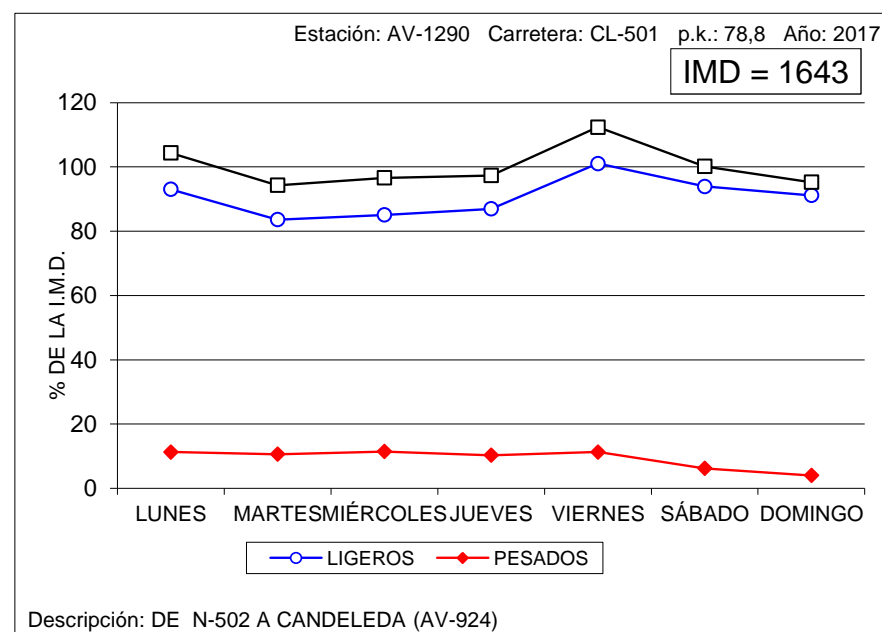
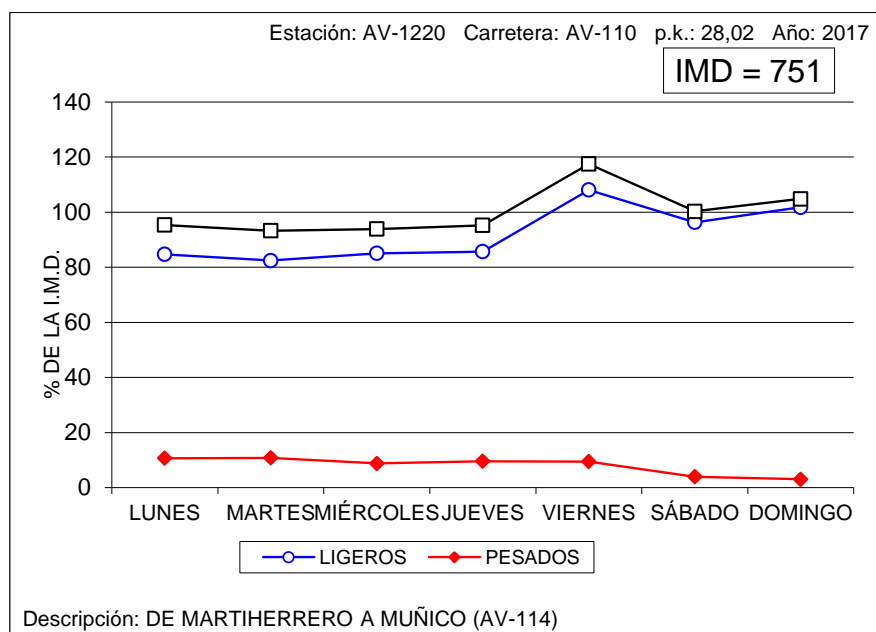



VARIACIÓN SEMANAL DEL TRÁFICO

Estación: AV-1340

Carretera: AV-900

DÍA	TOTALES		LIGEROS		PESADOS	
	Veh/día	% IMD	Veh/día	% IMD	Veh/día	% IMD
LUNES	786	101,8	729	94,4	57	7,4
MARTES	769	99,6	703	91,1	66	8,5
MIÉRCOLES	790	102,3	722	93,5	68	8,8
JUEVES	782	101,3	716	92,7	66	8,5
VIERNES	920	119,2	856	110,9	64	8,3
SÁBADO	681	88,2	651	84,3	30	3,9
DOMINGO	669	86,7	646	83,7	23	3,0
MEDIA LABORABLE	809	104,8	745	96,5	64	8,3
MEDIA SEMANAL	772	100,0	718	93,0	54	7,0
COEFICIENTE "S"	0,954	-	0,964	-	0,844	-

VARIACIÓN SEMANAL DEL TRÁFICO

Estación: AV-1400

Carretera: CL-501

DÍA	TOTALES		LIGEROS		PESADOS	
	Veh/día	% IMD	Veh/día	% IMD	Veh/día	% IMD
LUNES	1.825	106,3	1.639	95,5	186	10,8
MARTES	1.680	97,8	1.492	86,9	188	10,9
MIÉRCOLES	1.734	101,0	1.533	89,3	201	11,7
JUEVES	1.767	102,9	1.570	91,4	197	11,5
VIERNES	1.982	115,4	1.791	104,3	191	11,1
SÁBADO	1.503	87,5	1.411	82,2	92	5,4
DOMINGO	1.526	88,9	1.460	85,0	66	3,8
MEDIA LABORABLE	1.798	104,7	1.605	93,5	193	11,2
MEDIA SEMANAL	1.717	100,0	1.556	90,6	161	9,4
COEFICIENTE "S"	0,955	-	0,969	-	0,834	-

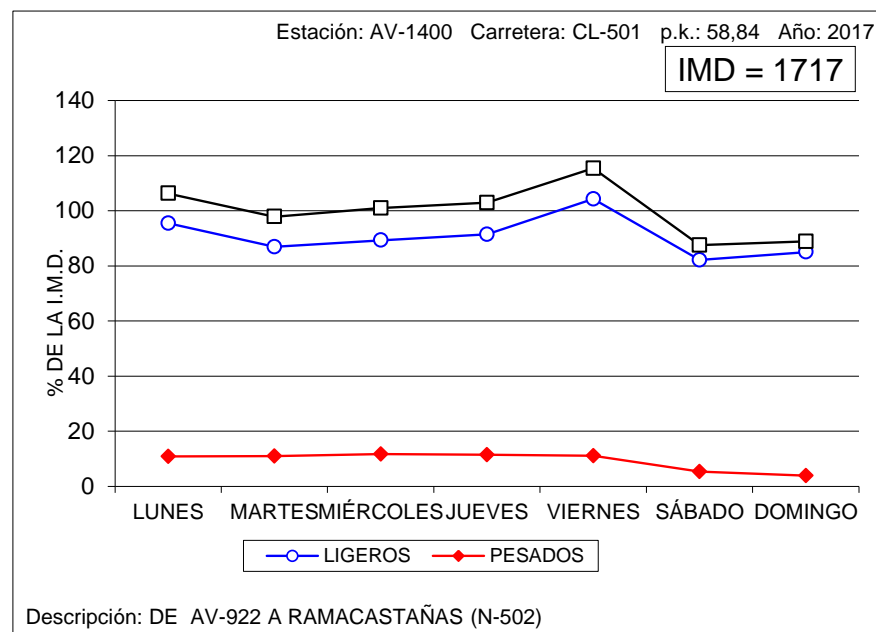
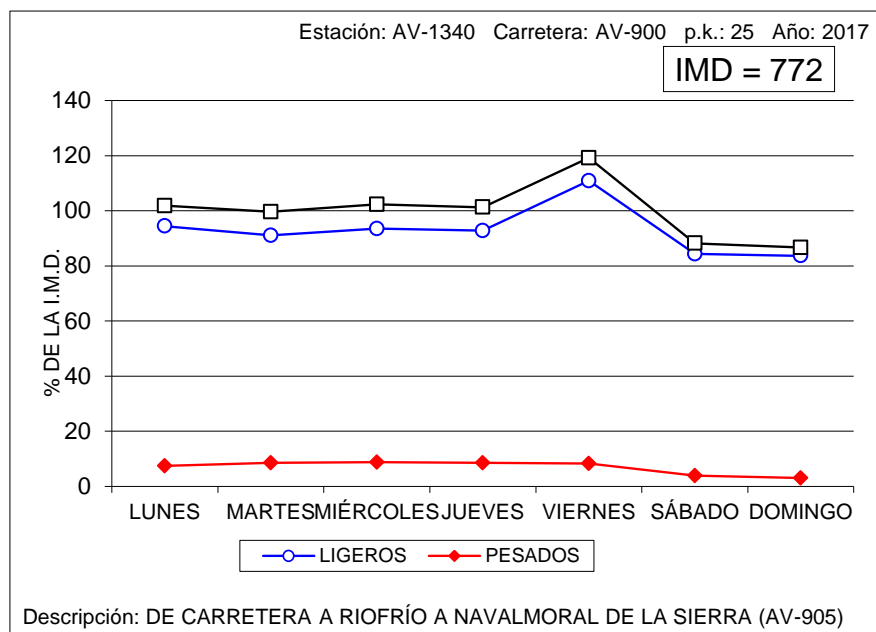



VARIACIÓN SEMANAL DEL TRÁFICO

Estación: BU-0175

Carretera: CL-629

DÍA	TOTALES		LIGEROS		PESADOS	
	Veh/día	% IMD	Veh/día	% IMD	Veh/día	% IMD
LUNES	6.753	93,9	6.318	87,8	435	6,0
MARTES	6.330	88,0	5.864	81,5	466	6,5
MIÉRCOLES	6.584	91,5	6.111	85,0	473	6,6
JUEVES	6.687	93,0	6.181	85,9	506	7,0
VIERNES	8.689	120,8	8.203	114,0	486	6,8
SÁBADO	7.494	104,2	7.265	101,0	229	3,2
DOMINGO	7.804	108,5	7.614	105,9	190	2,6
MEDIA LABORABLE	7.008	97,4	6.535	90,9	473	6,6
MEDIA SEMANAL	7.193	100,0	6.796	94,5	397	5,5
COEFICIENTE "S"	1,026	-	1,040	-	0,839	-

VARIACIÓN SEMANAL DEL TRÁFICO

Estación: BU-0575

Carretera: BU-750

DÍA	TOTALES		LIGEROS		PESADOS	
	Veh/día	% IMD	Veh/día	% IMD	Veh/día	% IMD
LUNES	3.093	92,2	2.994	89,3	99	3,0
MARTES	3.155	94,1	3.050	91,0	105	3,1
MIÉRCOLES	3.307	98,6	3.202	95,5	105	3,1
JUEVES	3.334	99,4	3.225	96,2	109	3,3
VIERNES	3.577	106,7	3.470	103,5	107	3,2
SÁBADO	3.462	103,3	3.414	101,8	48	1,4
DOMINGO	3.539	105,5	3.503	104,5	36	1,1
MEDIA LABORABLE	3.293	98,2	3.188	95,1	105	3,1
MEDIA SEMANAL	3.353	100,0	3.266	97,4	87	2,6
COEFICIENTE "S"	1,018	-	1,024	-	0,829	-

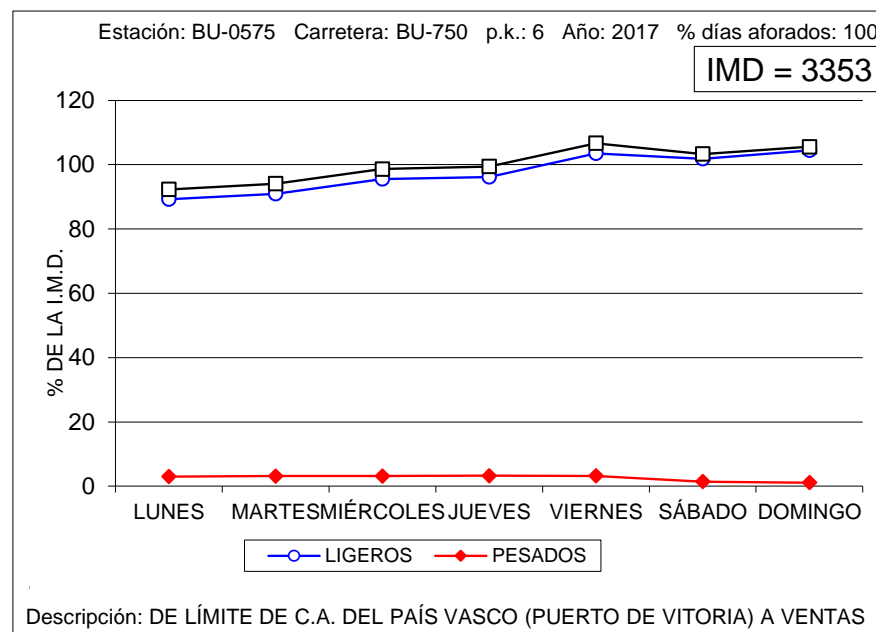
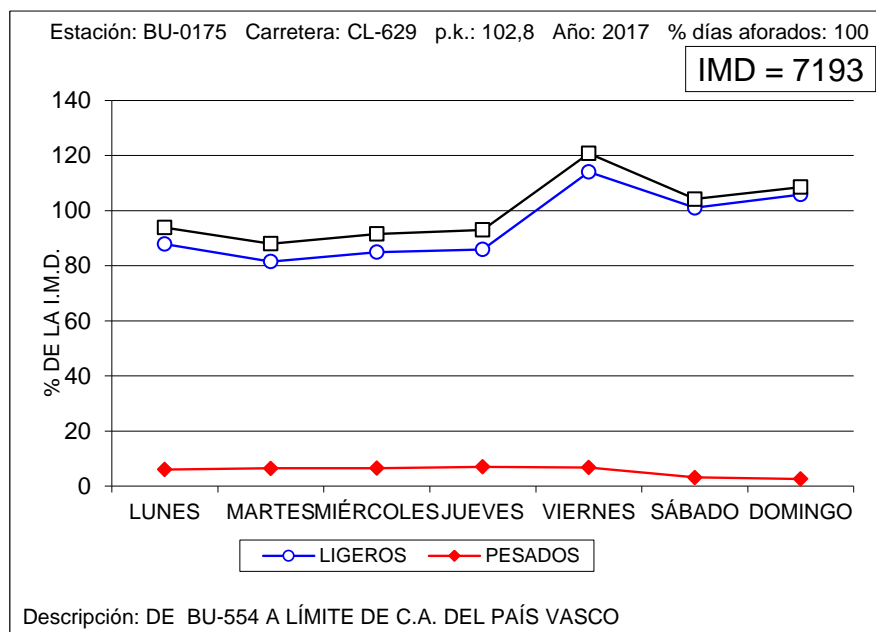



VARIACIÓN SEMANAL DEL TRÁFICO

Estación: BU-0830

Carretera: A-231

DÍA	TOTALES		LIGEROS		PESADOS	
	Veh/día	% IMD	Veh/día	% IMD	Veh/día	% IMD
LUNES	11.053	97,6	9.126	80,6	1.927	17,0
MARTES	9.959	87,9	7.811	69,0	2.148	19,0
MIÉRCOLES	10.210	90,2	8.041	71,0	2.169	19,2
JUEVES	10.742	94,9	8.612	76,1	2.130	18,8
VIERNES	13.494	119,2	11.608	102,5	1.886	16,7
SÁBADO	11.176	98,7	10.077	89,0	1.099	9,7
DOMINGO	12.613	111,4	11.634	102,7	979	8,6
MEDIA LABORABLE	11.092	98,0	9.040	79,8	2.052	18,1
MEDIA SEMANAL	11.324	100,0	9.564	84,5	1.760	15,5
COEFICIENTE "S"	1,021	-	1,058	-	0,858	-

VARIACIÓN SEMANAL DEL TRÁFICO

Estación: BU-1025

Carretera: BU-904

DÍA	TOTALES		LIGEROS		PESADOS	
	Veh/día	% IMD	Veh/día	% IMD	Veh/día	% IMD
LUNES	395	77,6	338	66,4	57	11,2
MARTES	409	80,4	359	70,5	50	9,8
MIÉRCOLES	461	90,6	416	81,7	45	8,8
JUEVES	418	82,1	369	72,5	49	9,6
VIERNES	519	102,0	463	91,0	56	11,0
SÁBADO	674	132,4	656	128,9	18	3,5
DOMINGO	687	135,0	676	132,8	11	2,2
MEDIA LABORABLE	440	86,4	389	76,4	51	10,0
MEDIA SEMANAL	509	100,0	468	91,9	41	8,1
COEFICIENTE "S"	1,157	-	1,203	-	0,804	-

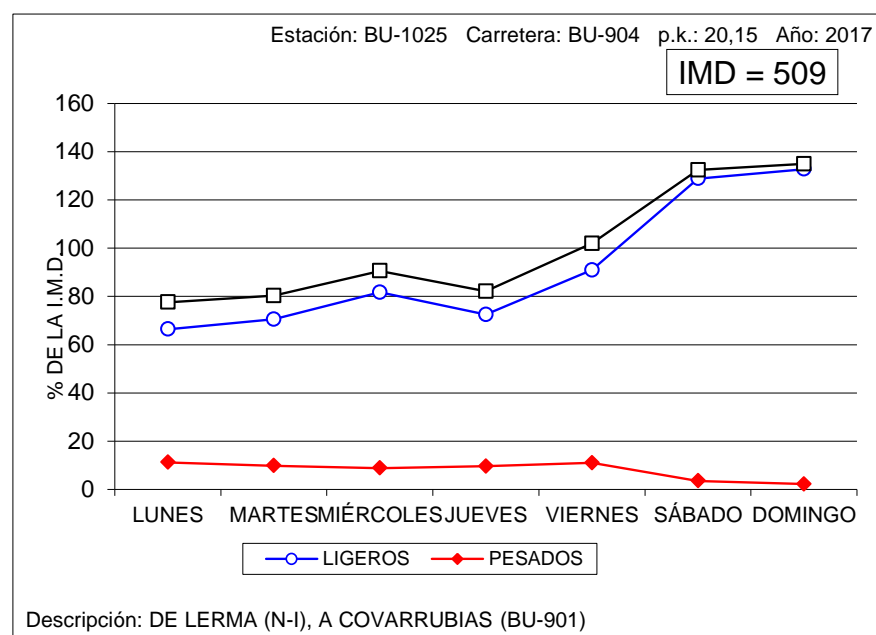
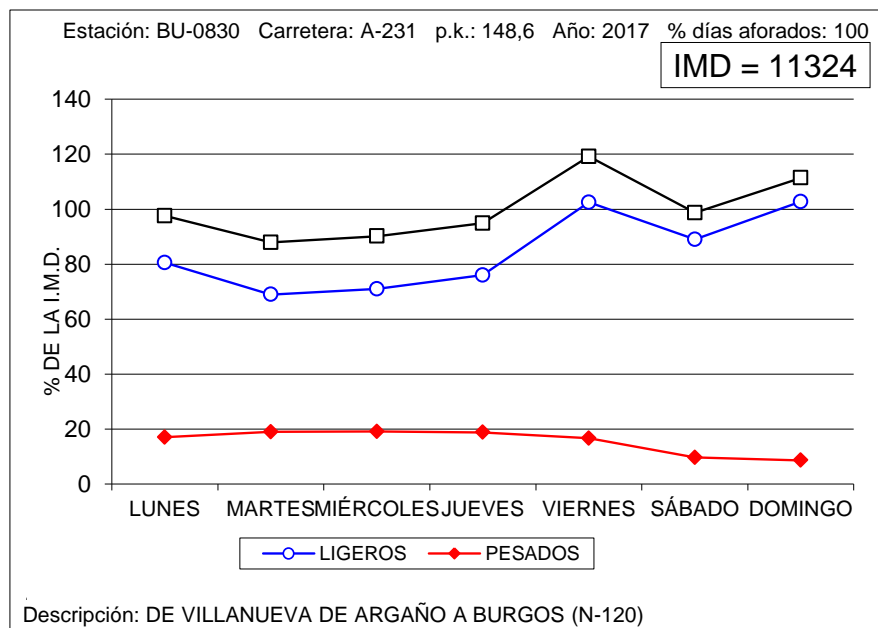



VARIACIÓN SEMANAL DEL TRÁFICO

Estación: BU-1040

Carretera: BU-925

DÍA	TOTALES		LIGEROS		PESADOS	
	Veh/día	% IMD	Veh/día	% IMD	Veh/día	% IMD
LUNES	1.508	102,2	1.402	95,1	106	7,2
MARTES	1.360	92,2	1.257	85,2	103	7,0
MIÉRCOLES	1.498	101,6	1.377	93,4	121	8,2
JUEVES	1.524	103,3	1.401	95,0	123	8,3
VIERNES	1.702	115,4	1.579	107,1	123	8,3
SÁBADO	1.474	99,9	1.441	97,7	33	2,2
DOMINGO	1.248	84,6	1.219	82,6	29	2,0
MEDIA LABORABLE	1.518	102,9	1.403	95,1	115	7,8
MEDIA SEMANAL	1.475	100,0	1.383	93,8	92	6,2
COEFICIENTE "S"	0,972	-	0,986	-	0,800	-

VARIACIÓN SEMANAL DEL TRÁFICO

Estación: BU-1060

Carretera: CL-117

DÍA	TOTALES		LIGEROS		PESADOS	
	Veh/día	% IMD	Veh/día	% IMD	Veh/día	% IMD
LUNES	1.555	97,0	1.343	83,8	212	13,2
MARTES	1.564	97,6	1.348	84,1	216	13,5
MIÉRCOLES	1.597	99,6	1.353	84,4	244	15,2
JUEVES	1.694	105,7	1.463	91,3	231	14,4
VIERNES	1.913	119,3	1.672	104,3	241	15,0
SÁBADO	1.449	90,4	1.374	85,7	75	4,7
DOMINGO	1.452	90,6	1.415	88,3	37	2,3
MEDIA LABORABLE	1.665	103,9	1.436	89,6	229	14,3
MEDIA SEMANAL	1.603	100,0	1.424	88,8	179	11,2
COEFICIENTE "S"	0,963	-	0,992	-	0,782	-

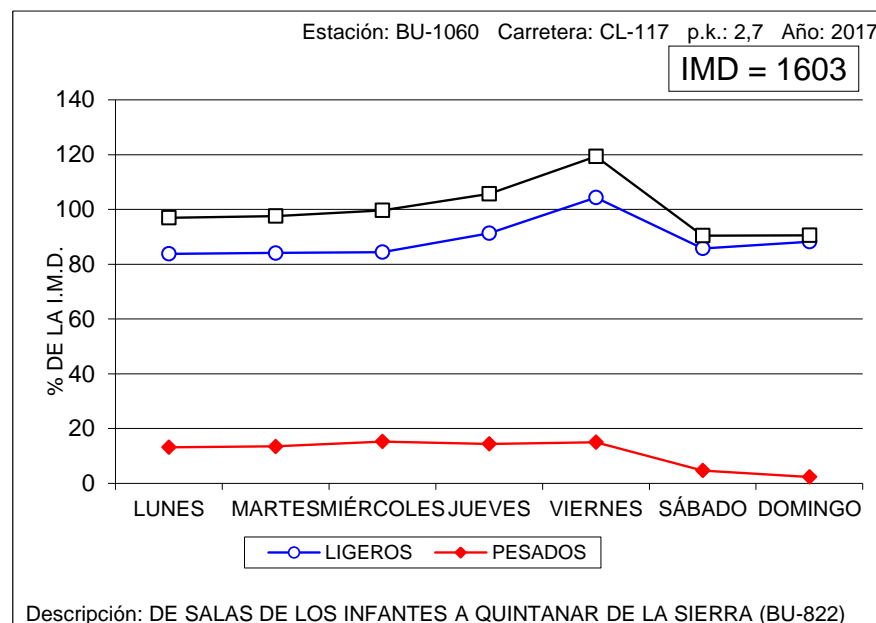
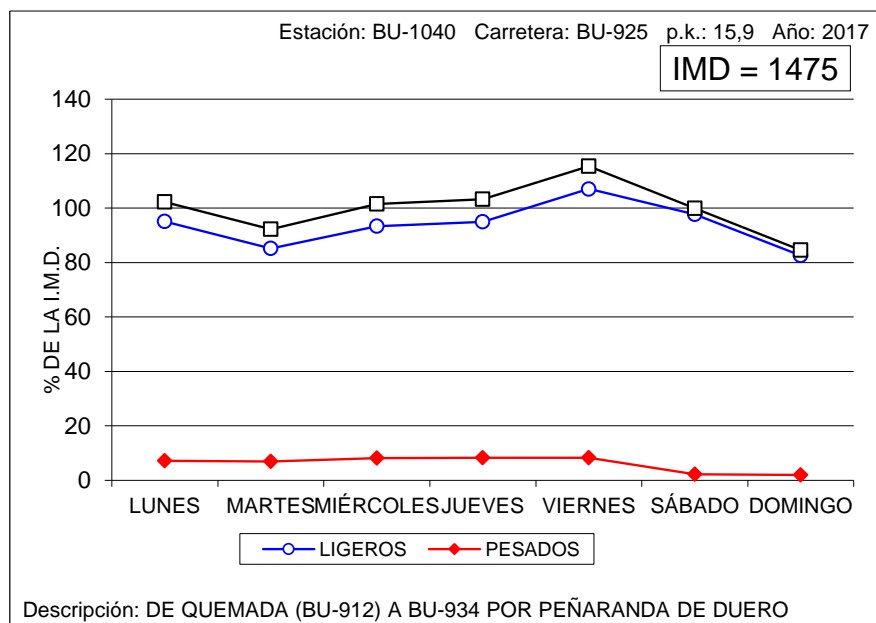



VARIACIÓN SEMANAL DEL TRÁFICO

Estación: BU-1100

Carretera: CL-603

DÍA	TOTALES		LIGEROS		PESADOS	
	Veh/día	% IMD	Veh/día	% IMD	Veh/día	% IMD
LUNES	964	98,9	746	76,5	218	22,4
MARTES	979	100,4	741	76,0	238	24,4
MIÉRCOLES	996	102,2	764	78,4	232	23,8
JUEVES	1.033	105,9	814	83,5	219	22,5
VIERNES	1.153	118,3	926	95,0	227	23,3
SÁBADO	876	89,8	813	83,4	63	6,5
DOMINGO	818	83,9	790	81,0	28	2,9
MEDIA LABORABLE	1.025	105,1	798	81,8	227	23,3
MEDIA SEMANAL	975	100,0	800	82,1	175	17,9
COEFICIENTE "S"	0,951	-	1,003	-	0,771	-

VARIACIÓN SEMANAL DEL TRÁFICO

Estación: BU-1110

Carretera: CL-619

DÍA	TOTALES		LIGEROS		PESADOS	
	Veh/día	% IMD	Veh/día	% IMD	Veh/día	% IMD
LUNES	2.110	105,3	1.782	89,0	328	16,4
MARTES	1.856	92,7	1.545	77,1	311	15,5
MIÉRCOLES	2.046	102,1	1.716	85,7	330	16,5
JUEVES	2.062	102,9	1.755	87,6	307	15,3
VIERNES	2.467	123,2	2.148	107,2	319	15,9
SÁBADO	1.796	89,7	1.682	84,0	114	5,7
DOMINGO	1.687	84,2	1.618	80,8	69	3,4
MEDIA LABORABLE	2.108	105,2	1.789	89,3	319	15,9
MEDIA SEMANAL	2.003	100,0	1.749	87,3	254	12,7
COEFICIENTE "S"	0,950	-	0,978	-	0,796	-

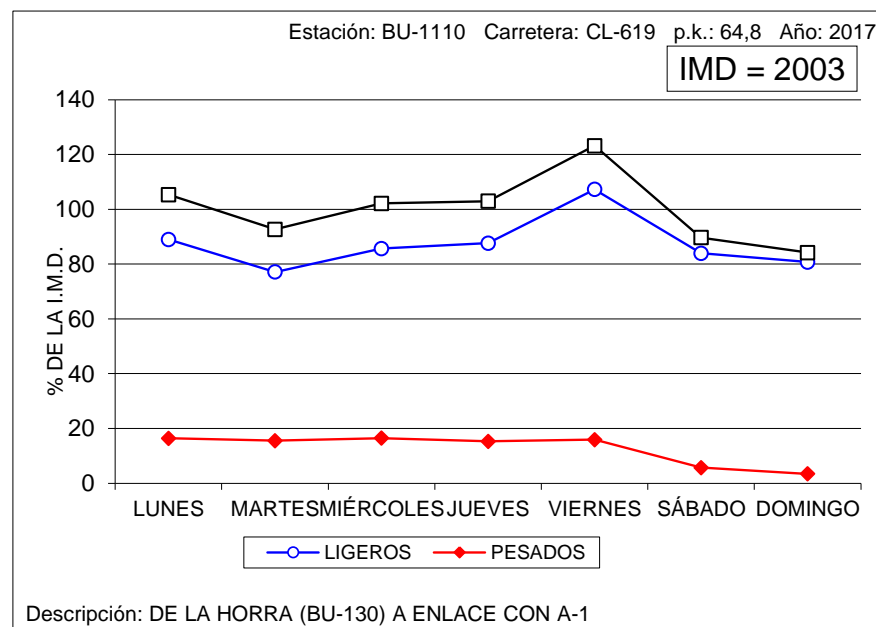
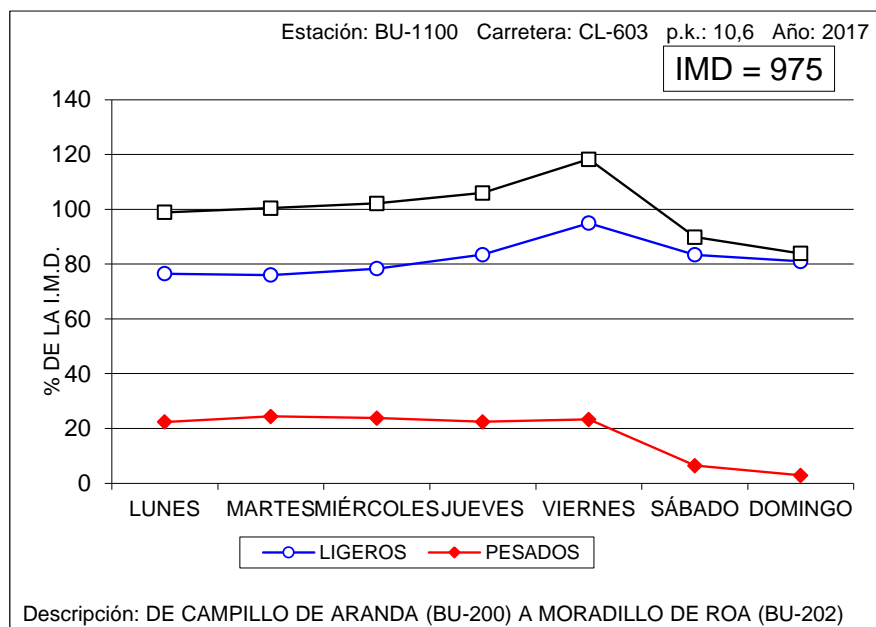



VARIACIÓN SEMANAL DEL TRÁFICO

Estación: BU-1135

Carretera: BU-627

DÍA	TOTALES		LIGEROS		PESADOS	
	Veh/día	% IMD	Veh/día	% IMD	Veh/día	% IMD
LUNES	1.108	115,8	1.012	105,7	96	10,0
MARTES	992	103,7	901	94,1	91	9,5
MIÉRCOLES	944	98,6	858	89,7	86	9,0
JUEVES	926	96,8	830	86,7	96	10,0
VIERNES	974	101,8	890	93,0	84	8,8
SÁBADO	878	91,7	846	88,4	32	3,3
DOMINGO	875	91,4	850	88,8	25	2,6
MEDIA LABORABLE	988	103,2	898	93,8	90	9,4
MEDIA SEMANAL	957	100,0	884	92,4	73	7,6
COEFICIENTE "S"	0,969	-	0,984	-	0,811	-

VARIACIÓN SEMANAL DEL TRÁFICO

Estación: BU-1155

Carretera: CL-629

DÍA	TOTALES		LIGEROS		PESADOS	
	Veh/día	% IMD	Veh/día	% IMD	Veh/día	% IMD
LUNES	1.465	98,7	1.317	88,7	148	10,0
MARTES	1.355	91,3	1.196	80,6	159	10,7
MIÉRCOLES	1.385	93,3	1.240	83,6	145	9,8
JUEVES	1.496	100,8	1.325	89,3	171	11,5
VIERNES	1.846	124,4	1.692	114,0	154	10,4
SÁBADO	1.209	81,5	1.134	76,4	75	5,1
DOMINGO	1.640	110,5	1.584	106,7	56	3,8
MEDIA LABORABLE	1.510	101,8	1.354	91,2	156	10,5
MEDIA SEMANAL	1.484	100,0	1.355	91,3	129	8,7
COEFICIENTE "S"	0,983	-	1,001	-	0,827	-

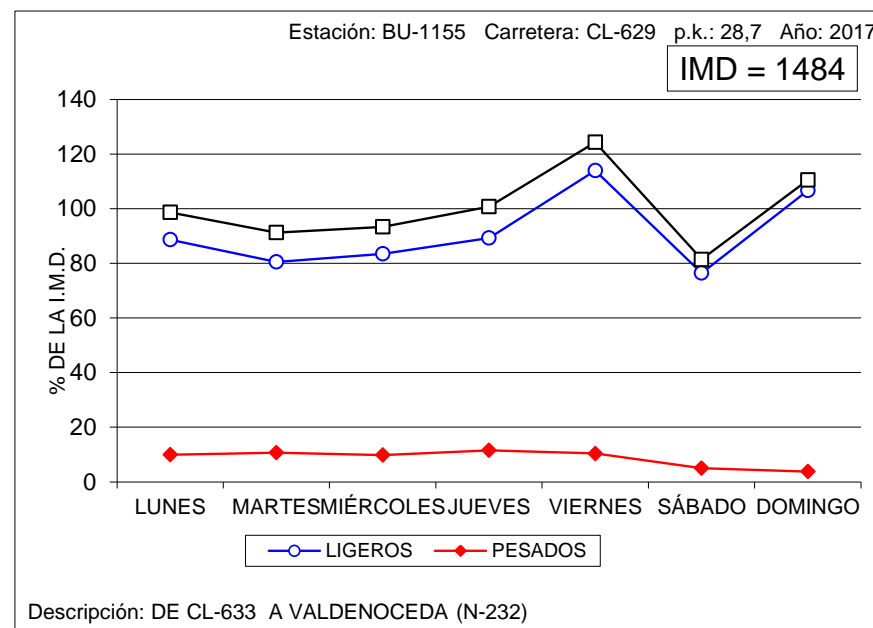
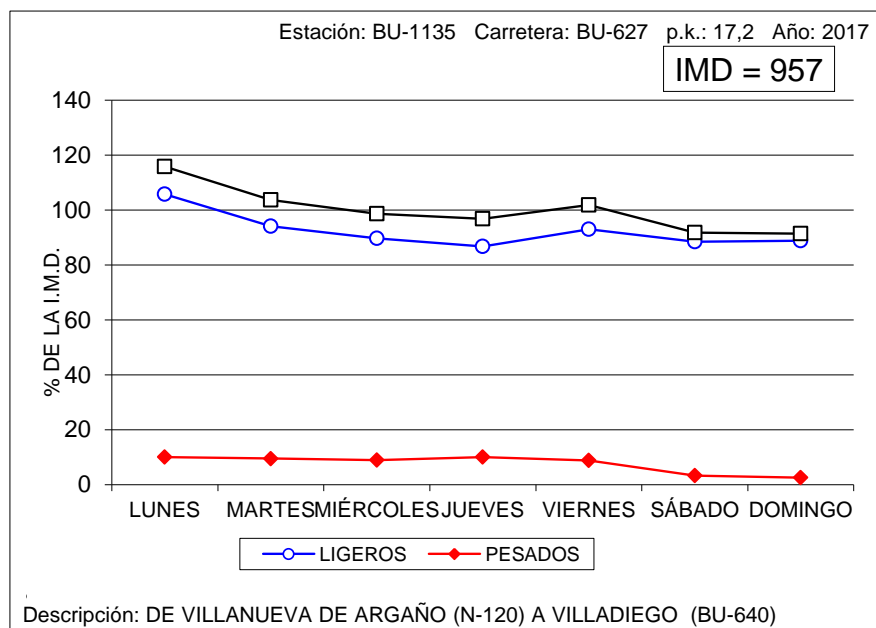



VARIACIÓN SEMANAL DEL TRÁFICO

Estación: BU-1170

Carretera: CL-629

DÍA	TOTALES		LIGEROS		PESADOS	
	Veh/día	% IMD	Veh/día	% IMD	Veh/día	% IMD
LUNES	1.909	88,5	1.737	80,5	172	8,0
MARTES	1.775	82,3	1.588	73,6	187	8,7
MIÉRCOLES	1.763	81,7	1.584	73,4	179	8,3
JUEVES	1.893	87,7	1.680	77,8	213	9,9
VIERNES	2.717	125,9	2.538	117,6	179	8,3
SÁBADO	2.163	100,2	2.075	96,2	88	4,1
DOMINGO	2.885	133,7	2.802	129,8	83	3,8
MEDIA LABORABLE	2.011	93,2	1.825	84,6	186	8,6
MEDIA SEMANAL	2.158	100,0	2.001	92,7	157	7,3
COEFICIENTE "S"	1,073	-	1,096	-	0,844	-

VARIACIÓN SEMANAL DEL TRÁFICO

Estación: BU-1205

Carretera: BU-526

DÍA	TOTALES		LIGEROS		PESADOS	
	Veh/día	% IMD	Veh/día	% IMD	Veh/día	% IMD
LUNES	537	83,4	404	62,7	133	20,7
MARTES	556	86,3	424	65,8	132	20,5
MIÉRCOLES	575	89,3	439	68,2	136	21,1
JUEVES	594	92,2	459	71,3	135	21,0
VIERNES	749	116,3	621	96,4	128	19,9
SÁBADO	683	106,1	652	101,2	31	4,8
DOMINGO	817	126,9	789	122,5	28	4,3
MEDIA LABORABLE	602	93,5	469	72,8	133	20,7
MEDIA SEMANAL	644	100,0	541	84,0	103	16,0
COEFICIENTE "S"	1,070	-	1,154	-	0,774	-

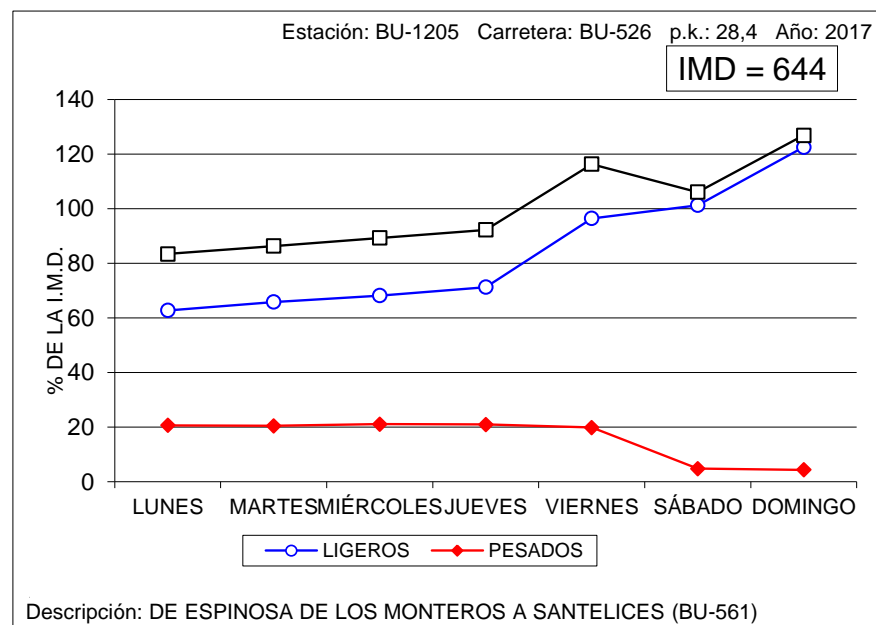
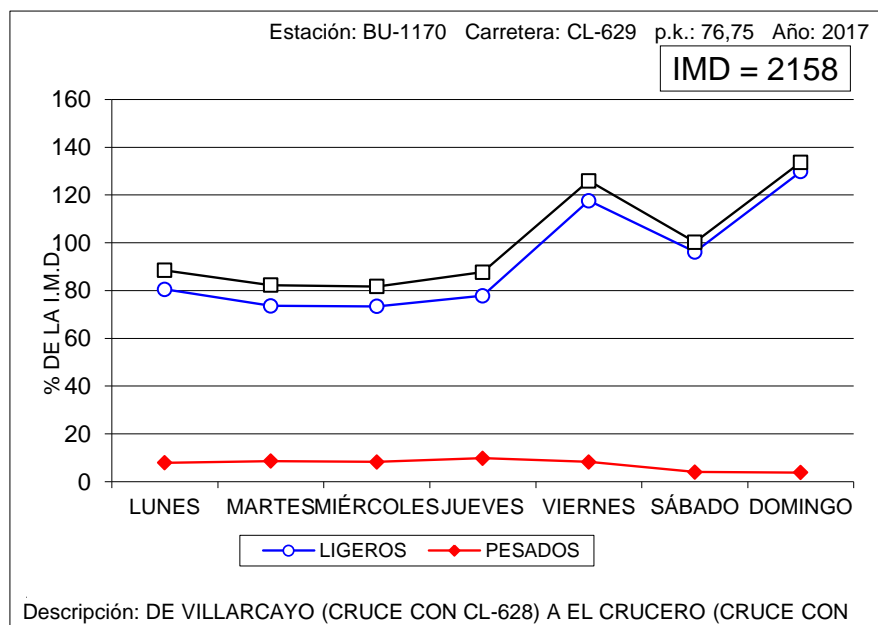



VARIACIÓN SEMANAL DEL TRÁFICO

Estación: BU-1410

Carretera: BU-550

DÍA	TOTALES		LIGEROS		PESADOS	
	Veh/día	% IMD	Veh/día	% IMD	Veh/día	% IMD
LUNES	668	68,9	592	61,0	76	7,8
MARTES	668	68,9	580	59,8	88	9,1
MIÉRCOLES	683	70,4	594	61,2	89	9,2
JUEVES	761	78,5	643	66,3	118	12,2
VIERNES	1.153	118,9	1.067	110,0	86	8,9
SÁBADO	1.318	135,9	1.249	128,8	69	7,1
DOMINGO	1.538	158,6	1.489	153,5	49	5,1
MEDIA LABORABLE	786	81,0	695	71,6	91	9,4
MEDIA SEMANAL	970	100,0	888	91,5	82	8,5
COEFICIENTE "S"	1,234	-	1,278	-	0,901	-

VARIACIÓN SEMANAL DEL TRÁFICO

Estación: BU-1445

Carretera: CL-628

DÍA	TOTALES		LIGEROS		PESADOS	
	Veh/día	% IMD	Veh/día	% IMD	Veh/día	% IMD
LUNES	4.768	110,4	4.326	100,2	442	10,2
MARTES	4.498	104,1	4.044	93,6	454	10,5
MIÉRCOLES	4.540	105,1	4.074	94,3	466	10,8
JUEVES	4.711	109,1	4.206	97,4	505	11,7
VIERNES	5.089	117,8	4.625	107,1	464	10,7
SÁBADO	3.830	88,7	3.655	84,6	175	4,1
DOMINGO	2.795	64,7	2.681	62,1	114	2,6
MEDIA LABORABLE	4.721	109,3	4.255	98,5	466	10,8
MEDIA SEMANAL	4.319	100,0	3.945	91,3	374	8,7
COEFICIENTE "S"	0,915	-	0,927	-	0,803	-

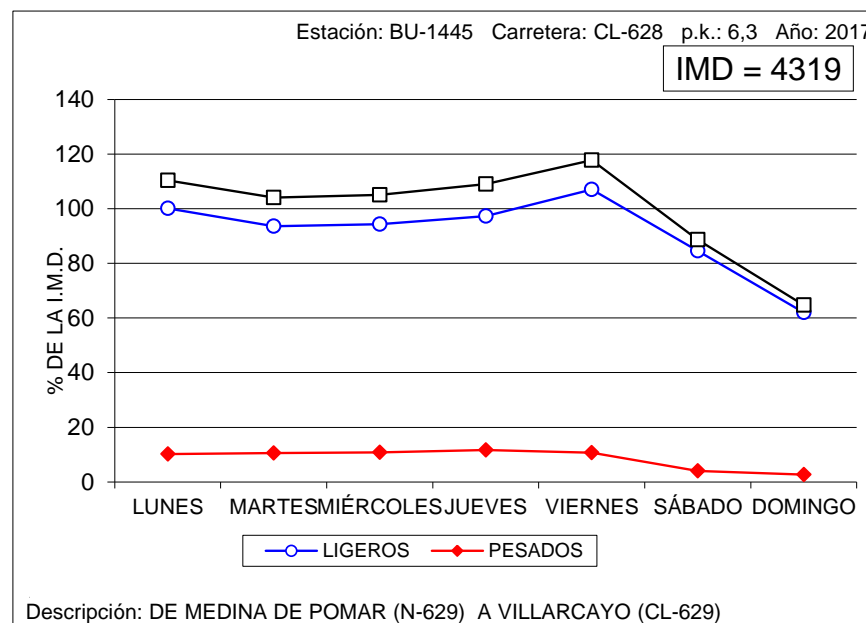
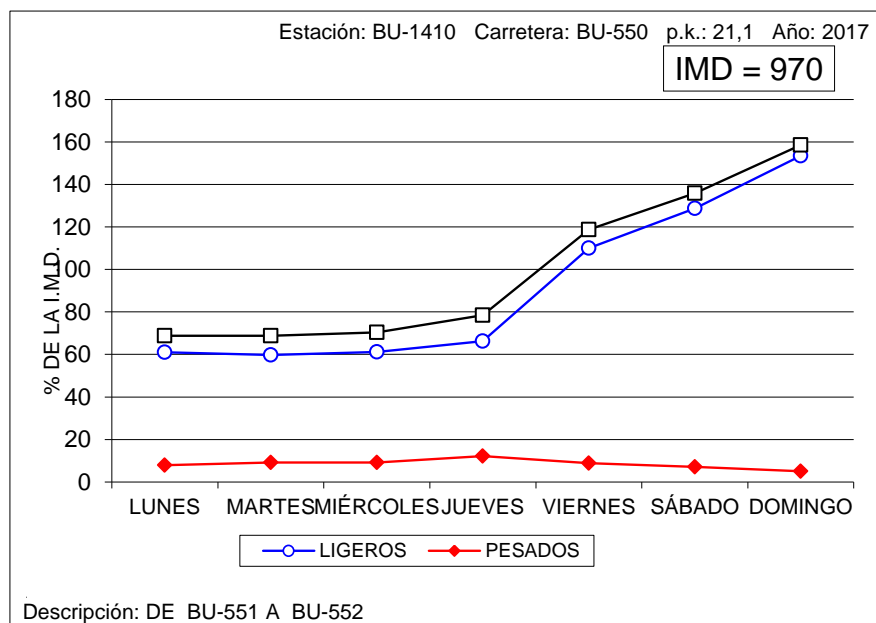



VARIACIÓN SEMANAL DEL TRÁFICO

Estación: BU-1550

Carretera: BU-740

DÍA	TOTALES		LIGEROS		PESADOS	
	Veh/día	% IMD	Veh/día	% IMD	Veh/día	% IMD
LUNES	5.610	103,7	4.875	90,1	735	13,6
MARTES	5.607	103,7	4.873	90,1	734	13,6
MIÉRCOLES	6.293	116,3	5.419	100,2	874	16,2
JUEVES	6.330	117,0	5.481	101,3	849	15,7
VIERNES	6.530	120,7	5.687	105,1	843	15,6
SÁBADO	4.332	80,1	4.069	75,2	263	4,9
DOMINGO	3.165	58,5	3.056	56,5	109	2,0
MEDIA LABORABLE	6.074	112,3	5.267	97,4	807	14,9
MEDIA SEMANAL	5.409	100,0	4.780	88,4	629	11,6
COEFICIENTE "S"	0,891	-	0,908	-	0,779	-

VARIACIÓN SEMANAL DEL TRÁFICO

Estación: BU-1655

Carretera: BU-910

DÍA	TOTALES		LIGEROS		PESADOS	
	Veh/día	% IMD	Veh/día	% IMD	Veh/día	% IMD
LUNES	877	98,7	797	89,7	80	9,0
MARTES	784	88,2	711	80,0	73	8,2
MIÉRCOLES	874	98,3	773	87,0	101	11,4
JUEVES	910	102,4	829	93,3	81	9,1
VIERNES	1.036	116,5	959	107,9	77	8,7
SÁBADO	863	97,1	838	94,3	25	2,8
DOMINGO	875	98,4	863	97,1	12	1,3
MEDIA LABORABLE	896	100,8	814	91,6	82	9,2
MEDIA SEMANAL	889	100,0	824	92,7	65	7,3
COEFICIENTE "S"	0,992	-	1,012	-	0,793	-

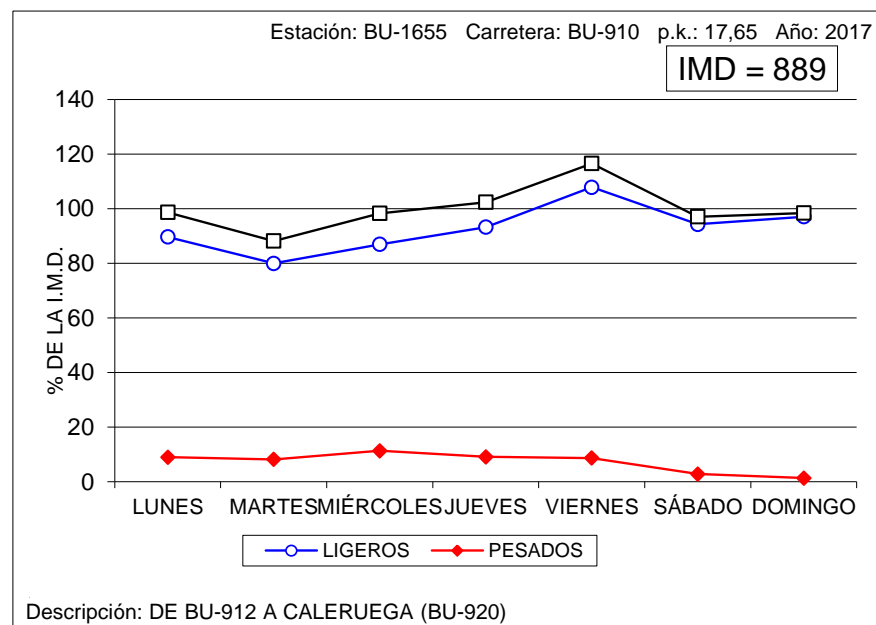
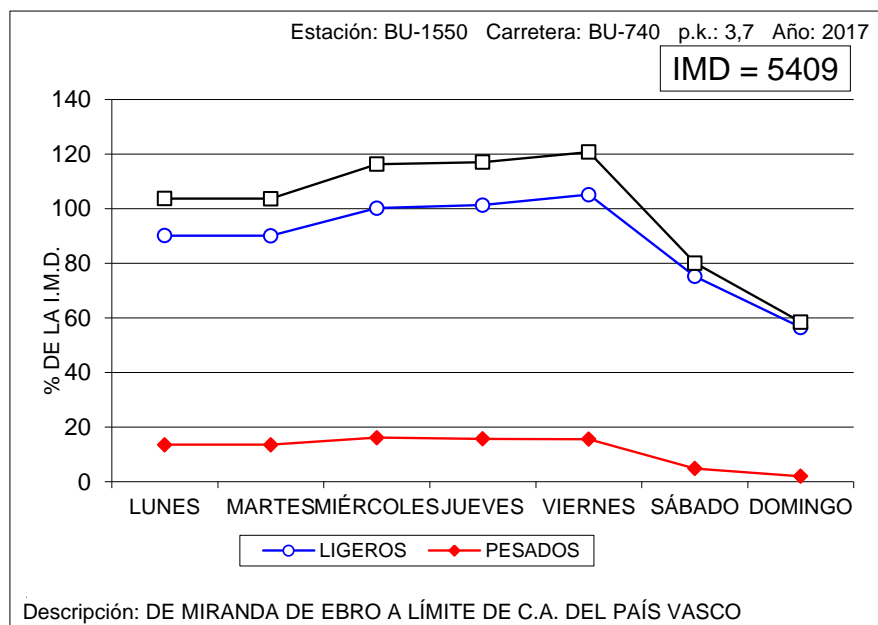



VARIACIÓN SEMANAL DEL TRÁFICO

Estación: LE-0070

Carretera: CL-622

DÍA	TOTALES		LIGEROS		PESADOS	
	Veh/día	% IMD	Veh/día	% IMD	Veh/día	% IMD
LUNES	4.585	103,8	4.231	95,8	354	8,0
MARTES	4.612	104,4	4.233	95,9	379	8,6
MIÉRCOLES	4.773	108,1	4.330	98,1	443	10,0
JUEVES	4.506	102,0	4.087	92,5	419	9,5
VIERNES	4.785	108,4	4.368	98,9	417	9,4
SÁBADO	3.789	85,8	3.574	80,9	215	4,9
DOMINGO	3.871	87,7	3.717	84,2	154	3,5
MEDIA LABORABLE	4.652	105,3	4.250	96,2	402	9,1
MEDIA SEMANAL	4.416	100,0	4.076	92,3	340	7,7
COEFICIENTE "S"	0,949	-	0,959	-	0,846	-

VARIACIÓN SEMANAL DEL TRÁFICO

Estación: LE-0190

Carretera: CL-631

DÍA	TOTALES		LIGEROS		PESADOS	
	Veh/día	% IMD	Veh/día	% IMD	Veh/día	% IMD
LUNES	3.641	104,2	3.271	93,6	370	10,6
MARTES	3.653	104,6	3.255	93,2	398	11,4
MIÉRCOLES	3.676	105,2	3.310	94,7	366	10,5
JUEVES	3.695	105,8	3.333	95,4	362	10,4
VIERNES	3.991	114,2	3.623	103,7	368	10,5
SÁBADO	3.026	86,6	2.924	83,7	102	2,9
DOMINGO	2.793	79,9	2.734	78,2	59	1,7
MEDIA LABORABLE	3.731	106,8	3.358	96,1	373	10,7
MEDIA SEMANAL	3.494	100,0	3.206	91,8	288	8,2
COEFICIENTE "S"	0,936	-	0,955	-	0,772	-

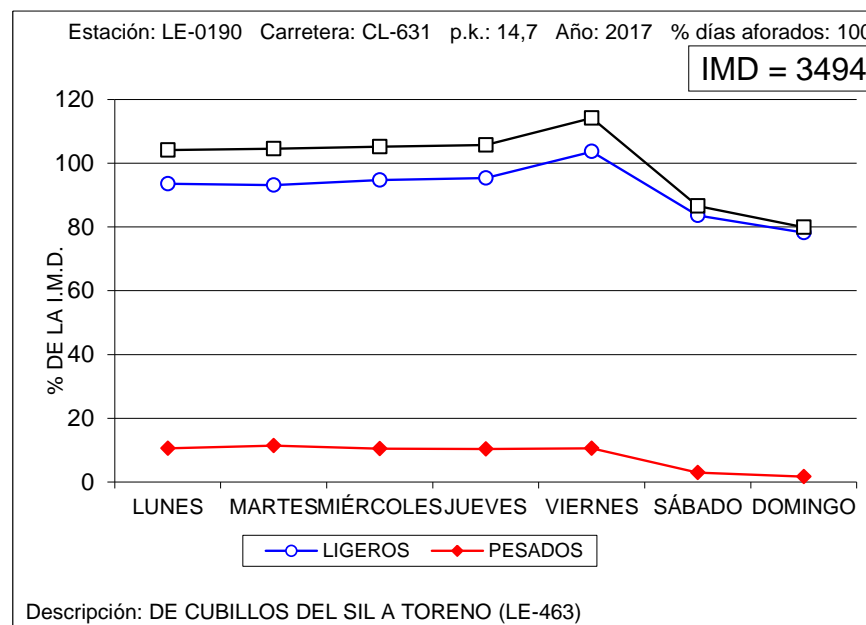
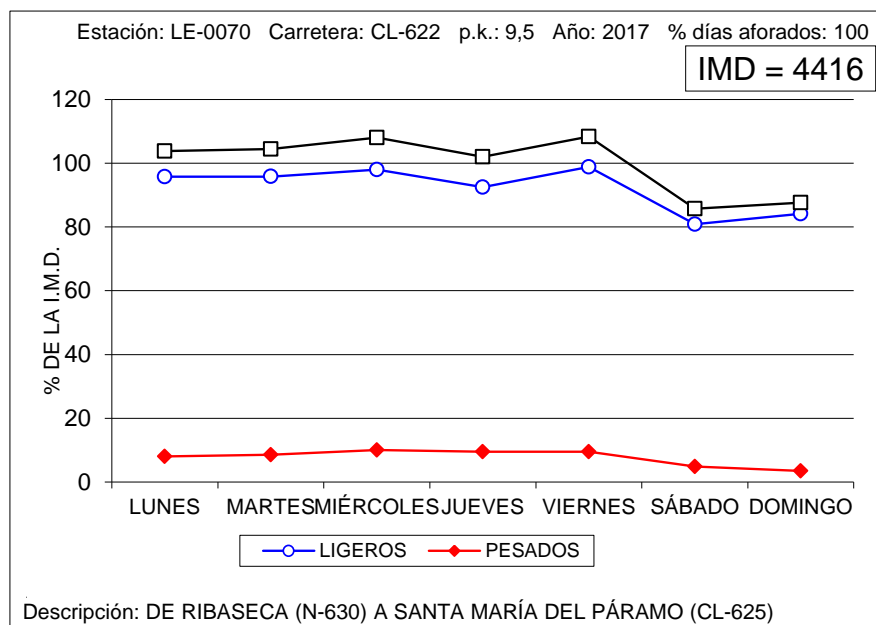



VARIACIÓN SEMANAL DEL TRÁFICO

Estación: LE-0370

Carretera: LE-420

DÍA	TOTALES		LIGEROS		PESADOS	
	Veh/día	% IMD	Veh/día	% IMD	Veh/día	% IMD
LUNES	4.608	101,8	4.247	93,8	361	8,0
MARTES	4.595	101,5	4.213	93,0	382	8,4
MIÉRCOLES	4.707	104,0	4.271	94,3	436	9,6
JUEVES	4.787	105,7	4.340	95,8	447	9,9
VIERNES	4.980	110,0	4.538	100,2	442	9,8
SÁBADO	4.356	96,2	4.115	90,9	241	5,3
DOMINGO	3.672	81,1	3.513	77,6	159	3,5
MEDIA LABORABLE	4.734	104,5	4.321	95,4	413	9,1
MEDIA SEMANAL	4.528	100,0	4.176	92,2	352	7,8
COEFICIENTE "S"	0,956	-	0,966	-	0,852	-

VARIACIÓN SEMANAL DEL TRÁFICO

Estación: LE-0630

Carretera: A-231

DÍA	TOTALES		LIGEROS		PESADOS	
	Veh/día	% IMD	Veh/día	% IMD	Veh/día	% IMD
LUNES	11.444	103,2	8.991	81,1	2.453	22,1
MARTES	10.297	92,9	7.638	68,9	2.659	24,0
MIÉRCOLES	10.471	94,5	7.792	70,3	2.679	24,2
JUEVES	10.901	98,3	8.296	74,8	2.605	23,5
VIERNES	13.140	118,5	10.829	97,7	2.311	20,8
SÁBADO	10.473	94,5	9.174	82,8	1.299	11,7
DOMINGO	10.878	98,1	9.798	88,4	1.080	9,7
MEDIA LABORABLE	11.250	101,5	8.709	78,6	2.541	22,9
MEDIA SEMANAL	11.086	100,0	8.934	80,6	2.152	19,4
COEFICIENTE "S"	0,985	-	1,026	-	0,847	-

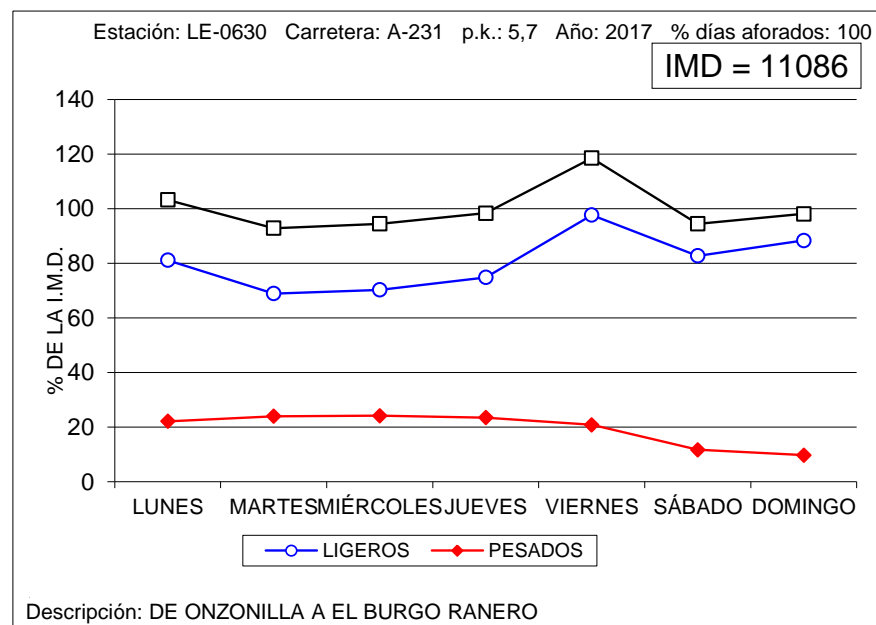
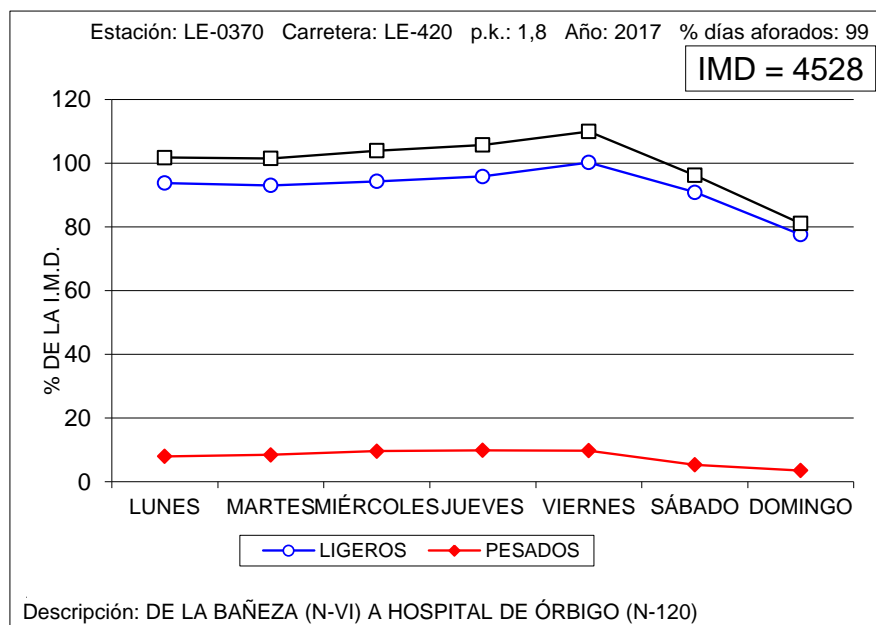



VARIACIÓN SEMANAL DEL TRÁFICO

Estación: LE-1045

Carretera: CL-621

DÍA	TOTALES		LIGEROS		PESADOS	
	Veh/día	% IMD	Veh/día	% IMD	Veh/día	% IMD
LUNES	3.611	102,6	3.089	87,8	522	14,8
MARTES	3.552	100,9	3.026	86,0	526	14,9
MIÉRCOLES	3.703	105,2	3.148	89,4	555	15,8
JUEVES	3.952	112,3	3.381	96,1	571	16,2
VIERNES	3.940	111,9	3.405	96,7	535	15,2
SÁBADO	2.966	84,3	2.810	79,8	156	4,4
DOMINGO	2.912	82,7	2.818	80,1	94	2,7
MEDIA LABORABLE	3.752	106,6	3.210	91,2	542	15,4
MEDIA SEMANAL	3.520	100,0	3.097	88,0	423	12,0
COEFICIENTE "S"	0,938	-	0,965	-	0,780	-

VARIACIÓN SEMANAL DEL TRÁFICO

Estación: LE-1060

Carretera: CL-621

DÍA	TOTALES		LIGEROS		PESADOS	
	Veh/día	% IMD	Veh/día	% IMD	Veh/día	% IMD
LUNES	2.266	90,3	1.858	74,1	408	16,3
MARTES	2.640	105,2	2.130	84,9	510	20,3
MIÉRCOLES	2.587	103,1	2.067	82,4	520	20,7
JUEVES	2.598	103,5	2.118	84,4	480	19,1
VIERNES	2.637	105,1	2.149	85,7	488	19,4
SÁBADO	2.211	88,1	1.965	78,3	246	9,8
DOMINGO	2.633	104,9	2.317	92,3	316	12,6
MEDIA LABORABLE	2.546	101,5	2.065	82,3	481	19,2
MEDIA SEMANAL	2.509	100,0	2.086	83,1	423	16,9
COEFICIENTE "S"	0,985	-	1,010	-	0,879	-

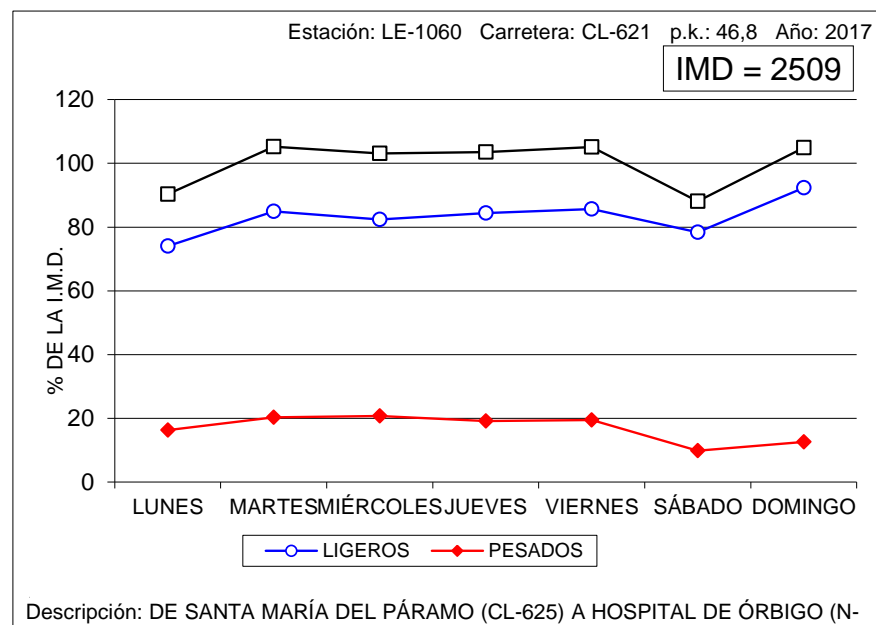
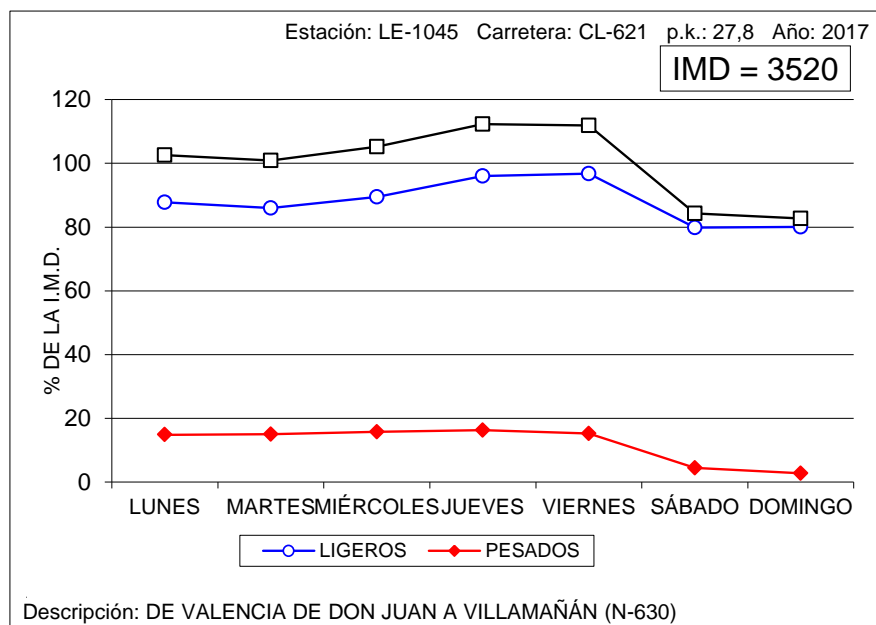



VARIACIÓN SEMANAL DEL TRÁFICO

Estación: LE-1090

Carretera: LE-125

DÍA	TOTALES		LIGEROS		PESADOS	
	Veh/día	% IMD	Veh/día	% IMD	Veh/día	% IMD
LUNES	949	97,5	845	86,8	104	10,7
MARTES	1.011	103,9	897	92,2	114	11,7
MIÉRCOLES	912	93,7	811	83,4	101	10,4
JUEVES	992	102,0	882	90,6	110	11,3
VIERNES	1.038	106,7	945	97,1	93	9,6
SÁBADO	1.010	103,8	980	100,7	30	3,1
DOMINGO	898	92,3	875	89,9	23	2,4
MEDIA LABORABLE	981	100,8	876	90,0	105	10,8
MEDIA SEMANAL	973	100,0	891	91,6	82	8,4
COEFICIENTE "S"	0,992	-	1,017	-	0,781	-

VARIACIÓN SEMANAL DEL TRÁFICO

Estación: LE-1105

Carretera: CL-623

DÍA	TOTALES		LIGEROS		PESADOS	
	Veh/día	% IMD	Veh/día	% IMD	Veh/día	% IMD
LUNES	12.239	108,4	11.827	104,8	412	3,6
MARTES	12.307	109,0	11.893	105,4	414	3,7
MIÉRCOLES	11.568	102,5	11.169	98,9	399	3,5
JUEVES	11.468	101,6	11.116	98,5	352	3,1
VIERNES	12.095	107,1	11.704	103,7	391	3,5
SÁBADO	10.338	91,6	10.203	90,4	135	1,2
DOMINGO	9.002	79,7	8.933	79,1	69	0,6
MEDIA LABORABLE	11.935	105,7	11.542	102,2	393	3,5
MEDIA SEMANAL	11.289	100,0	10.978	97,2	311	2,8
COEFICIENTE "S"	0,946	-	0,951	-	0,791	-

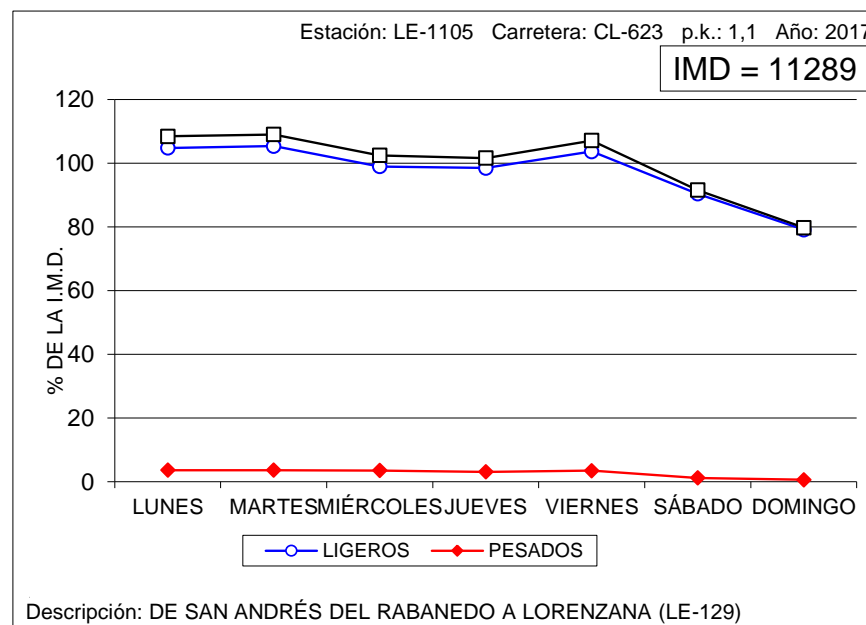
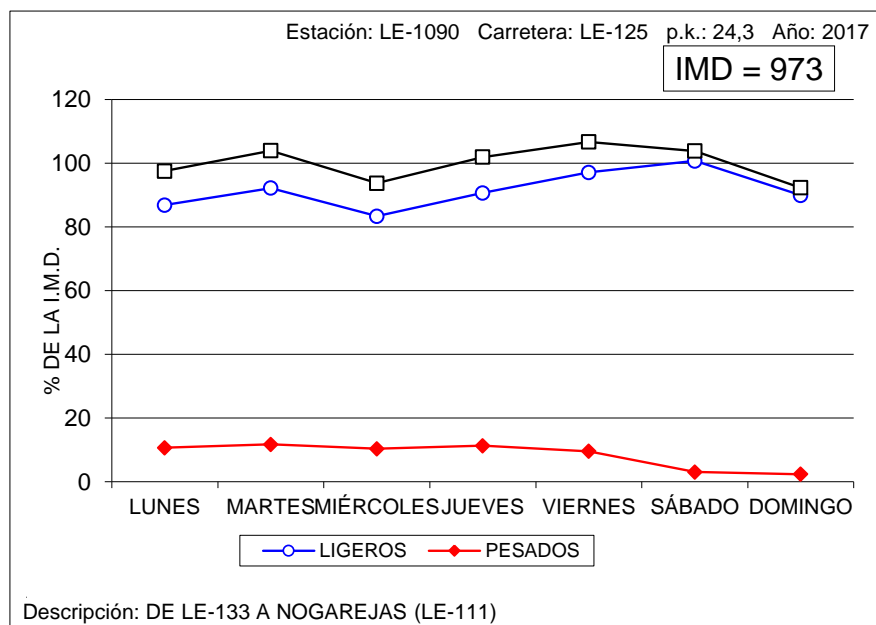



VARIACIÓN SEMANAL DEL TRÁFICO

Estación: LE-1110

Carretera: CL-626

DÍA	TOTALES		LIGEROS		PESADOS	
	Veh/día	% IMD	Veh/día	% IMD	Veh/día	% IMD
LUNES	3.032	94,3	2.691	83,7	341	10,6
MARTES	3.044	94,7	2.684	83,5	360	11,2
MIÉRCOLES	3.072	95,6	2.725	84,8	347	10,8
JUEVES	2.956	92,0	2.615	81,4	341	10,6
VIERNES	3.539	110,1	3.254	101,2	285	8,9
SÁBADO	3.275	101,9	3.136	97,6	139	4,3
DOMINGO	3.582	111,4	3.484	108,4	98	3,0
MEDIA LABORABLE	3.129	97,4	2.794	86,9	335	10,4
MEDIA SEMANAL	3.214	100,0	2.941	91,5	273	8,5
COEFICIENTE "S"	1,027	-	1,053	-	0,815	-

VARIACIÓN SEMANAL DEL TRÁFICO

Estación: LE-1120

Carretera: CL-626

DÍA	TOTALES		LIGEROS		PESADOS	
	Veh/día	% IMD	Veh/día	% IMD	Veh/día	% IMD
LUNES	1.144	84,3	1.016	74,9	128	9,4
MARTES	1.031	76,0	900	66,3	131	9,7
MIÉRCOLES	1.067	78,6	944	69,6	123	9,1
JUEVES	1.170	86,2	1.031	76,0	139	10,2
VIERNES	1.808	133,2	1.669	123,0	139	10,2
SÁBADO	1.390	102,4	1.318	97,1	72	5,3
DOMINGO	1.894	139,6	1.836	135,3	58	4,3
MEDIA LABORABLE	1.244	91,7	1.112	81,9	132	9,7
MEDIA SEMANAL	1.357	100,0	1.244	91,7	113	8,3
COEFICIENTE "S"	1,091	-	1,119	-	0,856	-

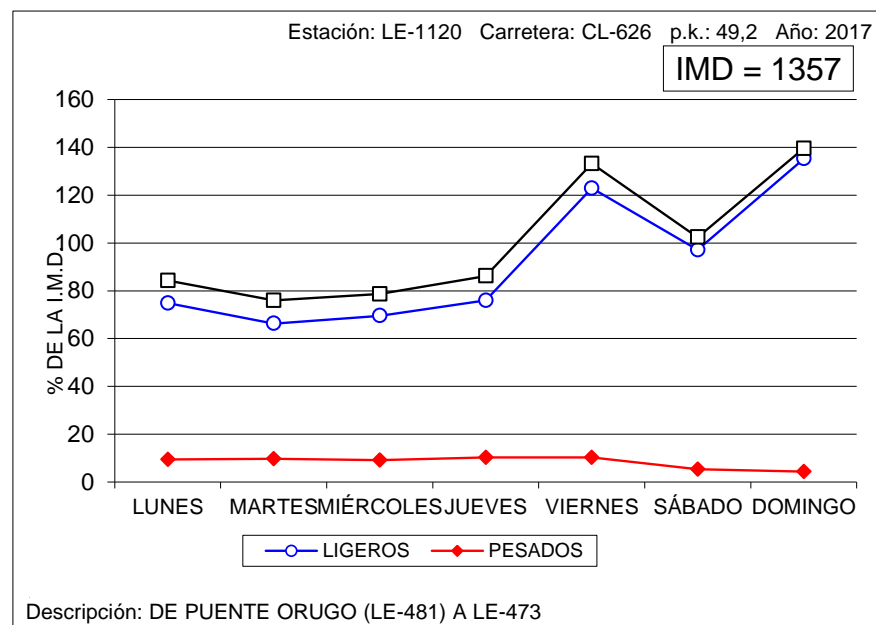
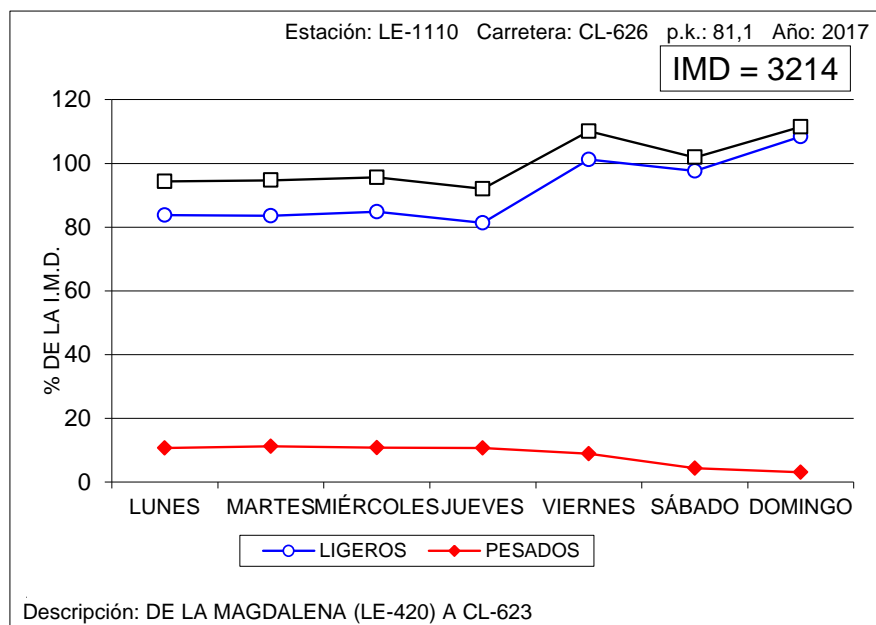



VARIACIÓN SEMANAL DEL TRÁFICO

Estación: LE-1205

Carretera: CL-626

DÍA	TOTALES		LIGEROS		PESADOS	
	Veh/día	% IMD	Veh/día	% IMD	Veh/día	% IMD
LUNES	3.586	99,7	3.332	92,7	254	7,1
MARTES	3.641	101,3	3.384	94,1	257	7,1
MIÉRCOLES	3.601	100,1	3.379	94,0	222	6,2
JUEVES	3.605	100,3	3.343	93,0	262	7,3
VIERNES	4.070	113,2	3.815	106,1	255	7,1
SÁBADO	3.442	95,7	3.300	91,8	142	3,9
DOMINGO	3.222	89,6	3.109	86,5	113	3,1
MEDIA LABORABLE	3.700	102,9	3.450	95,9	250	7,0
MEDIA SEMANAL	3.596	100,0	3.381	94,0	215	6,0
COEFICIENTE "S"	0,972	-	0,980	-	0,860	-

VARIACIÓN SEMANAL DEL TRÁFICO

Estación: LE-1395

Carretera: LE-420

DÍA	TOTALES		LIGEROS		PESADOS	
	Veh/día	% IMD	Veh/día	% IMD	Veh/día	% IMD
LUNES	2.110	106,4	1.930	97,3	180	9,1
MARTES	1.844	93,0	1.672	84,3	172	8,7
MIÉRCOLES	1.993	100,5	1.815	91,5	178	9,0
JUEVES	1.854	93,5	1.678	84,6	176	8,9
VIERNES	2.093	105,5	1.911	96,4	182	9,2
SÁBADO	1.950	98,3	1.881	94,9	69	3,5
DOMINGO	2.049	103,3	2.011	101,4	38	1,9
MEDIA LABORABLE	1.978	99,7	1.801	90,8	177	8,9
MEDIA SEMANAL	1.983	100,0	1.842	92,9	141	7,1
COEFICIENTE "S"	1,003	-	1,023	-	0,797	-

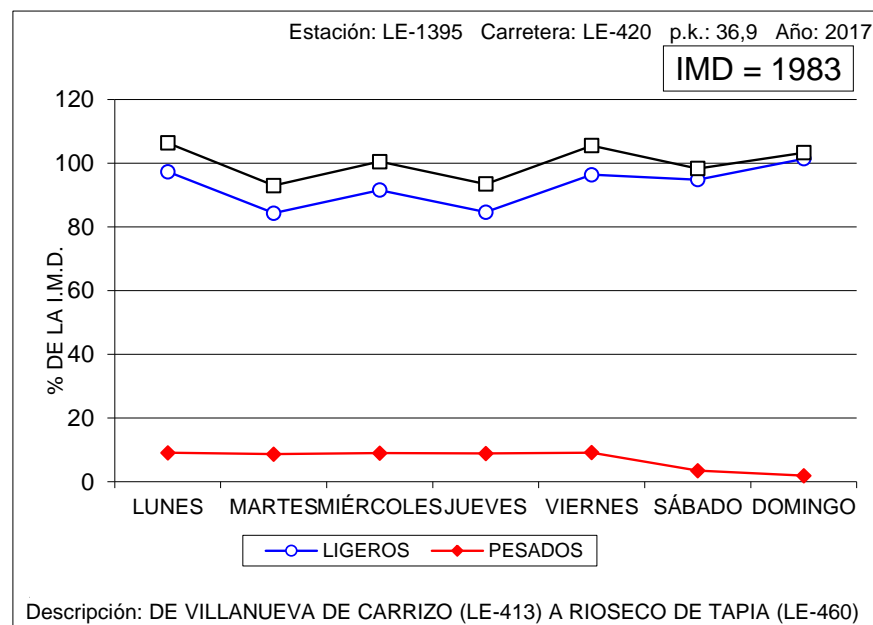
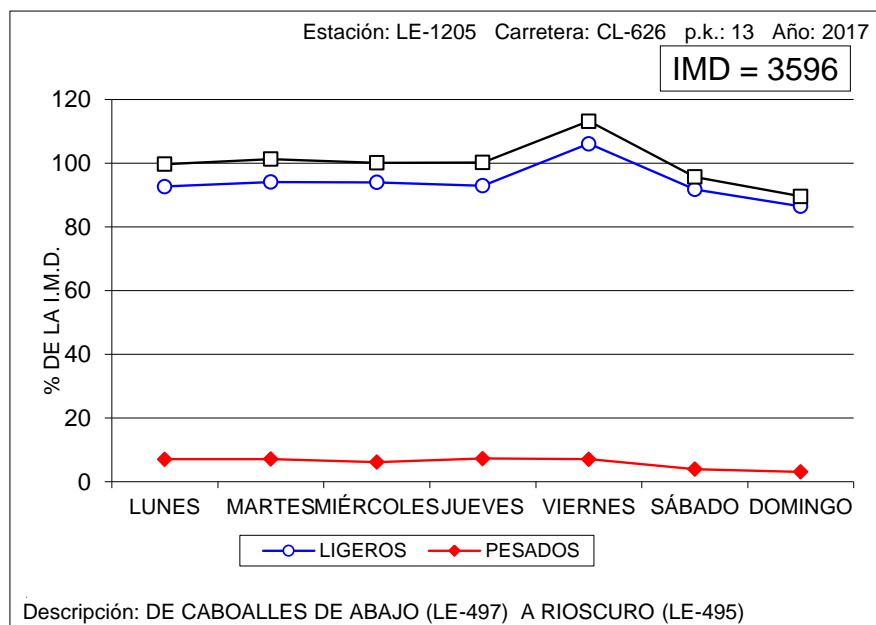



VARIACIÓN SEMANAL DEL TRÁFICO

Estación: LE-1490

Carretera: LE-521

DÍA	TOTALES		LIGEROS		PESADOS	
	Veh/día	% IMD	Veh/día	% IMD	Veh/día	% IMD
LUNES	757	113,8	545	82,0	212	31,9
MARTES	718	108,0	510	76,7	208	31,3
MIÉRCOLES	678	102,0	480	72,2	198	29,8
JUEVES	741	111,4	543	81,7	198	29,8
VIERNES	719	108,1	523	78,6	196	29,5
SÁBADO	551	82,9	456	68,6	95	14,3
DOMINGO	497	74,7	403	60,6	94	14,1
MEDIA LABORABLE	722	108,6	520	78,2	202	30,4
MEDIA SEMANAL	665	100,0	494	74,3	171	25,7
COEFICIENTE "S"	0,921	-	0,950	-	0,847	-

VARIACIÓN SEMANAL DEL TRÁFICO

Estación: LE-1575

Carretera: LE-713

DÍA	TOTALES		LIGEROS		PESADOS	
	Veh/día	% IMD	Veh/día	% IMD	Veh/día	% IMD
LUNES	9.734	102,7	8.681	91,6	1.053	11,1
MARTES	10.566	111,5	9.365	98,8	1.201	12,7
MIÉRCOLES	9.906	104,5	9.084	95,8	822	8,7
JUEVES	10.560	111,4	9.714	102,5	846	8,9
VIERNES	10.235	108,0	9.572	101,0	663	7,0
SÁBADO	9.043	95,4	8.349	88,1	694	7,3
DOMINGO	6.310	66,6	6.132	64,7	178	1,9
MEDIA LABORABLE	10.200	107,6	9.283	97,9	917	9,7
MEDIA SEMANAL	9.480	100,0	8.700	91,8	780	8,2
COEFICIENTE "S"	0,929	-	0,937	-	0,851	-

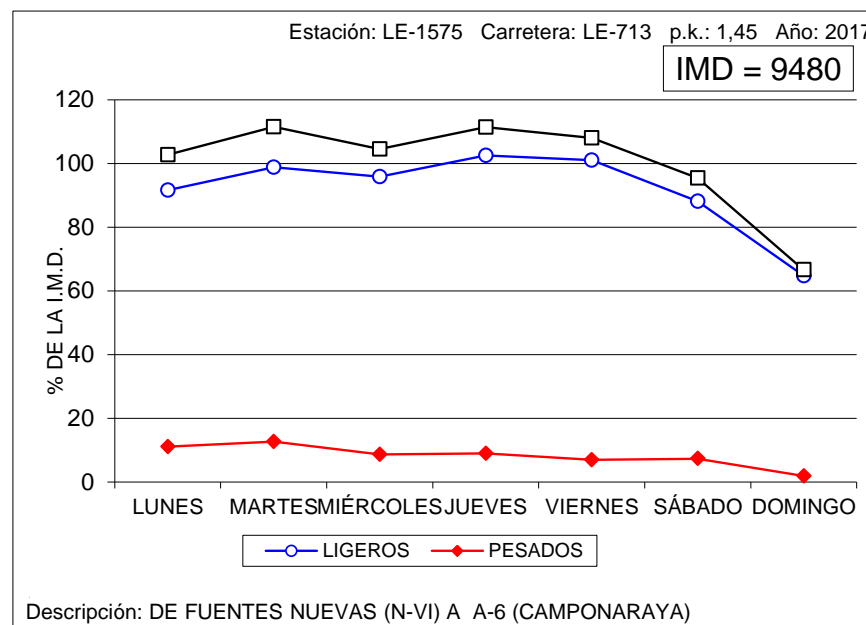
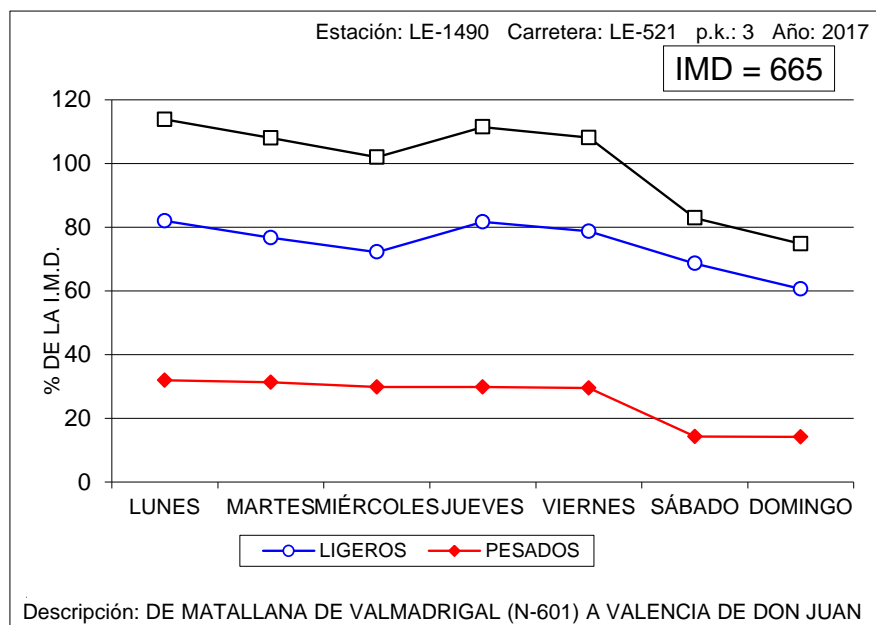



VARIACIÓN SEMANAL DEL TRÁFICO

Estación: LE-1615

Carretera: A-231

DÍA	TOTALES		LIGEROS		PESADOS	
	Veh/día	% IMD	Veh/día	% IMD	Veh/día	% IMD
LUNES	8.775	98,5	6.329	71,0	2.446	27,4
MARTES	8.076	90,6	5.517	61,9	2.559	28,7
MIÉRCOLES	8.079	90,7	5.609	62,9	2.470	27,7
JUEVES	8.277	92,9	5.813	65,2	2.464	27,6
VIERNES	10.575	118,7	8.424	94,5	2.151	24,1
SÁBADO	8.359	93,8	7.148	80,2	1.211	13,6
DOMINGO	10.247	115,0	8.970	100,7	1.277	14,3
MEDIA LABORABLE	8.757	98,3	6.339	71,1	2.418	27,1
MEDIA SEMANAL	8.912	100,0	6.830	76,6	2.082	23,4
COEFICIENTE "S"	1,018	-	1,077	-	0,861	-

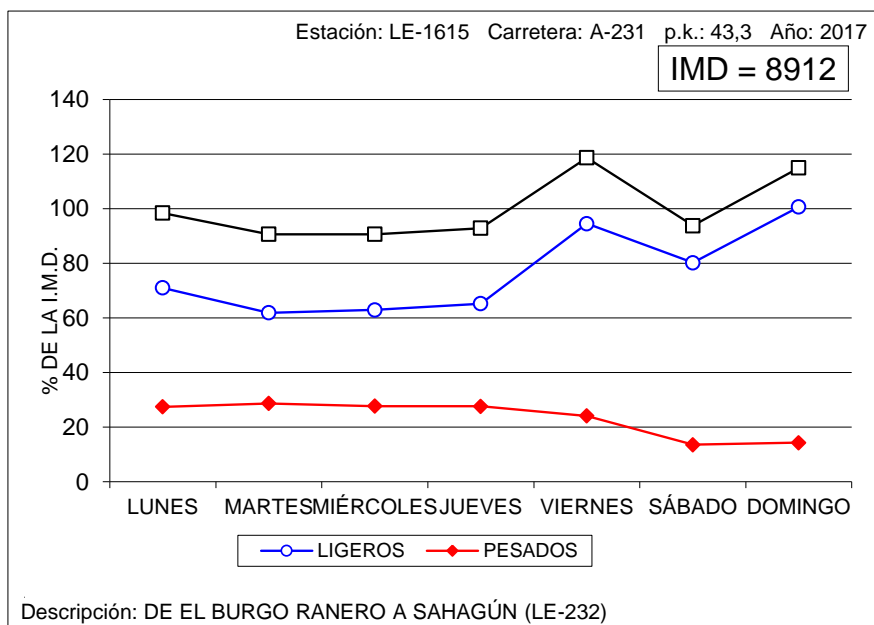



VARIACIÓN SEMANAL DEL TRÁFICO

Estación: PA-0005

Carretera: A-610

DÍA	TOTALES		LIGEROS		PESADOS	
	Veh/día	% IMD	Veh/día	% IMD	Veh/día	% IMD
LUNES	10.978	107,6	9.311	91,3	1.667	16,3
MARTES	11.181	109,6	9.390	92,1	1.791	17,6
MIÉRCOLES	11.046	108,3	9.362	91,8	1.684	16,5
JUEVES	11.099	108,8	9.414	92,3	1.685	16,5
VIERNES	11.913	116,8	10.244	100,5	1.669	16,4
SÁBADO	8.138	79,8	7.287	71,5	851	8,3
DOMINGO	7.104	69,7	6.465	63,4	639	6,3
MEDIA LABORABLE	11.244	110,3	9.545	93,6	1.699	16,7
MEDIA SEMANAL	10.198	100,0	8.774	86,0	1.424	14,0
COEFICIENTE "S"	0,907	-	0,919	-	0,838	-

VARIACIÓN SEMANAL DEL TRÁFICO

Estación: PA-0100

Carretera: CL-615

DÍA	TOTALES		LIGEROS		PESADOS	
	Veh/día	% IMD	Veh/día	% IMD	Veh/día	% IMD
LUNES	3.732	99,2	3.313	88,0	419	11,1
MARTES	3.826	101,7	3.379	89,8	447	11,9
MIÉRCOLES	3.727	99,0	3.298	87,6	429	11,4
JUEVES	3.894	103,5	3.448	91,6	446	11,9
VIERNES	4.351	115,6	3.886	103,3	465	12,4
SÁBADO	3.374	89,7	3.208	85,3	166	4,4
DOMINGO	3.440	91,4	3.333	88,6	107	2,8
MEDIA LABORABLE	3.906	103,8	3.465	92,1	441	11,7
MEDIA SEMANAL	3.763	100,0	3.409	90,6	354	9,4
COEFICIENTE "S"	0,963	-	0,984	-	0,803	-

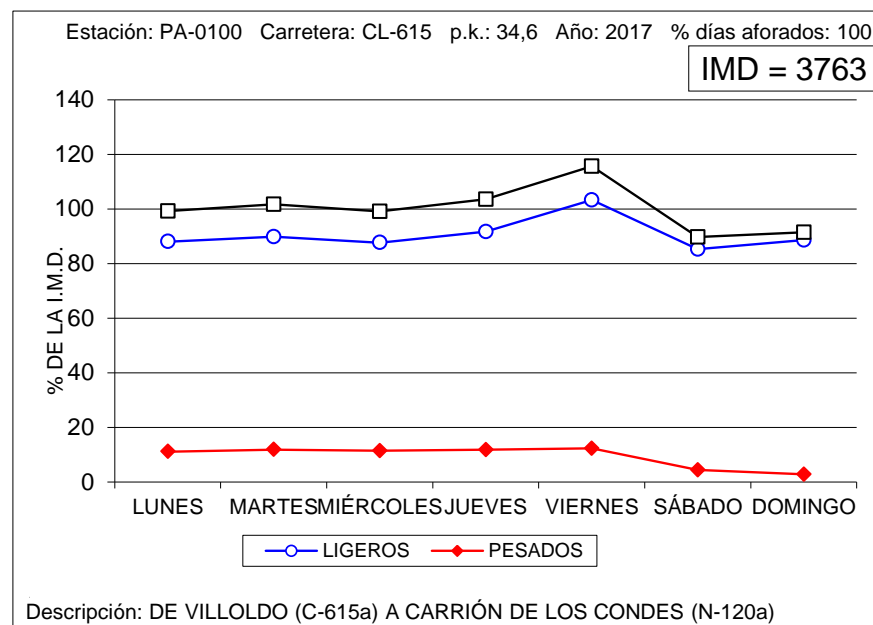
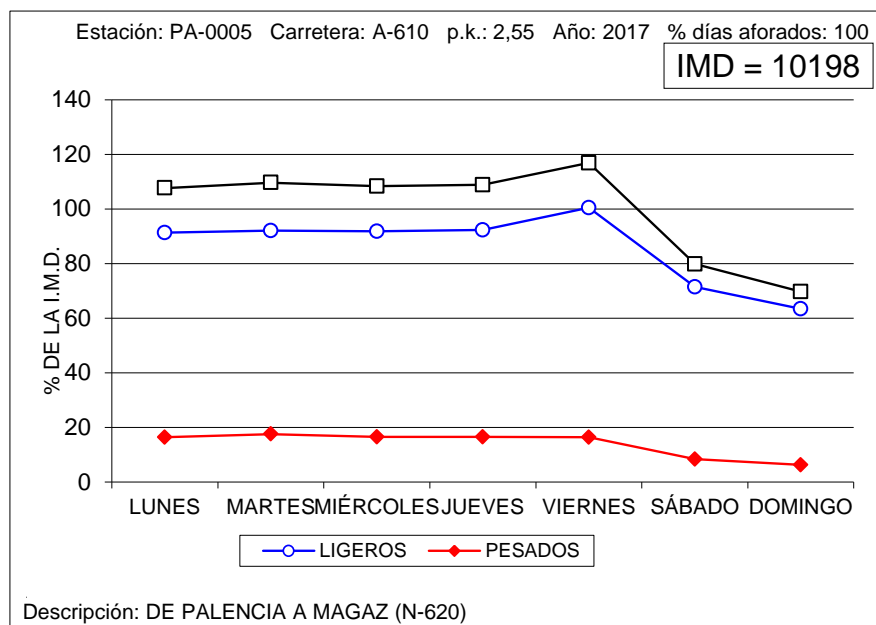



VARIACIÓN SEMANAL DEL TRÁFICO

Estación: PA-0745

Carretera: A-231

DÍA	TOTALES		LIGEROS		PESADOS	
	Veh/día	% IMD	Veh/día	% IMD	Veh/día	% IMD
LUNES	7.924	102,1	5.735	73,9	2.189	28,2
MARTES	6.675	86,0	4.250	54,8	2.425	31,3
MIÉRCOLES	6.768	87,2	4.403	56,7	2.365	30,5
JUEVES	7.250	93,4	4.901	63,2	2.349	30,3
VIERNES	9.456	121,9	7.434	95,8	2.022	26,1
SÁBADO	7.664	98,8	6.453	83,2	1.211	15,6
DOMINGO	8.571	110,5	7.462	96,2	1.109	14,3
MEDIA LABORABLE	7.614	98,1	5.344	68,9	2.270	29,3
MEDIA SEMANAL	7.760	100,0	5.810	74,9	1.950	25,1
COEFICIENTE "S"	1,019	-	1,087	-	0,859	-

VARIACIÓN SEMANAL DEL TRÁFICO

Estación: PA-1030

Carretera: CL-612

DÍA	TOTALES		LIGEROS		PESADOS	
	Veh/día	% IMD	Veh/día	% IMD	Veh/día	% IMD
LUNES	552	106,6	437	84,4	115	22,2
MARTES	514	99,2	404	78,0	110	21,2
MIÉRCOLES	551	106,4	440	84,9	111	21,4
JUEVES	538	103,9	423	81,7	115	22,2
VIERNES	627	121,0	512	98,8	115	22,2
SÁBADO	393	75,9	351	67,8	42	8,1
DOMINGO	449	86,7	424	81,9	25	4,8
MEDIA LABORABLE	556	107,3	443	85,5	113	21,8
MEDIA SEMANAL	518	100,0	427	82,4	91	17,6
COEFICIENTE "S"	0,932	-	0,964	-	0,805	-

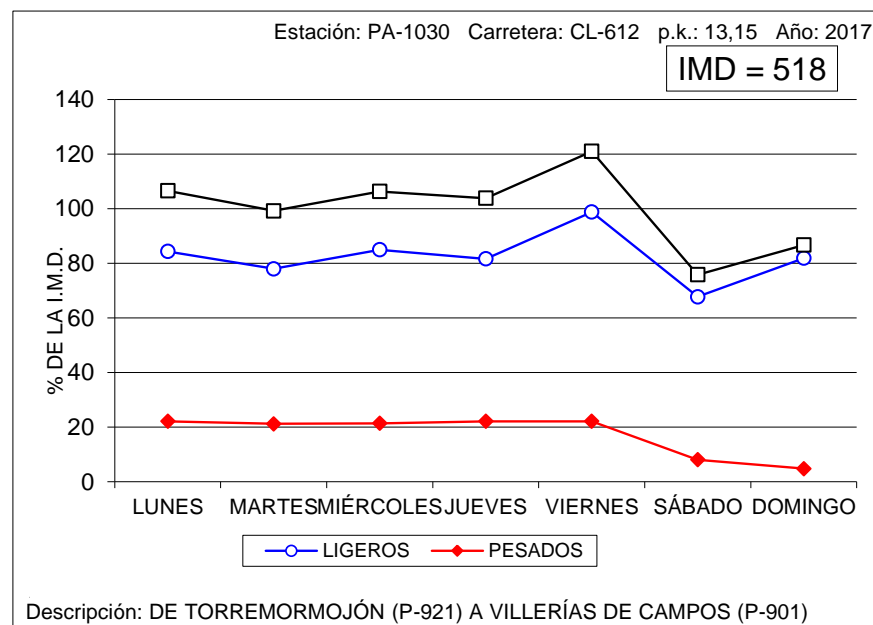
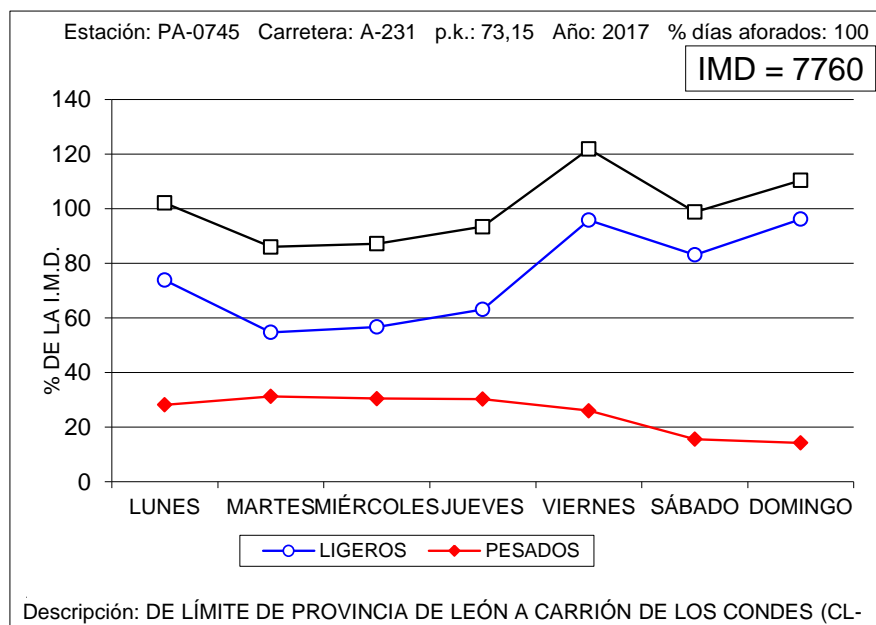



VARIACIÓN SEMANAL DEL TRÁFICO

Estación: PA-1050

Carretera: CL-613

DÍA	TOTALES		LIGEROS		PESADOS	
	Veh/día	% IMD	Veh/día	% IMD	Veh/día	% IMD
LUNES	2.926	104,0	2.641	93,9	285	10,1
MARTES	2.943	104,6	2.646	94,1	297	10,6
MIÉRCOLES	2.918	103,7	2.623	93,2	295	10,5
JUEVES	2.923	103,9	2.635	93,7	288	10,2
VIERNES	3.171	112,7	2.874	102,2	297	10,6
SÁBADO	2.526	89,8	2.440	86,7	86	3,1
DOMINGO	2.284	81,2	2.223	79,0	61	2,2
MEDIA LABORABLE	2.976	105,8	2.684	95,4	292	10,4
MEDIA SEMANAL	2.813	100,0	2.583	91,8	230	8,2
COEFICIENTE "S"	0,945	-	0,962	-	0,788	-

VARIACIÓN SEMANAL DEL TRÁFICO

Estación: PA-1070

Carretera: CL-615

DÍA	TOTALES		LIGEROS		PESADOS	
	Veh/día	% IMD	Veh/día	% IMD	Veh/día	% IMD
LUNES	8.215	99,7	7.950	96,5	265	3,2
MARTES	8.466	102,8	8.171	99,2	295	3,6
MIÉRCOLES	8.336	101,2	8.054	97,8	282	3,4
JUEVES	8.433	102,4	8.153	99,0	280	3,4
VIERNES	9.034	109,7	8.733	106,0	301	3,7
SÁBADO	7.738	93,9	7.625	92,6	113	1,4
DOMINGO	7.449	90,4	7.383	89,6	66	0,8
MEDIA LABORABLE	8.496	103,1	8.212	99,7	284	3,4
MEDIA SEMANAL	8.237	100,0	8.009	97,2	228	2,8
COEFICIENTE "S"	0,970	-	0,975	-	0,803	-

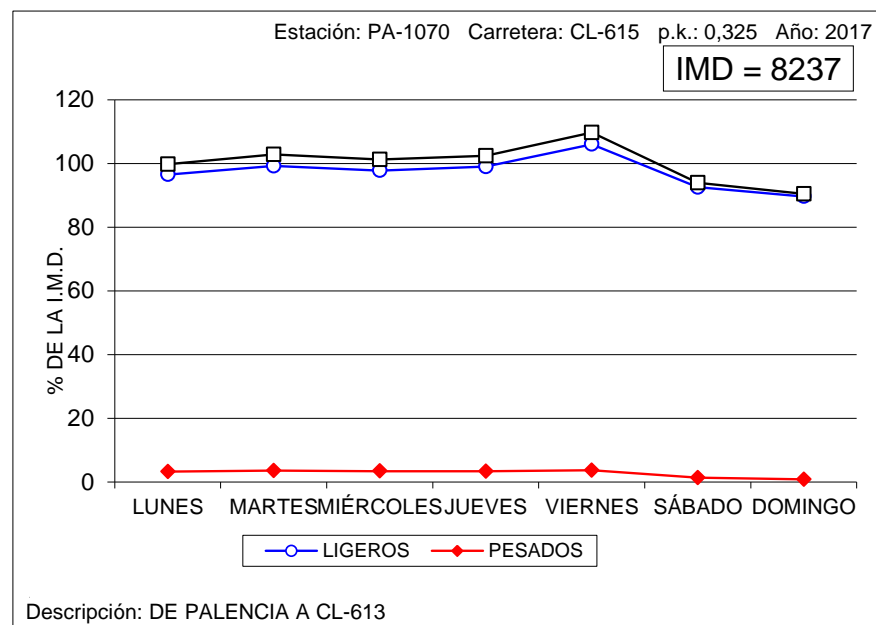
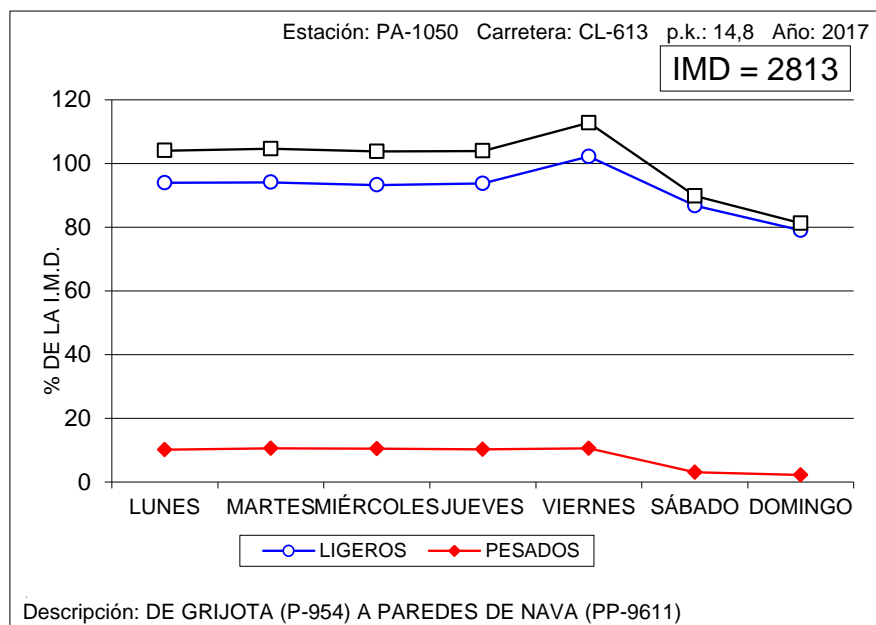



VARIACIÓN SEMANAL DEL TRÁFICO

Estación: PA-1090

Carretera: CL-615

DÍA	TOTALES		LIGEROS		PESADOS	
	Veh/día	% IMD	Veh/día	% IMD	Veh/día	% IMD
LUNES	3.705	100,3	3.362	91,0	343	9,3
MARTES	3.722	100,7	3.379	91,4	343	9,3
MIÉRCOLES	3.624	98,1	3.301	89,3	323	8,7
JUEVES	3.726	100,8	3.398	92,0	328	8,9
VIERNES	4.323	117,0	3.967	107,4	356	9,6
SÁBADO	3.357	90,9	3.243	87,8	114	3,1
DOMINGO	3.404	92,1	3.330	90,1	74	2,0
MEDIA LABORABLE	3.820	103,4	3.481	94,2	339	9,2
MEDIA SEMANAL	3.695	100,0	3.426	92,7	269	7,3
COEFICIENTE "S"	0,967	-	0,984	-	0,794	-

VARIACIÓN SEMANAL DEL TRÁFICO

Estación: PA-1120

Carretera: CL-615

DÍA	TOTALES		LIGEROS		PESADOS	
	Veh/día	% IMD	Veh/día	% IMD	Veh/día	% IMD
LUNES	2.625	97,2	2.237	82,8	388	14,4
MARTES	3.042	112,6	2.656	98,3	386	14,3
MIÉRCOLES	2.533	93,8	2.157	79,9	376	13,9
JUEVES	2.639	97,7	2.251	83,3	388	14,4
VIERNES	3.192	118,2	2.773	102,7	419	15,5
SÁBADO	2.403	89,0	2.287	84,7	116	4,3
DOMINGO	2.474	91,6	2.387	88,4	87	3,2
MEDIA LABORABLE	2.806	103,9	2.415	89,4	391	14,5
MEDIA SEMANAL	2.701	100,0	2.393	88,6	308	11,4
COEFICIENTE "S"	0,963	-	0,991	-	0,788	-

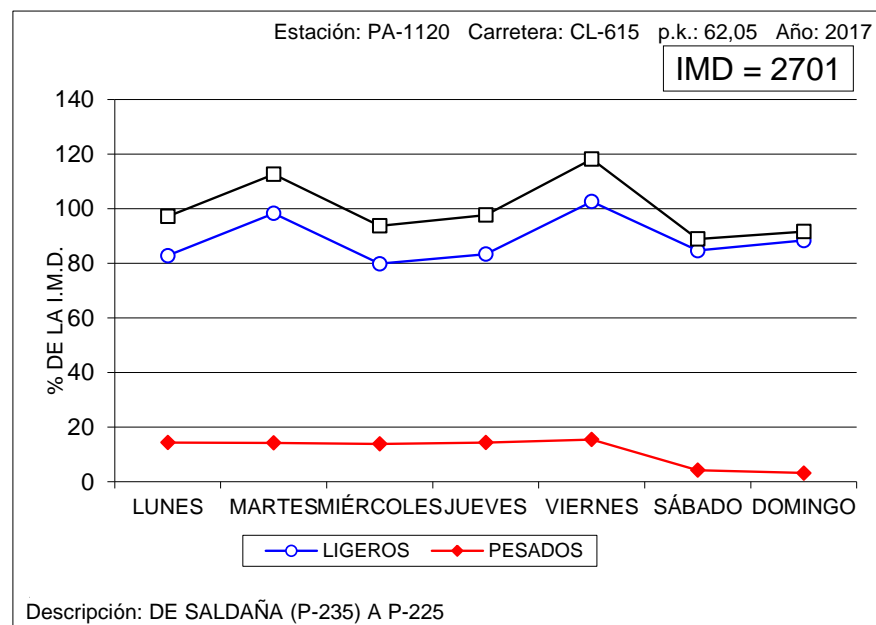
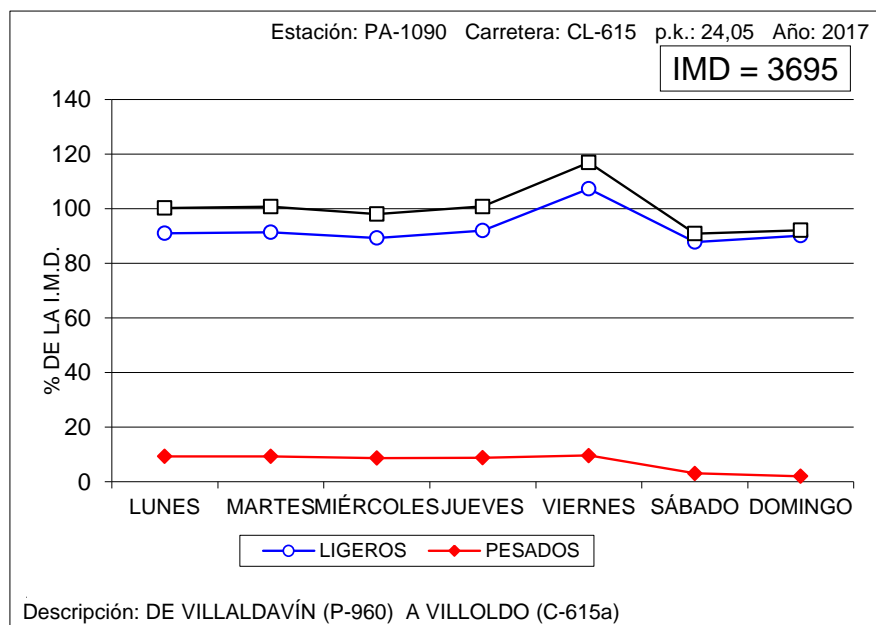



VARIACIÓN SEMANAL DEL TRÁFICO

Estación: PA-1160

Carretera: P-405

DÍA	TOTALES		LIGEROS		PESADOS	
	Veh/día	% IMD	Veh/día	% IMD	Veh/día	% IMD
LUNES	972	103,8	886	94,7	86	9,2
MARTES	972	103,8	894	95,5	78	8,3
MIÉRCOLES	980	104,7	901	96,3	79	8,4
JUEVES	942	100,6	866	92,5	76	8,1
VIERNES	1.050	112,2	979	104,6	71	7,6
SÁBADO	813	86,9	790	84,4	23	2,5
DOMINGO	822	87,8	810	86,5	12	1,3
MEDIA LABORABLE	983	105,0	905	96,7	78	8,3
MEDIA SEMANAL	936	100,0	875	93,5	61	6,5
COEFICIENTE "S"	0,952	-	0,967	-	0,782	-

VARIACIÓN SEMANAL DEL TRÁFICO

Estación: PA-1190

Carretera: CL-619

DÍA	TOTALES		LIGEROS		PESADOS	
	Veh/día	% IMD	Veh/día	% IMD	Veh/día	% IMD
LUNES	2.425	106,5	2.052	90,2	373	16,4
MARTES	2.232	98,1	1.894	83,2	338	14,9
MIÉRCOLES	2.315	101,7	1.971	86,6	344	15,1
JUEVES	2.338	102,7	1.996	87,7	342	15,0
VIERNES	2.741	120,4	2.400	105,4	341	15,0
SÁBADO	1.943	85,4	1.839	80,8	104	4,6
DOMINGO	1.935	85,0	1.864	81,9	71	3,1
MEDIA LABORABLE	2.411	105,9	2.063	90,6	348	15,3
MEDIA SEMANAL	2.276	100,0	2.003	88,0	273	12,0
COEFICIENTE "S"	0,944	-	0,971	-	0,784	-

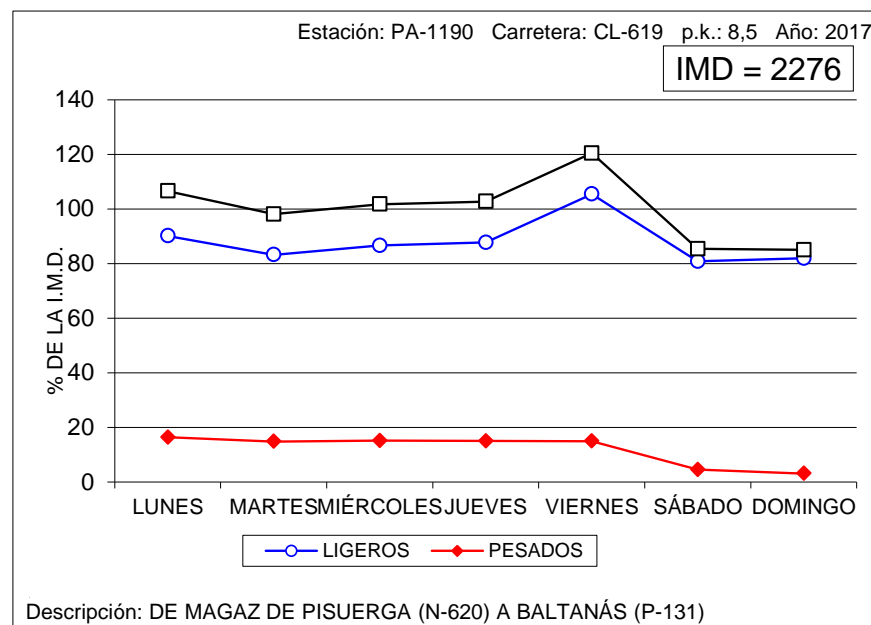
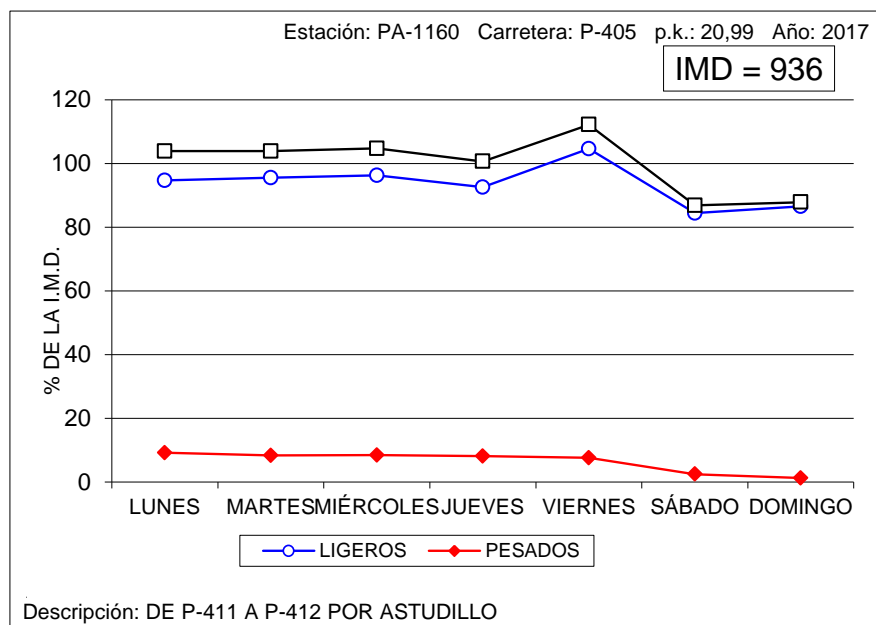



VARIACIÓN SEMANAL DEL TRÁFICO

Estación: PA-1195

Carretera: CL-626

DÍA	TOTALES		LIGEROS		PESADOS	
	Veh/día	% IMD	Veh/día	% IMD	Veh/día	% IMD
LUNES	2.052	95,4	1.850	86,0	202	9,4
MARTES	1.988	92,4	1.786	83,0	202	9,4
MIÉRCOLES	1.906	88,6	1.706	79,3	200	9,3
JUEVES	2.201	102,3	1.975	91,8	226	10,5
VIERNES	2.466	114,6	2.259	105,0	207	9,6
SÁBADO	2.199	102,2	2.106	97,9	93	4,3
DOMINGO	2.265	105,3	2.199	102,2	66	3,1
MEDIA LABORABLE	2.122	98,6	1.915	89,0	207	9,6
MEDIA SEMANAL	2.152	100,0	1.982	92,1	170	7,9
COEFICIENTE "S"	1,014	-	1,035	-	0,821	-

VARIACIÓN SEMANAL DEL TRÁFICO

Estación: PA-1230

Carretera: CL-626

DÍA	TOTALES		LIGEROS		PESADOS	
	Veh/día	% IMD	Veh/día	% IMD	Veh/día	% IMD
LUNES	1.320	97,6	1.146	84,8	174	12,9
MARTES	1.309	96,8	1.138	84,2	171	12,6
MIÉRCOLES	1.267	93,7	1.099	81,3	168	12,4
JUEVES	1.353	100,1	1.166	86,2	187	13,8
VIERNES	1.657	122,6	1.469	108,7	188	13,9
SÁBADO	1.265	93,6	1.215	89,9	50	3,7
DOMINGO	1.294	95,7	1.262	93,3	32	2,4
MEDIA LABORABLE	1.380	102,1	1.203	89,0	177	13,1
MEDIA SEMANAL	1.352	100,0	1.213	89,7	139	10,3
COEFICIENTE "S"	0,980	-	1,008	-	0,785	-

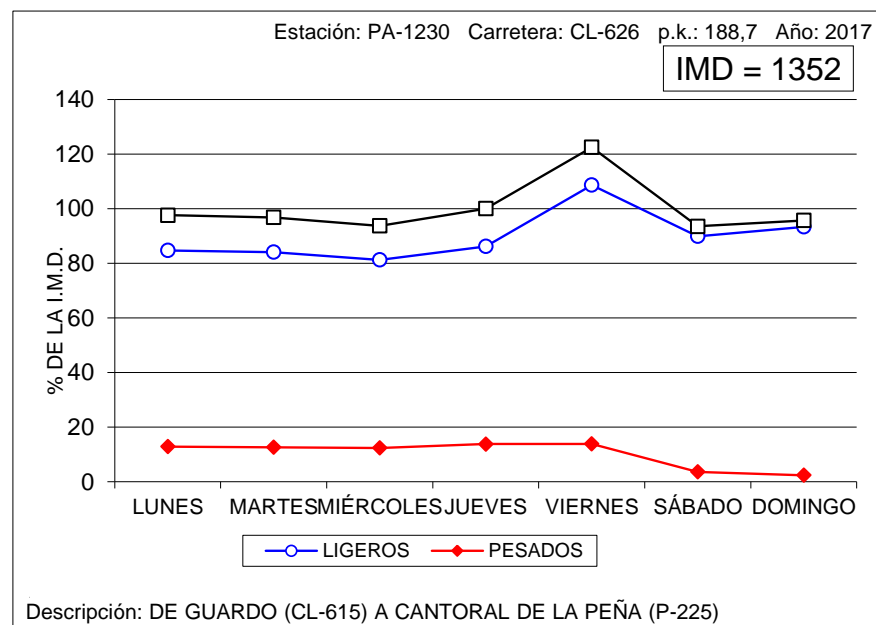
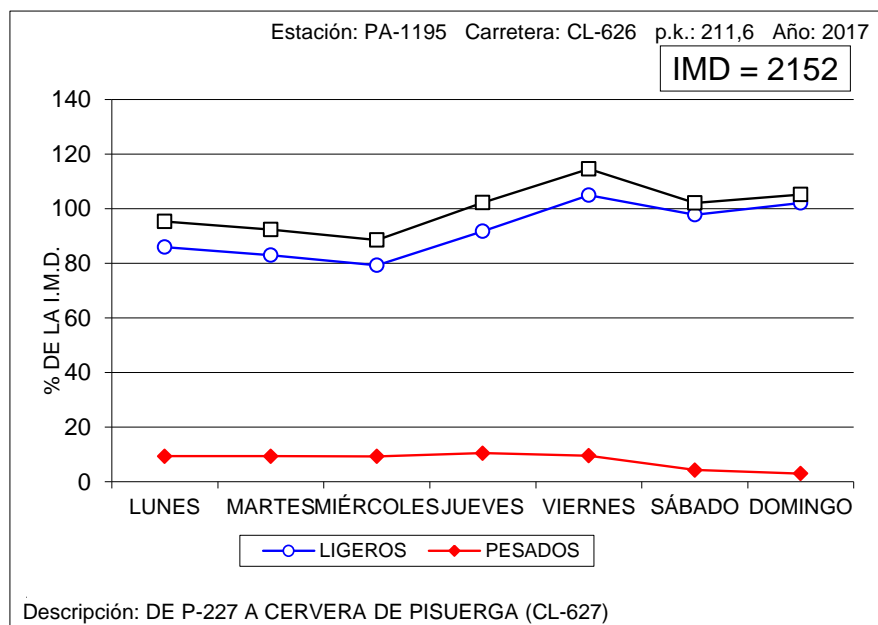



VARIACIÓN SEMANAL DEL TRÁFICO

Estación: PA-1250

Carretera: P-227

DÍA	TOTALES		LIGEROS		PESADOS	
	Veh/día	% IMD	Veh/día	% IMD	Veh/día	% IMD
LUNES	676	90,6	608	81,5	68	9,1
MARTES	628	84,2	557	74,7	71	9,5
MIÉRCOLES	691	92,6	619	83,0	72	9,7
JUEVES	725	97,2	649	87,0	76	10,2
VIERNES	878	117,7	806	108,0	72	9,7
SÁBADO	719	96,4	693	92,9	26	3,5
DOMINGO	904	121,2	887	118,9	17	2,3
MEDIA LABORABLE	720	96,5	648	86,9	72	9,7
MEDIA SEMANAL	746	100,0	689	92,4	57	7,6
COEFICIENTE "S"	1,036	-	1,063	-	0,792	-

VARIACIÓN SEMANAL DEL TRÁFICO

Estación: PA-1265

Carretera: CL-627

DÍA	TOTALES		LIGEROS		PESADOS	
	Veh/día	% IMD	Veh/día	% IMD	Veh/día	% IMD
LUNES	514	85,4	486	80,7	28	4,7
MARTES	455	75,6	425	70,6	30	5,0
MIÉRCOLES	478	79,4	446	74,1	32	5,3
JUEVES	576	95,7	546	90,7	30	5,0
VIERNES	667	110,8	643	106,8	24	4,0
SÁBADO	716	118,9	697	115,8	19	3,2
DOMINGO	808	134,2	793	131,7	15	2,5
MEDIA LABORABLE	538	89,4	509	84,6	29	4,8
MEDIA SEMANAL	602	100,0	576	95,7	26	4,3
COEFICIENTE "S"	1,119	-	1,132	-	0,897	-

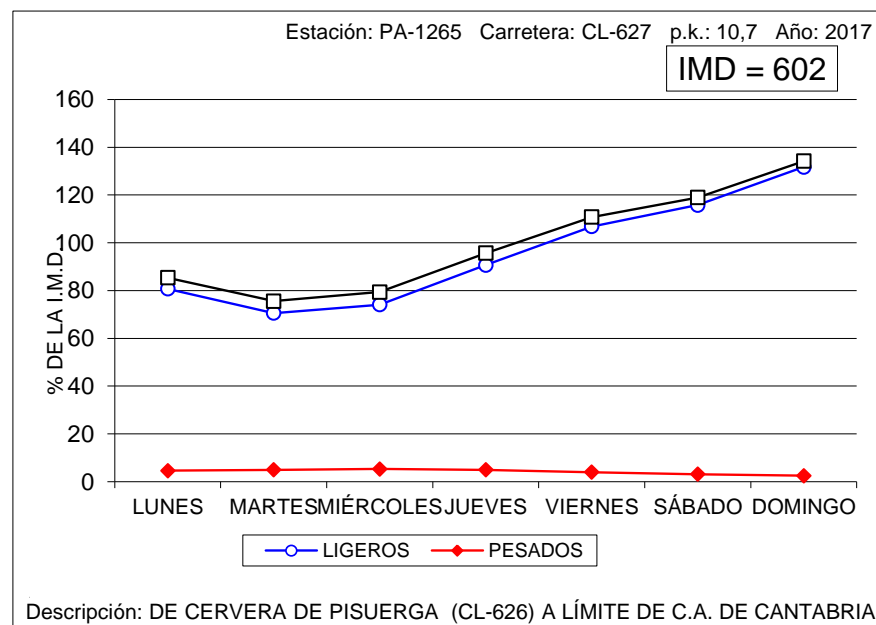
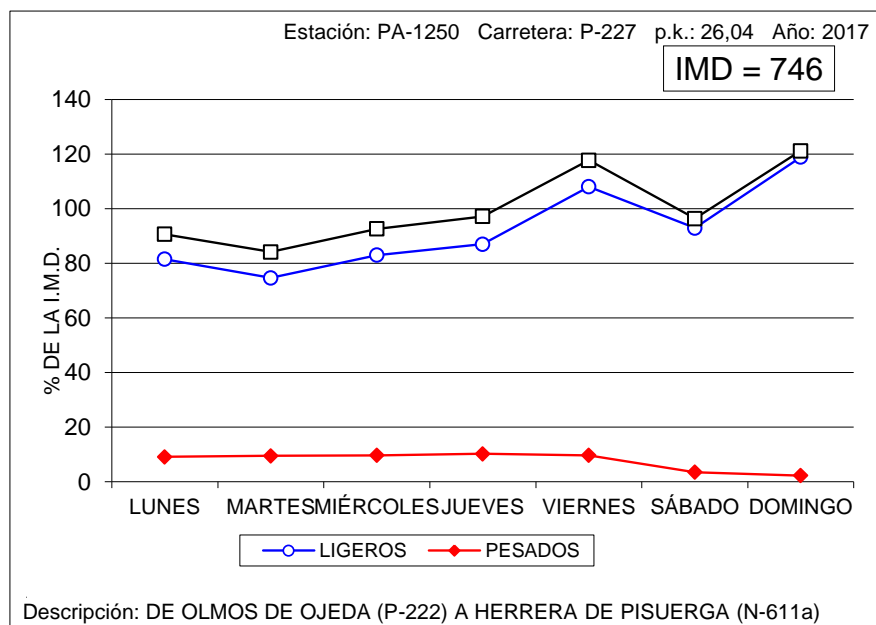



VARIACIÓN SEMANAL DEL TRÁFICO

Estación: PA-1360

Carretera: CL-626

DÍA	TOTALES		LIGEROS		PESADOS	
	Veh/día	% IMD	Veh/día	% IMD	Veh/día	% IMD
LUNES	2.194	96,8	2.004	88,4	190	8,4
MARTES	2.256	99,5	2.060	90,9	196	8,6
MIÉRCOLES	2.061	90,9	1.867	82,4	194	8,6
JUEVES	2.224	98,1	2.005	88,4	219	9,7
VIERNES	2.628	115,9	2.421	106,8	207	9,1
SÁBADO	2.199	97,0	2.098	92,5	101	4,5
DOMINGO	2.301	101,5	2.221	98,0	80	3,5
MEDIA LABORABLE	2.273	100,3	2.072	91,4	201	8,9
MEDIA SEMANAL	2.267	100,0	2.097	92,5	170	7,5
COEFICIENTE "S"	0,997	-	1,012	-	0,846	-

VARIACIÓN SEMANAL DEL TRÁFICO

Estación: PA-1505

Carretera: P-900

DÍA	TOTALES		LIGEROS		PESADOS	
	Veh/día	% IMD	Veh/día	% IMD	Veh/día	% IMD
LUNES	4.497	108,3	4.391	105,7	106	2,6
MARTES	4.581	110,3	4.475	107,7	106	2,6
MIÉRCOLES	4.603	110,8	4.488	108,0	115	2,8
JUEVES	4.604	110,8	4.496	108,2	108	2,6
VIERNES	4.729	113,8	4.622	111,3	107	2,6
SÁBADO	3.195	76,9	3.148	75,8	47	1,1
DOMINGO	2.867	69,0	2.835	68,2	32	0,8
MEDIA LABORABLE	4.602	110,8	4.494	108,2	108	2,6
MEDIA SEMANAL	4.154	100,0	4.065	97,9	89	2,1
COEFICIENTE "S"	0,903	-	0,905	-	0,824	-

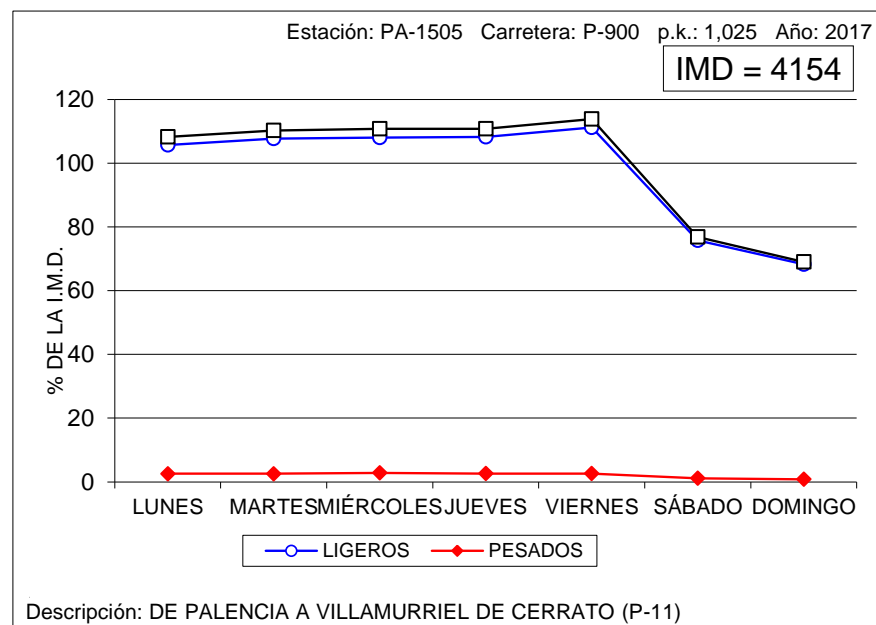
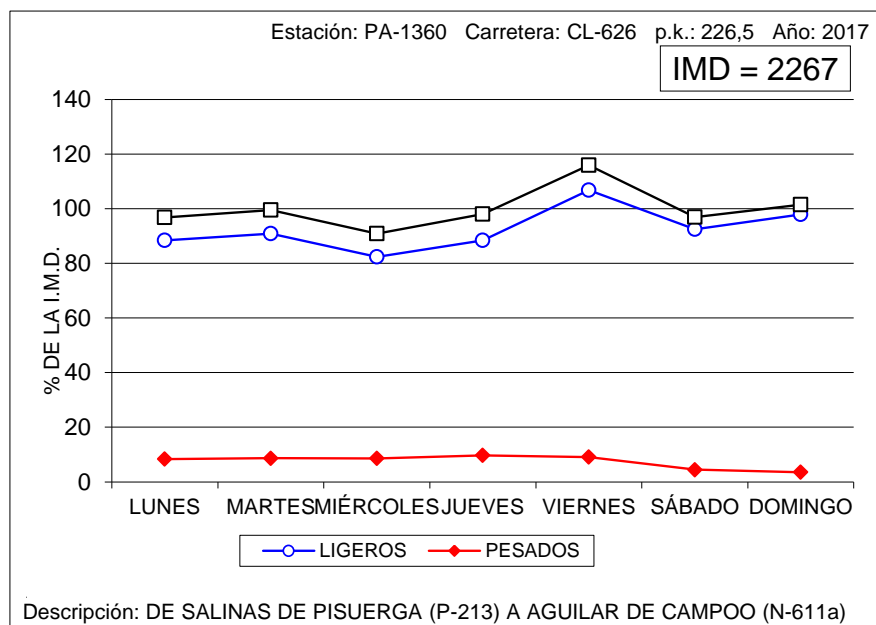



VARIACIÓN SEMANAL DEL TRÁFICO

Estación: PA-1750

Carretera: A-231

DÍA	TOTALES		LIGEROS		PESADOS	
	Veh/día	% IMD	Veh/día	% IMD	Veh/día	% IMD
LUNES	7.315	102,6	4.871	68,3	2.444	34,3
MARTES	6.284	88,1	3.699	51,9	2.585	36,3
MIÉRCOLES	6.375	89,4	3.846	53,9	2.529	35,5
JUEVES	6.727	94,3	4.182	58,6	2.545	35,7
VIERNES	8.923	125,1	6.742	94,5	2.181	30,6
SÁBADO	6.195	86,9	4.983	69,9	1.212	17,0
DOMINGO	8.099	113,6	6.972	97,8	1.127	15,8
MEDIA LABORABLE	7.125	99,9	4.668	65,5	2.457	34,5
MEDIA SEMANAL	7.131	100,0	5.042	70,7	2.089	29,3
COEFICIENTE "S"	1,001	-	1,080	-	0,850	-

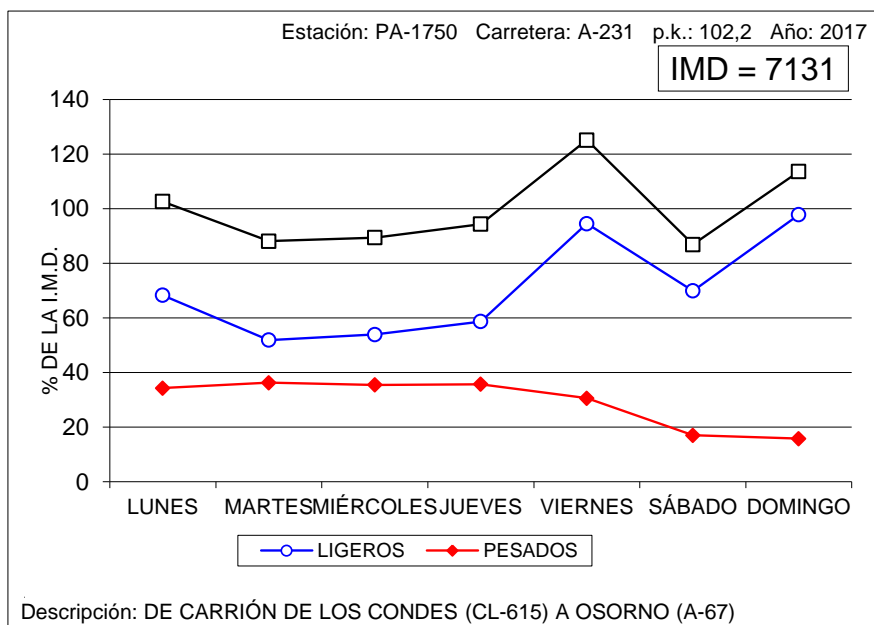



VARIACIÓN SEMANAL DEL TRÁFICO

Estación: SA-0015

Carretera: CL-510

DÍA	TOTALES		LIGEROS		PESADOS	
	Veh/día	% IMD	Veh/día	% IMD	Veh/día	% IMD
LUNES	6.103	103,1	5.689	96,1	414	7,0
MARTES	6.204	104,8	5.760	97,3	444	7,5
MIÉRCOLES	6.352	107,3	5.904	99,7	448	7,6
JUEVES	6.264	105,8	5.830	98,5	434	7,3
VIERNES	6.473	109,3	6.040	102,0	433	7,3
SÁBADO	5.486	92,7	5.316	89,8	170	2,9
DOMINGO	4.586	77,5	4.488	75,8	98	1,7
MEDIA LABORABLE	6.279	106,1	5.845	98,7	434	7,3
MEDIA SEMANAL	5.920	100,0	5.572	94,1	348	5,9
COEFICIENTE "S"	0,943	-	0,953	-	0,802	-

VARIACIÓN SEMANAL DEL TRÁFICO

Estación: SA-1035

Carretera: SA-205

DÍA	TOTALES		LIGEROS		PESADOS	
	Veh/día	% IMD	Veh/día	% IMD	Veh/día	% IMD
LUNES	2.344	84,7	2.179	78,8	165	6,0
MARTES	2.328	84,2	2.153	77,8	175	6,3
MIÉRCOLES	2.473	89,4	2.271	82,1	202	7,3
JUEVES	2.458	88,9	2.270	82,1	188	6,8
VIERNES	2.918	105,5	2.727	98,6	191	6,9
SÁBADO	3.072	111,1	2.978	107,7	94	3,4
DOMINGO	3.772	136,4	3.693	133,5	79	2,9
MEDIA LABORABLE	2.504	90,5	2.320	83,9	184	6,7
MEDIA SEMANAL	2.766	100,0	2.610	94,4	156	5,6
COEFICIENTE "S"	1,105	-	1,125	-	0,848	-

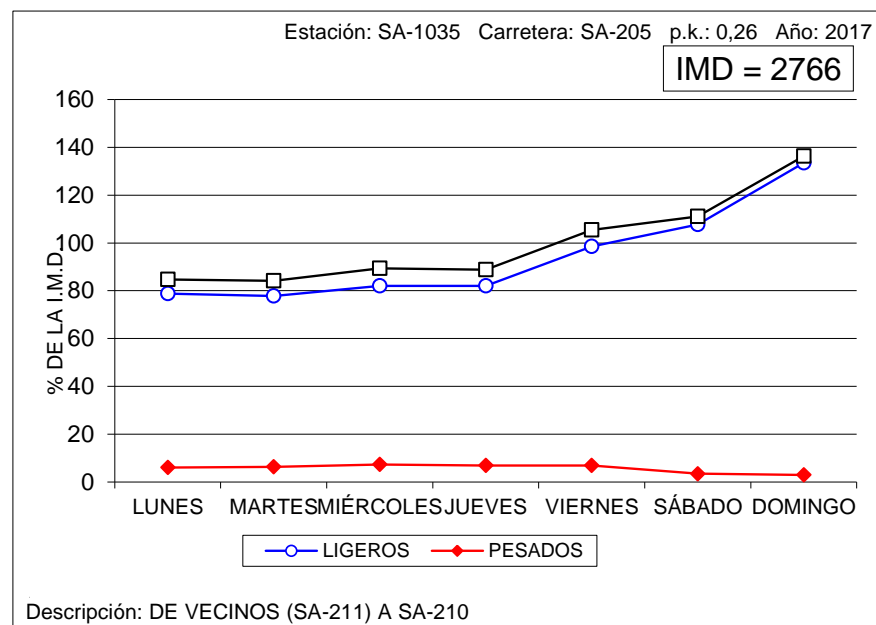
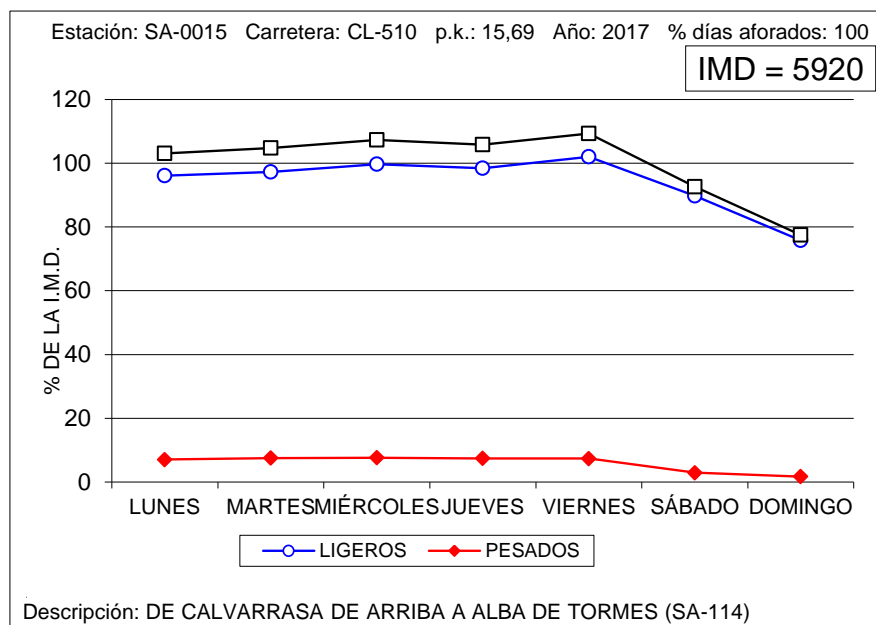



VARIACIÓN SEMANAL DEL TRÁFICO

Estación: SA-1095

Carretera: CL-517

DÍA	TOTALES		LIGEROS		PESADOS	
	Veh/día	% IMD	Veh/día	% IMD	Veh/día	% IMD
LUNES	2.233	98,4	1.947	85,8	286	12,6
MARTES	2.327	102,6	2.019	89,0	308	13,6
MIÉRCOLES	2.209	97,4	1.904	83,9	305	13,4
JUEVES	2.291	101,0	2.000	88,1	291	12,8
VIERNES	2.727	120,2	2.432	107,2	295	13,0
SÁBADO	2.043	90,0	1.925	84,8	118	5,2
DOMINGO	2.054	90,5	1.984	87,4	70	3,1
MEDIA LABORABLE	2.357	103,9	2.060	90,8	297	13,1
MEDIA SEMANAL	2.269	100,0	2.030	89,5	239	10,5
COEFICIENTE "S"	0,963	-	0,985	-	0,805	-

VARIACIÓN SEMANAL DEL TRÁFICO

Estación: SA-1100

Carretera: CL-517

DÍA	TOTALES		LIGEROS		PESADOS	
	Veh/día	% IMD	Veh/día	% IMD	Veh/día	% IMD
LUNES	1.133	111,3	974	95,7	159	15,6
MARTES	1.011	99,3	856	84,1	155	15,2
MIÉRCOLES	1.004	98,6	854	83,9	150	14,7
JUEVES	1.016	99,8	864	84,9	152	14,9
VIERNES	1.144	112,4	986	96,9	158	15,5
SÁBADO	865	85,0	793	77,9	72	7,1
DOMINGO	956	93,9	904	88,8	52	5,1
MEDIA LABORABLE	1.062	104,3	907	89,1	155	15,2
MEDIA SEMANAL	1.018	100,0	890	87,4	128	12,6
COEFICIENTE "S"	0,959	-	0,981	-	0,826	-

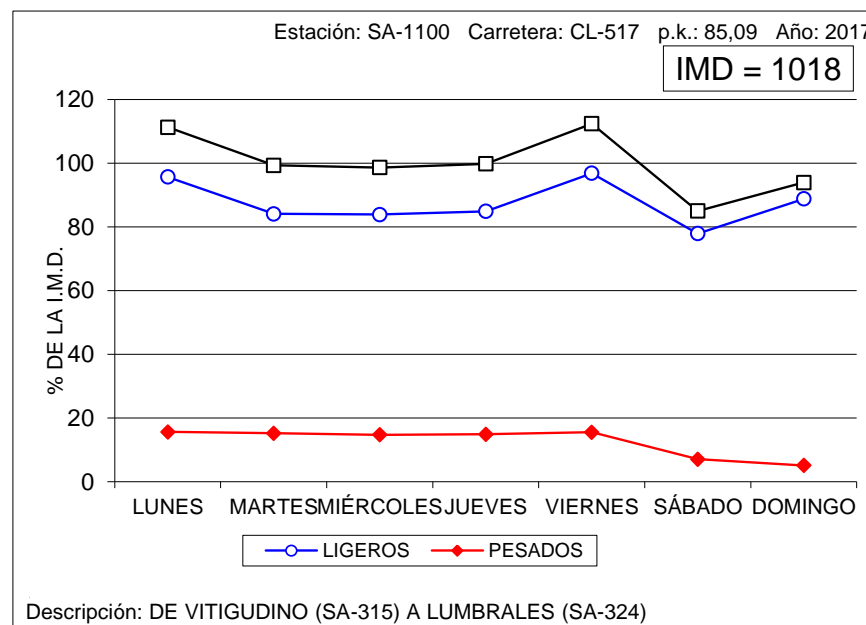
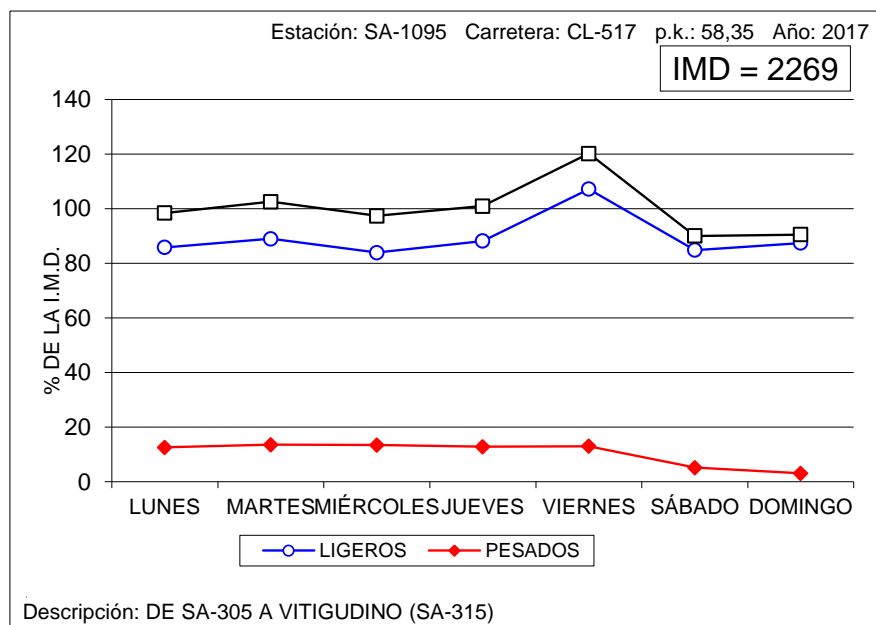



VARIACIÓN SEMANAL DEL TRÁFICO

Estación: SA-1120

Carretera: SA-605

DÍA	TOTALES		LIGEROS		PESADOS	
	Veh/día	% IMD	Veh/día	% IMD	Veh/día	% IMD
LUNES	1.836	102,5	1.585	88,5	251	14,0
MARTES	1.775	99,1	1.525	85,1	250	14,0
MIÉRCOLES	1.887	105,4	1.610	89,9	277	15,5
JUEVES	1.840	102,7	1.571	87,7	269	15,0
VIERNES	2.040	113,9	1.762	98,4	278	15,5
SÁBADO	1.769	98,8	1.666	93,0	103	5,8
DOMINGO	1.382	77,2	1.329	74,2	53	3,0
MEDIA LABORABLE	1.876	104,7	1.611	89,9	265	14,8
MEDIA SEMANAL	1.791	100,0	1.579	88,2	212	11,8
COEFICIENTE "S"	0,955	-	0,980	-	0,800	-

VARIACIÓN SEMANAL DEL TRÁFICO

Estación: SA-1150

Carretera: CL-526

DÍA	TOTALES		LIGEROS		PESADOS	
	Veh/día	% IMD	Veh/día	% IMD	Veh/día	% IMD
LUNES	1.957	100,8	1.702	87,6	255	13,1
MARTES	1.970	101,4	1.697	87,4	273	14,1
MIÉRCOLES	1.913	98,5	1.639	84,4	274	14,1
JUEVES	1.970	101,4	1.694	87,2	276	14,2
VIERNES	2.220	114,3	1.985	102,2	235	12,1
SÁBADO	1.868	96,2	1.775	91,4	93	4,8
DOMINGO	1.695	87,3	1.610	82,9	85	4,4
MEDIA LABORABLE	2.006	103,3	1.743	89,8	263	13,5
MEDIA SEMANAL	1.942	100,0	1.729	89,0	213	11,0
COEFICIENTE "S"	0,968	-	0,992	-	0,810	-

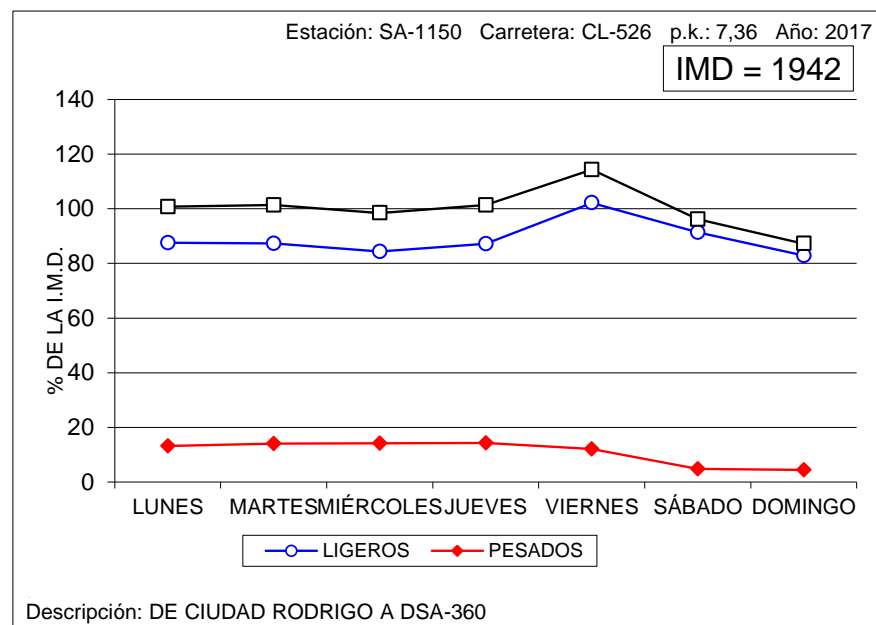
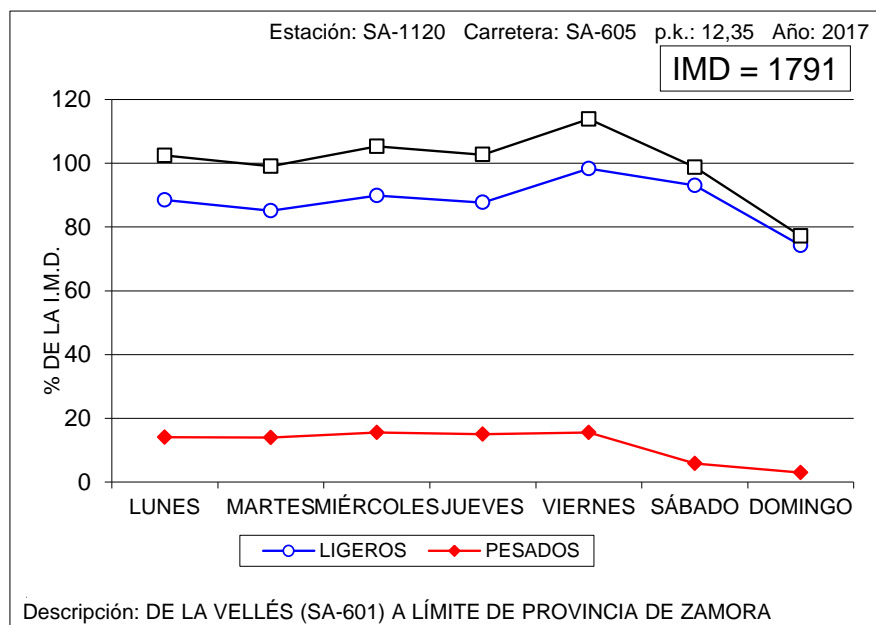



VARIACIÓN SEMANAL DEL TRÁFICO

Estación: SA-1180

Carretera: CL-610

DÍA	TOTALES		LIGEROS		PESADOS	
	Veh/día	% IMD	Veh/día	% IMD	Veh/día	% IMD
LUNES	1.713	106,4	1.372	85,2	341	21,2
MARTES	1.586	98,5	1.231	76,5	355	22,0
MIÉRCOLES	1.631	101,3	1.248	77,5	383	23,8
JUEVES	1.724	107,1	1.339	83,2	385	23,9
VIERNES	1.823	113,2	1.472	91,4	351	21,8
SÁBADO	1.484	92,2	1.375	85,4	109	6,8
DOMINGO	1.309	81,3	1.230	76,4	79	4,9
MEDIA LABORABLE	1.695	105,3	1.332	82,7	363	22,5
MEDIA SEMANAL	1.610	100,0	1.324	82,2	286	17,8
COEFICIENTE "S"	0,950	-	0,994	-	0,788	-

VARIACIÓN SEMANAL DEL TRÁFICO

Estación: SA-1215

Carretera: SA-114

DÍA	TOTALES		LIGEROS		PESADOS	
	Veh/día	% IMD	Veh/día	% IMD	Veh/día	% IMD
LUNES	1.086	102,5	788	74,4	298	28,1
MARTES	1.060	100,1	725	68,5	335	31,6
MIÉRCOLES	1.100	103,9	751	70,9	349	33,0
JUEVES	1.150	108,6	821	77,5	329	31,1
VIERNES	1.191	112,5	885	83,6	306	28,9
SÁBADO	911	86,0	785	74,1	126	11,9
DOMINGO	922	87,1	828	78,2	94	8,9
MEDIA LABORABLE	1.117	105,5	794	75,0	323	30,5
MEDIA SEMANAL	1.059	100,0	797	75,3	262	24,7
COEFICIENTE "S"	0,948	-	1,004	-	0,811	-

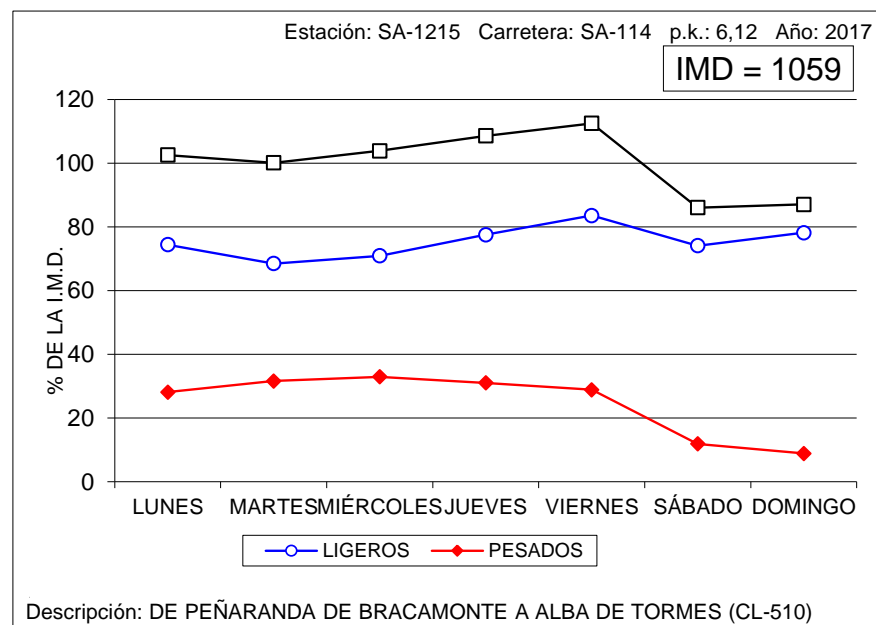
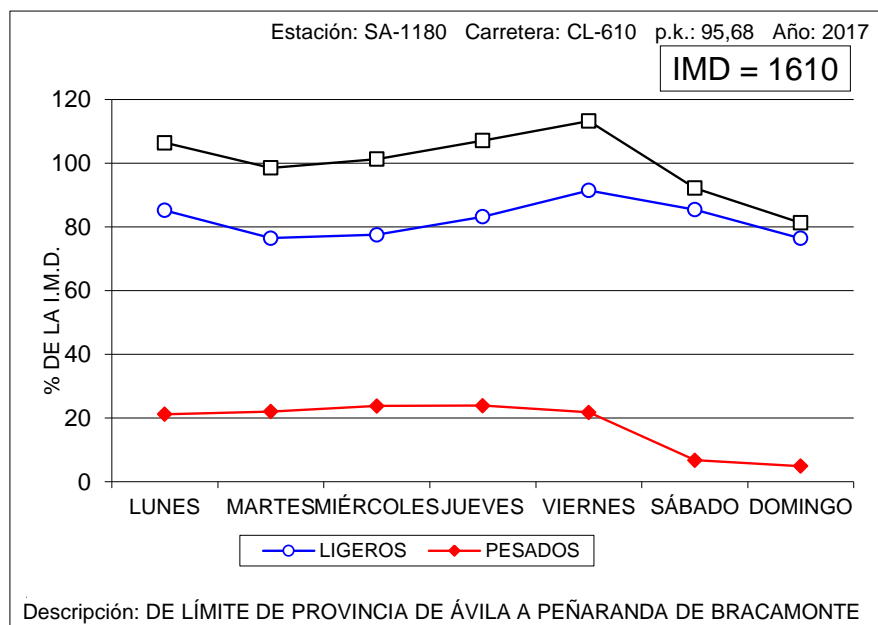



VARIACIÓN SEMANAL DEL TRÁFICO

Estación: SA-1240

Carretera: SA-201

DÍA	TOTALES		LIGEROS		PESADOS	
	Veh/día	% IMD	Veh/día	% IMD	Veh/día	% IMD
LUNES	841	85,6	731	74,4	110	11,2
MARTES	805	82,0	706	71,9	99	10,1
MIÉRCOLES	810	82,5	700	71,3	110	11,2
JUEVES	723	73,6	619	63,0	104	10,6
VIERNES	1.129	115,0	1.011	103,0	118	12,0
SÁBADO	1.207	122,9	1.149	117,0	58	5,9
DOMINGO	1.362	138,7	1.308	133,2	54	5,5
MEDIA LABORABLE	861	87,7	753	76,7	108	11,0
MEDIA SEMANAL	982	100,0	889	90,5	93	9,5
COEFICIENTE "S"	1,141	-	1,181	-	0,861	-

VARIACIÓN SEMANAL DEL TRÁFICO

Estación: SA-1265

Carretera: SA-300

DÍA	TOTALES		LIGEROS		PESADOS	
	Veh/día	% IMD	Veh/día	% IMD	Veh/día	% IMD
LUNES	1.751	97,9	1.619	90,5	132	7,4
MARTES	1.699	95,0	1.569	87,7	130	7,3
MIÉRCOLES	1.808	101,1	1.654	92,5	154	8,6
JUEVES	1.818	101,6	1.684	94,1	134	7,5
VIERNES	2.004	112,0	1.855	103,7	149	8,3
SÁBADO	1.643	91,8	1.587	88,7	56	3,1
DOMINGO	1.803	100,8	1.759	98,3	44	2,5
MEDIA LABORABLE	1.816	101,5	1.676	93,7	140	7,8
MEDIA SEMANAL	1.789	100,0	1.675	93,6	114	6,4
COEFICIENTE "S"	0,985	-	0,999	-	0,814	-

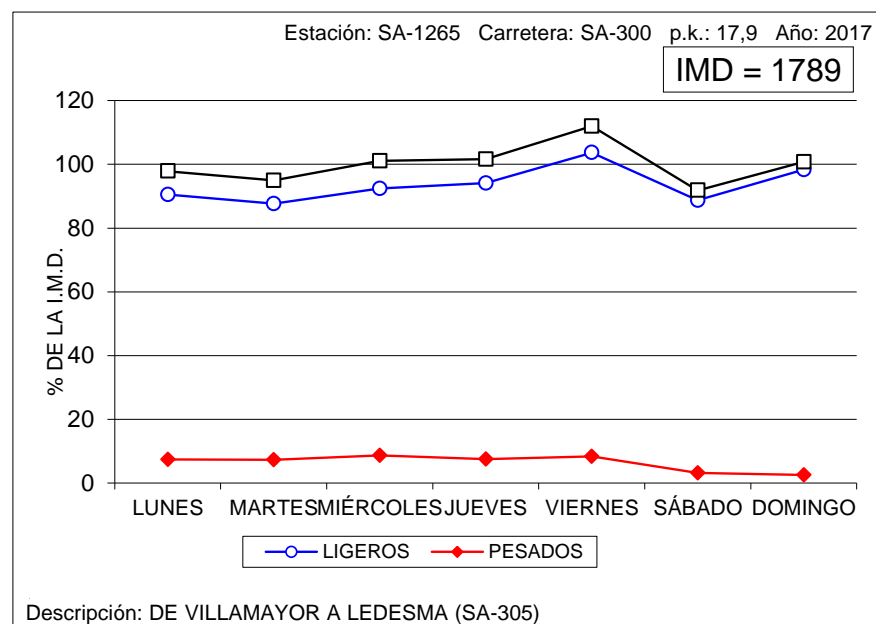
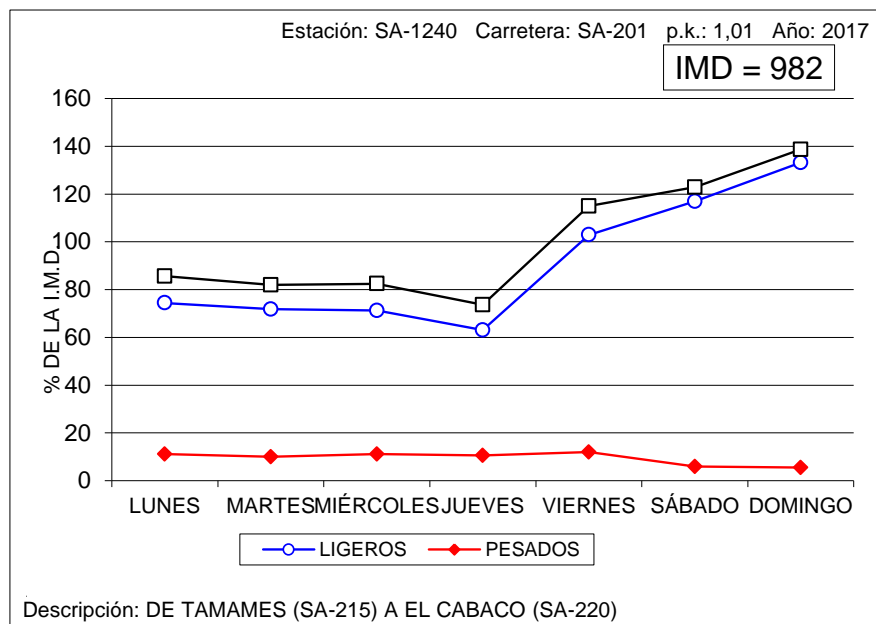



VARIACIÓN SEMANAL DEL TRÁFICO

Estación: SG-0005

Carretera: CL-601

DÍA	TOTALES		LIGEROS		PESADOS	
	Veh/día	% IMD	Veh/día	% IMD	Veh/día	% IMD
LUNES	4.865	94,1	4.714	91,2	151	2,9
MARTES	4.585	88,7	4.411	85,3	174	3,4
MIÉRCOLES	4.695	90,8	4.517	87,4	178	3,4
JUEVES	4.845	93,7	4.669	90,3	176	3,4
VIERNES	5.516	106,7	5.327	103,1	189	3,7
SÁBADO	5.822	112,6	5.738	111,0	84	1,6
DOMINGO	5.836	112,9	5.775	111,7	61	1,2
MEDIA LABORABLE	4.901	94,8	4.727	91,4	174	3,4
MEDIA SEMANAL	5.169	100,0	5.024	97,2	145	2,8
COEFICIENTE "S"	1,055	-	1,063	-	0,833	-

VARIACIÓN SEMANAL DEL TRÁFICO

Estación: SG-0145

Carretera: CL-605

DÍA	TOTALES		LIGEROS		PESADOS	
	Veh/día	% IMD	Veh/día	% IMD	Veh/día	% IMD
LUNES	3.650	103,2	3.231	91,4	419	11,8
MARTES	3.596	101,7	3.151	89,1	445	12,6
MIÉRCOLES	3.601	101,8	3.170	89,6	431	12,2
JUEVES	3.620	102,4	3.195	90,4	425	12,0
VIERNES	4.112	116,3	3.692	104,4	420	11,9
SÁBADO	3.133	88,6	3.000	84,8	133	3,8
DOMINGO	3.050	86,3	2.966	83,9	84	2,4
MEDIA LABORABLE	3.716	105,1	3.288	93,0	428	12,1
MEDIA SEMANAL	3.536	100,0	3.200	90,5	336	9,5
COEFICIENTE "S"	0,952	-	0,973	-	0,785	-

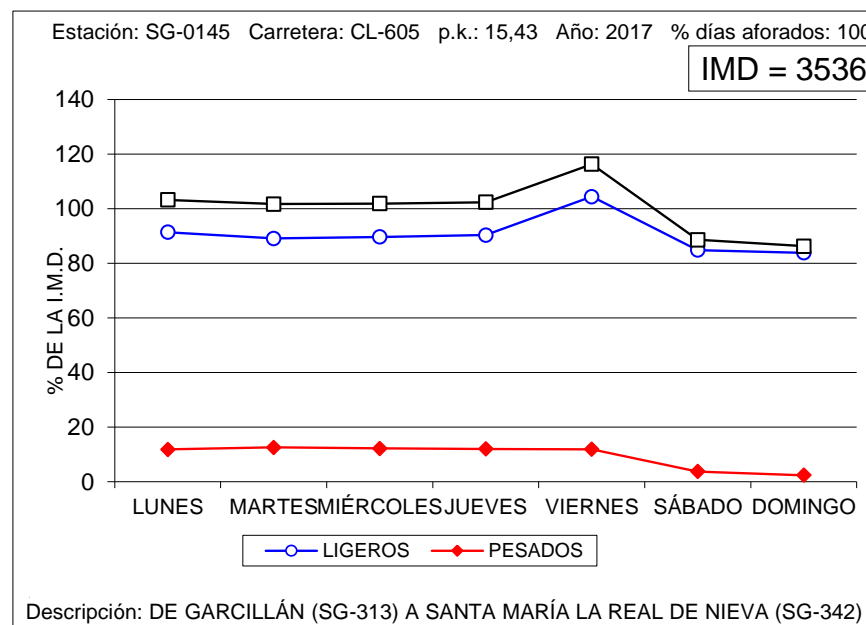
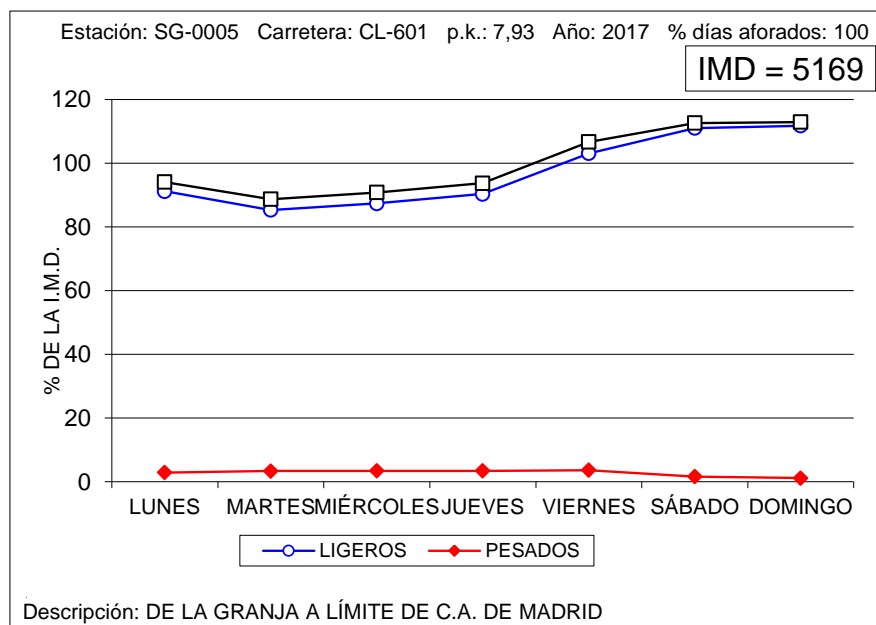



VARIACIÓN SEMANAL DEL TRÁFICO

Estación: SG-0450

Carretera: A-601

DÍA	TOTALES		LIGEROS		PESADOS	
	Veh/día	% IMD	Veh/día	% IMD	Veh/día	% IMD
LUNES	7.599	99,4	6.259	81,9	1.340	17,5
MARTES	7.086	92,7	5.708	74,7	1.378	18,0
MIÉRCOLES	7.284	95,3	5.913	77,4	1.371	17,9
JUEVES	7.525	98,5	6.113	80,0	1.412	18,5
VIERNES	9.094	119,0	7.747	101,4	1.347	17,6
SÁBADO	7.193	94,1	6.815	89,2	378	4,9
DOMINGO	7.719	101,0	7.482	97,9	237	3,1
MEDIA LABORABLE	7.717	101,0	6.348	83,1	1.369	17,9
MEDIA SEMANAL	7.643	100,0	6.580	86,1	1.063	13,9
COEFICIENTE "S"	0,990	-	1,037	-	0,776	-

VARIACIÓN SEMANAL DEL TRÁFICO

Estación: SG-0455

Carretera: A-601

DÍA	TOTALES		LIGEROS		PESADOS	
	Veh/día	% IMD	Veh/día	% IMD	Veh/día	% IMD
LUNES	8.308	101,3	6.869	83,7	1.439	17,5
MARTES	8.130	99,1	6.593	80,4	1.537	18,7
MIÉRCOLES	8.282	100,9	6.754	82,3	1.528	18,6
JUEVES	8.488	103,4	6.929	84,4	1.559	19,0
VIERNES	9.672	117,9	8.219	100,2	1.453	17,7
SÁBADO	7.212	87,9	6.764	82,4	448	5,5
DOMINGO	7.357	89,7	7.083	86,3	274	3,3
MEDIA LABORABLE	8.576	104,5	7.073	86,2	1.503	18,3
MEDIA SEMANAL	8.205	100,0	7.031	85,7	1.174	14,3
COEFICIENTE "S"	0,957	-	0,994	-	0,781	-

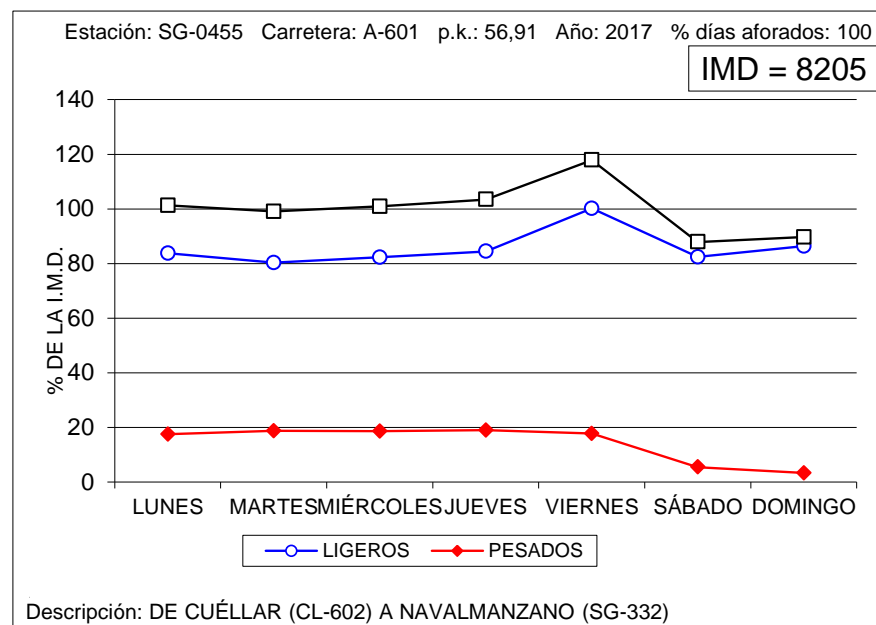
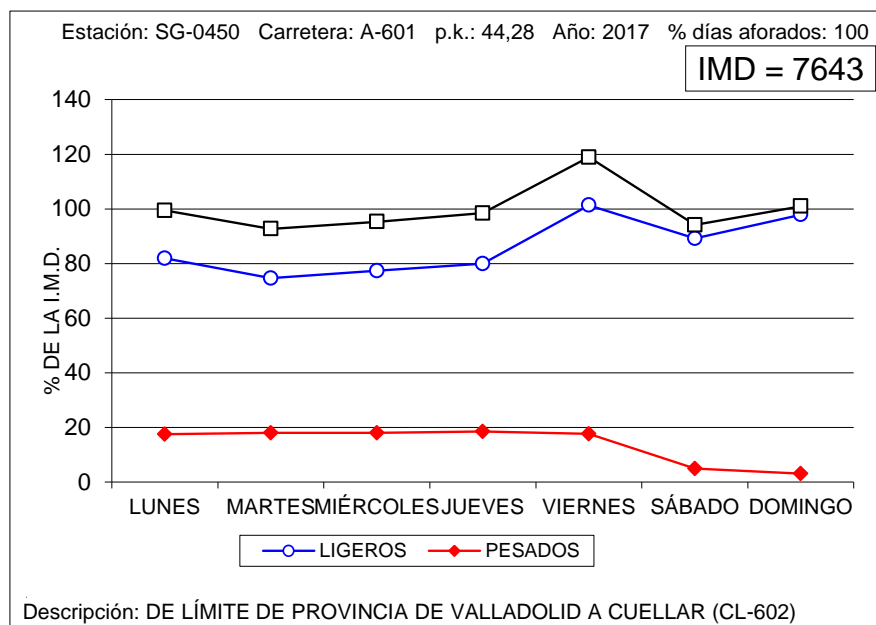



VARIACIÓN SEMANAL DEL TRÁFICO

Estación: SG-0460

Carretera: A-601

DÍA	TOTALES		LIGEROS		PESADOS	
	Veh/día	% IMD	Veh/día	% IMD	Veh/día	% IMD
LUNES	6.765	98,7	5.591	81,6	1.174	17,1
MARTES	6.535	95,4	5.286	77,2	1.249	18,2
MIÉRCOLES	6.641	96,9	5.398	78,8	1.243	18,1
JUEVES	6.834	99,8	5.568	81,3	1.266	18,5
VIERNES	8.114	118,4	6.894	100,6	1.220	17,8
SÁBADO	6.186	90,3	5.788	84,5	398	5,8
DOMINGO	6.881	100,4	6.616	96,6	265	3,9
MEDIA LABORABLE	6.978	101,9	5.747	83,9	1.231	18,0
MEDIA SEMANAL	6.851	100,0	5.879	85,8	972	14,2
COEFICIENTE "S"	0,982	-	1,023	-	0,790	-

VARIACIÓN SEMANAL DEL TRÁFICO

Estación: SG-0465

Carretera: A-601

DÍA	TOTALES		LIGEROS		PESADOS	
	Veh/día	% IMD	Veh/día	% IMD	Veh/día	% IMD
LUNES	9.669	99,3	8.463	86,9	1.206	12,4
MARTES	9.500	97,6	8.208	84,3	1.292	13,3
MIÉRCOLES	9.633	99,0	8.353	85,8	1.280	13,1
JUEVES	9.814	100,8	8.536	87,7	1.278	13,1
VIERNES	11.315	116,2	10.087	103,6	1.228	12,6
SÁBADO	8.958	92,0	8.555	87,9	403	4,1
DOMINGO	9.262	95,1	9.005	92,5	257	2,6
MEDIA LABORABLE	9.986	102,6	8.729	89,7	1.257	12,9
MEDIA SEMANAL	9.735	100,0	8.745	89,8	990	10,2
COEFICIENTE "S"	0,975	-	1,002	-	0,788	-

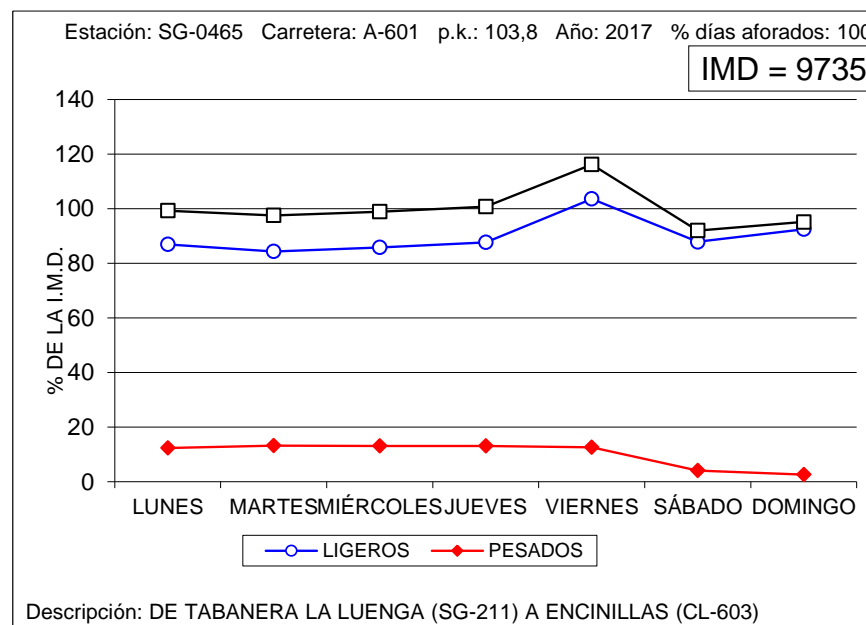
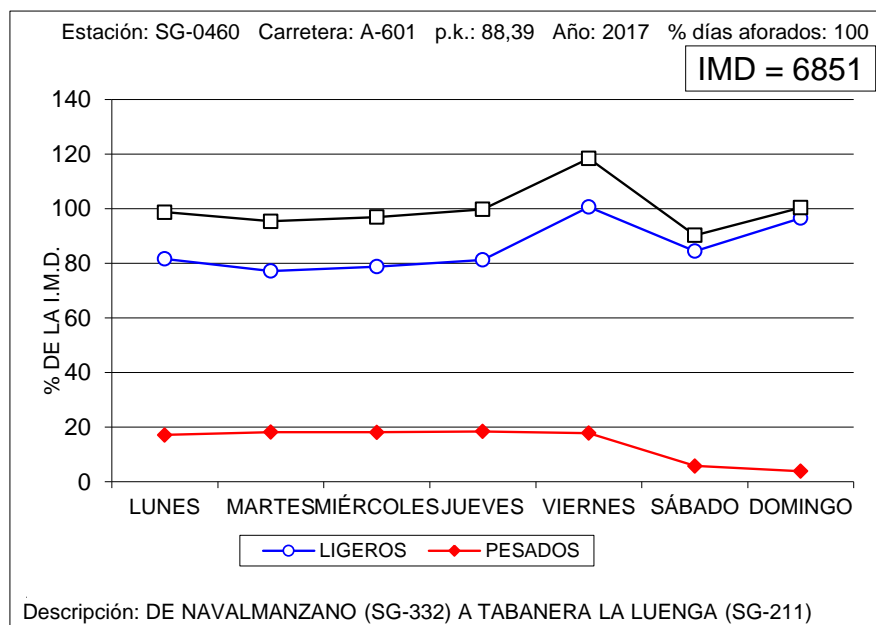



VARIACIÓN SEMANAL DEL TRÁFICO

Estación: SG-1050

Carretera: SG-205

DÍA	TOTALES		LIGEROS		PESADOS	
	Veh/día	% IMD	Veh/día	% IMD	Veh/día	% IMD
LUNES	2.414	95,3	1.853	73,2	561	22,1
MARTES	1.968	77,7	1.412	55,7	556	22,0
MIÉRCOLES	2.031	80,2	1.479	58,4	552	21,8
JUEVES	2.193	86,6	1.606	63,4	587	23,2
VIERNES	3.132	123,6	2.551	100,7	581	22,9
SÁBADO	2.792	110,2	2.642	104,3	150	5,9
DOMINGO	3.205	126,5	3.085	121,8	120	4,7
MEDIA LABORABLE	2.347	92,7	1.780	70,3	567	22,4
MEDIA SEMANAL	2.533	100,0	2.089	82,5	444	17,5
COEFICIENTE "S"	1,079	-	1,174	-	0,783	-

VARIACIÓN SEMANAL DEL TRÁFICO

Estación: SG-1070

Carretera: SG-205

DÍA	TOTALES		LIGEROS		PESADOS	
	Veh/día	% IMD	Veh/día	% IMD	Veh/día	% IMD
LUNES	3.144	103,4	2.484	81,7	660	21,7
MARTES	2.887	94,9	2.276	74,8	611	20,1
MIÉRCOLES	3.063	100,7	2.427	79,8	636	20,9
JUEVES	3.083	101,3	2.443	80,3	640	21,0
VIERNES	3.689	121,3	3.040	99,9	649	21,3
SÁBADO	2.861	94,0	2.717	89,3	144	4,7
DOMINGO	2.565	84,3	2.484	81,7	81	2,7
MEDIA LABORABLE	3.173	104,3	2.534	83,3	639	21,0
MEDIA SEMANAL	3.042	100,0	2.553	83,9	489	16,1
COEFICIENTE "S"	0,959	-	1,007	-	0,765	-

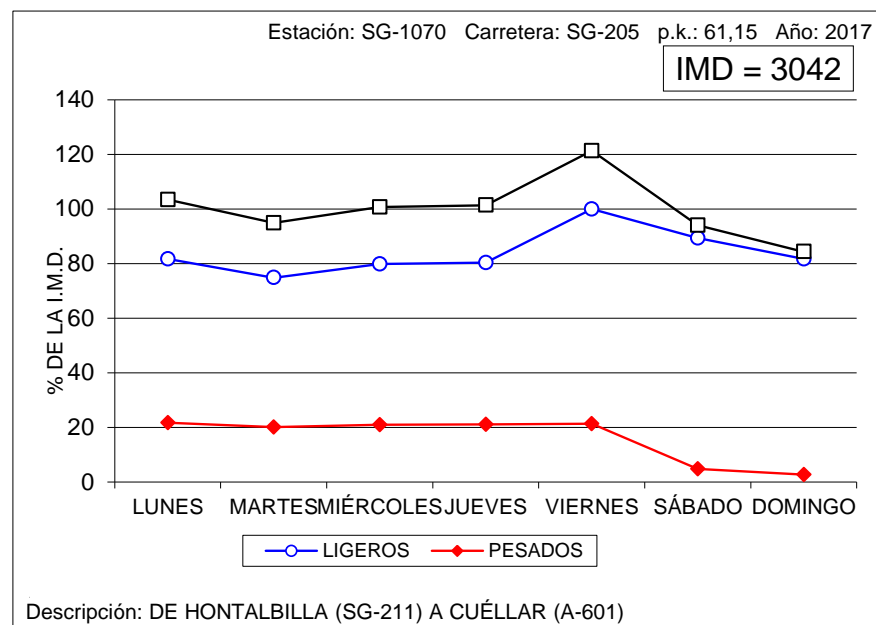
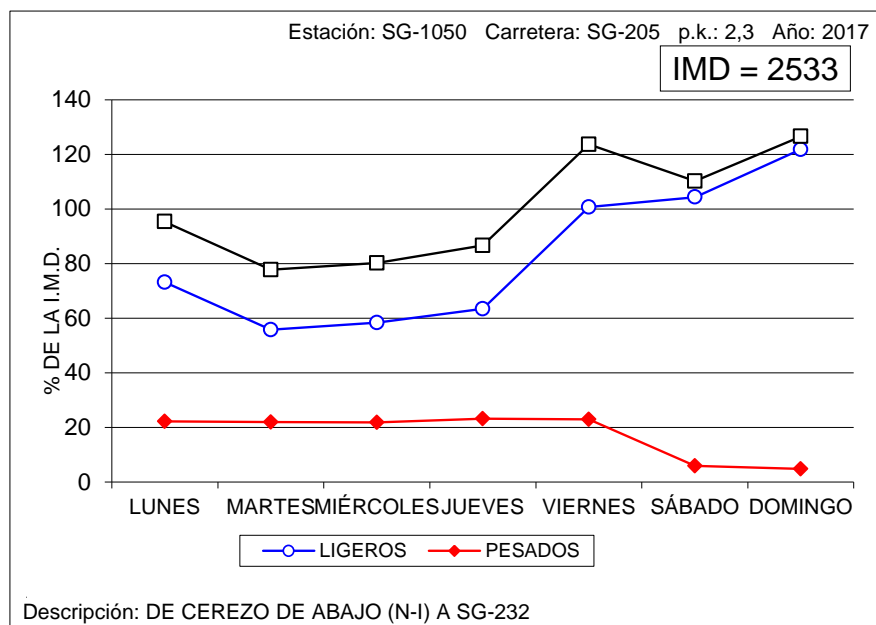



VARIACIÓN SEMANAL DEL TRÁFICO

Estación: SG-1110

Carretera: CL-603

DÍA	TOTALES		LIGEROS		PESADOS	
	Veh/día	% IMD	Veh/día	% IMD	Veh/día	% IMD
LUNES	2.035	103,4	1.816	92,2	219	11,1
MARTES	2.030	103,1	1.803	91,6	227	11,5
MIÉRCOLES	2.077	105,5	1.834	93,1	243	12,3
JUEVES	2.036	103,4	1.773	90,0	263	13,4
VIERNES	2.344	119,0	2.095	106,4	249	12,6
SÁBADO	1.815	92,2	1.753	89,0	62	3,1
DOMINGO	1.448	73,5	1.412	71,7	36	1,8
MEDIA LABORABLE	2.104	106,9	1.864	94,7	240	12,2
MEDIA SEMANAL	1.969	100,0	1.784	90,6	185	9,4
COEFICIENTE "S"	0,936	-	0,957	-	0,771	-

VARIACIÓN SEMANAL DEL TRÁFICO

Estación: SG-1205

Carretera: SG-232

DÍA	TOTALES		LIGEROS		PESADOS	
	Veh/día	% IMD	Veh/día	% IMD	Veh/día	% IMD
LUNES	1.090	91,5	1.006	84,5	84	7,1
MARTES	1.084	91,0	1.000	84,0	84	7,1
MIÉRCOLES	1.150	96,6	1.061	89,1	89	7,5
JUEVES	1.144	96,1	1.057	88,7	87	7,3
VIERNES	1.296	108,8	1.203	101,0	93	7,8
SÁBADO	1.363	114,4	1.335	112,1	28	2,4
DOMINGO	1.219	102,4	1.202	100,9	17	1,4
MEDIA LABORABLE	1.152	96,7	1.065	89,4	87	7,3
MEDIA SEMANAL	1.191	100,0	1.123	94,3	68	5,7
COEFICIENTE "S"	1,034	-	1,054	-	0,782	-

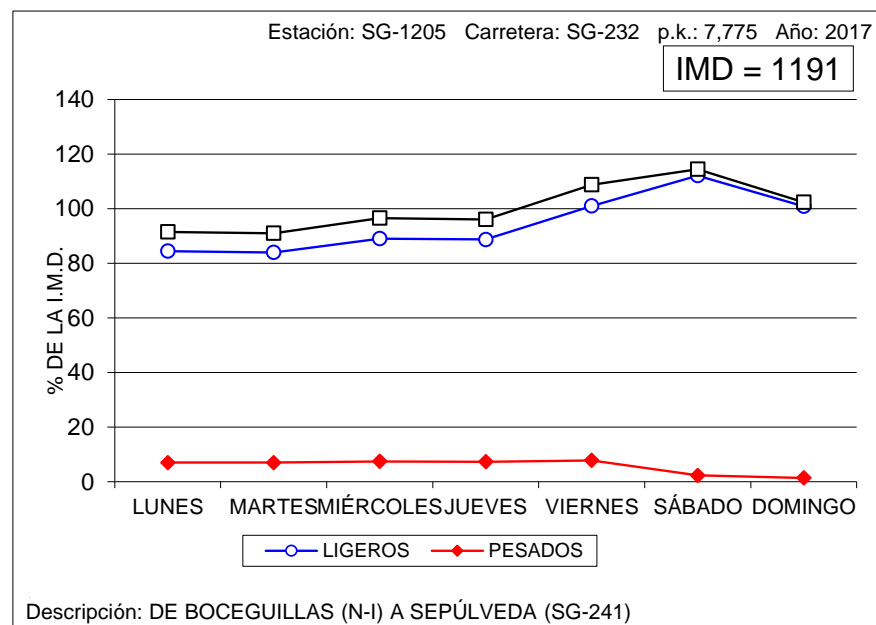
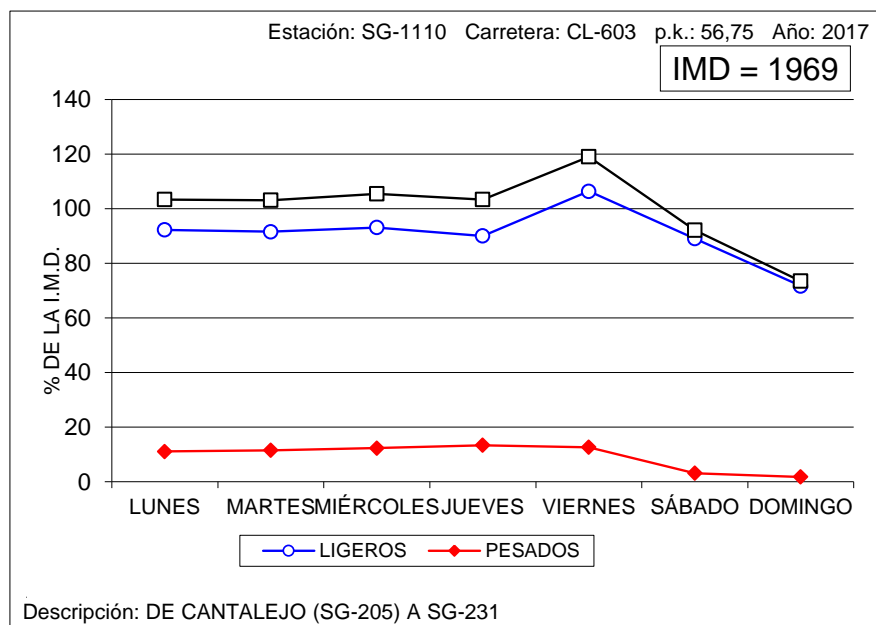



VARIACIÓN SEMANAL DEL TRÁFICO

Estación: SG-1280

Carretera: SG-343

DÍA	TOTALES		LIGEROS		PESADOS	
	Veh/día	% IMD	Veh/día	% IMD	Veh/día	% IMD
LUNES	491	100,2	389	79,4	102	20,8
MARTES	536	109,4	428	87,3	108	22,0
MIÉRCOLES	493	100,6	405	82,7	88	18,0
JUEVES	485	99,0	399	81,4	86	17,6
VIERNES	602	122,9	491	100,2	111	22,7
SÁBADO	434	88,6	404	82,4	30	6,1
DOMINGO	392	80,0	368	75,1	24	4,9
MEDIA LABORABLE	521	106,3	422	86,1	99	20,2
MEDIA SEMANAL	490	100,0	412	84,1	78	15,9
COEFICIENTE "S"	0,940	-	0,976	-	0,788	-

VARIACIÓN SEMANAL DEL TRÁFICO

Estación: SG-1310

Carretera: SG-723

DÍA	TOTALES		LIGEROS		PESADOS	
	Veh/día	% IMD	Veh/día	% IMD	Veh/día	% IMD
LUNES	1.356	90,5	1.132	75,6	224	15,0
MARTES	1.352	90,3	1.114	74,4	238	15,9
MIÉRCOLES	1.341	89,5	1.089	72,7	252	16,8
JUEVES	1.304	87,0	1.056	70,5	248	16,6
VIERNES	1.806	120,6	1.544	103,1	262	17,5
SÁBADO	1.573	105,0	1.513	101,0	60	4,0
DOMINGO	1.750	116,8	1.700	113,5	50	3,3
MEDIA LABORABLE	1.432	95,6	1.187	79,2	245	16,4
MEDIA SEMANAL	1.498	100,0	1.307	87,2	191	12,8
COEFICIENTE "S"	1,046	-	1,101	-	0,780	-

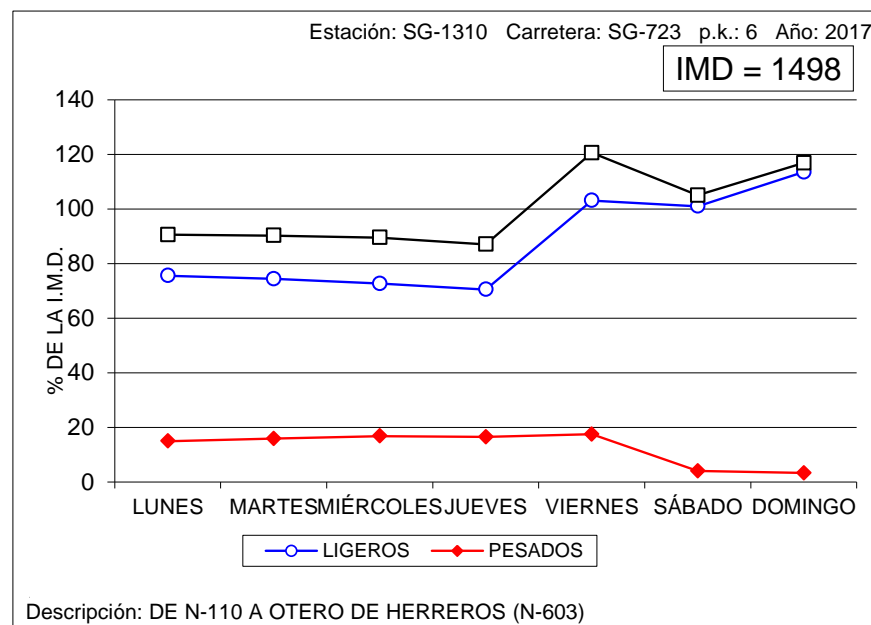
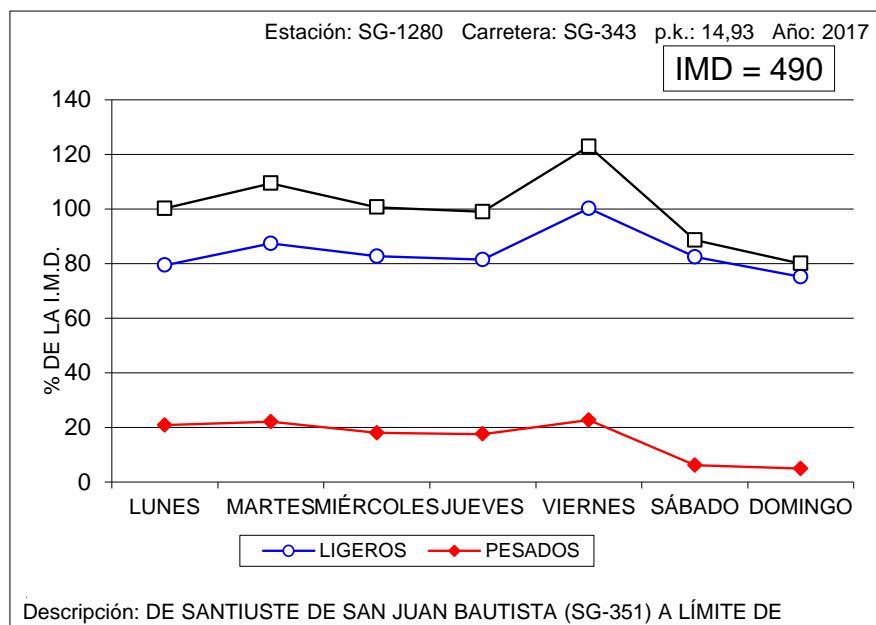



VARIACIÓN SEMANAL DEL TRÁFICO

Estación: SO-0040

Carretera: CL-101

DÍA	TOTALES		LIGEROS		PESADOS	
	Veh/día	% IMD	Veh/día	% IMD	Veh/día	% IMD
LUNES	4.409	106,3	2.745	66,2	1.664	40,1
MARTES	4.296	103,6	2.563	61,8	1.733	41,8
MIÉRCOLES	4.381	105,6	2.610	62,9	1.771	42,7
JUEVES	4.429	106,8	2.648	63,8	1.781	42,9
VIERNES	4.856	117,1	3.293	79,4	1.563	37,7
SÁBADO	3.173	76,5	2.384	57,5	789	19,0
DOMINGO	3.502	84,4	2.761	66,6	741	17,9
MEDIA LABORABLE	4.474	107,9	2.772	66,8	1.702	41,0
MEDIA SEMANAL	4.148	100,0	2.715	65,5	1.433	34,5
COEFICIENTE "S"	0,927	-	0,979	-	0,842	-

VARIACIÓN SEMANAL DEL TRÁFICO

Estación: SO-1015

Carretera: CL-101

DÍA	TOTALES		LIGEROS		PESADOS	
	Veh/día	% IMD	Veh/día	% IMD	Veh/día	% IMD
LUNES	877	101,3	754	87,1	123	14,2
MARTES	971	112,1	852	98,4	119	13,7
MIÉRCOLES	878	101,4	766	88,5	112	12,9
JUEVES	868	100,2	774	89,4	94	10,9
VIERNES	900	103,9	826	95,4	74	8,5
SÁBADO	795	91,8	746	86,1	49	5,7
DOMINGO	766	88,5	715	82,6	51	5,9
MEDIA LABORABLE	898	103,7	794	91,7	104	12,0
MEDIA SEMANAL	866	100,0	777	89,7	89	10,3
COEFICIENTE "S"	0,964	-	0,979	-	0,856	-

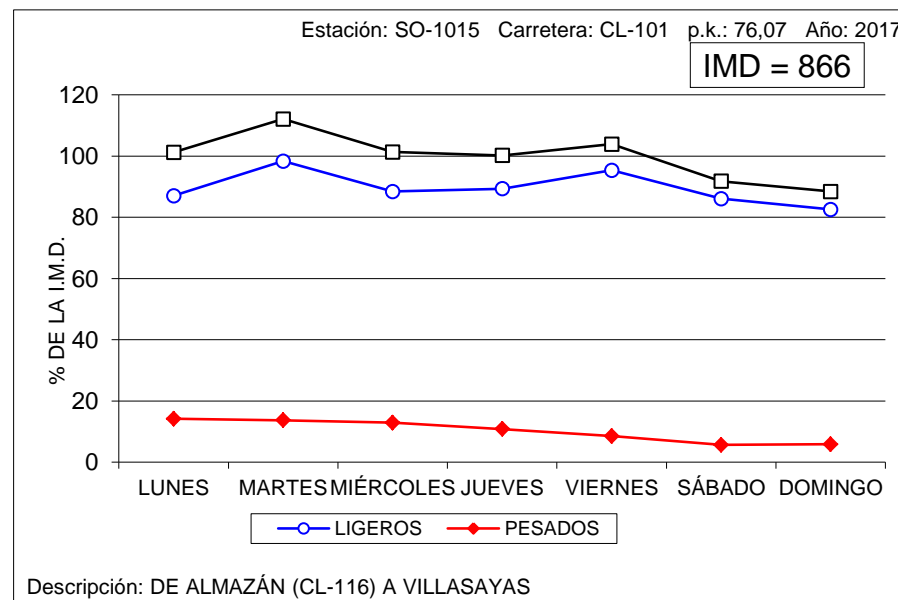
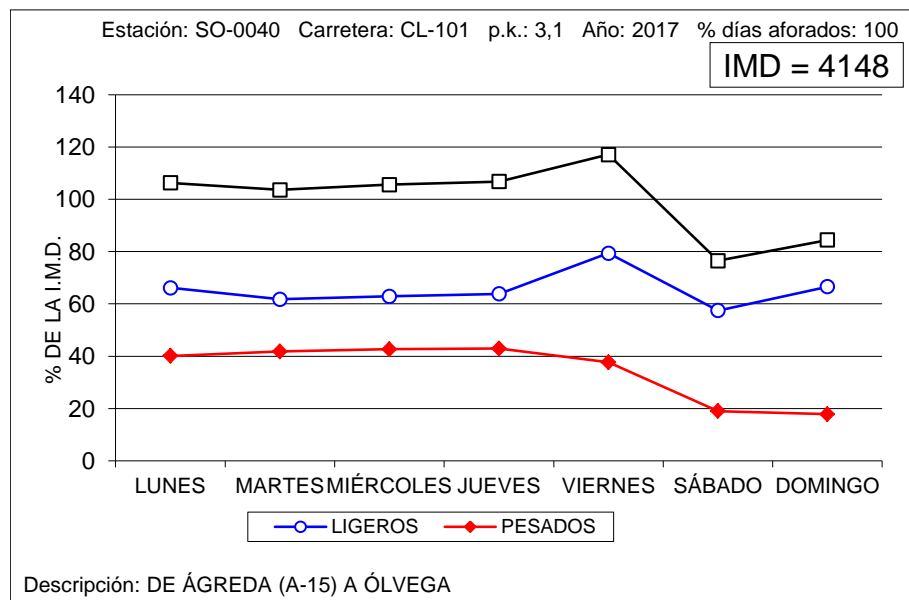



VARIACIÓN SEMANAL DEL TRÁFICO

Estación: SO-1020

Carretera: CL-101

DÍA	TOTALES		LIGEROS		PESADOS	
	Veh/día	% IMD	Veh/día	% IMD	Veh/día	% IMD
LUNES	3.205	107,5	1.565	52,5	1.640	55,0
MARTES	3.001	100,6	1.311	44,0	1.690	56,7
MIÉRCOLES	3.026	101,5	1.319	44,2	1.707	57,2
JUEVES	3.213	107,7	1.481	49,7	1.732	58,1
VIERNES	3.457	115,9	1.915	64,2	1.542	51,7
SÁBADO	2.237	75,0	1.452	48,7	785	26,3
DOMINGO	2.736	91,8	1.919	64,4	817	27,4
MEDIA LABORABLE	3.180	106,6	1.518	50,9	1.662	55,7
MEDIA SEMANAL	2.982	100,0	1.566	52,5	1.416	47,5
COEFICIENTE "S"	0,938	-	1,032	-	0,852	-

VARIACIÓN SEMANAL DEL TRÁFICO

Estación: SO-1025

Carretera: CL-101

DÍA	TOTALES		LIGEROS		PESADOS	
	Veh/día	% IMD	Veh/día	% IMD	Veh/día	% IMD
LUNES	2.839	107,9	1.380	52,5	1.459	55,5
MARTES	2.554	97,1	1.125	42,8	1.429	54,3
MIÉRCOLES	2.733	103,9	1.248	47,5	1.485	56,5
JUEVES	2.844	108,1	1.341	51,0	1.503	57,1
VIERNES	3.115	118,4	1.762	67,0	1.353	51,4
SÁBADO	2.014	76,6	1.322	50,3	692	26,3
DOMINGO	2.312	87,9	1.646	62,6	666	25,3
MEDIA LABORABLE	2.817	107,1	1.371	52,1	1.446	55,0
MEDIA SEMANAL	2.630	100,0	1.403	53,3	1.227	46,7
COEFICIENTE "S"	0,934	-	1,023	-	0,849	-

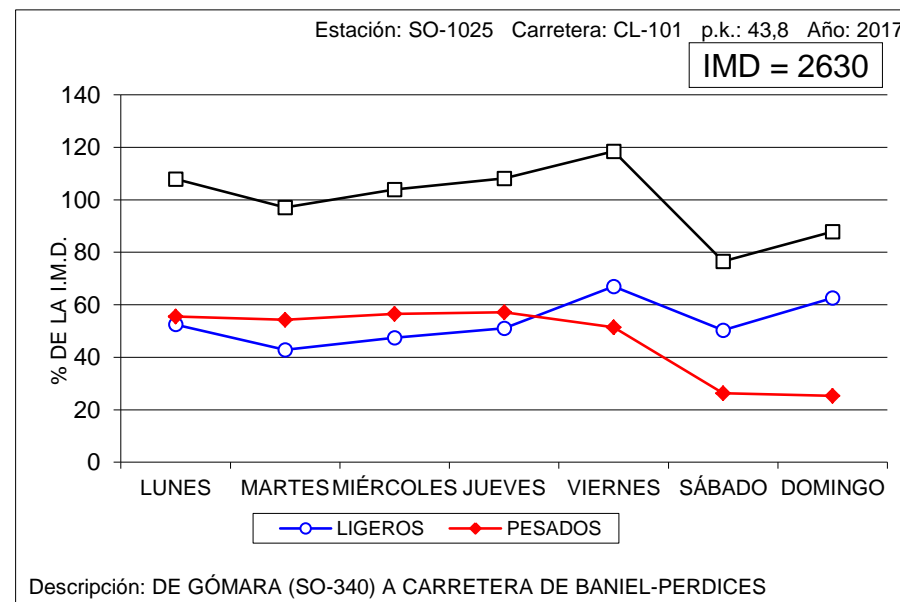
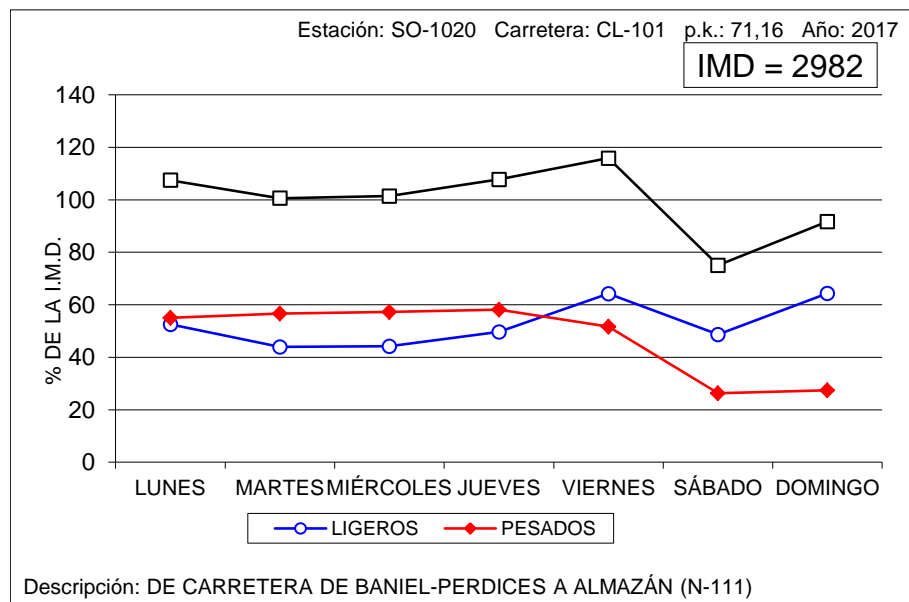



VARIACIÓN SEMANAL DEL TRÁFICO

Estación: SO-1045

Carretera: SO-615

DÍA	TOTALES		LIGEROS		PESADOS	
	Veh/día	% IMD	Veh/día	% IMD	Veh/día	% IMD
LUNES	1.446	102,3	1.276	90,3	170	12,0
MARTES	1.399	99,0	1.250	88,5	149	10,5
MIÉRCOLES	1.366	96,7	1.240	87,8	126	8,9
JUEVES	1.427	101,0	1.274	90,2	153	10,8
VIERNES	1.548	109,6	1.409	99,7	139	9,8
SÁBADO	1.474	104,3	1.395	98,7	79	5,6
DOMINGO	1.232	87,2	1.183	83,7	49	3,5
MEDIA LABORABLE	1.437	101,7	1.290	91,3	147	10,4
MEDIA SEMANAL	1.413	100,0	1.289	91,2	124	8,8
COEFICIENTE "S"	0,983	-	0,999	-	0,844	-

VARIACIÓN SEMANAL DEL TRÁFICO

Estación: SO-1075

Carretera: CL-116

DÍA	TOTALES		LIGEROS		PESADOS	
	Veh/día	% IMD	Veh/día	% IMD	Veh/día	% IMD
LUNES	1.720	102,0	1.261	74,8	459	27,2
MARTES	1.642	97,4	1.175	69,7	467	27,7
MIÉRCOLES	1.904	112,9	1.396	82,8	508	30,1
JUEVES	1.683	99,8	1.173	69,6	510	30,2
VIERNES	1.908	113,2	1.418	84,1	490	29,1
SÁBADO	1.464	86,8	1.210	71,8	254	15,1
DOMINGO	1.480	87,8	1.255	74,4	225	13,3
MEDIA LABORABLE	1.772	105,1	1.285	76,2	487	28,9
MEDIA SEMANAL	1.686	100,0	1.269	75,3	417	24,7
COEFICIENTE "S"	0,951	-	0,988	-	0,856	-

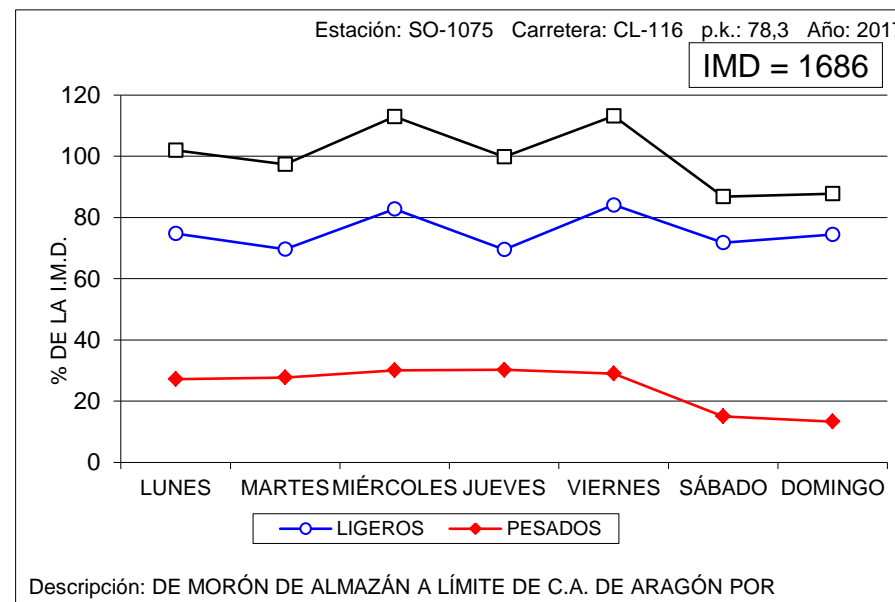
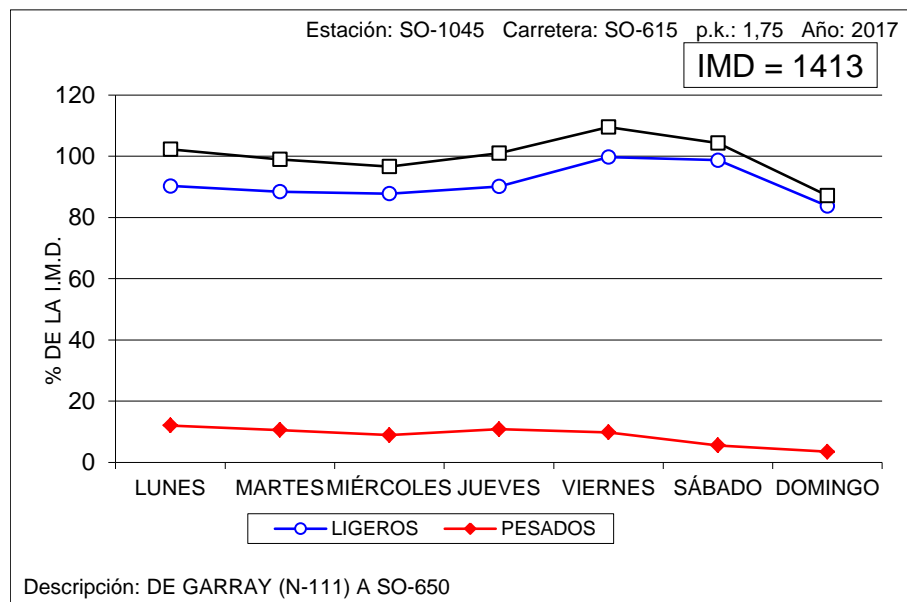



VARIACIÓN SEMANAL DEL TRÁFICO

Estación: SO-1085

Carretera: CL-116

DÍA	TOTALES		LIGEROS		PESADOS	
	Veh/día	% IMD	Veh/día	% IMD	Veh/día	% IMD
LUNES	2.104	106,9	1.339	68,0	765	38,9
MARTES	2.100	106,7	1.223	62,1	877	44,6
MIÉRCOLES	2.056	104,5	1.196	60,8	860	43,7
JUEVES	1.964	99,8	1.164	59,1	800	40,7
VIERNES	2.179	110,7	1.533	77,9	646	32,8
SÁBADO	1.594	81,0	1.186	60,3	408	20,7
DOMINGO	1.774	90,1	1.313	66,7	461	23,4
MEDIA LABORABLE	2.081	105,7	1.291	65,6	790	40,1
MEDIA SEMANAL	1.968	100,0	1.279	65,0	689	35,0
COEFICIENTE "S"	0,946	-	0,991	-	0,872	-

VARIACIÓN SEMANAL DEL TRÁFICO

Estación: SO-1095

Carretera: CL-116

DÍA	TOTALES		LIGEROS		PESADOS	
	Veh/día	% IMD	Veh/día	% IMD	Veh/día	% IMD
LUNES	1.686	103,8	1.190	73,2	496	30,5
MARTES	1.608	99,0	1.073	66,0	535	32,9
MIÉRCOLES	1.755	108,0	1.235	76,0	520	32,0
JUEVES	1.708	105,1	1.243	76,5	465	28,6
VIERNES	1.764	108,6	1.377	84,7	387	23,8
SÁBADO	1.392	85,7	1.228	75,6	164	10,1
DOMINGO	1.471	90,5	1.262	77,7	209	12,9
MEDIA LABORABLE	1.704	104,9	1.223	75,3	481	29,6
MEDIA SEMANAL	1.625	100,0	1.229	75,6	396	24,4
COEFICIENTE "S"	0,954	-	1,005	-	0,823	-

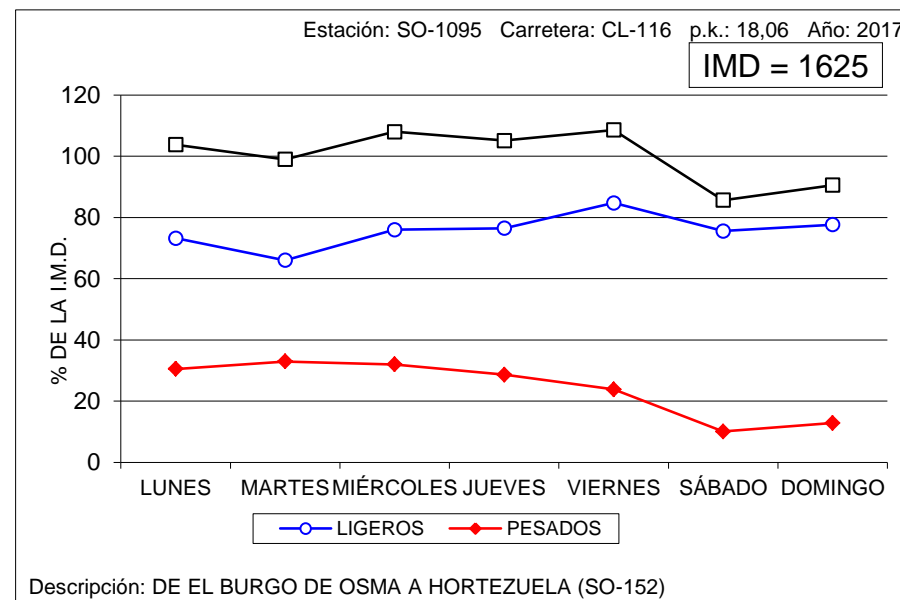
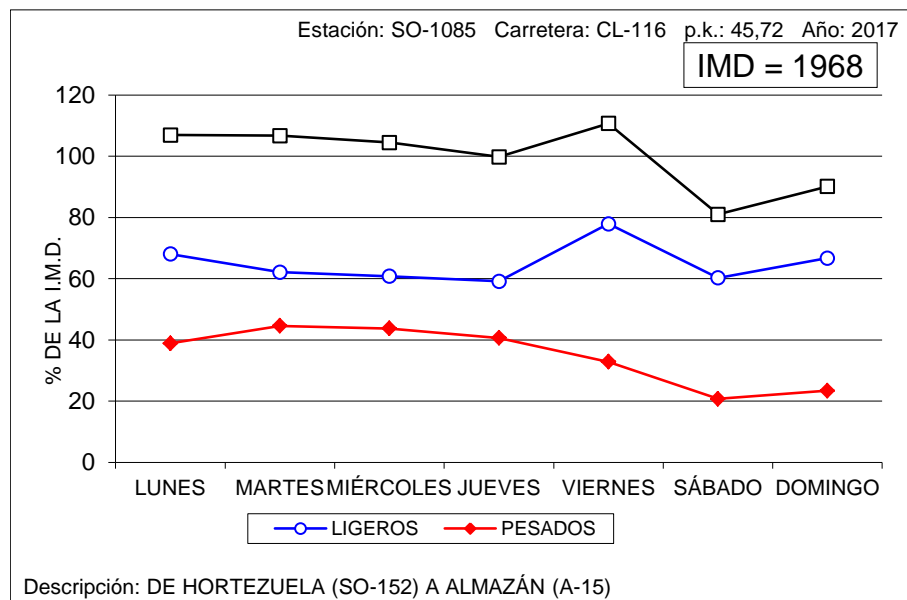



VARIACIÓN SEMANAL DEL TRÁFICO

Estación: SO-1100

Carretera: SO-100

DÍA	TOTALES		LIGEROS		PESADOS	
	Veh/día	% IMD	Veh/día	% IMD	Veh/día	% IMD
LUNES	1.734	102,9	1.600	95,0	134	8,0
MARTES	1.761	104,5	1.624	96,4	137	8,1
MIÉRCOLES	1.772	105,2	1.625	96,4	147	8,7
JUEVES	1.796	106,6	1.651	98,0	145	8,6
VIERNES	1.809	107,4	1.665	98,8	144	8,5
SÁBADO	1.499	89,0	1.460	86,6	39	2,3
DOMINGO	1.421	84,3	1.390	82,5	31	1,8
MEDIA LABORABLE	1.774	105,3	1.633	96,9	141	8,4
MEDIA SEMANAL	1.685	100,0	1.574	93,4	111	6,6
COEFICIENTE "S"	0,950	-	0,964	-	0,787	-

VARIACIÓN SEMANAL DEL TRÁFICO

Estación: SO-1215

Carretera: SO-820

DÍA	TOTALES		LIGEROS		PESADOS	
	Veh/día	% IMD	Veh/día	% IMD	Veh/día	% IMD
LUNES	612	91,6	560	83,8	52	7,8
MARTES	620	92,8	572	85,6	48	7,2
MIÉRCOLES	626	93,7	581	87,0	45	6,7
JUEVES	667	99,9	608	91,0	59	8,8
VIERNES	742	111,1	696	104,2	46	6,9
SÁBADO	709	106,1	692	103,6	17	2,5
DOMINGO	693	103,7	676	101,2	17	2,5
MEDIA LABORABLE	653	97,8	603	90,3	50	7,5
MEDIA SEMANAL	668	100,0	627	93,9	41	6,1
COEFICIENTE "S"	1,023	-	1,040	-	0,820	-

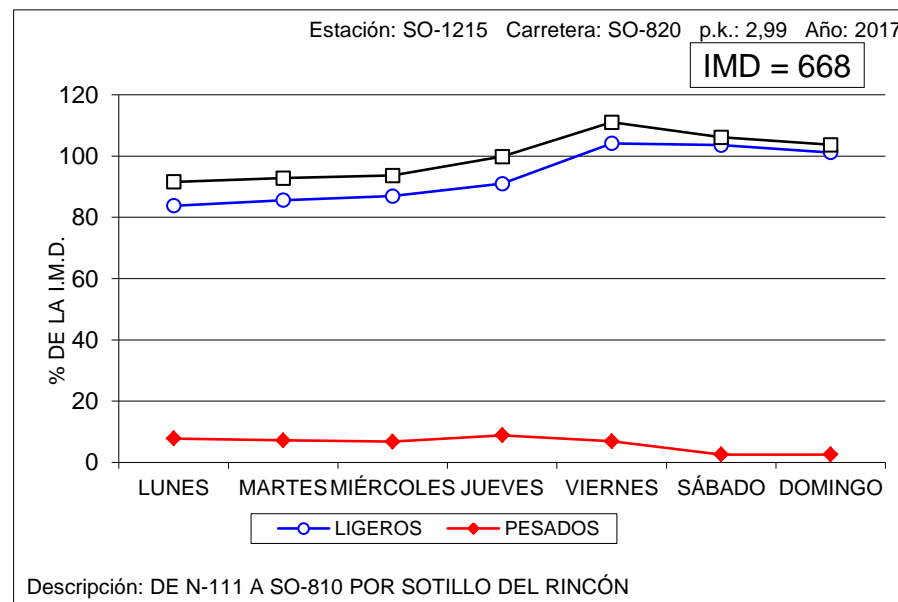
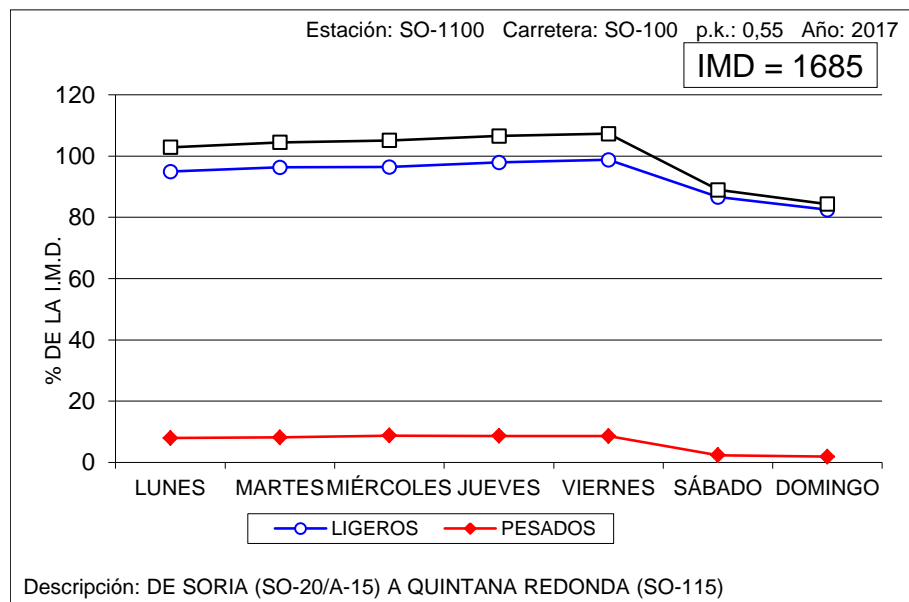



VARIACIÓN SEMANAL DEL TRÁFICO

Estación: SO-1240

Carretera: CL-117

DÍA	TOTALES		LIGEROS		PESADOS	
	Veh/día	% IMD	Veh/día	% IMD	Veh/día	% IMD
LUNES	1.149	93,6	1.005	81,8	144	11,7
MARTES	1.166	95,0	1.009	82,2	157	12,8
MIÉRCOLES	1.283	104,5	1.134	92,3	149	12,1
JUEVES	1.228	100,0	1.078	87,8	150	12,2
VIERNES	1.355	110,3	1.216	99,0	139	11,3
SÁBADO	1.246	101,5	1.156	94,1	90	7,3
DOMINGO	1.172	95,4	1.096	89,3	76	6,2
MEDIA LABORABLE	1.237	100,7	1.089	88,7	148	12,1
MEDIA SEMANAL	1.228	100,0	1.099	89,5	129	10,5
COEFICIENTE "S"	0,993	-	1,009	-	0,872	-

VARIACIÓN SEMANAL DEL TRÁFICO

Estación: SO-1265

Carretera: SO-920

DÍA	TOTALES		LIGEROS		PESADOS	
	Veh/día	% IMD	Veh/día	% IMD	Veh/día	% IMD
LUNES	949	101,4	873	93,3	76	8,1
MARTES	901	96,3	830	88,7	71	7,6
MIÉRCOLES	915	97,8	833	89,0	82	8,8
JUEVES	916	97,9	828	88,5	88	9,4
VIERNES	988	105,6	891	95,2	97	10,4
SÁBADO	945	101,0	900	96,2	45	4,8
DOMINGO	942	100,6	906	96,8	36	3,8
MEDIA LABORABLE	934	99,8	851	90,9	83	8,9
MEDIA SEMANAL	936	100,0	865	92,4	71	7,6
COEFICIENTE "S"	1,002	-	1,016	-	0,855	-

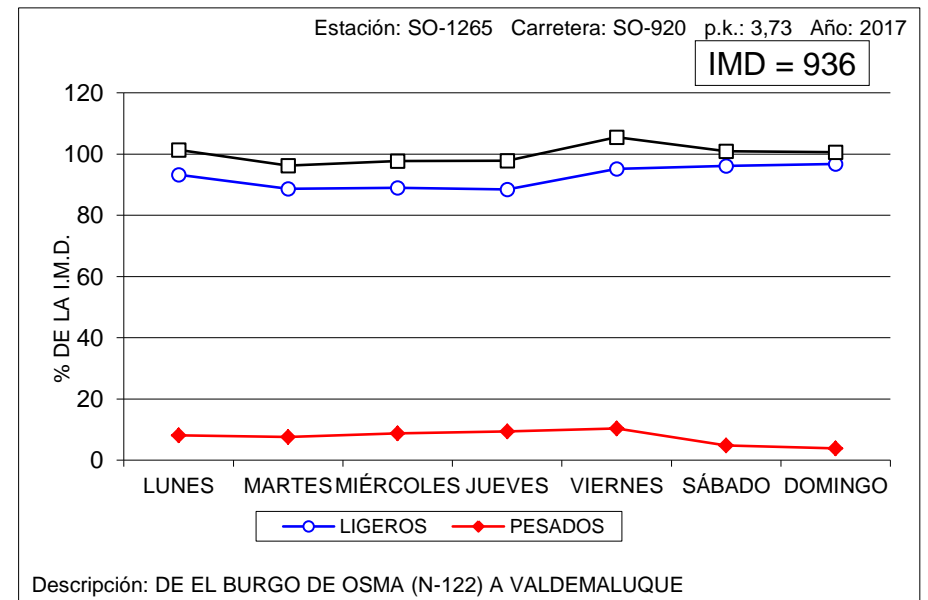
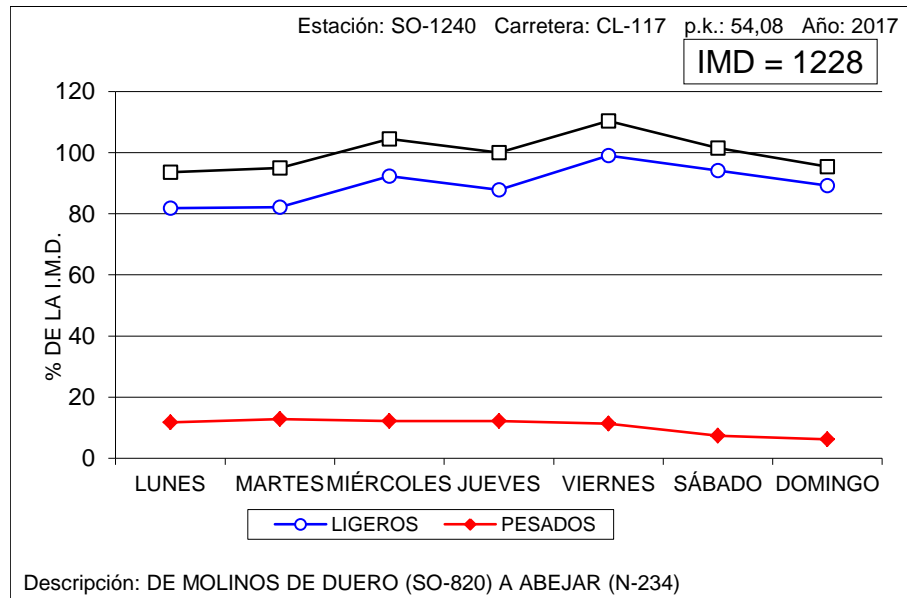



VARIACIÓN SEMANAL DEL TRÁFICO

Estación: VA-0030

Carretera: CL-602

DÍA	TOTALES		LIGEROS		PESADOS	
	Veh/día	% IMD	Veh/día	% IMD	Veh/día	% IMD
LUNES	2.746	102,6	2.210	82,6	536	20,0
MARTES	2.876	107,4	2.299	85,9	577	21,6
MIÉRCOLES	2.944	110,0	2.364	88,3	580	21,7
JUEVES	2.864	107,0	2.301	86,0	563	21,0
VIERNES	3.075	114,9	2.526	94,4	549	20,5
SÁBADO	2.167	80,9	1.995	74,5	172	6,4
DOMINGO	2.074	77,5	1.983	74,1	91	3,4
MEDIA LABORABLE	2.901	108,4	2.340	87,4	561	21,0
MEDIA SEMANAL	2.677	100,0	2.239	83,6	438	16,4
COEFICIENTE "S"	0,923	-	0,957	-	0,781	-

VARIACIÓN SEMANAL DEL TRÁFICO

Estación: VA-0080

Carretera: CL-610

DÍA	TOTALES		LIGEROS		PESADOS	
	Veh/día	% IMD	Veh/día	% IMD	Veh/día	% IMD
LUNES	7.480	101,3	7.138	96,6	342	4,6
MARTES	7.887	106,8	7.504	101,6	383	5,2
MIÉRCOLES	7.999	108,3	7.625	103,2	374	5,1
JUEVES	7.997	108,3	7.621	103,2	376	5,1
VIERNES	8.059	109,1	7.698	104,2	361	4,9
SÁBADO	6.515	88,2	6.341	85,9	174	2,4
DOMINGO	5.794	78,4	5.705	77,2	89	1,2
MEDIA LABORABLE	7.884	106,7	7.517	101,8	367	5,0
MEDIA SEMANAL	7.386	100,0	7.086	95,9	300	4,1
COEFICIENTE "S"	0,937	-	0,943	-	0,817	-

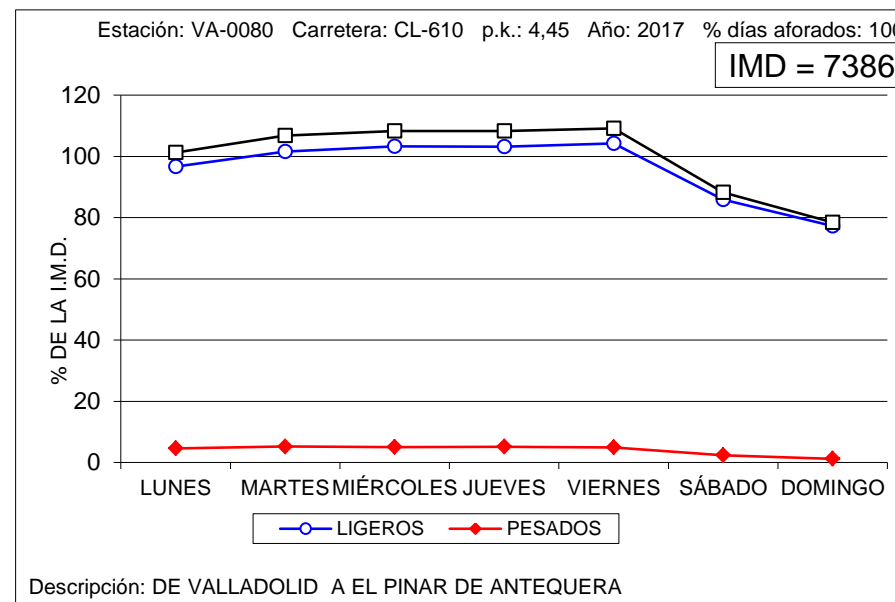
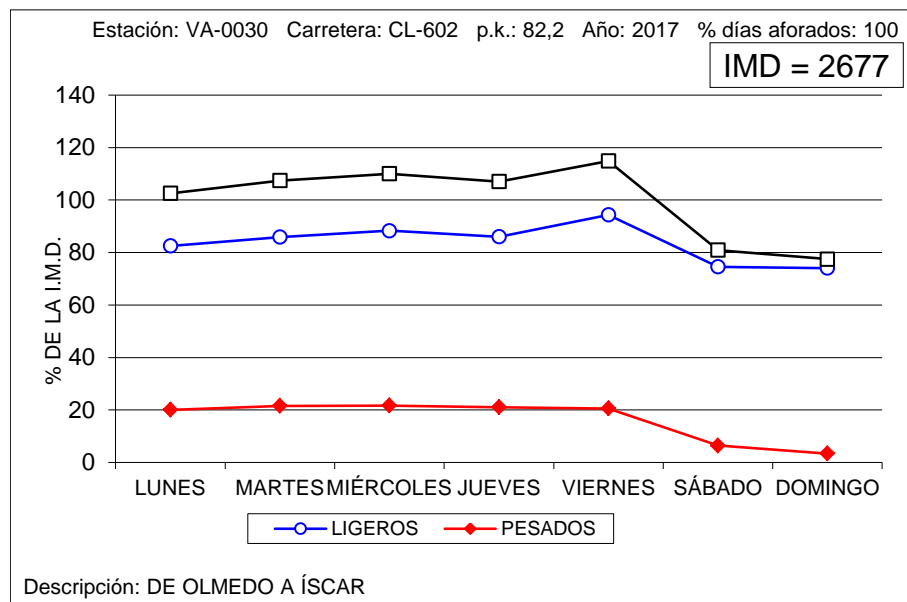



VARIACIÓN SEMANAL DEL TRÁFICO

Estación: VA-0600

Carretera: A-601

DÍA	TOTALES		LIGEROS		PESADOS	
	Veh/día	% IMD	Veh/día	% IMD	Veh/día	% IMD
LUNES	16.283	103,4	14.172	90,0	2.111	13,4
MARTES	16.109	102,3	13.912	88,3	2.197	13,9
MIÉRCOLES	16.369	103,9	14.170	90,0	2.199	14,0
JUEVES	16.543	105,0	14.344	91,1	2.199	14,0
VIERNES	18.236	115,8	16.101	102,2	2.135	13,6
SÁBADO	13.887	88,2	13.296	84,4	591	3,8
DOMINGO	12.890	81,8	12.528	79,5	362	2,3
MEDIA LABORABLE	16.708	106,1	14.540	92,3	2.168	13,8
MEDIA SEMANAL	15.751	100,0	14.070	89,3	1.681	10,7
COEFICIENTE "S"	0,943	-	0,968	-	0,775	-

VARIACIÓN SEMANAL DEL TRÁFICO

Estación: VA-0605

Carretera: A-601

DÍA	TOTALES		LIGEROS		PESADOS	
	Veh/día	% IMD	Veh/día	% IMD	Veh/día	% IMD
LUNES	13.166	102,4	11.325	88,1	1.841	14,3
MARTES	12.827	99,8	10.915	84,9	1.912	14,9
MIÉRCOLES	13.138	102,2	11.229	87,4	1.909	14,9
JUEVES	13.293	103,4	11.380	88,5	1.913	14,9
VIERNES	14.969	116,4	13.142	102,2	1.827	14,2
SÁBADO	11.477	89,3	10.979	85,4	498	3,9
DOMINGO	11.147	86,7	10.854	84,4	293	2,3
MEDIA LABORABLE	13.478	104,8	11.598	90,2	1.880	14,6
MEDIA SEMANAL	12.855	100,0	11.402	88,7	1.453	11,3
COEFICIENTE "S"	0,954	-	0,983	-	0,773	-

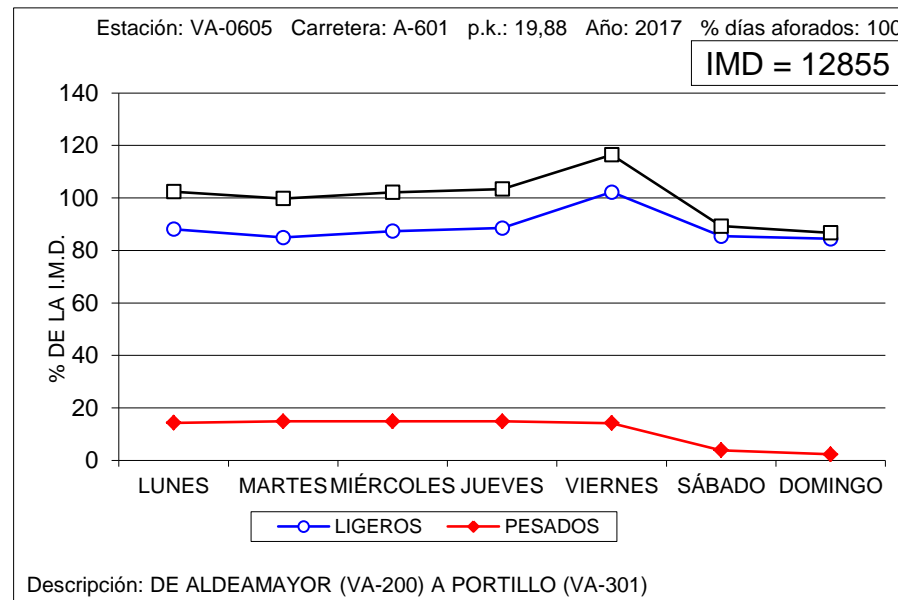
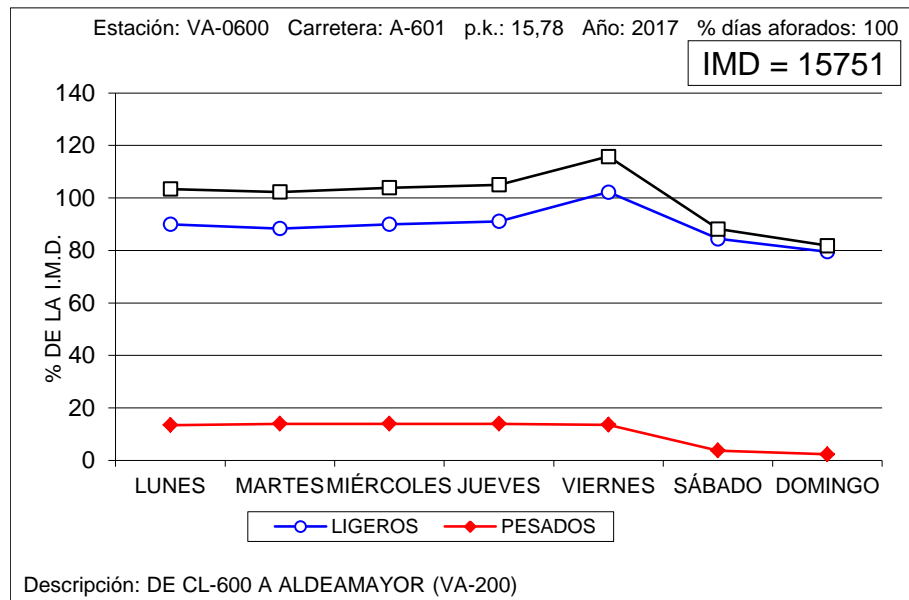



VARIACIÓN SEMANAL DEL TRÁFICO

Estación: VA-0610

Carretera: A-601

DÍA	TOTALES		LIGEROS		PESADOS	
	Veh/día	% IMD	Veh/día	% IMD	Veh/día	% IMD
LUNES	8.574	99,4	7.120	82,5	1.454	16,9
MARTES	8.091	93,8	6.585	76,3	1.506	17,5
MIÉRCOLES	8.319	96,4	6.827	79,1	1.492	17,3
JUEVES	8.525	98,8	6.997	81,1	1.528	17,7
VIERNES	10.153	117,7	8.692	100,7	1.461	16,9
SÁBADO	8.137	94,3	7.728	89,6	409	4,7
DOMINGO	8.609	99,8	8.363	96,9	246	2,9
MEDIA LABORABLE	8.732	101,2	7.244	83,9	1.488	17,2
MEDIA SEMANAL	8.629	100,0	7.475	86,6	1.154	13,4
COEFICIENTE "S"	0,988	-	1,032	-	0,776	-

VARIACIÓN SEMANAL DEL TRÁFICO

Estación: VA-1050

Carretera: CL-602

DÍA	TOTALES		LIGEROS		PESADOS	
	Veh/día	% IMD	Veh/día	% IMD	Veh/día	% IMD
LUNES	726	105,7	601	87,5	125	18,2
MARTES	689	100,3	539	78,5	150	21,8
MIÉRCOLES	641	93,3	515	75,0	126	18,3
JUEVES	683	99,4	539	78,5	144	21,0
VIERNES	748	108,9	605	88,1	143	20,8
SÁBADO	632	92,0	566	82,4	66	9,6
DOMINGO	698	101,6	644	93,7	54	7,9
MEDIA LABORABLE	697	101,5	560	81,5	137	19,9
MEDIA SEMANAL	687	100,0	572	83,3	115	16,7
COEFICIENTE "S"	0,986	-	1,021	-	0,839	-

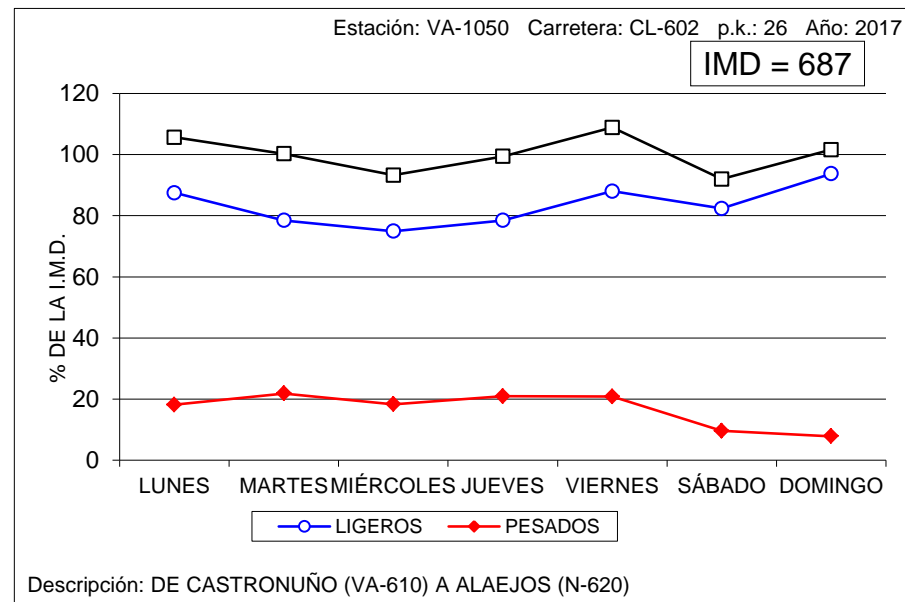
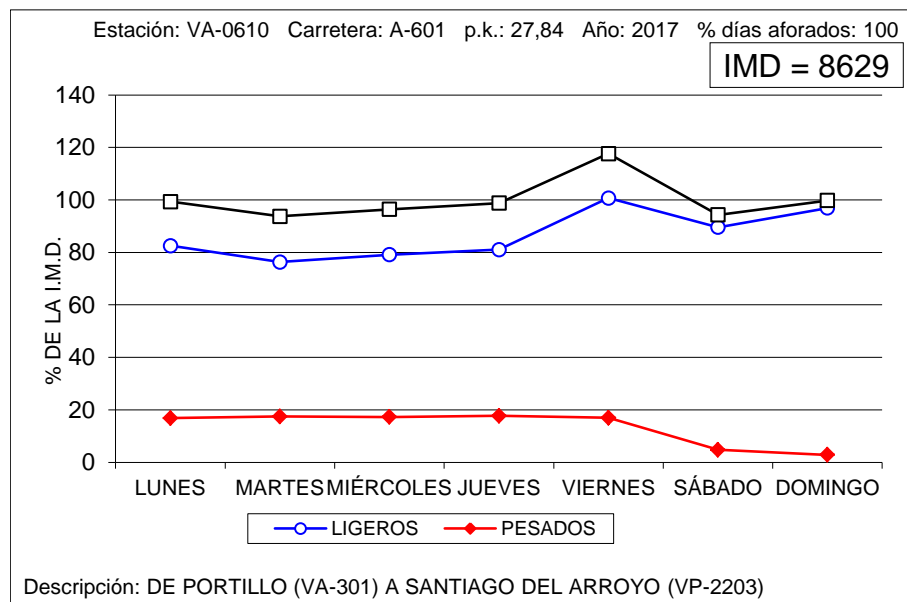



VARIACIÓN SEMANAL DEL TRÁFICO

Estación: VA-1060

Carretera: VA-705

DÍA	TOTALES		LIGEROS		PESADOS	
	Veh/día	% IMD	Veh/día	% IMD	Veh/día	% IMD
LUNES	793	104,1	631	82,8	162	21,3
MARTES	799	104,9	614	80,6	185	24,3
MIÉRCOLES	838	110,0	661	86,7	177	23,2
JUEVES	793	104,1	630	82,7	163	21,4
VIERNES	830	108,9	677	88,8	153	20,1
SÁBADO	720	94,5	653	85,7	67	8,8
DOMINGO	566	74,3	537	70,5	29	3,8
MEDIA LABORABLE	810	106,3	642	84,3	168	22,0
MEDIA SEMANAL	762	100,0	628	82,4	134	17,6
COEFICIENTE "S"	0,941	-	0,978	-	0,798	-

VARIACIÓN SEMANAL DEL TRÁFICO

Estación: VA-1085

Carretera: CL-610

DÍA	TOTALES		LIGEROS		PESADOS	
	Veh/día	% IMD	Veh/día	% IMD	Veh/día	% IMD
LUNES	2.412	103,3	2.199	94,2	213	9,1
MARTES	2.540	108,8	2.314	99,1	226	9,7
MIÉRCOLES	2.473	105,9	2.256	96,6	217	9,3
JUEVES	2.419	103,6	2.190	93,8	229	9,8
VIERNES	2.615	112,0	2.393	102,5	222	9,5
SÁBADO	1.924	82,4	1.855	79,4	69	3,0
DOMINGO	1.965	84,2	1.928	82,6	37	1,6
MEDIA LABORABLE	2.492	106,7	2.270	97,2	222	9,5
MEDIA SEMANAL	2.335	100,0	2.162	92,6	173	7,4
COEFICIENTE "S"	0,937	-	0,952	-	0,779	-

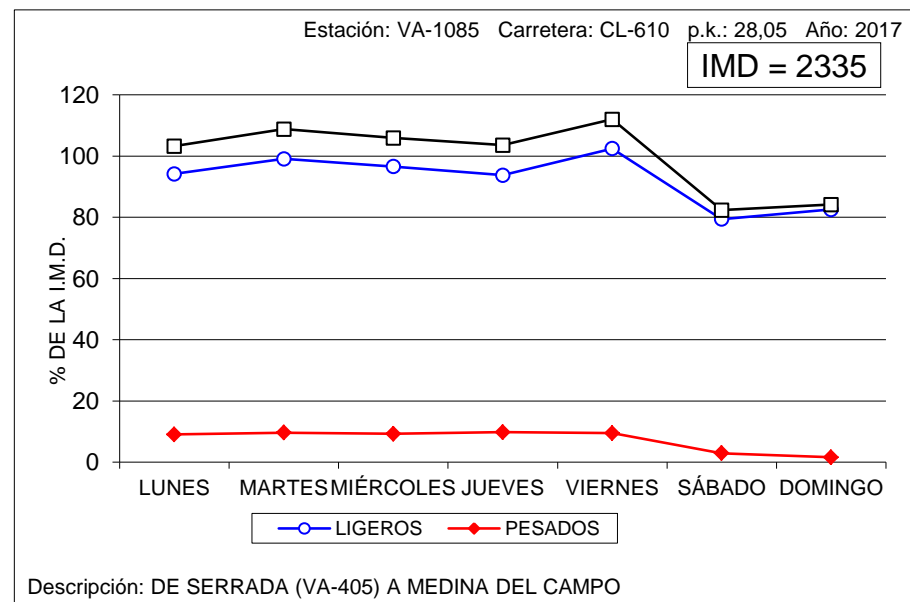
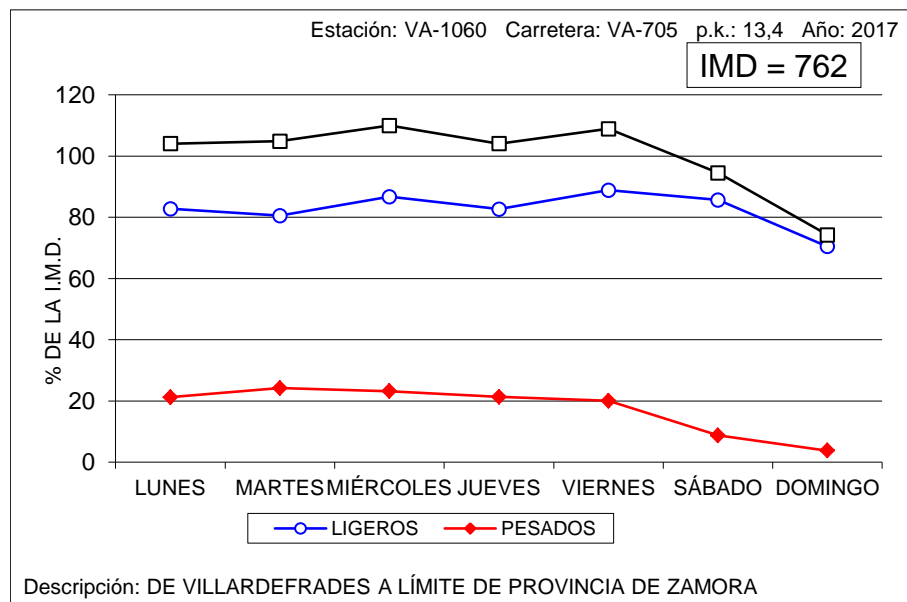



VARIACIÓN SEMANAL DEL TRÁFICO

Estación: VA-1130

Carretera: VA-905

DÍA	TOTALES		LIGEROS		PESADOS	
	Veh/día	% IMD	Veh/día	% IMD	Veh/día	% IMD
LUNES	864	102,4	747	88,5	117	13,9
MARTES	845	100,1	729	86,4	116	13,7
MIÉRCOLES	895	106,0	783	92,8	112	13,3
JUEVES	836	99,1	726	86,0	110	13,0
VIERNES	961	113,9	858	101,7	103	12,2
SÁBADO	759	89,9	712	84,4	47	5,6
DOMINGO	748	88,6	715	84,7	33	3,9
MEDIA LABORABLE	880	104,3	769	91,1	111	13,2
MEDIA SEMANAL	844	100,0	753	89,2	91	10,8
COEFICIENTE "S"	0,959	-	0,979	-	0,820	-

VARIACIÓN SEMANAL DEL TRÁFICO

Estación: VA-1165

Carretera: VA-140

DÍA	TOTALES		LIGEROS		PESADOS	
	Veh/día	% IMD	Veh/día	% IMD	Veh/día	% IMD
LUNES	5.202	100,9	4.864	94,4	338	6,6
MARTES	5.351	103,8	4.994	96,9	357	6,9
MIÉRCOLES	5.472	106,2	5.113	99,2	359	7,0
JUEVES	5.328	103,4	4.964	96,3	364	7,1
VIERNES	5.599	108,6	5.226	101,4	373	7,2
SÁBADO	4.882	94,7	4.730	91,8	152	2,9
DOMINGO	4.242	82,3	4.158	80,7	84	1,6
MEDIA LABORABLE	5.390	104,6	5.032	97,6	358	6,9
MEDIA SEMANAL	5.154	100,0	4.864	94,4	290	5,6
COEFICIENTE "S"	0,956	-	0,967	-	0,810	-

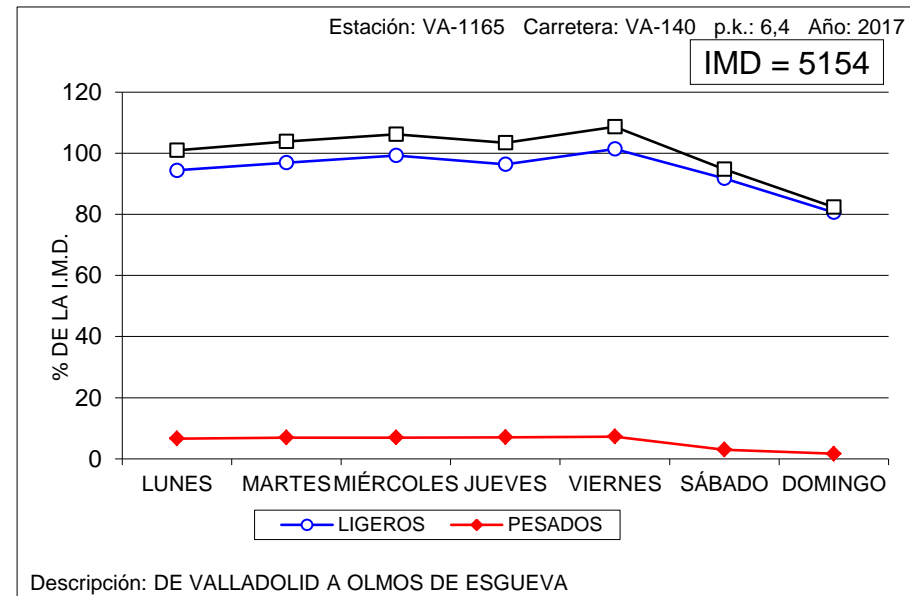
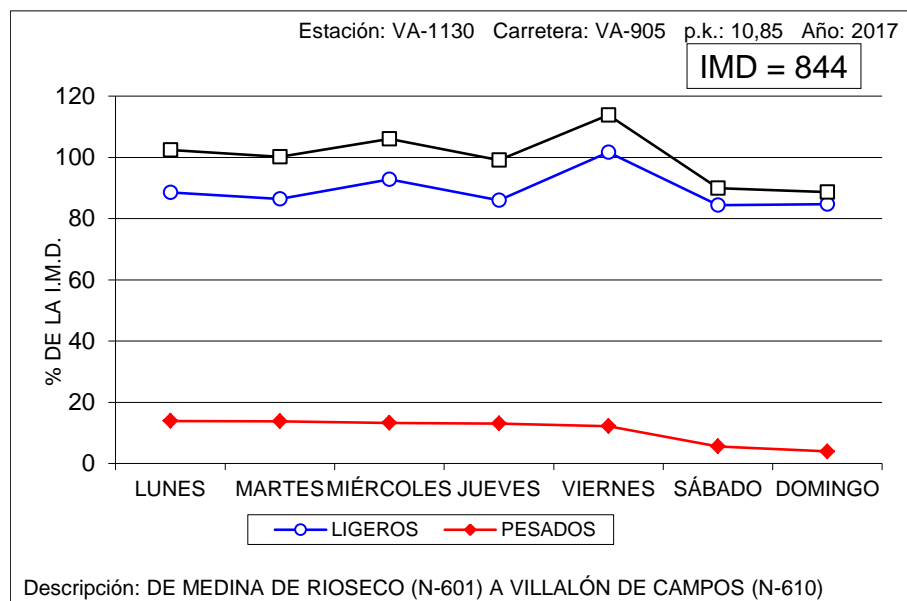



VARIACIÓN SEMANAL DEL TRÁFICO

Estación: VA-1230

Carretera: VA-113

DÍA	TOTALES		LIGEROS		PESADOS	
	Veh/día	% IMD	Veh/día	% IMD	Veh/día	% IMD
LUNES	3.506	107,5	3.365	103,2	141	4,3
MARTES	3.578	109,8	3.423	105,0	155	4,8
MIÉRCOLES	3.659	112,2	3.506	107,5	153	4,7
JUEVES	3.716	114,0	3.567	109,4	149	4,6
VIERNES	3.641	111,7	3.495	107,2	146	4,5
SÁBADO	2.585	79,3	2.542	78,0	43	1,3
DOMINGO	2.132	65,4	2.097	64,3	35	1,1
MEDIA LABORABLE	3.620	111,0	3.471	106,5	149	4,6
MEDIA SEMANAL	3.260	100,0	3.142	96,4	118	3,6
COEFICIENTE "S"	0,901	-	0,905	-	0,792	-

VARIACIÓN SEMANAL DEL TRÁFICO

Estación: VA-1285

Carretera: VA-223

DÍA	TOTALES		LIGEROS		PESADOS	
	Veh/día	% IMD	Veh/día	% IMD	Veh/día	% IMD
LUNES	1.854	99,3	1.375	73,6	479	25,6
MARTES	2.026	108,5	1.450	77,6	576	30,8
MIÉRCOLES	1.993	106,7	1.416	75,8	577	30,9
JUEVES	2.009	107,5	1.454	77,8	555	29,7
VIERNES	2.102	112,5	1.610	86,2	492	26,3
SÁBADO	1.639	87,7	1.514	81,0	125	6,7
DOMINGO	1.452	77,7	1.365	73,1	87	4,7
MEDIA LABORABLE	1.997	106,9	1.461	78,2	536	28,7
MEDIA SEMANAL	1.868	100,0	1.455	77,9	413	22,1
COEFICIENTE "S"	0,935	-	0,996	-	0,771	-

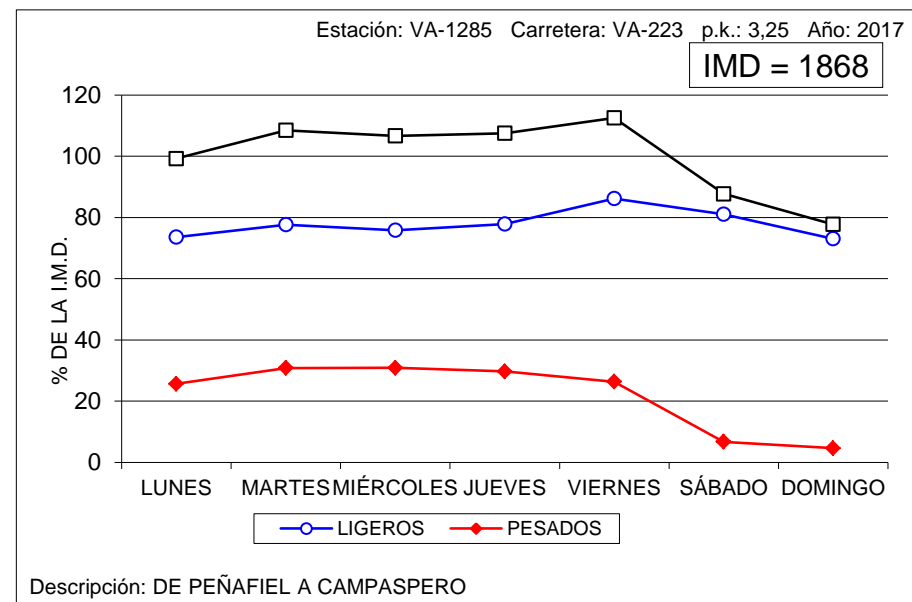
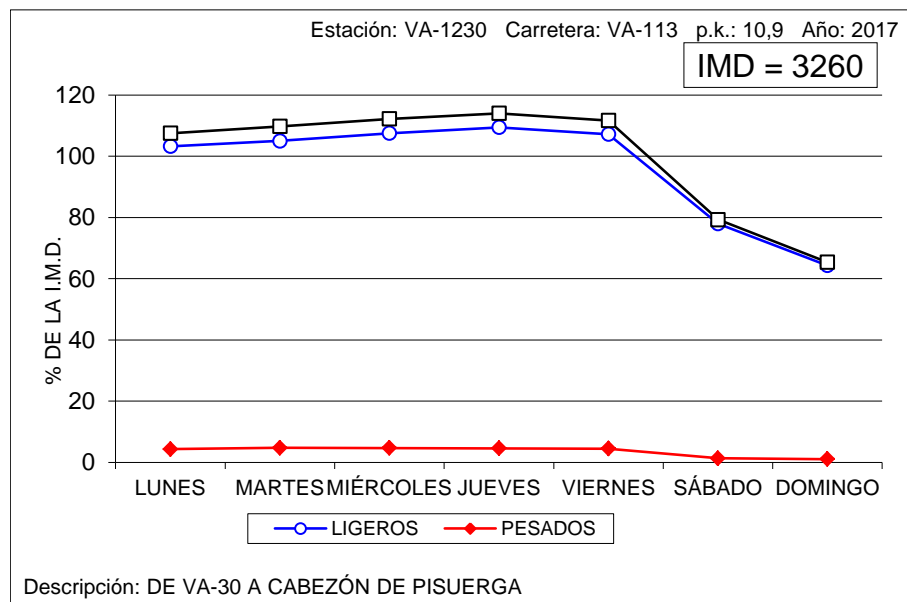



VARIACIÓN SEMANAL DEL TRÁFICO

Estación: VA-1650

Carretera: VA-113

DÍA	TOTALES		LIGEROS		PESADOS	
	Veh/día	% IMD	Veh/día	% IMD	Veh/día	% IMD
LUNES	12.299	114,4	11.337	105,4	962	8,9
MARTES	12.183	113,3	11.261	104,7	922	8,6
MIÉRCOLES	12.624	117,4	11.676	108,6	948	8,8
JUEVES	12.197	113,4	11.261	104,7	936	8,7
VIERNES	12.096	112,5	11.219	104,3	877	8,2
SÁBADO	7.811	72,6	7.577	70,5	234	2,2
DOMINGO	6.060	56,4	5.920	55,1	140	1,3
MEDIA LABORABLE	12.280	114,2	11.351	105,6	929	8,6
MEDIA SEMANAL	10.753	100,0	10.035	93,3	718	6,7
COEFICIENTE "S"	0,876	-	0,884	-	0,773	-

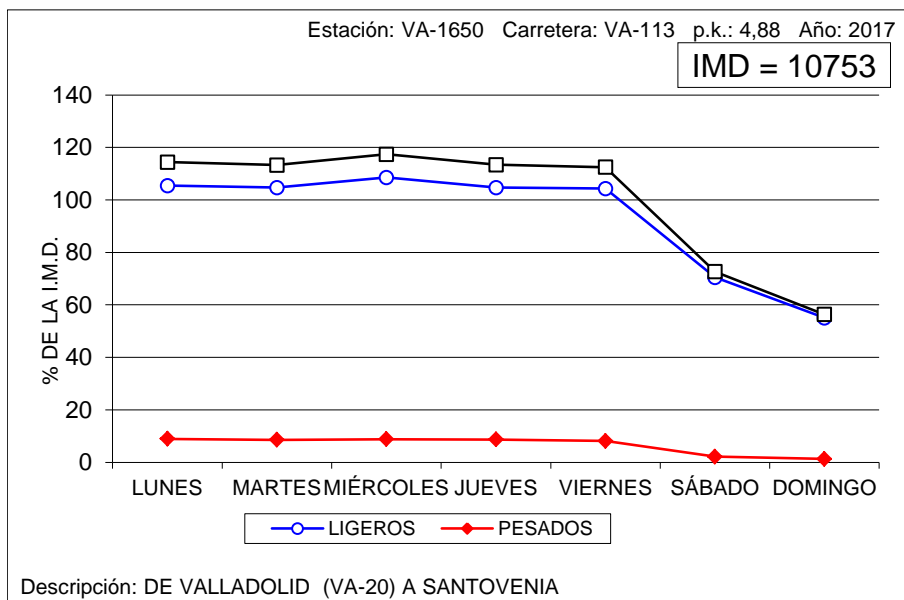



VARIACIÓN SEMANAL DEL TRÁFICO

Estación: ZA-1010

Carretera: CL-602

DÍA	TOTALES		LIGEROS		PESADOS	
	Veh/día	% IMD	Veh/día	% IMD	Veh/día	% IMD
LUNES	2.742	107,0	2.076	81,0	666	26,0
MARTES	2.698	105,3	2.032	79,3	666	26,0
MIÉRCOLES	2.679	104,6	2.048	79,9	631	24,6
JUEVES	2.546	99,4	1.949	76,1	597	23,3
VIERNES	2.617	102,1	2.059	80,4	558	21,8
SÁBADO	2.405	93,9	2.063	80,5	342	13,3
DOMINGO	2.251	87,9	1.963	76,6	288	11,2
MEDIA LABORABLE	2.656	103,7	2.033	79,4	623	24,3
MEDIA SEMANAL	2.562	100,0	2.027	79,1	535	20,9
COEFICIENTE "S"	0,965	-	0,997	-	0,859	-

VARIACIÓN SEMANAL DEL TRÁFICO

Estación: ZA-1025

Carretera: ZA-605

DÍA	TOTALES		LIGEROS		PESADOS	
	Veh/día	% IMD	Veh/día	% IMD	Veh/día	% IMD
LUNES	1.121	101,0	871	78,5	250	22,5
MARTES	1.059	95,4	822	74,1	237	21,4
MIÉRCOLES	1.151	103,7	890	80,2	261	23,5
JUEVES	1.073	96,7	832	75,0	241	21,7
VIERNES	1.304	117,5	1.062	95,7	242	21,8
SÁBADO	1.006	90,6	923	83,2	83	7,5
DOMINGO	1.061	95,6	1.002	90,3	59	5,3
MEDIA LABORABLE	1.141	102,8	895	80,6	246	22,2
MEDIA SEMANAL	1.110	100,0	914	82,3	196	17,7
COEFICIENTE "S"	0,973	-	1,021	-	0,797	-

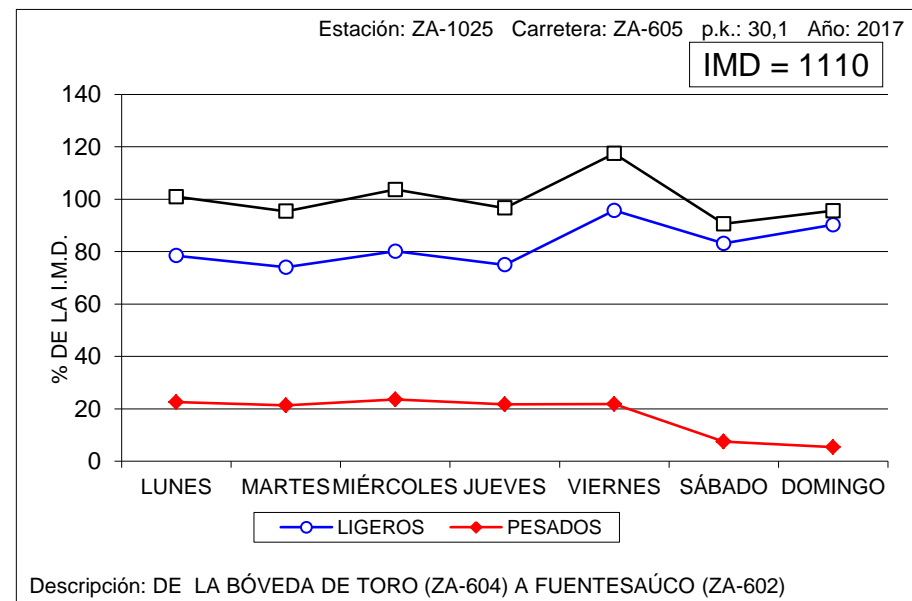
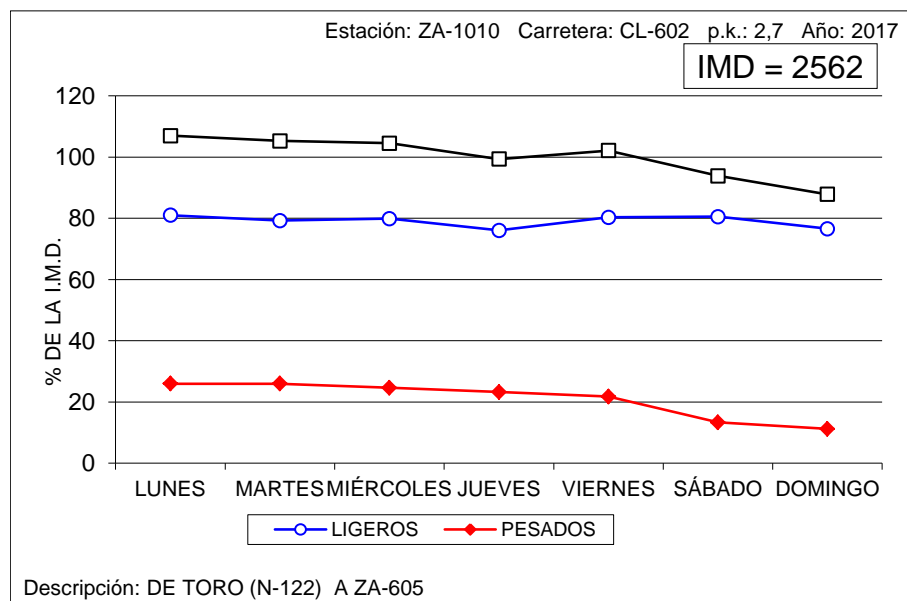



VARIACIÓN SEMANAL DEL TRÁFICO

Estación: ZA-1045

Carretera: CL-527

DÍA	TOTALES		LIGEROS		PESADOS	
	Veh/día	% IMD	Veh/día	% IMD	Veh/día	% IMD
LUNES	4.268	105,3	3.669	90,5	599	14,8
MARTES	4.435	109,4	3.805	93,9	630	15,5
MIÉRCOLES	4.277	105,5	3.703	91,4	574	14,2
JUEVES	4.386	108,2	3.790	93,5	596	14,7
VIERNES	4.814	118,8	4.188	103,3	626	15,4
SÁBADO	3.261	80,5	3.027	74,7	234	5,8
DOMINGO	2.931	72,3	2.788	68,8	143	3,5
MEDIA LABORABLE	4.436	109,4	3.831	94,5	605	14,9
MEDIA SEMANAL	4.053	100,0	3.567	88,0	486	12,0
COEFICIENTE "S"	0,914	-	0,931	-	0,803	-

VARIACIÓN SEMANAL DEL TRÁFICO

Estación: ZA-1055

Carretera: CL-527

DÍA	TOTALES		LIGEROS		PESADOS	
	Veh/día	% IMD	Veh/día	% IMD	Veh/día	% IMD
LUNES	1.406	95,6	1.241	84,4	165	11,2
MARTES	1.452	98,7	1.280	87,0	172	11,7
MIÉRCOLES	1.469	99,9	1.291	87,8	178	12,1
JUEVES	1.481	100,7	1.310	89,1	171	11,6
VIERNES	1.723	117,1	1.545	105,0	178	12,1
SÁBADO	1.358	92,3	1.278	86,9	80	5,4
DOMINGO	1.411	95,9	1.347	91,6	64	4,4
MEDIA LABORABLE	1.506	102,4	1.333	90,6	173	11,8
MEDIA SEMANAL	1.471	100,0	1.327	90,2	144	9,8
COEFICIENTE "S"	0,977	-	0,995	-	0,832	-

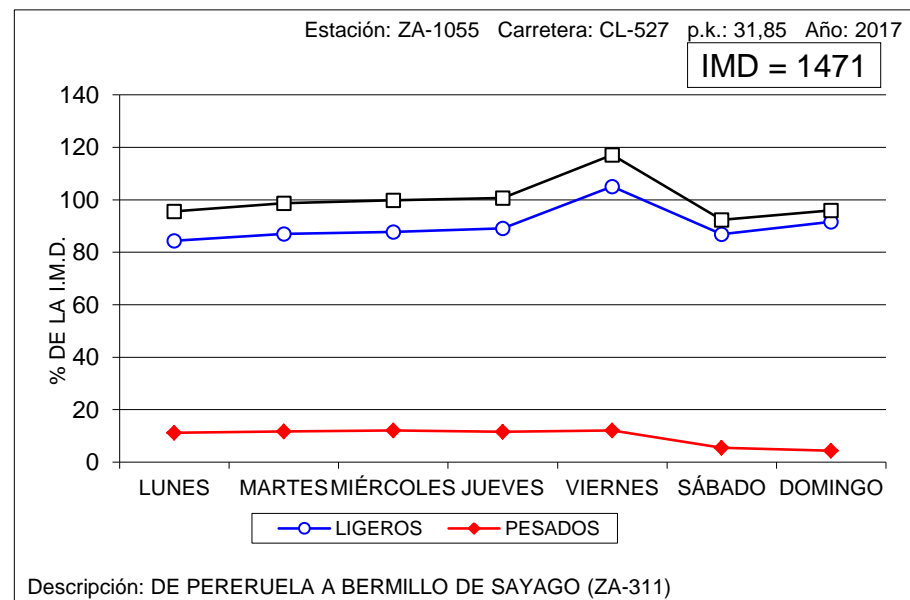
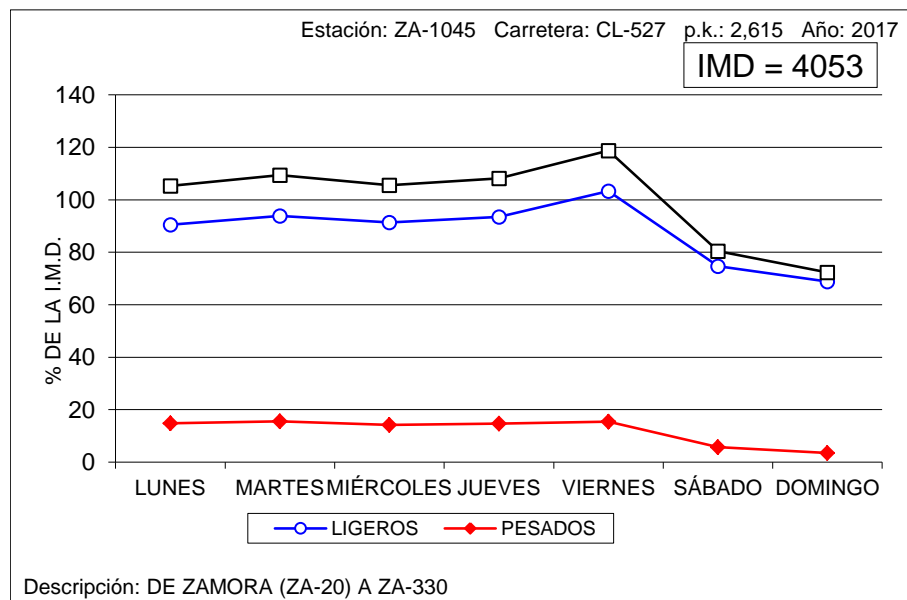



VARIACIÓN SEMANAL DEL TRÁFICO

Estación: ZA-1100

Carretera: CL-605

DÍA	TOTALES		LIGEROS		PESADOS	
	Veh/día	% IMD	Veh/día	% IMD	Veh/día	% IMD
LUNES	1.088	98,3	922	83,3	166	15,0
MARTES	1.166	105,3	986	89,1	180	16,3
MIÉRCOLES	1.173	106,0	997	90,1	176	15,9
JUEVES	1.241	112,1	1.050	94,9	191	17,3
VIERNES	1.260	113,8	1.067	96,4	193	17,4
SÁBADO	879	79,4	811	73,3	68	6,1
DOMINGO	939	84,8	854	77,1	85	7,7
MEDIA LABORABLE	1.185	107,0	1.004	90,7	181	16,4
MEDIA SEMANAL	1.107	100,0	955	86,3	152	13,7
COEFICIENTE "S"	0,934	-	0,951	-	0,840	-

VARIACIÓN SEMANAL DEL TRÁFICO

Estación: ZA-1120

Carretera: CL-612

DÍA	TOTALES		LIGEROS		PESADOS	
	Veh/día	% IMD	Veh/día	% IMD	Veh/día	% IMD
LUNES	1.144	96,6	915	77,3	229	19,3
MARTES	1.116	94,3	792	66,9	324	27,4
MIÉRCOLES	1.133	95,7	829	70,0	304	25,7
JUEVES	1.119	94,5	806	68,1	313	26,4
VIERNES	1.358	114,7	1.022	86,3	336	28,4
SÁBADO	1.210	102,2	1.025	86,6	185	15,6
DOMINGO	1.204	101,7	1.010	85,3	194	16,4
MEDIA LABORABLE	1.174	99,2	873	73,7	301	25,4
MEDIA SEMANAL	1.184	100,0	914	77,2	270	22,8
COEFICIENTE "S"	1,009	-	1,047	-	0,897	-

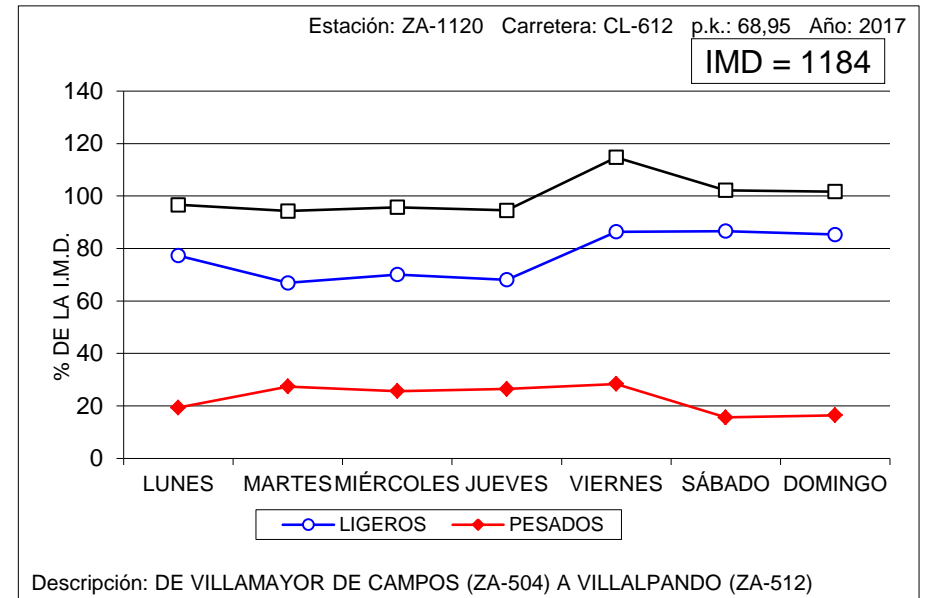
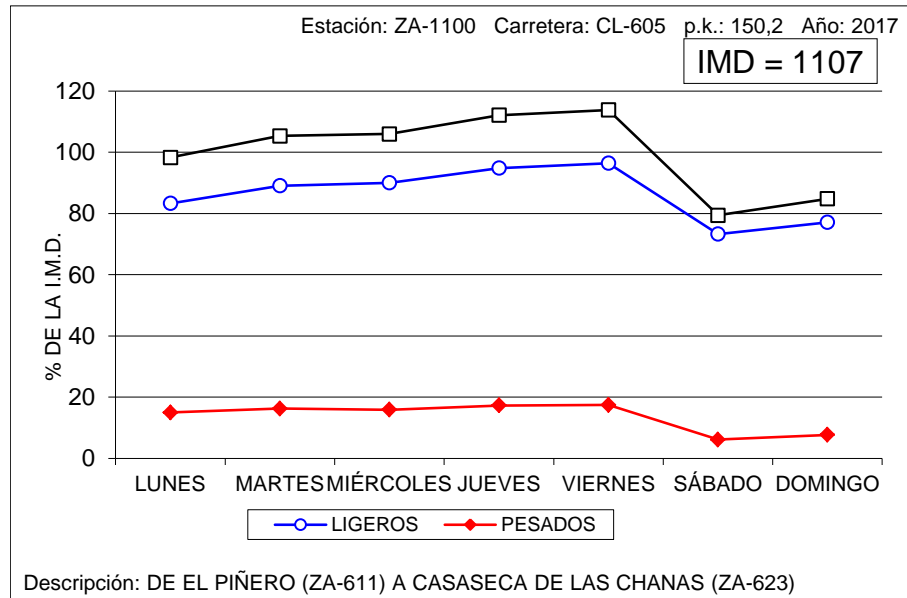



VARIACIÓN SEMANAL DEL TRÁFICO

Estación: ZA-1140

Carretera: CL-612

DÍA	TOTALES		LIGEROS		PESADOS	
	Veh/día	% IMD	Veh/día	% IMD	Veh/día	% IMD
LUNES	1.027	94,2	910	83,5	117	10,7
MARTES	1.182	108,4	1.017	93,3	165	15,1
MIÉRCOLES	1.179	108,2	1.024	93,9	155	14,2
JUEVES	1.203	110,4	1.041	95,5	162	14,9
VIERNES	1.298	119,1	1.137	104,3	161	14,8
SÁBADO	916	84,0	861	79,0	55	5,0
DOMINGO	828	76,0	789	72,4	39	3,6
MEDIA LABORABLE	1.178	108,1	1.026	94,1	152	13,9
MEDIA SEMANAL	1.090	100,0	968	88,8	122	11,2
COEFICIENTE "S"	0,925	-	0,943	-	0,803	-

VARIACIÓN SEMANAL DEL TRÁFICO

Estación: ZA-1170

Carretera: ZA-104

DÍA	TOTALES		LIGEROS		PESADOS	
	Veh/día	% IMD	Veh/día	% IMD	Veh/día	% IMD
LUNES	3.790	125,3	3.495	115,5	295	9,8
MARTES	2.777	91,8	2.539	83,9	238	7,9
MIÉRCOLES	3.004	99,3	2.760	91,2	244	8,1
JUEVES	3.092	102,2	2.827	93,5	265	8,8
VIERNES	3.269	108,1	3.022	99,9	247	8,2
SÁBADO	2.901	95,9	2.758	91,2	143	4,7
DOMINGO	2.341	77,4	2.257	74,6	84	2,8
MEDIA LABORABLE	3.186	105,3	2.928	96,8	258	8,5
MEDIA SEMANAL	3.025	100,0	2.808	92,8	217	7,2
COEFICIENTE "S"	0,949	-	0,959	-	0,841	-

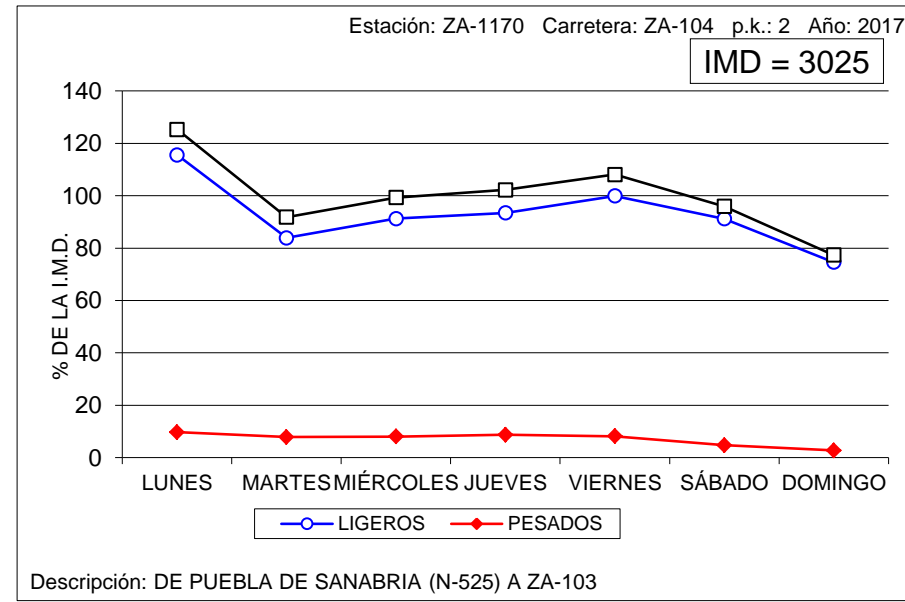
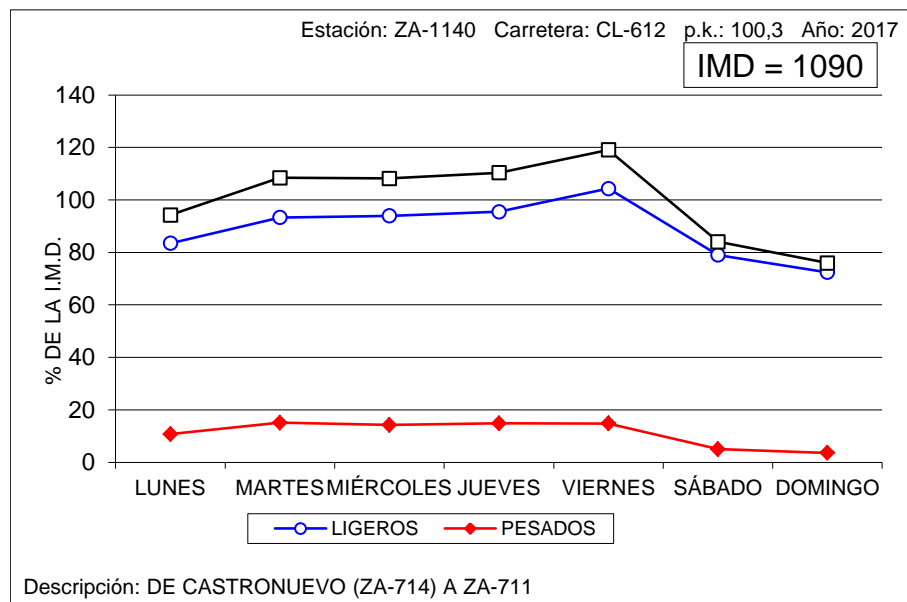



VARIACIÓN SEMANAL DEL TRÁFICO

Estación: ZA-1315

Carretera: ZA-610

DÍA	TOTALES		LIGEROS		PESADOS	
	Veh/día	% IMD	Veh/día	% IMD	Veh/día	% IMD
LUNES	4.001	98,7	3.578	88,3	423	10,4
MARTES	4.333	106,9	3.874	95,6	459	11,3
MIÉRCOLES	4.375	107,9	3.903	96,3	472	11,6
JUEVES	4.291	105,8	3.816	94,1	475	11,7
VIERNES	4.599	113,4	4.096	101,0	503	12,4
SÁBADO	3.626	89,4	3.380	83,4	246	6,1
DOMINGO	3.151	77,7	2.937	72,4	214	5,3
MEDIA LABORABLE	4.319	106,5	3.853	95,0	466	11,5
MEDIA SEMANAL	4.054	100,0	3.655	90,2	399	9,8
COEFICIENTE "S"	0,939	-	0,949	-	0,856	-

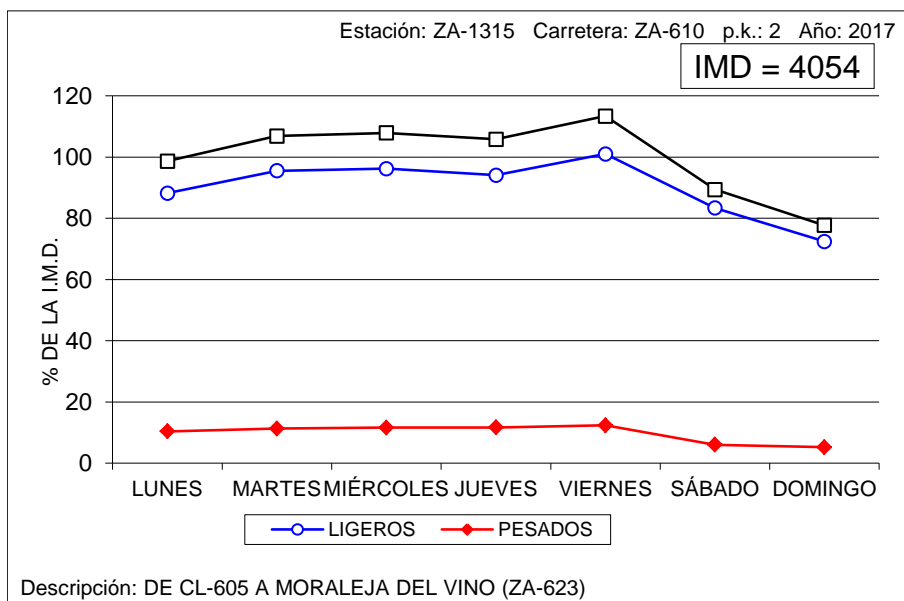



5. DATOS DE ESTACIONES PERMANENTES Y PRIMARIAS.

5.3. VARIACIÓN MENSUAL. COEFICIENTES "L"





VARIACIÓN MENSUAL DEL TRÁFICO

Estación: AV-0065

Carretera: CL-501

	MESES												MEDIA ANUAL
	ENE	FEB	MAR	ABR	MAY	JUN	JUL	AGO	SEP	OCT	NOV	DIC	
DÍA MEDIO	5.088	5.561	6.105	7.106	6.590	7.139	8.220	8.748	6.496	6.377	5.938	5.905	6.614
%	76,9	84,1	92,3	107,4	99,6	107,9	124,3	132,3	98,2	96,4	89,8	89,3	100,0
DÍAS LABORABLES	5.032	5.394	5.952	6.762	6.483	6.655	7.570	8.565	6.119	6.036	5.722	5.955	6.363
%	76,1	81,6	90,0	102,2	98,0	100,6	114,5	129,5	92,5	91,3	86,5	90,0	96,2
SÁBADOS	5.521	6.063	6.717	7.906	7.074	8.326	9.371	9.239	7.165	7.125	6.587	6.287	7.312
%	83,5	91,7	101,6	119,5	107,0	125,9	141,7	139,7	108,3	107,7	99,6	95,1	110,6
DOMINGOS	4.985	5.893	6.386	7.677	6.716	8.610	9.798	9.309	7.642	7.278	6.484	5.310	7.158
%	75,4	89,1	96,6	116,1	101,5	130,2	148,1	140,7	115,5	110,0	98,0	80,3	108,2
COEFICIENTE "L"	1,265	1,180	1,069	0,941	0,981	0,956	0,841	0,743	1,040	1,054	1,112	1,069	1,000

VARIACIÓN MENSUAL DEL TRÁFICO

Estación: AV-0130

Carretera: CL-505

	MESES												MEDIA ANUAL
	ENE	FEB	MAR	ABR	MAY	JUN	JUL	AGO	SEP	OCT	NOV	DIC	
DÍA MEDIO	2.270	2.595	2.895	3.399	3.205	3.414	4.007	4.373	3.574	3.242	2.947	2.666	3.220
%	70,5	80,6	89,9	105,6	99,5	106,0	124,4	135,8	111,0	100,7	91,5	82,8	100,0
DÍAS LABORABLES	2.314	2.614	2.865	3.288	3.173	3.281	3.711	4.320	3.329	3.045	2.849	2.741	3.133
%	71,9	81,2	89,0	102,1	98,5	101,9	115,2	134,2	103,4	94,6	88,5	85,1	97,3
SÁBADOS	2.333	2.729	3.240	3.689	3.448	3.730	4.448	4.574	4.062	3.701	3.551	2.797	3.542
%	72,5	84,8	100,6	114,6	107,1	115,8	138,1	142,0	126,1	114,9	110,3	86,9	110,0
DOMINGOS	2.031	2.357	2.725	3.549	3.147	3.823	4.807	4.477	4.248	3.743	2.882	2.212	3.327
%	63,1	73,2	84,6	110,2	97,7	118,7	149,3	139,0	131,9	116,2	89,5	68,7	103,3
COEFICIENTE "L"	1,354	1,199	1,094	0,953	0,987	0,955	0,844	0,725	0,941	1,029	1,100	1,143	1,000

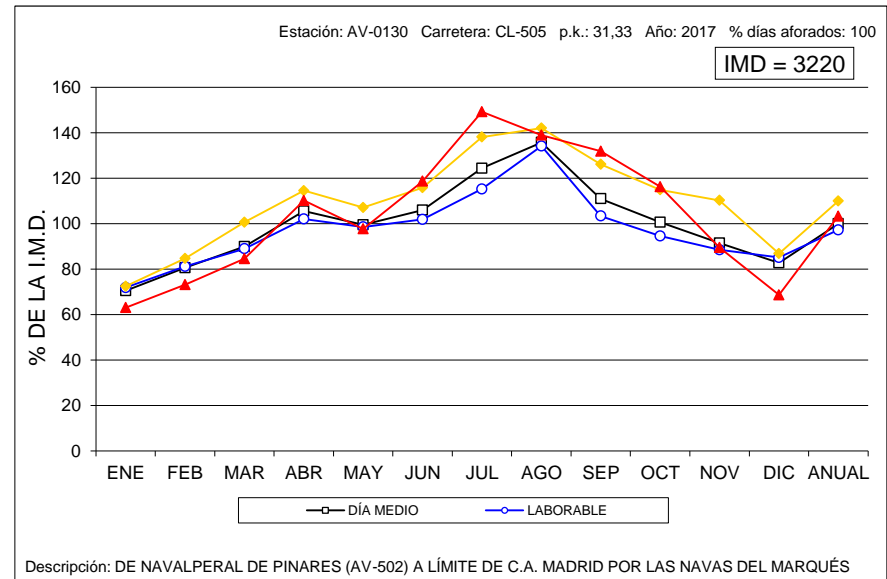
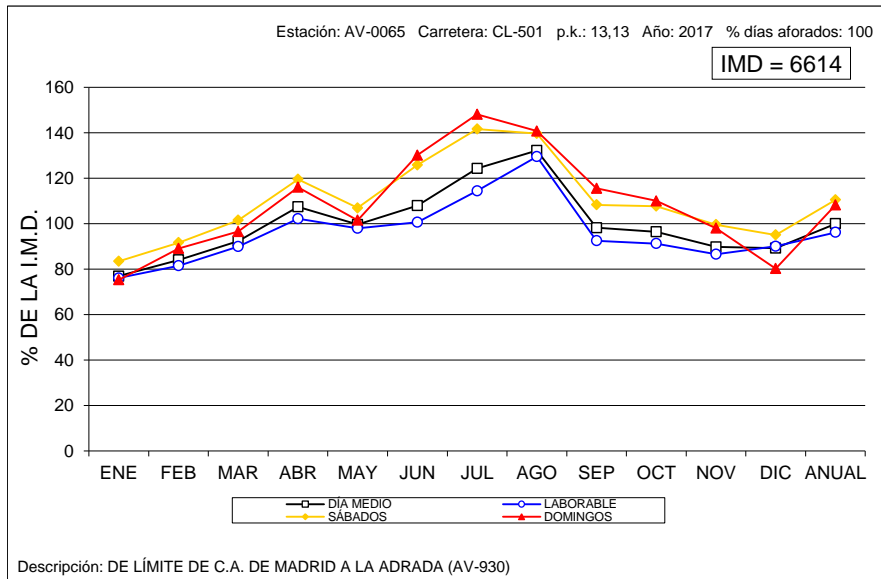



VARIACIÓN MENSUAL DEL TRÁFICO

Estación: AV-1010

Carretera: CL-507

	MESES						MEDIA ANUAL
	ENE-FEB	MAR-ABR	MAY-JUN	JUL-AGO	SEP-OCT	NOV-DIC	
DÍA MEDIO	1.161	1.199	1.311	1.523	1.217	1.139	1.258
%	92,3	95,3	104,2	121,1	96,7	90,5	100,0
DÍAS LABORABLES	1.249	1.306	1.377	1.623	1.316	1.272	1.357
%	99,3	103,8	109,5	129,0	104,6	101,1	107,9
SÁBADOS	960	897	1.077	1.236	951	810	989
%	76,3	71,3	85,6	98,3	75,6	64,4	78,6
DOMINGOS	923	967	1.218	1.313	989	801	1.035
%	73,4	76,9	96,8	104,4	78,6	63,7	82,3
COEFICIENTE "L"	1,086	1,039	0,985	0,836	1,031	1,067	1,000

VARIACIÓN MENSUAL DEL TRÁFICO

Estación: AV-1040

Carretera: AV-941

	MESES						MEDIA ANUAL
	ENE-FEB	MAR-ABR	MAY-JUN	JUL-AGO	SEP-OCT	NOV-DIC	
DÍA MEDIO	605	742	891	2.082	1.039	759	1.020
%	59,3	72,7	87,4	204,1	101,9	74,4	100,0
DÍAS LABORABLES	567	703	784	1.226	914	695	815
%	55,6	68,9	76,9	120,2	89,6	68,1	79,9
SÁBADOS	694	866	1.259	3.507	1.205	886	1.403
%	68,0	84,9	123,4	343,8	118,1	86,9	137,5
DOMINGOS	714	808	1.056	4.940	1.487	943	1.658
%	70,0	79,2	103,5	484,3	145,8	92,5	162,5
COEFICIENTE "L"	1,437	1,159	1,040	0,665	0,892	1,173	1,000

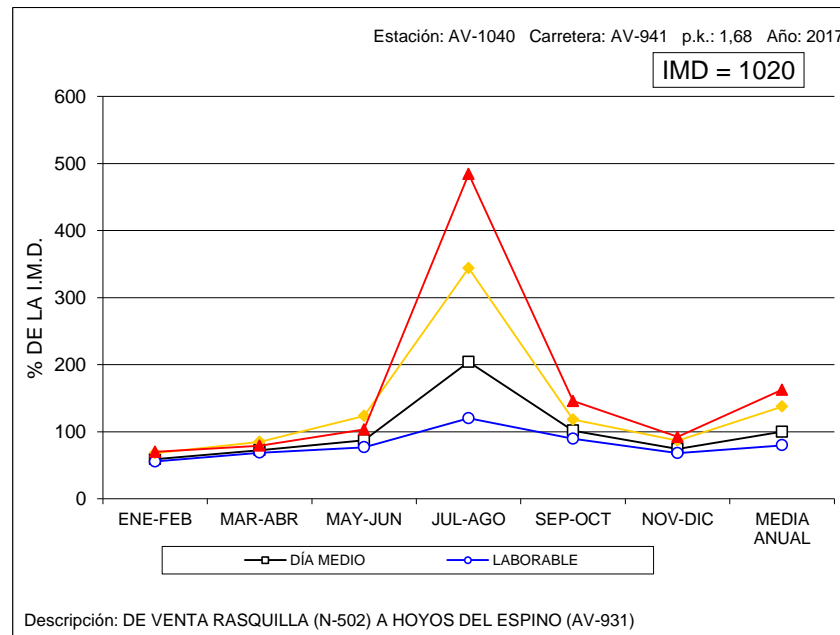
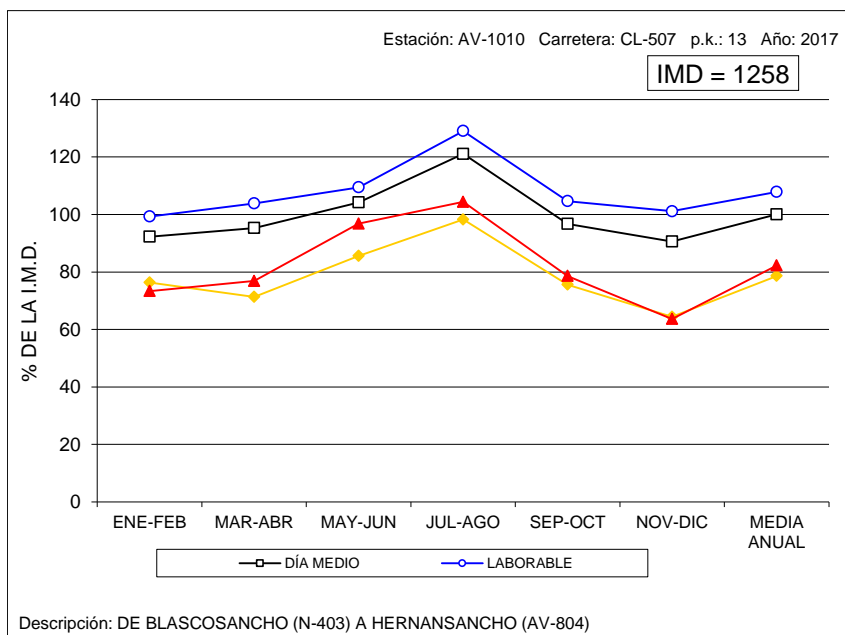



VARIACIÓN MENSUAL DEL TRÁFICO

Estación: AV-1150

Carretera: CL-510

	MESES						MEDIA ANUAL
	ENE-FEB	MAR-ABR	MAY-JUN	JUL-AGO	SEP-OCT	NOV-DIC	
DÍA MEDIO	775	971	993	1.398	879	768	965
%	80,3	100,6	102,9	144,9	91,1	79,6	100,0
DÍAS LABORABLES	816	1.030	1.008	1.413	904	807	996
%	84,6	106,7	104,5	146,4	93,7	83,6	103,2
SÁBADOS	757	936	1.006	1.374	809	705	932
%	78,4	97,0	104,2	142,4	83,8	73,1	96,6
DOMINGOS	586	714	902	1.348	827	627	834
%	60,7	74,0	93,5	139,7	85,7	65,0	86,4
COEFICIENTE "L"	1,221	0,967	0,988	0,705	1,102	1,234	1,000

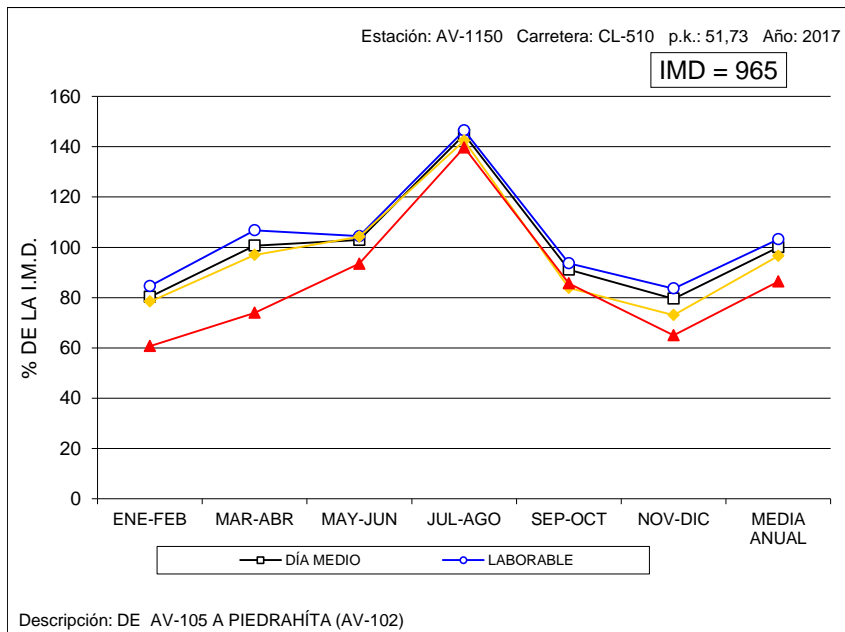

VARIACIÓN MENSUAL DEL TRÁFICO

Estación: AV-1170

Carretera: CL-605

	MESES						MEDIA ANUAL
	ENE-FEB	MAR-ABR	MAY-JUN	JUL-AGO	SEP-OCT	NOV-DIC	
DÍA MEDIO	2.018	2.287	2.246	2.499	2.414	2.141	2.268
%	89,0	100,8	99,0	110,2	106,4	94,4	100,0
DÍAS LABORABLES	2.226	2.381	2.409	2.633	2.511	2.282	2.407
%	98,1	105,0	106,2	116,1	110,7	100,6	106,1
SÁBADOS	1.611	2.183	1.799	2.255	2.198	1.819	1.978
%	71,0	96,3	79,3	99,4	96,9	80,2	87,2
DOMINGOS	1.382	1.918	1.876	2.075	2.147	1.759	1.860
%	60,9	84,6	82,7	91,5	94,7	77,6	82,0
COEFICIENTE "L"	1,081	1,011	0,999	0,914	0,959	1,055	1,000

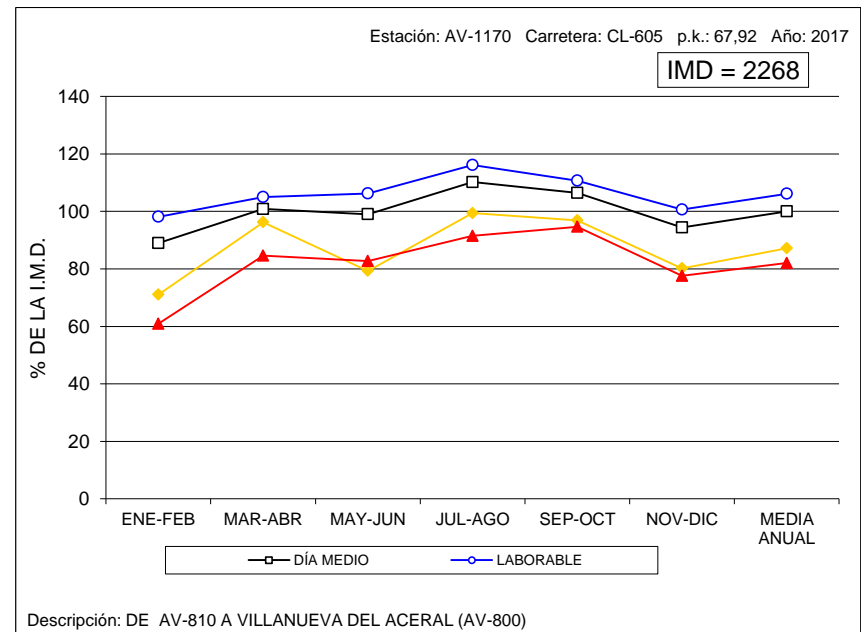



VARIACIÓN MENSUAL DEL TRÁFICO

Estación: AV-1190

Carretera: CL-610

	MESES						MEDIA ANUAL
	ENE-FEB	MAR-ABR	MAY-JUN	JUL-AGO	SEP-OCT	NOV-DIC	
DÍA MEDIO	846	1.079	1.072	1.317	1.070	962	1.058
%	80,0	102,0	101,3	124,5	101,1	90,9	100,0
DÍAS LABORABLES	917	1.141	1.098	1.331	1.040	957	1.080
%	86,7	107,8	103,8	125,8	98,3	90,5	102,1
SÁBADOS	694	927	945	1.165	1.044	1.054	972
%	65,6	87,6	89,3	110,1	98,7	99,6	91,9
DOMINGOS	649	926	1.068	1.398	1.233	899	1.029
%	61,3	87,5	100,9	132,1	116,5	85,0	97,3
COEFICIENTE "L"	1,178	0,947	0,984	0,811	1,038	1,129	1,000

VARIACIÓN MENSUAL DEL TRÁFICO

Estación: AV-1205

Carretera: AV-102

	MESES						MEDIA ANUAL
	ENE-FEB	MAR-ABR	MAY-JUN	JUL-AGO	SEP-OCT	NOV-DIC	
DÍA MEDIO	1.468	1.647	1.816	2.527	2.377	1.927	1.960
%	74,9	84,0	92,7	128,9	121,3	98,3	100,0
DÍAS LABORABLES	1.519	1.686	1.768	2.263	2.204	1.913	1.892
%	77,5	86,0	90,2	115,5	112,4	97,6	96,5
SÁBADOS	1.296	1.401	1.834	2.856	2.382	1.781	1.925
%	66,1	71,5	93,6	145,7	121,5	90,9	98,2
DOMINGOS	1.385	1.698	2.034	3.521	3.239	2.148	2.338
%	70,7	86,6	103,8	179,6	165,3	109,6	119,3
COEFICIENTE "L"	1,246	1,122	1,070	0,836	0,858	0,989	1,000

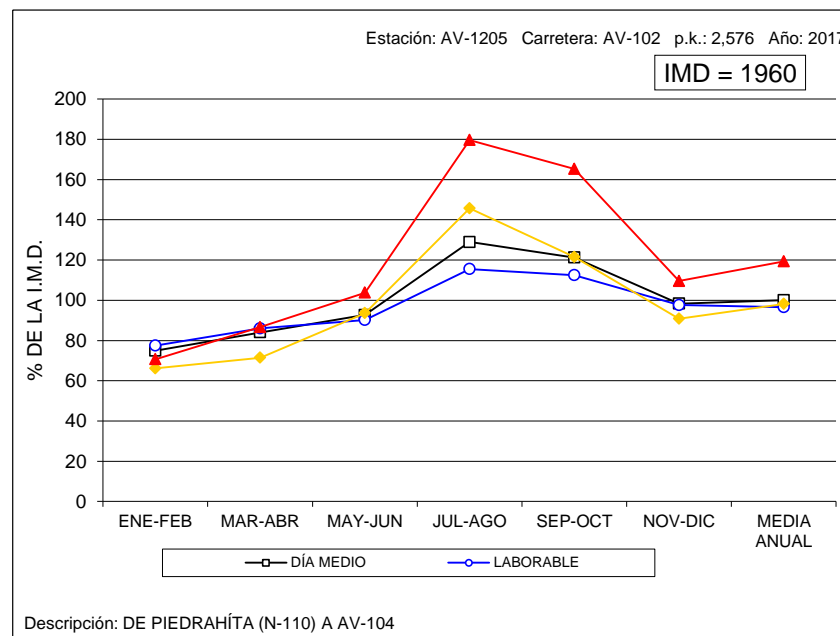
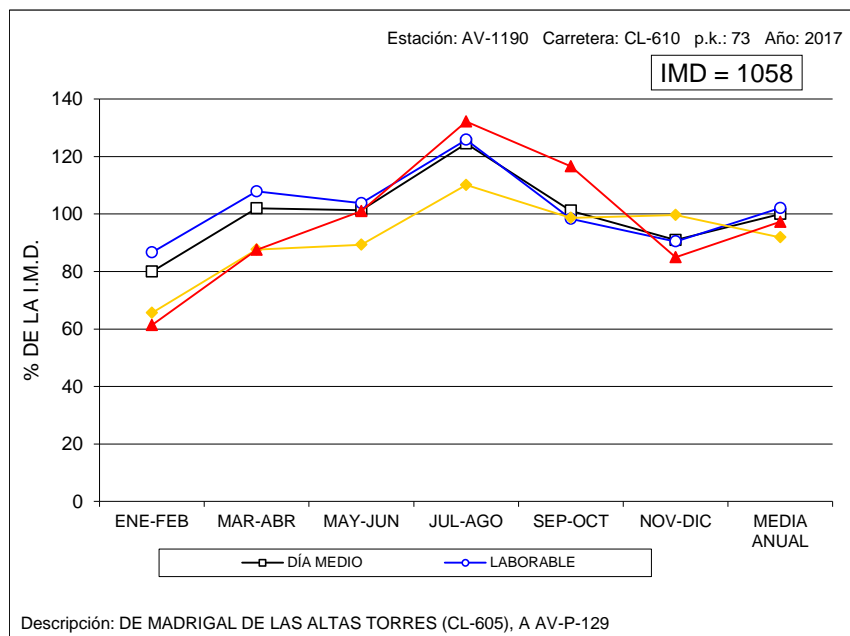



VARIACIÓN MENSUAL DEL TRÁFICO

Estación: AV-1220

Carretera: AV-110

	MESES						MEDIA ANUAL
	ENE-FEB	MAR-ABR	MAY-JUN	JUL-AGO	SEP-OCT	NOV-DIC	
DÍA MEDIO	645	635	798	1.137	709	580	751
%	85,9	84,6	106,3	151,4	94,4	77,2	100,0
DÍAS LABORABLES	631	647	778	1.118	695	590	743
%	84,0	86,2	103,6	148,9	92,5	78,6	98,9
SÁBADOS	714	595	783	1.119	739	566	753
%	95,1	79,2	104,3	149,0	98,4	75,4	100,3
DOMINGOS	645	618	912	1.252	751	548	787
%	85,9	82,3	121,4	166,7	100,0	73,0	104,8
COEFICIENTE "L"	1,177	1,148	0,955	0,665	1,069	1,259	1,000

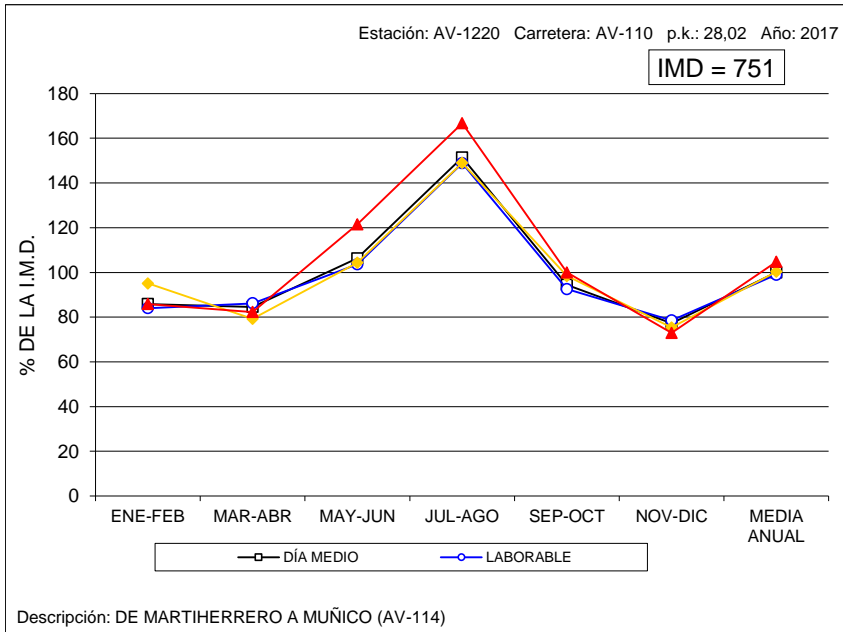

VARIACIÓN MENSUAL DEL TRÁFICO

Estación: AV-1290

Carretera: CL-501

	MESES						MEDIA ANUAL
	ENE-FEB	MAR-ABR	MAY-JUN	JUL-AGO	SEP-OCT	NOV-DIC	
DÍA MEDIO	1.295	1.757	1.627	2.401	1.449	1.329	1.643
%	78,8	106,9	99,0	146,1	88,2	80,9	100,0
DÍAS LABORABLES	1.376	1.661	1.657	2.300	1.508	1.453	1.659
%	83,7	101,1	100,9	140,0	91,8	88,4	101,0
SÁBADOS	1.008	2.636	1.492	2.393	1.261	1.080	1.645
%	61,4	160,4	90,8	145,6	76,7	65,7	100,1
DOMINGOS	1.185	1.361	1.619	2.922	1.343	954	1.564
%	72,1	82,8	98,5	177,8	81,7	58,1	95,2
COEFICIENTE "L"	1,206	0,999	1,001	0,721	1,100	1,142	1,000

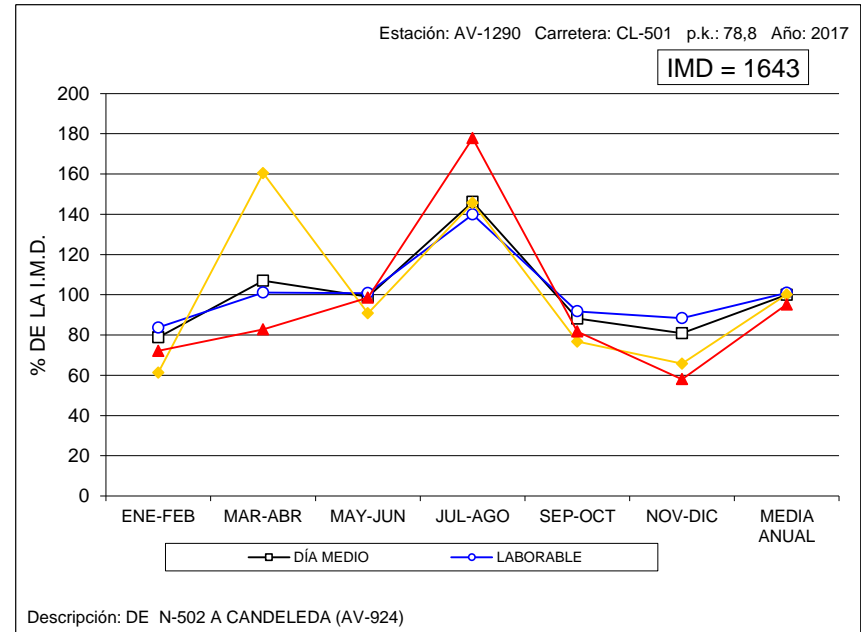



VARIACIÓN MENSUAL DEL TRÁFICO

Estación: AV-1340

Carretera: AV-900

	MESES						MEDIA ANUAL
	ENE-FEB	MAR-ABR	MAY-JUN	JUL-AGO	SEP-OCT	NOV-DIC	
DÍA MEDIO	557	692	742	1.043	838	755	772
%	72,2	89,6	96,1	135,1	108,5	97,8	100,0
DÍAS LABORABLES	600	782	782	1.007	881	805	809
%	77,7	101,3	101,3	130,4	114,1	104,3	104,8
SÁBADOS	491	509	655	1.067	736	626	681
%	63,6	65,9	84,8	138,2	95,3	81,1	88,2
DOMINGOS	409	425	625	1.195	728	630	669
%	53,0	55,1	81,0	154,8	94,3	81,6	86,7
COEFICIENTE "L"	1,348	1,035	1,035	0,803	0,918	1,005	1,000

VARIACIÓN MENSUAL DEL TRÁFICO

Estación: AV-1400

Carretera: CL-501

	MESES						MEDIA ANUAL
	ENE-FEB	MAR-ABR	MAY-JUN	JUL-AGO	SEP-OCT	NOV-DIC	
DÍA MEDIO	1.468	1.577	1.808	2.005	1.732	1.711	1.717
%	85,5	91,8	105,3	116,8	100,9	99,7	100,0
DÍAS LABORABLES	1.601	1.705	1.916	1.985	1.766	1.811	1.798
%	93,2	99,3	111,6	115,6	102,9	105,5	104,7
SÁBADOS	1.220	1.285	1.560	1.827	1.676	1.453	1.503
%	71,1	74,8	90,9	106,4	97,6	84,6	87,5
DOMINGOS	1.049	1.225	1.524	2.282	1.610	1.463	1.526
%	61,1	71,3	88,8	132,9	93,8	85,2	88,9
COEFICIENTE "L"	1,123	1,055	0,938	0,906	1,018	0,993	1,000

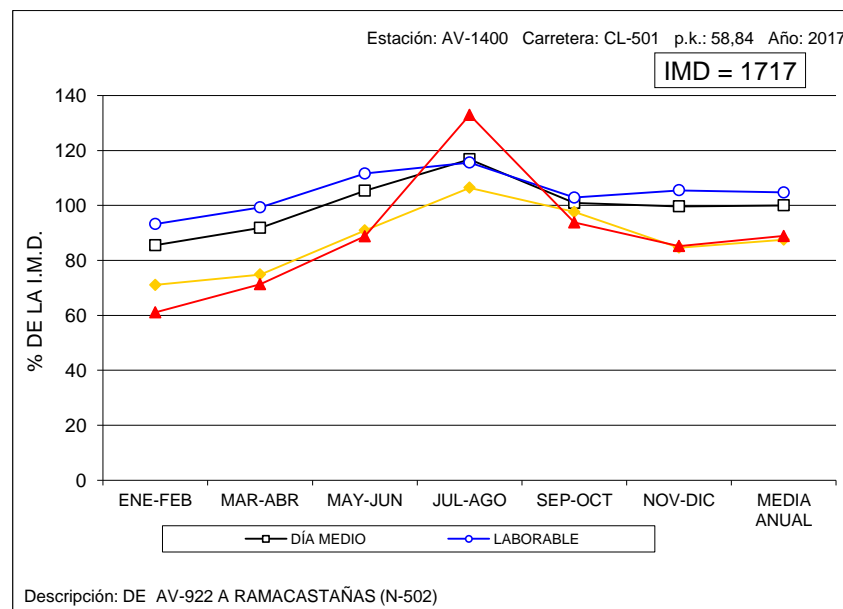
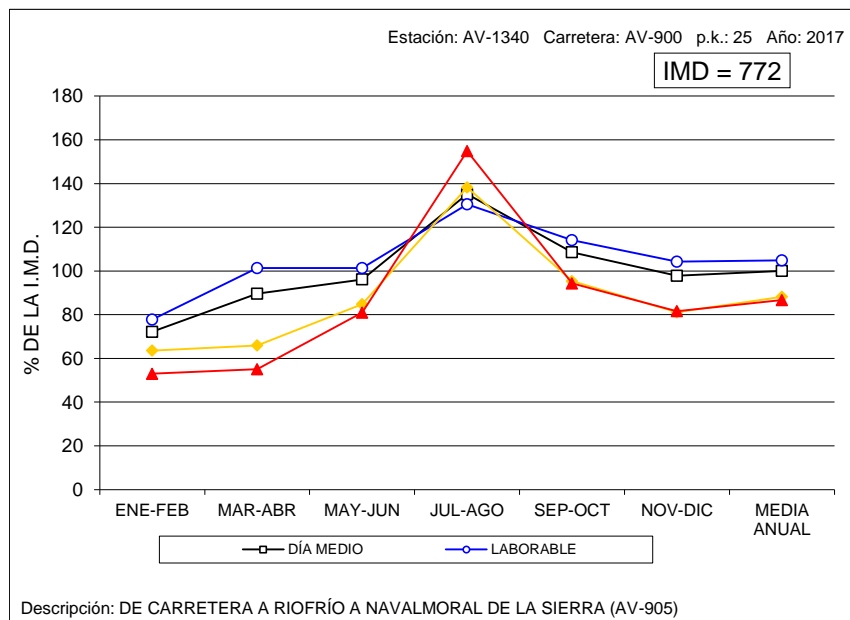



VARIACIÓN MENSUAL DEL TRÁFICO

Estación: BU-0175

Carretera: CL-629

	MESES												MEDIA ANUAL
	ENE	FEB	MAR	ABR	MAY	JUN	JUL	AGO	SEP	OCT	NOV	DIC	
DÍA MEDIO	5.726	6.182	6.359	7.774	7.188	7.629	8.740	8.598	7.729	7.428	6.546	6.350	7.193
%	79,6	85,9	88,4	108,1	99,9	106,1	121,5	119,5	107,5	103,3	91,0	88,3	100,0
DÍAS LABORABLES	5.628	5.975	6.224	7.745	6.889	7.303	8.555	8.555	7.383	7.024	6.396	6.428	7.008
%	78,2	83,1	86,5	107,7	95,8	101,5	118,9	118,9	102,6	97,7	88,9	89,4	97,4
SÁBADOS	6.342	6.943	6.690	7.962	7.633	8.046	8.746	8.099	7.897	7.765	7.013	6.512	7.494
%	88,2	96,5	93,0	110,7	106,1	111,9	121,6	112,6	109,8	108,0	97,5	90,5	104,2
DOMINGOS	5.665	6.459	6.808	7.702	8.466	9.010	9.510	9.341	9.332	8.935	6.890	5.858	7.804
%	78,8	89,8	94,6	107,1	117,7	125,3	132,2	129,9	129,7	124,2	95,8	81,4	108,5
COEFICIENTE "L"	1,245	1,173	1,126	0,905	1,017	0,960	0,819	0,819	0,949	0,998	1,096	1,090	1,000

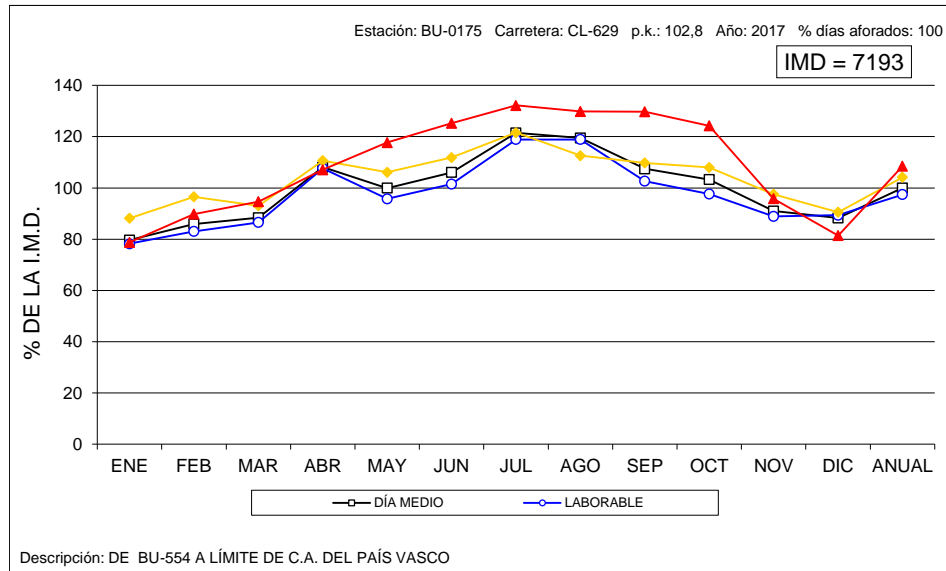

VARIACIÓN MENSUAL DEL TRÁFICO

Estación: BU-0575

Carretera: BU-750

	MESES												MEDIA ANUAL
	ENE	FEB	MAR	ABR	MAY	JUN	JUL	AGO	SEP	OCT	NOV	DIC	
DÍA MEDIO	2.725	2.778	2.846	3.273	3.431	5.118	3.723	3.377	3.719	3.533	3.172	2.545	3.353
%	81,3	82,9	84,9	97,6	102,3	152,6	111,0	100,7	110,9	105,4	94,6	75,9	100,0
DÍAS LABORABLES	2.692	2.681	2.848	3.229	3.314	4.966	3.642	3.490	3.550	3.378	3.083	2.590	3.293
%	80,3	80,0	84,9	96,3	98,8	148,1	108,6	104,1	105,9	100,7	91,9	77,2	98,2
SÁBADOS	2.801	3.084	2.863	3.327	3.675	5.618	3.744	3.024	4.005	3.682	3.377	2.428	3.462
%	83,5	92,0	85,4	99,2	109,6	167,6	111,7	90,2	119,4	109,8	100,7	72,4	103,3
DOMINGOS	2.809	2.953	2.825	3.395	3.852	5.449	4.048	3.085	4.258	4.088	3.454	2.471	3.539
%	83,8	88,1	84,3	101,3	114,9	162,5	120,7	92,0	127,0	121,9	103,0	73,7	105,5
COEFICIENTE "L"	1,223	1,228	1,156	1,020	0,994	0,663	0,904	0,944	0,928	0,975	1,068	1,271	1,000

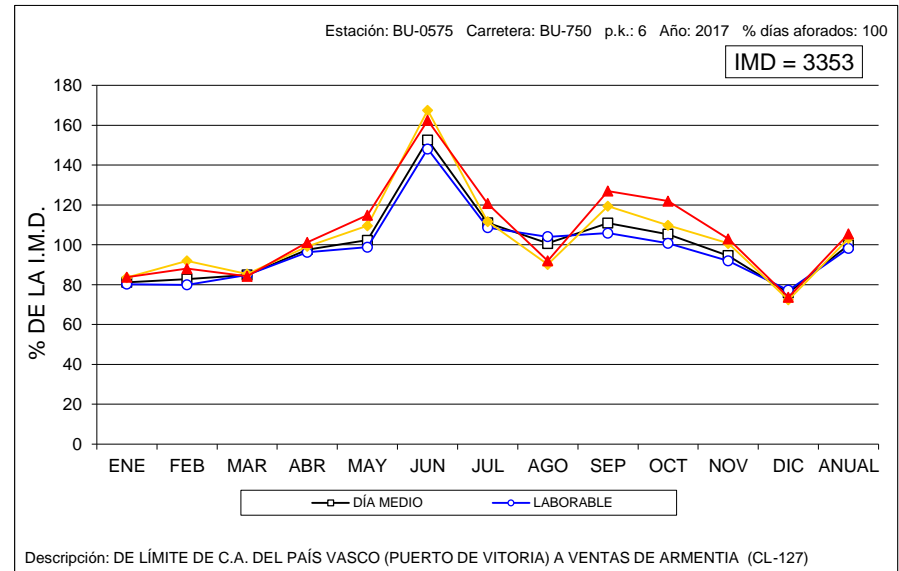



VARIACIÓN MENSUAL DEL TRÁFICO

Estación: BU-0830

Carretera: A-231

	M E S E S												MEDIA ANUAL
	ENE	FEB	MAR	ABR	MAY	JUN	JUL	AGO	SEP	OCT	NOV	DIC	
DÍA MEDIO	8.483	8.285	10.014	12.677	10.122	10.683	15.388	18.388	12.258	10.341	8.668	10.262	11.324
%	74,9	73,2	88,4	111,9	89,4	94,3	135,9	162,4	108,2	91,3	76,5	90,6	100,0
DÍAS LABORABLES	8.486	8.383	9.678	12.734	10.190	10.594	14.356	17.790	11.803	10.137	8.723	10.064	11.092
%	74,9	74,0	85,5	112,5	90,0	93,6	126,8	157,1	104,2	89,5	77,0	88,9	98,0
SÁBADOS	7.220	7.299	8.872	11.931	8.922	9.260	16.765	20.217	11.759	9.457	7.648	12.660	11.176
%	63,8	64,5	78,3	105,4	78,8	81,8	148,0	178,5	103,8	83,5	67,5	111,8	98,7
DOMINGOS	9.482	8.788	13.087	13.195	10.920	12.598	18.344	19.988	15.265	11.954	9.377	8.699	12.613
%	83,7	77,6	115,6	116,5	96,4	111,3	162,0	176,5	134,8	105,6	82,8	76,8	111,4
COEFICIENTE "L"	1,307	1,323	1,146	0,871	1,089	1,047	0,773	0,623	0,940	1,094	1,272	1,102	1,000

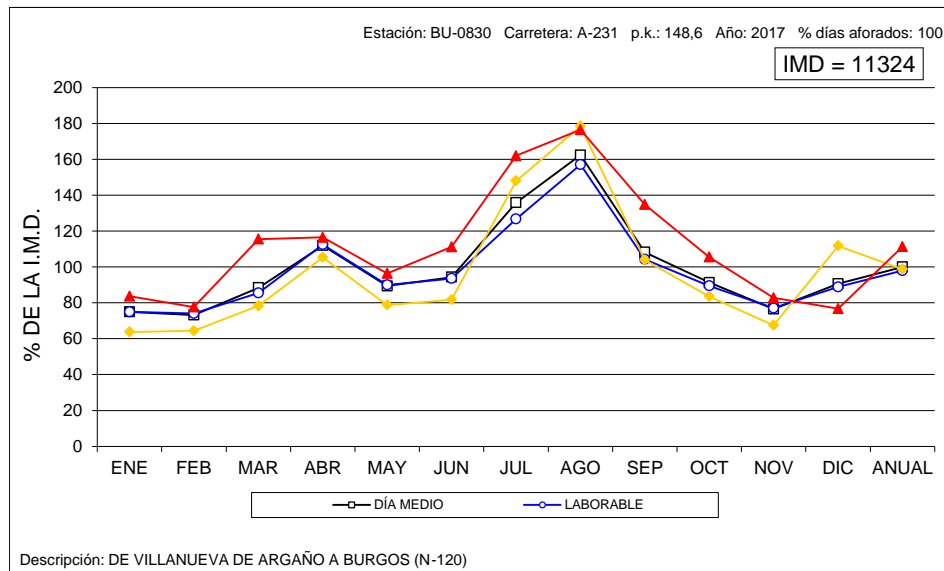



VARIACIÓN MENSUAL DEL TRÁFICO

Estación: BU-1025

Carretera: BU-904

	MESES						MEDIA ANUAL
	ENE-FEB	MAR-ABR	MAY-JUN	JUL-AGO	SEP-OCT	NOV-DIC	
DÍA MEDIO	297	370	405	777	794	413	509
%	58,3	72,7	79,6	152,7	156,0	81,1	100,0
DÍAS LABORABLES	306	352	368	493	759	363	440
%	60,1	69,2	72,3	96,9	149,1	71,3	86,4
SÁBADOS	296	424	490	1.360	935	540	674
%	58,2	83,3	96,3	267,2	183,7	106,1	132,4
DOMINGOS	253	409	495	1.605	829	533	687
%	49,7	80,4	97,2	315,3	162,9	104,7	135,0
COEFICIENTE "L"	1,438	1,250	1,196	0,892	0,580	1,212	1,000

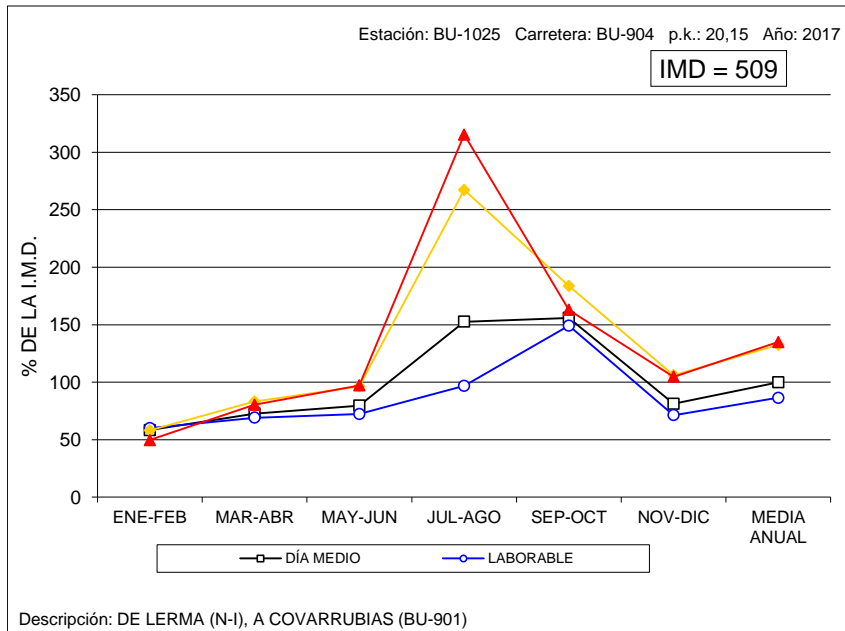

VARIACIÓN MENSUAL DEL TRÁFICO

Estación: BU-1040

Carretera: BU-925

	MESES						MEDIA ANUAL
	ENE-FEB	MAR-ABR	MAY-JUN	JUL-AGO	SEP-OCT	NOV-DIC	
DÍA MEDIO	1.150	1.385	1.397	2.161	1.495	1.252	1.475
%	78,0	93,9	94,7	146,5	101,4	84,9	100,0
DÍAS LABORABLES	1.194	1.421	1.436	2.210	1.510	1.340	1.518
%	80,9	96,3	97,4	149,8	102,4	90,8	102,9
SÁBADOS	1.192	1.384	1.443	2.236	1.524	1.068	1.474
%	80,8	93,8	97,8	151,6	103,3	72,4	99,9
DOMINGOS	884	1.209	1.162	1.836	1.392	1.002	1.248
%	59,9	82,0	78,8	124,5	94,4	67,9	84,6
COEFICIENTE "L"	1,271	1,068	1,057	0,687	1,005	1,133	1,000

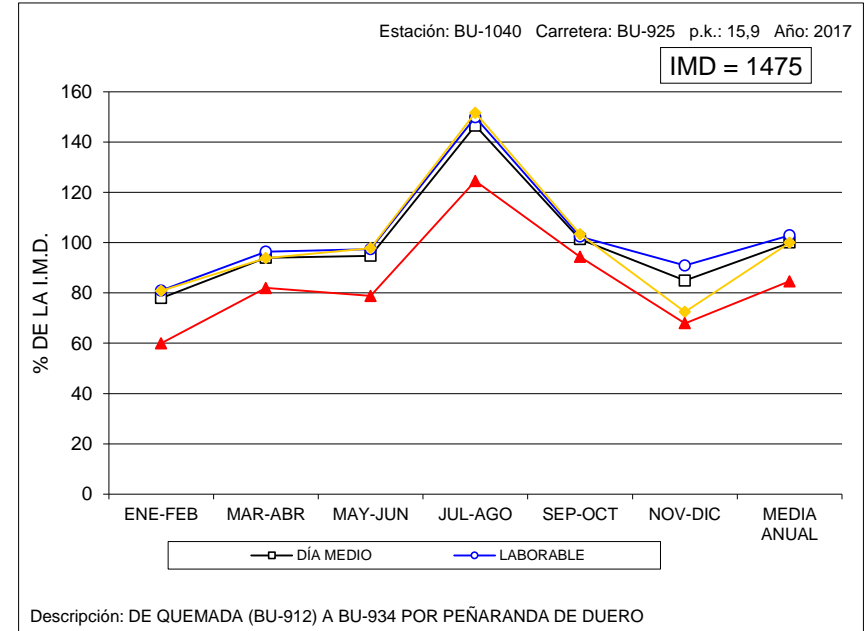



VARIACIÓN MENSUAL DEL TRÁFICO

Estación: BU-1060

Carretera: CL-117

	MESES						MEDIA ANUAL
	ENE-FEB	MAR-ABR	MAY-JUN	JUL-AGO	SEP-OCT	NOV-DIC	
DÍA MEDIO	1.256	1.349	1.516	1.830	2.144	1.525	1.603
%	78,4	84,2	94,6	114,2	133,7	95,1	100,0
DÍAS LABORABLES	1.348	1.440	1.584	1.807	2.210	1.597	1.665
%	84,1	89,8	98,8	112,7	137,9	99,6	103,9
SÁBADOS	1.028	1.168	1.314	1.790	2.054	1.334	1.449
%	64,1	72,9	82,0	111,7	128,1	83,2	90,4
DOMINGOS	1.027	1.070	1.372	1.981	1.903	1.357	1.452
%	64,1	66,7	85,6	123,6	118,7	84,7	90,6
COEFICIENTE "L"	1,235	1,156	1,051	0,921	0,753	1,043	1,000

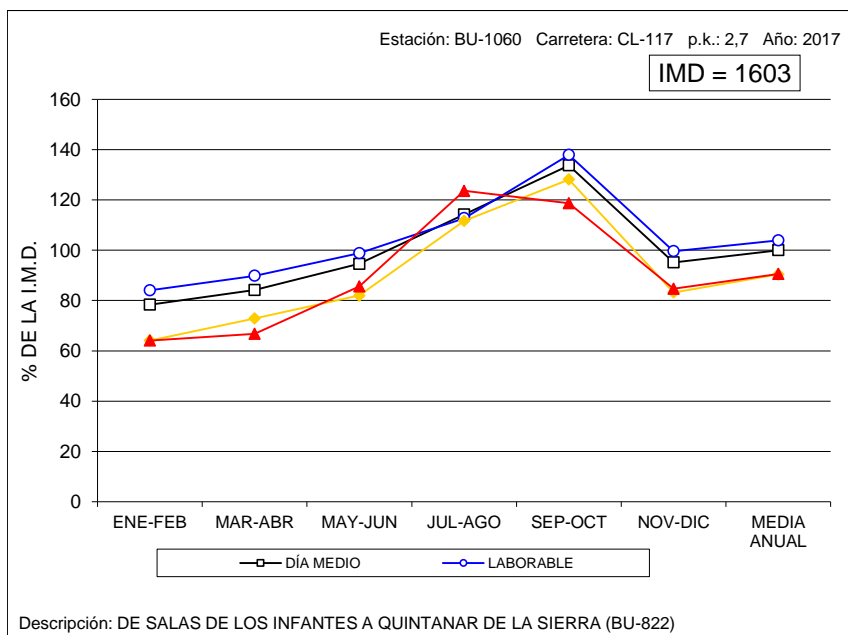

VARIACIÓN MENSUAL DEL TRÁFICO

Estación: BU-1100

Carretera: CL-603

	MESES						MEDIA ANUAL
	ENE-FEB	MAR-ABR	MAY-JUN	JUL-AGO	SEP-OCT	NOV-DIC	
DÍA MEDIO	810	863	1.101	1.147	1.004	920	975
%	83,1	88,5	112,9	117,6	103,0	94,4	100,0
DÍAS LABORABLES	868	924	1.140	1.161	1.055	1.000	1.025
%	89,0	94,8	116,9	119,1	108,2	102,6	105,1
SÁBADOS	689	752	989	1.179	868	782	876
%	70,7	77,1	101,4	120,9	89,0	80,2	89,8
DOMINGOS	646	672	1.010	1.043	887	651	818
%	66,3	68,9	103,6	107,0	91,0	66,8	83,9
COEFICIENTE "L"	1,181	1,109	0,899	0,883	0,972	1,025	1,000

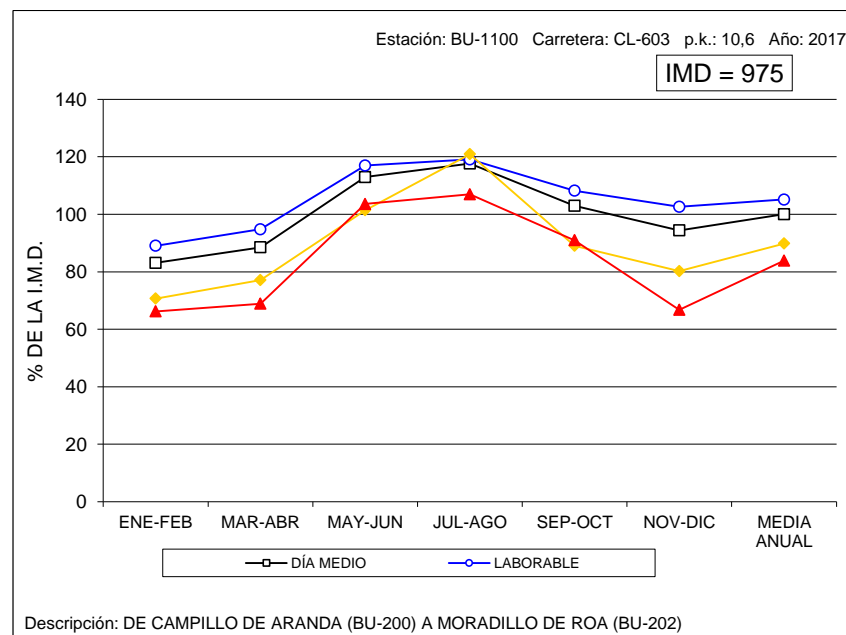



VARIACIÓN MENSUAL DEL TRÁFICO

Estación: BU-1110

Carretera: CL-619

	MESES						MEDIA ANUAL
	ENE-FEB	MAR-ABR	MAY-JUN	JUL-AGO	SEP-OCT	NOV-DIC	
DÍA MEDIO	1.656	1.858	2.173	2.628	1.920	1.783	2.003
%	82,7	92,8	108,5	131,2	95,9	89,0	100,0
DÍAS LABORABLES	1.769	1.950	2.293	2.684	2.034	1.916	2.108
%	88,3	97,4	114,5	134,0	101,5	95,7	105,2
SÁBADOS	1.334	1.649	1.908	2.686	1.644	1.554	1.796
%	66,6	82,3	95,3	134,1	82,1	77,6	89,7
DOMINGOS	1.418	1.601	1.835	2.292	1.623	1.349	1.687
%	70,8	79,9	91,6	114,4	81,0	67,3	84,2
COEFICIENTE "L"	1,192	1,081	0,919	0,785	1,036	1,100	1,000

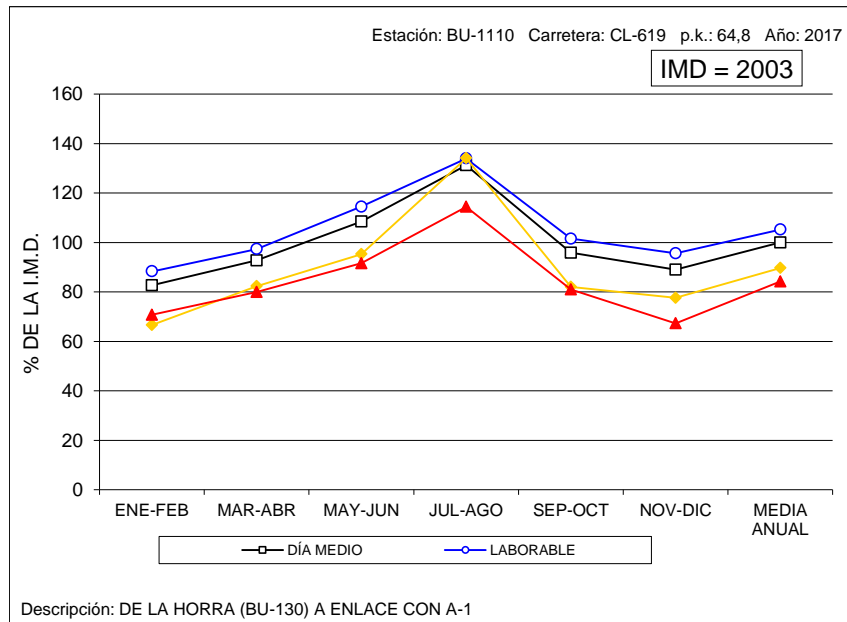

VARIACIÓN MENSUAL DEL TRÁFICO

Estación: BU-1135

Carretera: BU-627

	MESES						MEDIA ANUAL
	ENE-FEB	MAR-ABR	MAY-JUN	JUL-AGO	SEP-OCT	NOV-DIC	
DÍA MEDIO	743	798	955	1.499	918	825	957
%	77,6	83,4	99,8	156,6	95,9	86,2	100,0
DÍAS LABORABLES	790	854	971	1.528	927	862	988
%	82,5	89,2	101,5	159,7	96,9	90,1	103,2
SÁBADOS	646	652	944	1.379	885	759	878
%	67,5	68,1	98,6	144,1	92,5	79,3	91,7
DOMINGOS	607	666	884	1.479	908	707	875
%	63,4	69,6	92,4	154,5	94,9	73,9	91,4
COEFICIENTE "L"	1,251	1,157	1,018	0,647	1,066	1,146	1,000

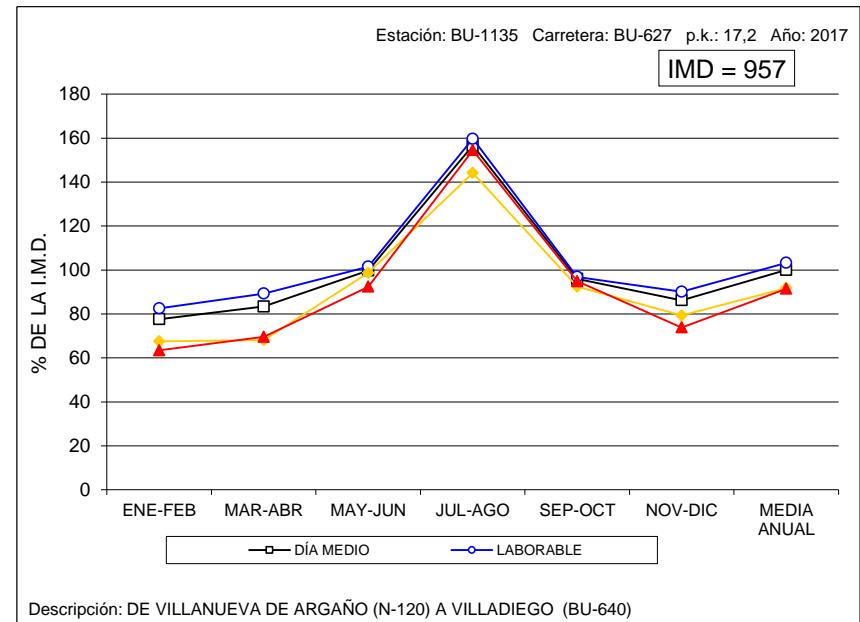



VARIACIÓN MENSUAL DEL TRÁFICO

Estación: BU-1155

Carretera: CL-629

	MESES						MEDIA ANUAL
	ENE-FEB	MAR-ABR	MAY-JUN	JUL-AGO	SEP-OCT	NOV-DIC	
DÍA MEDIO	830	1.225	1.441	1.856	2.087	1.473	1.484
%	55,9	82,5	97,1	125,1	140,6	99,3	100,0
DÍAS LABORABLES	1.000	1.275	1.454	1.824	2.040	1.463	1.510
%	67,4	85,9	98,0	122,9	137,5	98,6	101,8
SÁBADOS	237	937	1.172	1.612	1.930	1.369	1.209
%	16,0	63,1	79,0	108,6	130,1	92,3	81,5
DOMINGOS	574	1.258	1.642	2.262	2.478	1.623	1.640
%	38,7	84,8	110,6	152,4	167,0	109,4	110,5
COEFICIENTE "L"	1,510	1,184	1,039	0,828	0,740	1,032	1,000

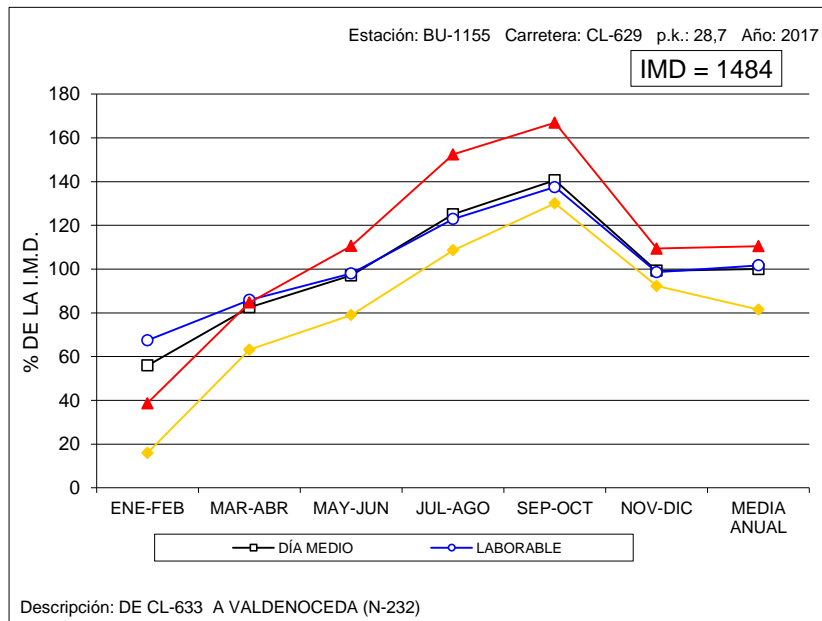

VARIACIÓN MENSUAL DEL TRÁFICO

Estación: BU-1170

Carretera: CL-629

	MESES						MEDIA ANUAL
	ENE-FEB	MAR-ABR	MAY-JUN	JUL-AGO	SEP-OCT	NOV-DIC	
DÍA MEDIO	1.246	1.690	2.109	2.959	2.941	2.000	2.158
%	57,7	78,3	97,7	137,1	136,3	92,7	100,0
DÍAS LABORABLES	1.368	1.622	1.974	2.659	2.627	1.817	2.011
%	63,4	75,2	91,5	123,2	121,7	84,2	93,2
SÁBADOS	614	1.728	2.211	3.045	3.097	2.283	2.163
%	28,5	80,1	102,5	141,1	143,5	105,8	100,2
DOMINGOS	1.268	1.991	2.686	4.379	4.358	2.630	2.885
%	58,8	92,3	124,5	202,9	201,9	121,9	133,7
COEFICIENTE "L"	1,470	1,240	1,019	0,756	0,766	1,107	1,000

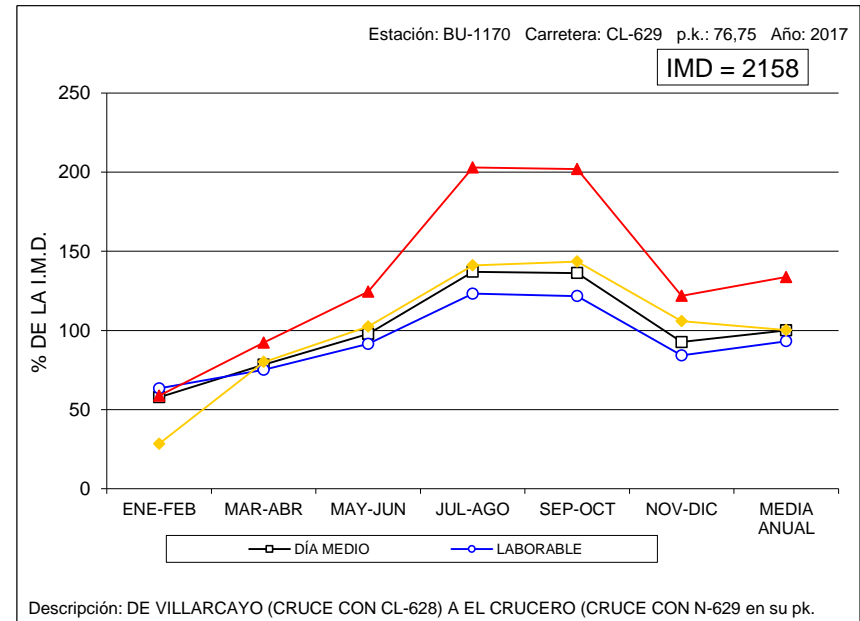



VARIACIÓN MENSUAL DEL TRÁFICO

Estación: BU-1205

Carretera: BU-526

	MESES						MEDIA ANUAL
	ENE-FEB	MAR-ABR	MAY-JUN	JUL-AGO	SEP-OCT	NOV-DIC	
DÍA MEDIO	350	543	691	782	980	517	644
%	54,3	84,3	107,3	121,4	152,2	80,3	100,0
DÍAS LABORABLES	382	495	615	695	938	488	602
%	59,3	76,9	95,5	107,9	145,7	75,8	93,5
SÁBADOS	237	741	772	826	971	549	683
%	36,8	115,1	119,9	128,3	150,8	85,2	106,1
DOMINGOS	306	591	993	1.177	1.201	637	817
%	47,5	91,8	154,2	182,8	186,5	98,9	126,9
COEFICIENTE "L"	1,576	1,216	0,979	0,866	0,642	1,234	1,000

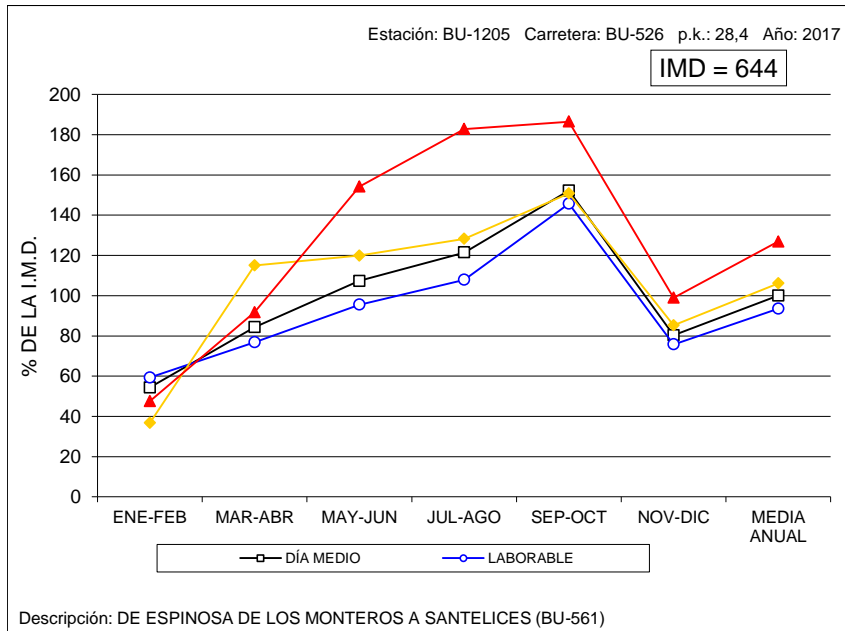

VARIACIÓN MENSUAL DEL TRÁFICO

Estación: BU-1410

Carretera: BU-550

	MESES						MEDIA ANUAL
	ENE-FEB	MAR-ABR	MAY-JUN	JUL-AGO	SEP-OCT	NOV-DIC	
DÍA MEDIO	649	911	936	1.393	1.112	817	970
%	66,9	93,9	96,5	143,6	114,6	84,2	100,0
DÍAS LABORABLES	604	669	773	1.130	877	665	786
%	62,3	69,0	79,7	116,5	90,4	68,6	81,0
SÁBADOS	583	1.828	1.126	1.637	1.543	1.190	1.318
%	60,1	188,5	116,1	168,8	159,1	122,7	135,9
DOMINGOS	938	1.205	1.556	2.472	1.854	1.206	1.538
%	96,7	124,2	160,4	254,8	191,1	124,3	158,6
COEFICIENTE "L"	1,301	1,175	1,017	0,696	0,896	1,182	1,000

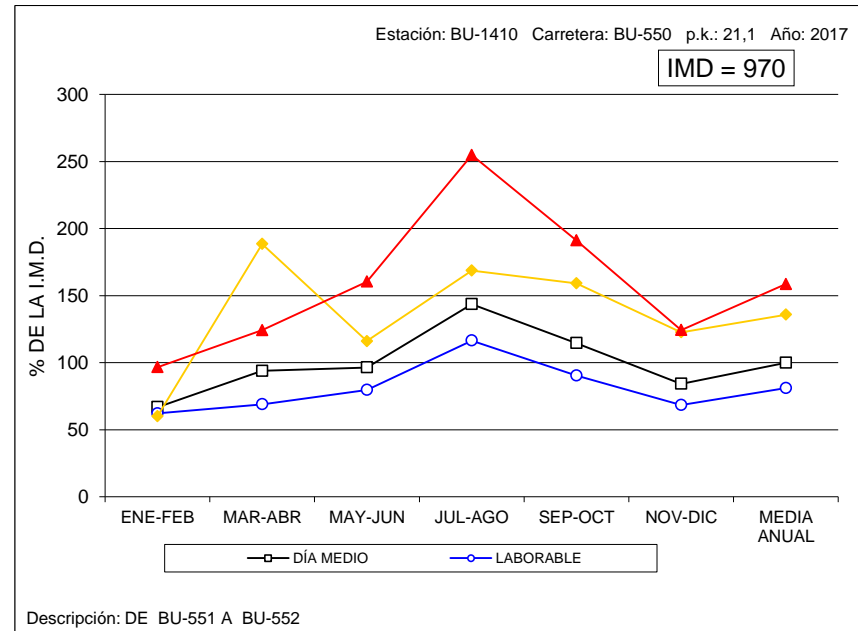



VARIACIÓN MENSUAL DEL TRÁFICO

Estación: BU-1445

Carretera: CL-628

	MESES						MEDIA ANUAL
	ENE-FEB	MAR-ABR	MAY-JUN	JUL-AGO	SEP-OCT	NOV-DIC	
DÍA MEDIO	3.654	3.944	4.403	4.861	5.054	3.996	4.319
%	84,6	91,3	101,9	112,5	117,0	92,5	100,0
DÍAS LABORABLES	4.135	4.308	4.762	5.172	5.491	4.459	4.721
%	95,7	99,7	110,3	119,7	127,1	103,2	109,3
SÁBADOS	2.858	3.485	4.149	4.573	4.681	3.236	3.830
%	66,2	80,7	96,1	105,9	108,4	74,9	88,7
DOMINGOS	2.044	2.591	2.856	3.593	3.242	2.443	2.795
%	47,3	60,0	66,1	83,2	75,1	56,6	64,7
COEFICIENTE "L"	1,142	1,096	0,991	0,913	0,860	1,059	1,000

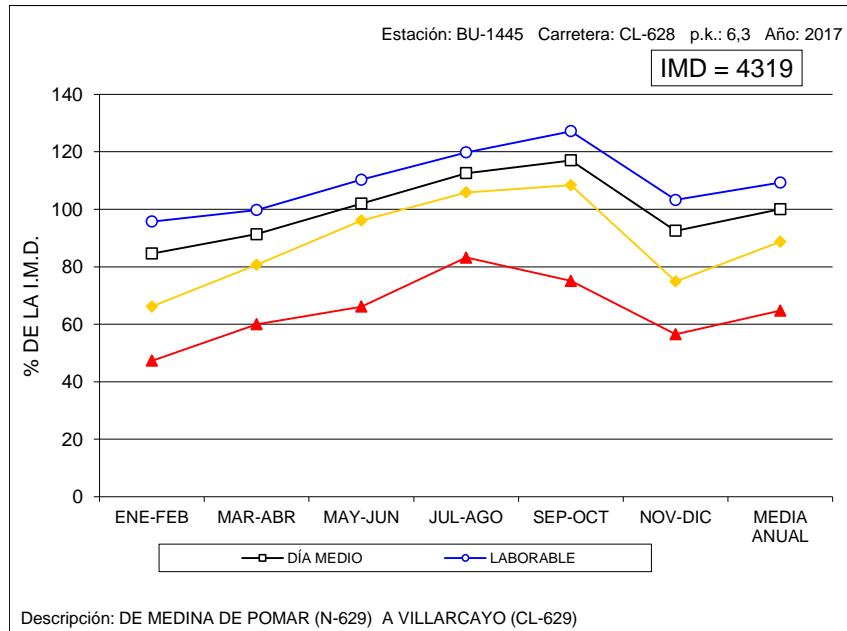

VARIACIÓN MENSUAL DEL TRÁFICO

Estación: BU-1550

Carretera: BU-740

	MESES						MEDIA ANUAL
	ENE-FEB	MAR-ABR	MAY-JUN	JUL-AGO	SEP-OCT	NOV-DIC	
DÍA MEDIO	5.257	5.514	5.099	4.902	5.875	5.810	5.409
%	97,2	101,9	94,3	90,6	108,6	107,4	100,0
DÍAS LABORABLES	5.992	6.352	5.767	5.221	6.505	6.604	6.074
%	110,8	117,4	106,6	96,5	120,3	122,1	112,3
SÁBADOS	4.095	3.697	4.001	4.752	4.977	4.469	4.332
%	75,7	68,3	74,0	87,9	92,0	82,6	80,1
DOMINGOS	2.745	3.142	2.860	3.452	3.618	3.172	3.165
%	50,7	58,1	52,9	63,8	66,9	58,6	58,5
COEFICIENTE "L"	1,014	0,956	1,053	1,163	0,934	0,920	1,000

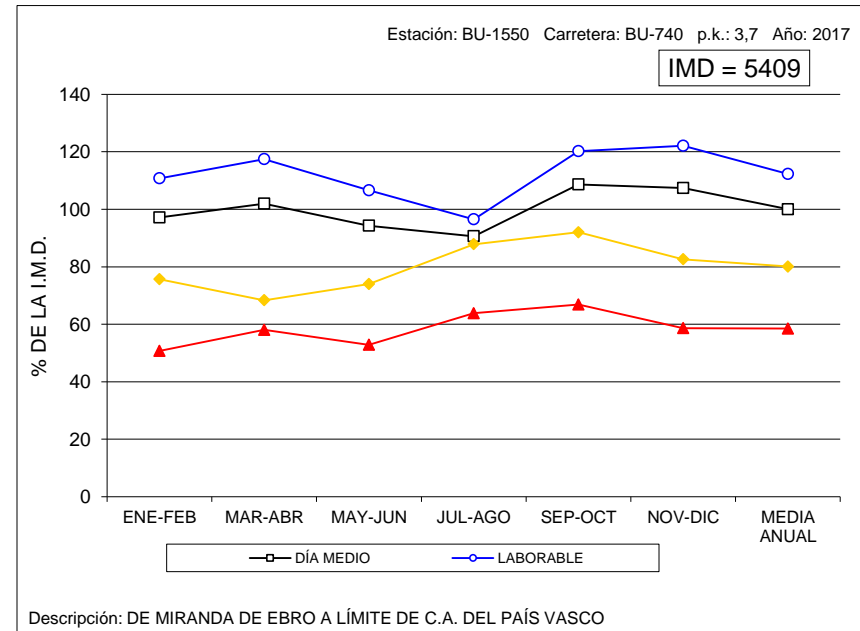



VARIACIÓN MENSUAL DEL TRÁFICO

Estación: BU-1655

Carretera: BU-910

	MESES						MEDIA ANUAL
	ENE-FEB	MAR-ABR	MAY-JUN	JUL-AGO	SEP-OCT	NOV-DIC	
DÍA MEDIO	679	801	812	1.409	903	726	889
%	76,4	90,1	91,3	158,5	101,6	81,7	100,0
DÍAS LABORABLES	699	808	809	1.427	896	737	896
%	78,6	90,9	91,0	160,5	100,8	82,9	100,8
SÁBADOS	628	810	772	1.467	905	598	863
%	70,6	91,1	86,8	165,0	101,8	67,3	97,1
DOMINGOS	632	763	866	1.258	933	795	875
%	71,1	85,8	97,4	141,5	104,9	89,4	98,4
COEFICIENTE "L"	1,282	1,109	1,108	0,628	1,000	1,216	1,000

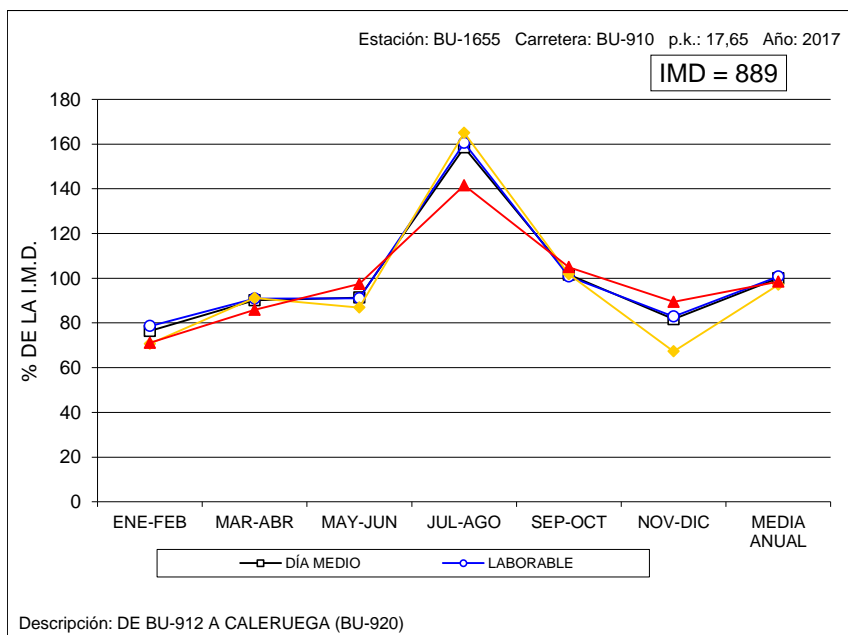



VARIACIÓN MENSUAL DEL TRÁFICO

Estación: LE-0070

Carretera: CL-622

	MESES												MEDIA ANUAL
	ENE	FEB	MAR	ABR	MAY	JUN	JUL	AGO	SEP	OCT	NOV	DIC	
DÍA MEDIO	3.747	4.038	7.402	4.064	4.191	4.284	4.283	4.462	4.303	4.189	4.112	3.850	4.416
%	84,9	91,4	167,6	92,0	94,9	97,0	97,0	101,0	97,4	94,9	93,1	87,2	100,0
DÍAS LABORABLES	3.998	4.331	7.322	4.349	4.398	4.538	4.608	4.638	4.556	4.416	4.338	4.139	4.652
%	90,5	98,1	165,8	98,5	99,6	102,8	104,3	105,0	103,2	100,0	98,2	93,7	105,3
SÁBADOS	3.338	3.393	6.731	3.596	3.598	3.517	3.594	3.908	3.521	3.535	3.516	3.464	3.789
%	75,6	76,8	152,4	81,4	81,5	79,6	81,4	88,5	79,7	80,0	79,6	78,4	85,8
DOMINGOS	2.978	3.217	8.529	3.397	3.589	3.651	3.606	4.006	3.950	3.717	3.457	3.022	3.871
%	67,4	72,8	193,1	76,9	81,3	82,7	81,7	90,7	89,4	84,2	78,3	68,4	87,7
COEFICIENTE "L"	1,164	1,074	0,635	1,070	1,058	1,025	1,010	1,003	1,021	1,053	1,072	1,124	1,000

VARIACIÓN MENSUAL DEL TRÁFICO

Estación: LE-0190

Carretera: CL-631

	MESES												MEDIA ANUAL
	ENE	FEB	MAR	ABR	MAY	JUN	JUL	AGO	SEP	OCT	NOV	DIC	
DÍA MEDIO	3.266	3.228	2.811	3.464	3.603	3.665	3.639	3.896	3.614	3.702	3.617	3.410	3.494
%	93,5	92,4	80,5	99,1	103,1	104,9	104,1	111,5	103,4	106,0	103,5	97,6	100,0
DÍAS LABORABLES	3.535	3.484	3.022	3.715	3.836	3.893	3.882	4.075	3.844	3.962	3.837	3.685	3.731
%	101,2	99,7	86,5	106,3	109,8	111,4	111,1	116,6	110,0	113,4	109,8	105,5	106,8
SÁBADOS	2.703	2.684	2.311	3.097	3.038	3.043	3.210	3.617	3.110	3.153	3.109	3.130	3.026
%	77,4	76,8	66,1	88,6	86,9	87,1	91,9	103,5	89,0	90,2	89,0	89,6	86,6
DOMINGOS	2.537	2.489	2.097	2.827	2.839	3.035	3.053	3.146	3.039	2.999	2.911	2.542	2.793
%	72,6	71,2	60,0	80,9	81,3	86,9	87,4	90,0	87,0	85,8	83,3	72,8	79,9
COEFICIENTE "L"	1,055	1,071	1,235	1,004	0,973	0,958	0,961	0,916	0,971	0,942	0,972	1,012	1,000

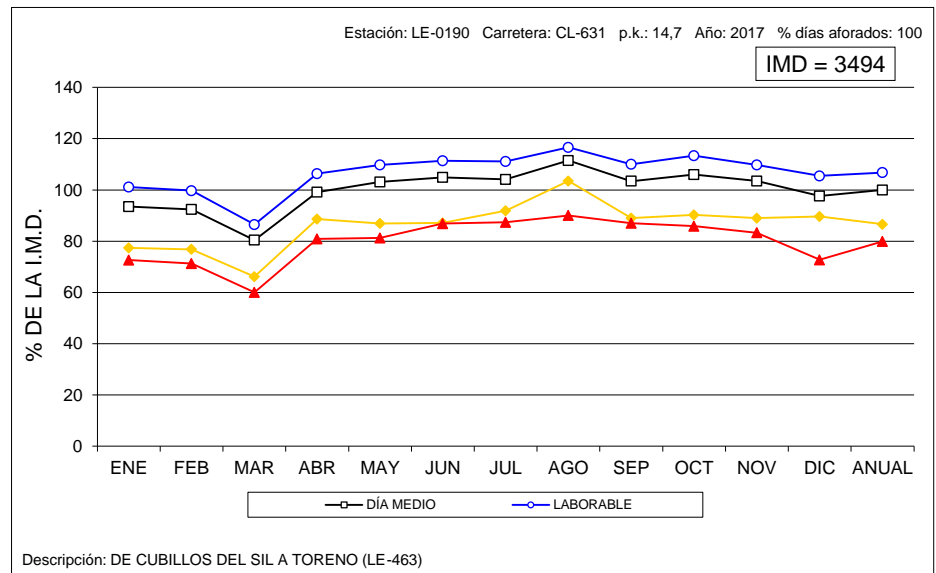
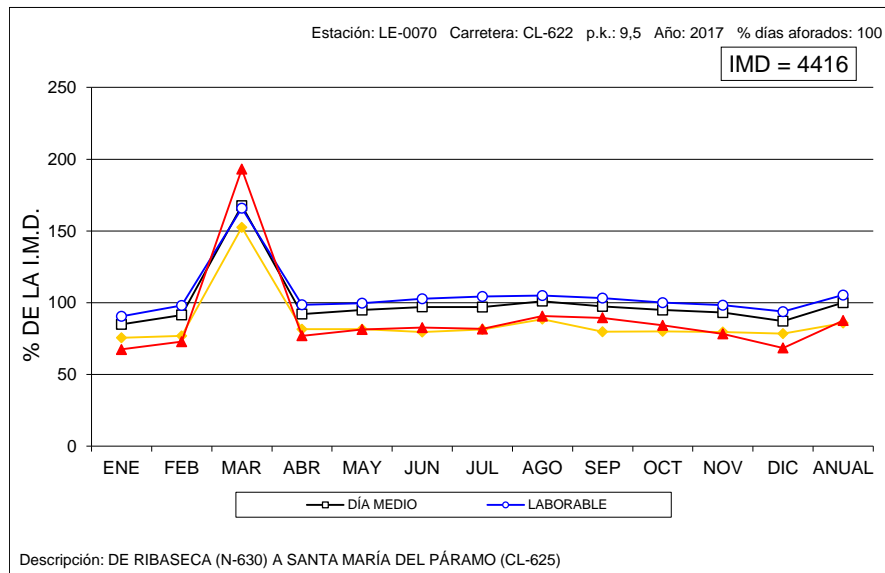



VARIACIÓN MENSUAL DEL TRÁFICO

Estación: LE-0370

Carretera: LE-420

	MESES												MEDIA ANUAL
	ENE	FEB	MAR	ABR	MAY	JUN	JUL	AGO	SEP	OCT	NOV	DIC	
DÍA MEDIO	3.956	4.304	4.319	4.355	4.353	4.388	5.034	5.690	4.681	4.409	4.505	4.305	4.528
%	87,4	95,1	95,4	96,2	96,1	96,9	111,2	125,7	103,4	97,4	99,5	95,1	100,0
DÍAS LABORABLES	4.364	4.349	4.476	4.602	4.237	4.357	5.204	5.757	4.997	4.792	4.889	4.743	4.734
%	96,4	96,0	98,9	101,6	93,6	96,2	114,9	127,1	110,4	105,8	108,0	104,7	104,5
SÁBADOS	3.351	4.599	4.017	4.276	4.631	4.424	5.053	5.940	4.229	3.962	3.884	3.907	4.356
%	74,0	101,6	88,7	94,4	102,3	97,7	111,6	131,2	93,4	87,5	85,8	86,3	96,2
DOMINGOS	2.646	3.787	3.711	3.214	4.737	4.515	4.304	5.053	3.591	3.079	3.008	2.871	3.672
%	58,4	83,6	82,0	71,0	104,6	99,7	95,1	111,6	79,3	68,0	66,4	63,4	81,1
COEFICIENTE "L"	1,085	1,089	1,058	1,029	1,117	1,087	0,910	0,822	0,947	0,988	0,968	0,998	1,000

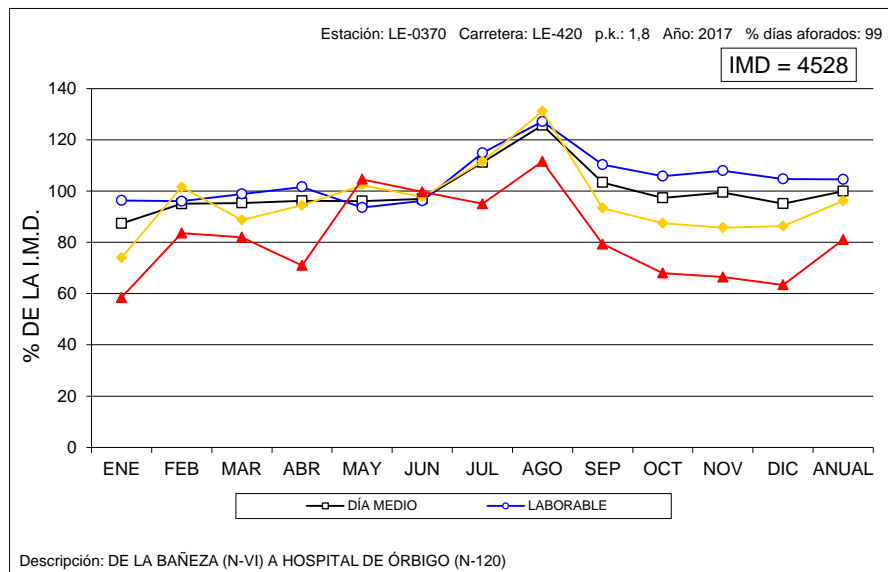

VARIACIÓN MENSUAL DEL TRÁFICO

Estación: LE-0630

Carretera: A-231

	MESES												MEDIA ANUAL
	ENE	FEB	MAR	ABR	MAY	JUN	JUL	AGO	SEP	OCT	NOV	DIC	
DÍA MEDIO	8.591	8.484	9.017	11.975	9.582	10.590	14.141	18.703	11.803	10.402	9.401	10.072	11.086
%	77,5	76,5	81,3	108,0	86,4	95,5	127,6	168,7	106,5	93,8	84,8	90,9	100,0
DÍAS LABORABLES	8.999	8.922	9.345	12.503	9.928	10.991	13.750	17.890	11.865	10.569	9.735	10.357	11.250
%	81,2	80,5	84,3	112,8	89,6	99,1	124,0	161,4	107,0	95,3	87,8	93,4	101,5
SÁBADOS	7.472	7.112	7.407	10.713	7.980	8.571	14.857	22.288	10.668	8.682	7.853	10.797	10.473
%	67,4	64,2	66,8	96,6	72,0	77,3	134,0	201,0	96,2	78,3	70,8	97,4	94,5
DOMINGOS	7.692	7.664	8.738	11.118	9.196	10.396	15.064	19.797	12.901	11.049	9.112	8.150	10.878
%	69,4	69,1	78,8	100,3	83,0	93,8	135,9	178,6	116,4	99,7	82,2	73,5	98,1
COEFICIENTE "L"	1,250	1,261	1,204	0,900	1,133	1,024	0,818	0,629	0,948	1,064	1,156	1,086	1,000

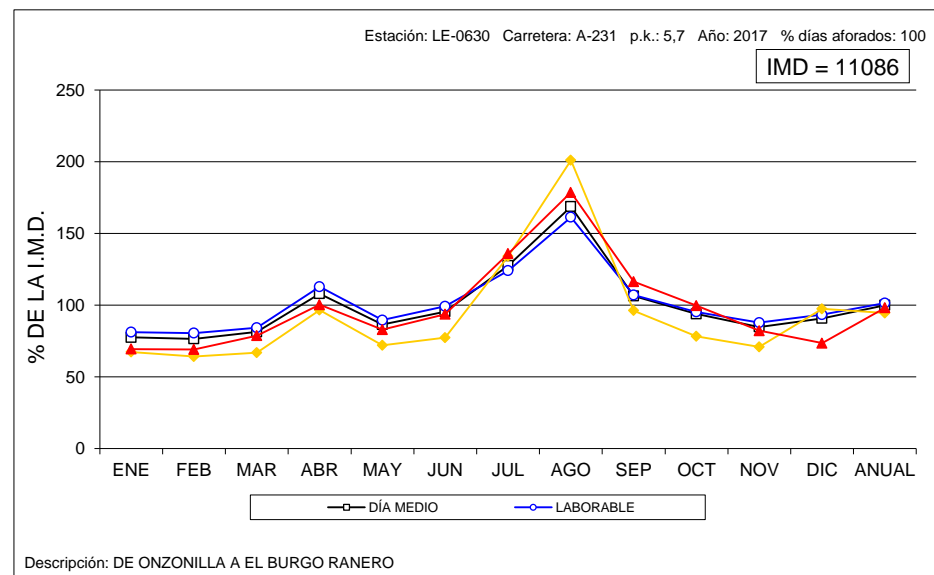



VARIACIÓN MENSUAL DEL TRÁFICO

Estación: LE-1045

Carretera: CL-621

	MESES						MEDIA ANUAL
	ENE-FEB	MAR-ABR	MAY-JUN	JUL-AGO	SEP-OCT	NOV-DIC	
DÍA MEDIO	2.950	2.992	3.327	4.290	4.349	3.207	3.520
%	83,8	85,0	94,5	121,9	123,6	91,1	100,0
DÍAS LABORABLES	3.285	3.321	3.659	4.369	4.295	3.578	3.752
%	93,3	94,3	103,9	124,1	122,0	101,6	106,6
SÁBADOS	2.245	2.428	2.529	3.806	4.400	2.388	2.966
%	63,8	69,0	71,8	108,1	125,0	67,8	84,3
DOMINGOS	1.979	1.910	2.464	4.380	4.567	2.170	2.912
%	56,2	54,3	70,0	124,4	129,7	61,6	82,7
COEFICIENTE "L"	1,142	1,130	1,025	0,859	0,874	1,049	1,000

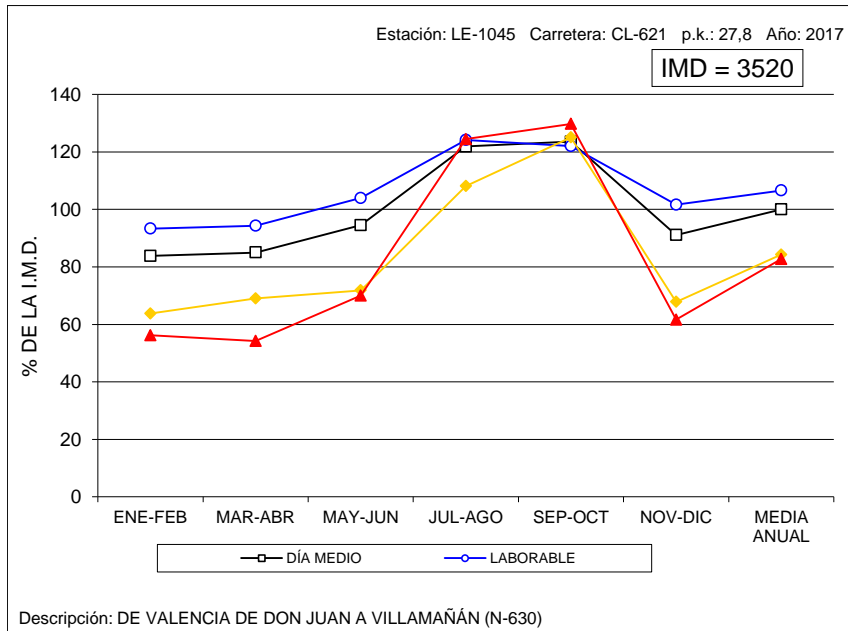

VARIACIÓN MENSUAL DEL TRÁFICO

Estación: LE-1060

Carretera: CL-621

	MESES						MEDIA ANUAL
	ENE-FEB	MAR-ABR	MAY-JUN	JUL-AGO	SEP-OCT	NOV-DIC	
DÍA MEDIO	2.248	1.591	2.659	2.910	3.080	2.573	2.509
%	89,6	63,4	106,0	116,0	122,8	102,6	100,0
DÍAS LABORABLES	2.356	1.710	2.784	2.960	2.756	2.708	2.546
%	93,9	68,2	111,0	118,0	109,8	107,9	101,5
SÁBADOS	2.000	1.294	2.173	2.552	3.290	1.954	2.211
%	79,7	51,6	86,6	101,7	131,1	77,9	88,1
DOMINGOS	1.953	1.298	2.516	3.023	4.496	2.515	2.633
%	77,8	51,7	100,3	120,5	179,2	100,2	104,9
COEFICIENTE "L"	1,081	1,489	0,915	0,860	0,924	0,940	1,000

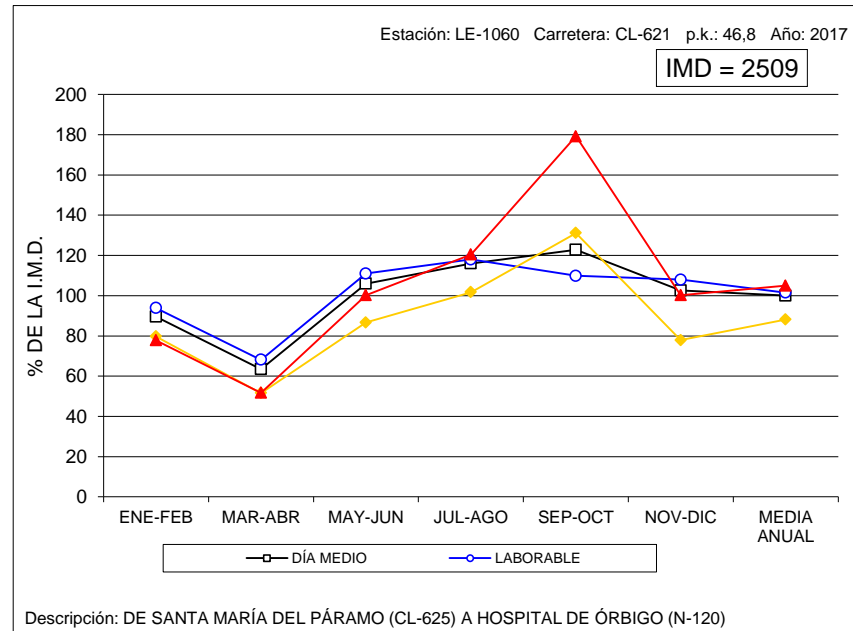



VARIACIÓN MENSUAL DEL TRÁFICO

Estación: LE-1090

Carretera: LE-125

	MESES						MEDIA ANUAL
	ENE-FEB	MAR-ABR	MAY-JUN	JUL-AGO	SEP-OCT	NOV-DIC	
DÍA MEDIO	751	941	1.041	1.213	966	927	973
%	77,2	96,7	107,0	124,7	99,3	95,3	100,0
DÍAS LABORABLES	756	1.001	1.033	1.187	982	925	981
%	77,7	102,9	106,2	122,0	100,9	95,1	100,8
SÁBADOS	745	885	1.129	1.400	888	1.013	1.010
%	76,6	91,0	116,0	143,9	91,3	104,1	103,8
DOMINGOS	730	690	989	1.153	971	849	898
%	75,0	70,9	101,6	118,5	99,8	87,3	92,3
COEFICIENTE "L"	1,298	0,980	0,950	0,826	0,999	1,061	1,000

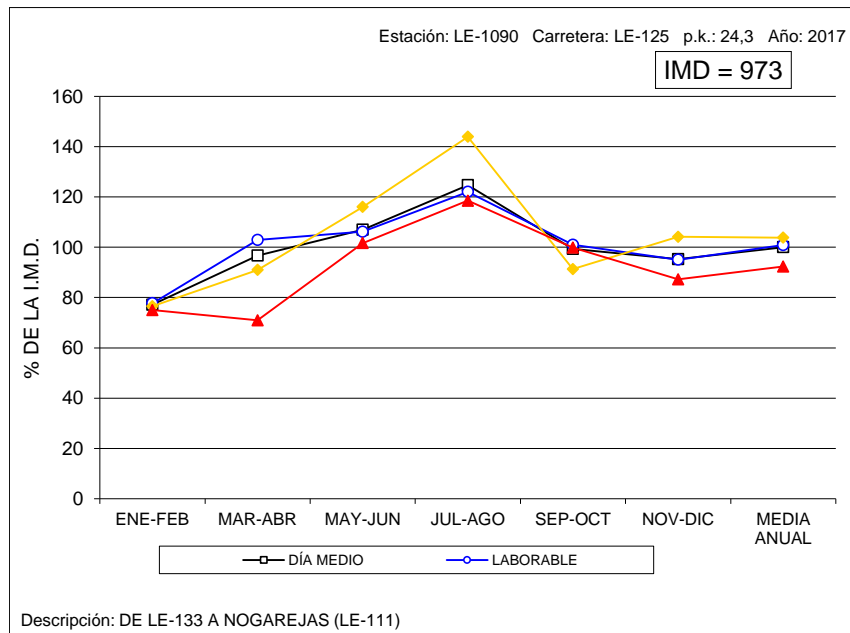

VARIACIÓN MENSUAL DEL TRÁFICO

Estación: LE-1105

Carretera: CL-623

	MESES						MEDIA ANUAL
	ENE-FEB	MAR-ABR	MAY-JUN	JUL-AGO	SEP-OCT	NOV-DIC	
DÍA MEDIO	10.799	11.268	11.767	12.482	11.319	10.096	11.289
%	95,7	99,8	104,2	110,6	100,3	89,4	100,0
DÍAS LABORABLES	11.769	11.842	12.451	13.119	11.847	10.583	11.935
%	104,3	104,9	110,3	116,2	104,9	93,7	105,7
SÁBADOS	9.154	10.548	10.805	11.278	10.373	9.869	10.338
%	81,1	93,4	95,7	99,9	91,9	87,4	91,6
DOMINGOS	7.591	9.115	9.304	10.493	9.619	7.888	9.002
%	67,2	80,7	82,4	92,9	85,2	69,9	79,7
COEFICIENTE "L"	1,014	1,008	0,959	0,910	1,007	1,128	1,000

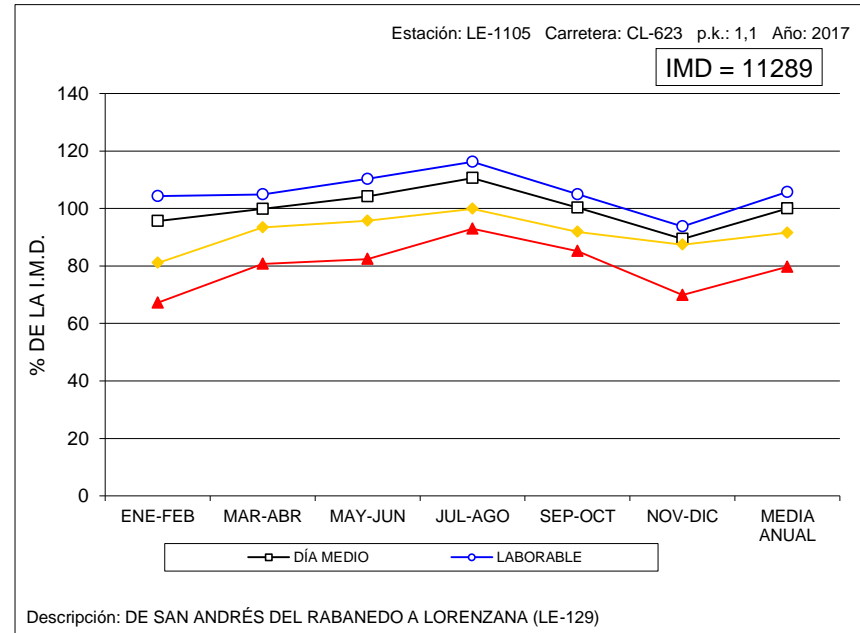



VARIACIÓN MENSUAL DEL TRÁFICO

Estación: LE-1110

Carretera: CL-626

	MESES						MEDIA ANUAL
	ENE-FEB	MAR-ABR	MAY-JUN	JUL-AGO	SEP-OCT	NOV-DIC	
DÍA MEDIO	2.224	3.382	3.352	3.494	3.755	3.079	3.214
%	69,2	105,2	104,3	108,7	116,8	95,8	100,0
DÍAS LABORABLES	2.356	3.352	3.408	3.328	3.372	2.954	3.129
%	73,3	104,3	106,0	103,5	104,9	91,9	97,4
SÁBADOS	2.468	3.033	3.125	3.537	4.339	3.144	3.275
%	76,8	94,4	97,2	110,0	135,0	97,8	101,9
DOMINGOS	1.317	3.877	3.294	4.278	5.088	3.635	3.582
%	41,0	120,6	102,5	133,1	158,3	113,1	111,4
COEFICIENTE "L"	1,328	0,933	0,918	0,940	0,928	1,059	1,000

VARIACIÓN MENSUAL DEL TRÁFICO

Estación: LE-1120

Carretera: CL-626

	MESES						MEDIA ANUAL
	ENE-FEB	MAR-ABR	MAY-JUN	JUL-AGO	SEP-OCT	NOV-DIC	
DÍA MEDIO	901	1.059	1.146	1.653	2.126	1.261	1.357
%	66,4	78,0	84,5	121,8	156,7	92,9	100,0
DÍAS LABORABLES	864	972	1.067	1.495	1.948	1.118	1.244
%	63,7	71,6	78,6	110,2	143,6	82,4	91,7
SÁBADOS	914	1.197	1.132	1.719	1.902	1.472	1.390
%	67,4	88,2	83,4	126,7	140,2	108,5	102,4
DOMINGOS	1.068	1.361	1.549	2.375	3.249	1.763	1.894
%	78,7	100,3	114,1	175,0	239,4	129,9	139,6
COEFICIENTE "L"	1,440	1,280	1,166	0,832	0,639	1,113	1,000

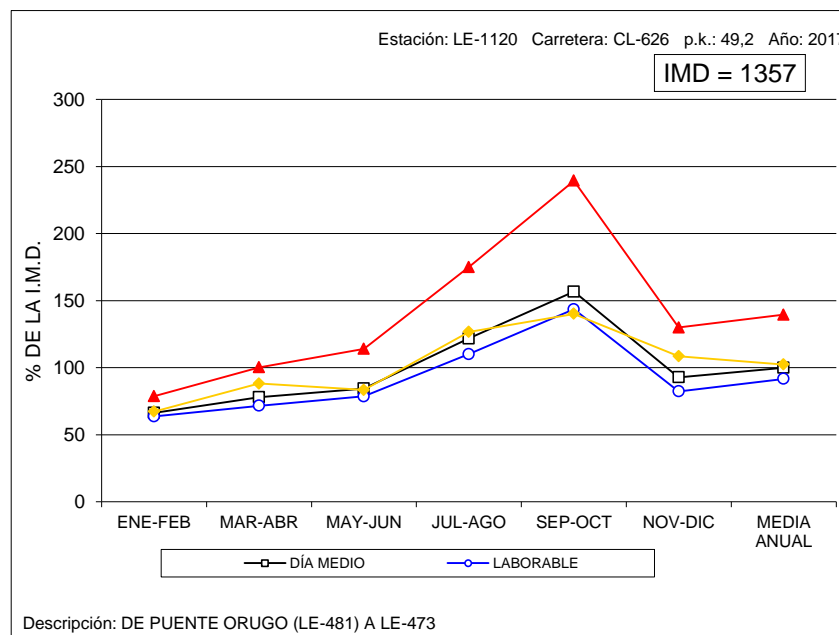
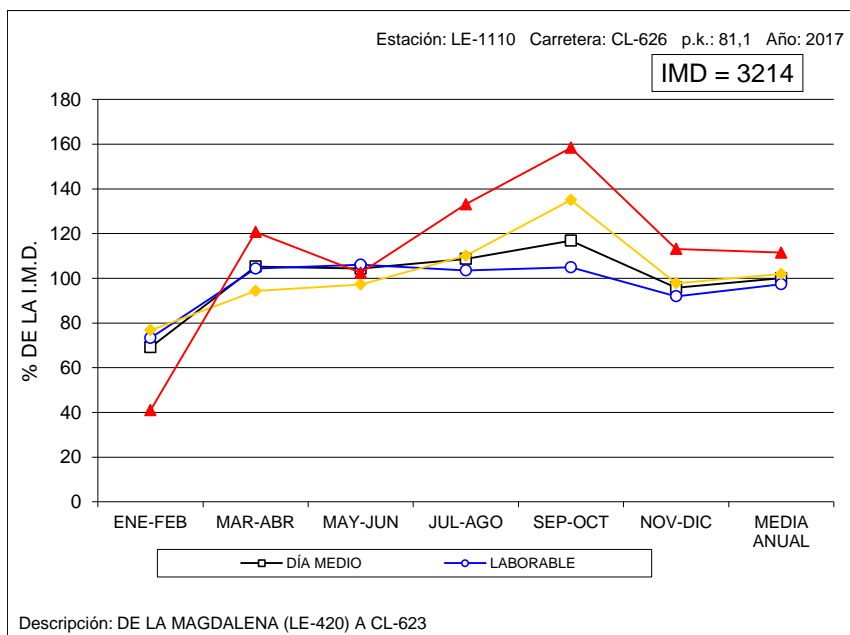



VARIACIÓN MENSUAL DEL TRÁFICO

Estación: LE-1205

Carretera: CL-626

	MESES						MEDIA ANUAL
	ENE-FEB	MAR-ABR	MAY-JUN	JUL-AGO	SEP-OCT	NOV-DIC	
DÍA MEDIO	3.449	3.556	3.683	3.349	3.912	3.623	3.596
%	95,9	98,9	102,4	93,1	108,8	100,8	100,0
DÍAS LABORABLES	3.512	3.720	3.914	3.460	3.972	3.623	3.700
%	97,7	103,4	108,8	96,2	110,5	100,8	102,9
SÁBADOS	3.598	3.498	3.231	3.172	4.032	3.117	3.442
%	100,1	97,3	89,8	88,2	112,1	86,7	95,7
DOMINGOS	2.980	2.796	2.976	2.960	3.498	4.126	3.222
%	82,9	77,8	82,8	82,3	97,3	114,7	89,6
COEFICIENTE "L"	1,054	0,995	0,945	1,069	0,932	1,021	1,000

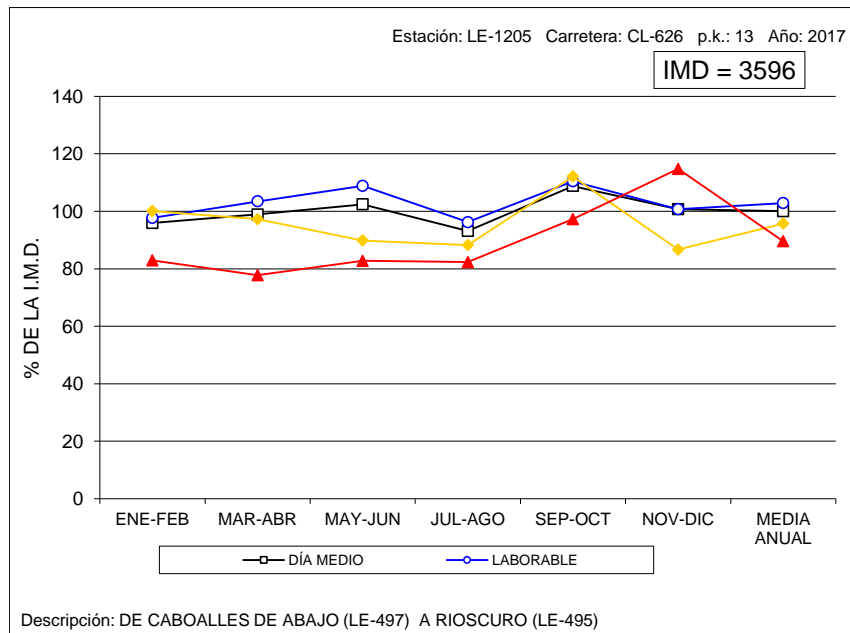

VARIACIÓN MENSUAL DEL TRÁFICO

Estación: LE-1340

Carretera: LE-331

	MESES						MEDIA ANUAL
	ENE-FEB	MAR-ABR	MAY-JUN	JUL-AGO	SEP-OCT	NOV-DIC	
DÍA MEDIO	982	1.140	866	1.475	1.056	1.232	1.125
%	87,3	101,3	77,0	131,1	93,9	109,5	100,0
DÍAS LABORABLES	831	1.013	835	1.310	956	1.303	1.042
%	73,9	90,0	74,2	116,4	85,0	115,8	92,6
SÁBADOS	1.421	1.359	857	1.798	1.184	1.281	1.317
%	126,3	120,8	76,2	159,8	105,2	113,9	117,1
DOMINGOS	1.297	1.558	1.027	1.973	1.426	829	1.352
%	115,3	138,5	91,3	175,4	126,8	73,7	120,2
COEFICIENTE "L"	1,254	1,029	1,248	0,795	1,090	0,800	1,000

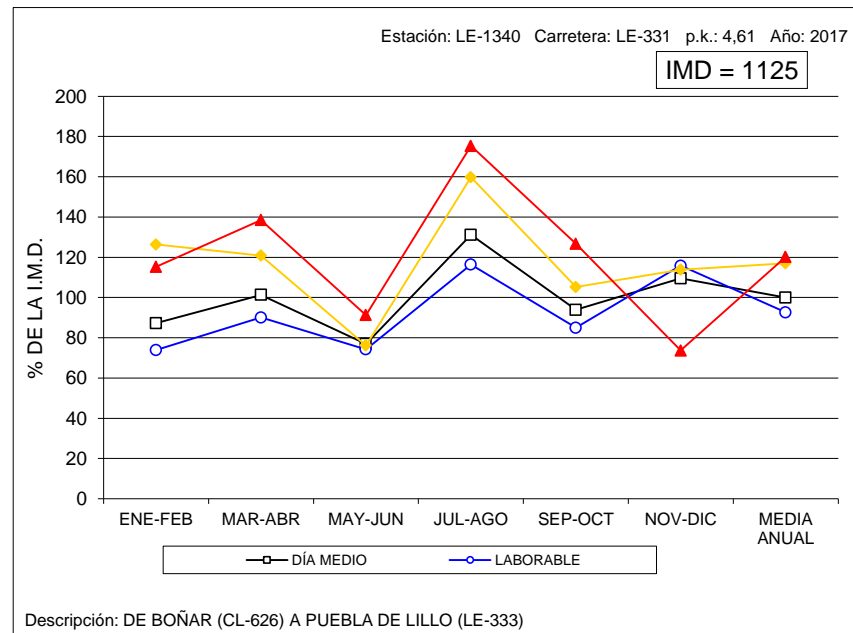



VARIACIÓN MENSUAL DEL TRÁFICO

Estación: LE-1395

Carretera: LE-420

	MESES						MEDIA ANUAL
	ENE-FEB	MAR-ABR	MAY-JUN	JUL-AGO	SEP-OCT	NOV-DIC	
DÍA MEDIO	1.355	1.718	1.941	2.521	2.343	2.029	1.983
%	68,3	86,6	97,9	127,1	118,2	102,3	100,0
DÍAS LABORABLES	1.376	1.782	1.862	2.432	2.322	2.096	1.978
%	69,4	89,9	93,9	122,6	117,1	105,7	99,7
SÁBADOS	1.351	1.604	2.050	2.573	2.247	1.876	1.950
%	68,1	80,9	103,4	129,8	113,3	94,6	98,3
DOMINGOS	1.250	1.510	2.222	2.914	2.549	1.848	2.049
%	63,0	76,1	112,1	146,9	128,5	93,2	103,3
COEFICIENTE "L"	1,438	1,110	1,062	0,813	0,852	0,944	1,000

VARIACIÓN MENSUAL DEL TRÁFICO

Estación: LE-1490

Carretera: LE-521

	MESES						MEDIA ANUAL
	ENE-FEB	MAR-ABR	MAY-JUN	JUL-AGO	SEP-OCT	NOV-DIC	
DÍA MEDIO	550	685	658	715	803	584	665
%	82,7	103,0	98,9	107,5	120,8	87,8	100,0
DÍAS LABORABLES	638	752	715	749	881	601	722
%	95,9	113,1	107,5	112,6	132,5	90,4	108,6
SÁBADOS	338	580	557	631	673	525	551
%	50,8	87,2	83,8	94,9	101,2	78,9	82,9
DOMINGOS	319	452	476	632	542	561	497
%	48,0	68,0	71,6	95,0	81,5	84,4	74,7
COEFICIENTE "L"	1,132	0,960	1,010	0,964	0,820	1,201	1,000

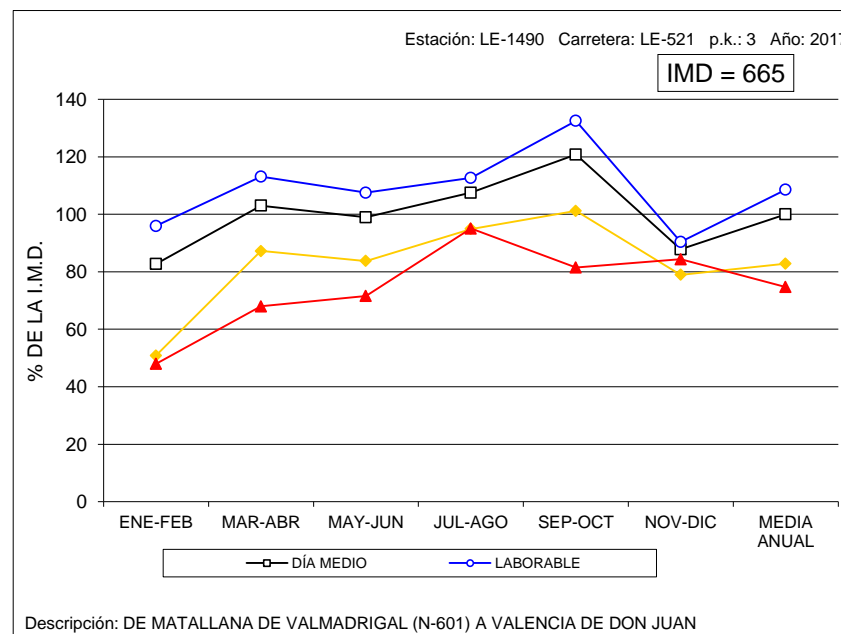
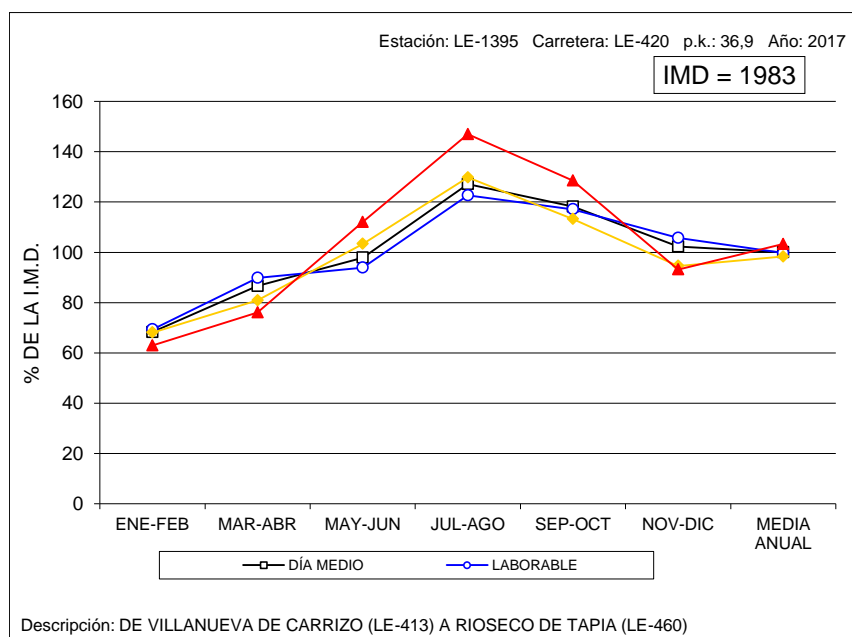



VARIACIÓN MENSUAL DEL TRÁFICO

Estación: LE-1575

Carretera: LE-713

	MESES						MEDIA ANUAL
	ENE-FEB	MAR-ABR	MAY-JUN	JUL-AGO	SEP-OCT	NOV-DIC	
DÍA MEDIO	9.621	9.499	10.078	9.523	9.604	8.547	9.480
%	101,5	100,2	106,3	100,5	101,3	90,2	100,0
DÍAS LABORABLES	10.554	10.054	10.891	10.307	10.424	8.969	10.200
%	111,3	106,1	114,9	108,7	110,0	94,6	107,6
SÁBADOS	8.487	9.535	9.425	8.760	8.830	9.219	9.043
%	89,5	100,6	99,4	92,4	93,1	97,2	95,4
DOMINGOS	6.094	6.694	6.668	6.363	6.280	5.760	6.310
%	64,3	70,6	70,3	67,1	66,2	60,8	66,6
COEFICIENTE "L"	0,966	1,015	0,937	0,990	0,979	1,137	1,000

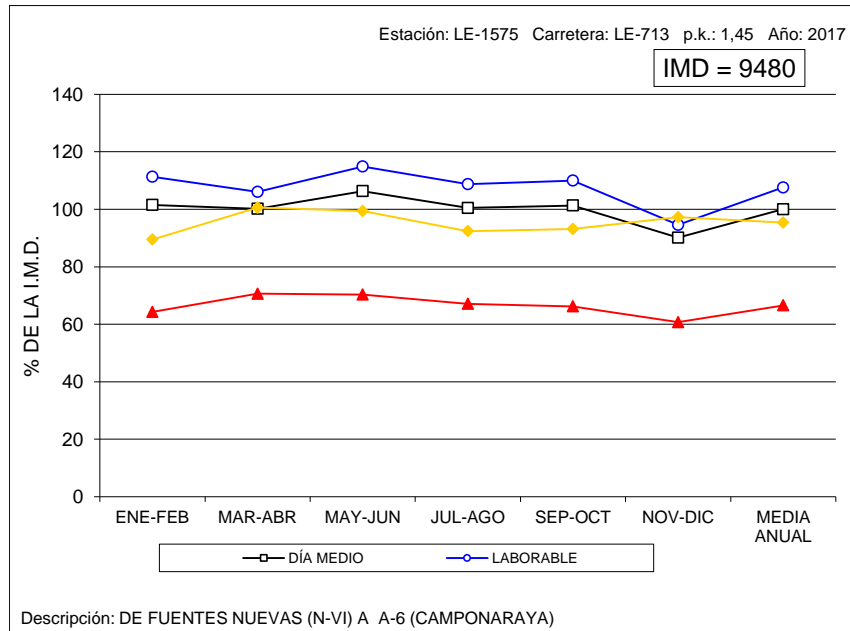

VARIACIÓN MENSUAL DEL TRÁFICO

Estación: LE-1615

Carretera: A-231

	MESES						MEDIA ANUAL
	ENE-FEB	MAR-ABR	MAY-JUN	JUL-AGO	SEP-OCT	NOV-DIC	
DÍA MEDIO	6.547	9.611	8.878	11.518	8.370	8.553	8.912
%	73,5	107,8	99,6	129,2	93,9	96,0	100,0
DÍAS LABORABLES	6.977	9.411	8.976	11.106	8.248	7.822	8.757
%	78,3	105,6	100,7	124,6	92,5	87,8	98,3
SÁBADOS	4.853	11.014	7.714	12.018	8.187	6.363	8.359
%	54,5	123,6	86,6	134,9	91,9	71,4	93,8
DOMINGOS	6.089	9.208	9.553	13.074	9.164	14.398	10.247
%	68,3	103,3	107,2	146,7	102,8	161,6	115,0
COEFICIENTE "L"	1,255	0,931	0,976	0,788	1,062	1,120	1,000

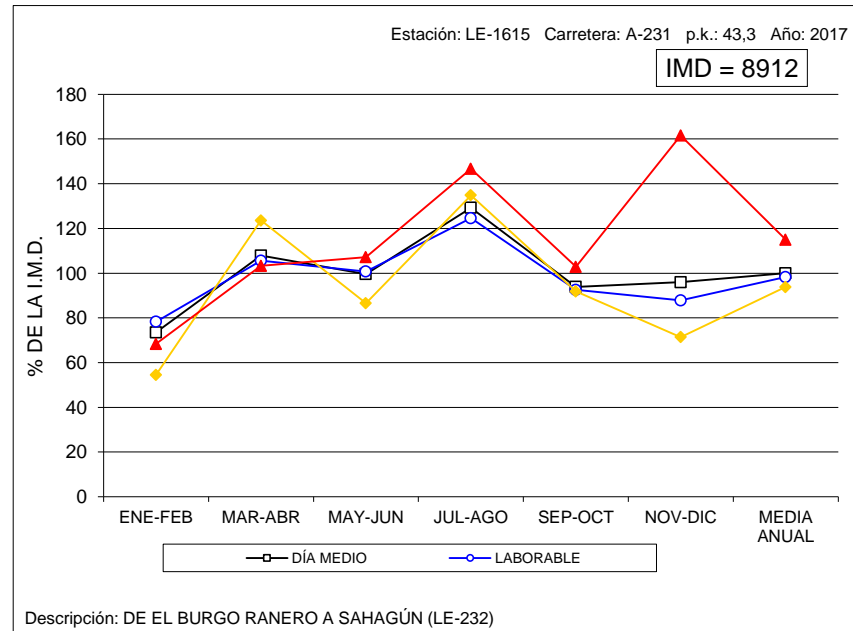



VARIACIÓN MENSUAL DEL TRÁFICO

Estación: PA-0005

Carretera: A-610

	MESES												MEDIA ANUAL
	ENE	FEB	MAR	ABR	MAY	JUN	JUL	AGO	SEP	OCT	NOV	DIC	
DÍA MEDIO	8.603	9.921	10.325	10.162	10.853	10.841	11.219	10.593	11.236	10.580	9.649	8.420	10.198
%	84,4	97,3	101,2	99,6	106,4	106,3	110,0	103,9	110,2	103,7	94,6	82,6	100,0
DÍAS LABORABLES	9.512	11.032	11.299	11.294	11.738	11.679	12.555	11.322	12.382	11.813	10.810	9.513	11.244
%	93,3	108,2	110,8	110,7	115,1	114,5	123,1	111,0	121,4	115,8	106,0	93,3	110,3
SÁBADOS	7.105	7.527	8.068	8.479	8.969	8.824	8.986	9.111	8.854	7.879	6.887	6.818	8.138
%	69,7	73,8	79,1	83,1	87,9	86,5	88,1	89,3	86,8	77,3	67,5	66,9	79,8
DOMINGOS	5.804	6.760	6.986	7.328	7.878	8.249	7.844	7.884	8.197	7.314	6.030	5.427	7.104
%	56,9	66,3	68,5	71,9	77,3	80,9	76,9	77,3	80,4	71,7	59,1	53,2	69,7
COEFICIENTE "L"	1,182	1,019	0,995	0,996	0,958	0,963	0,896	0,993	0,908	0,952	1,040	1,182	1,000

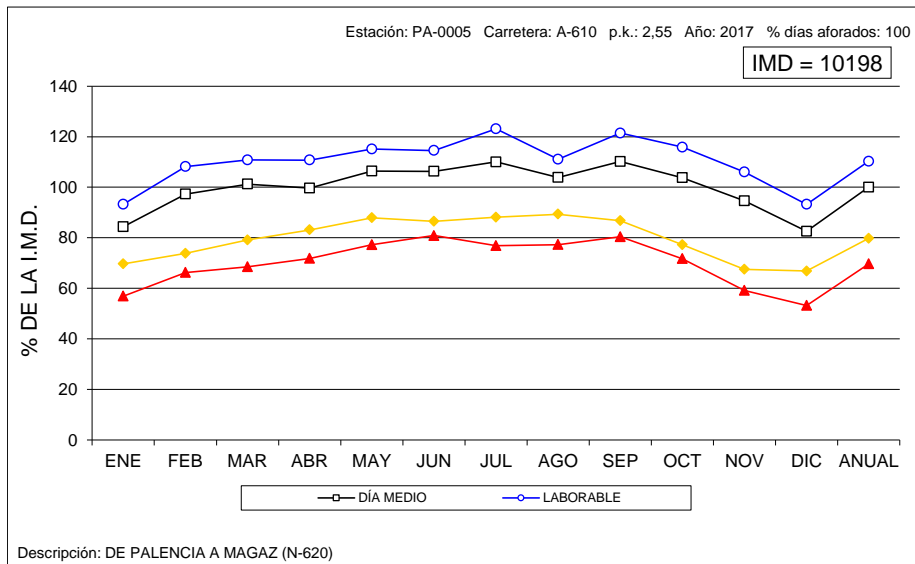

VARIACIÓN MENSUAL DEL TRÁFICO

Estación: PA-0100

Carretera: CL-615

	MESES												MEDIA ANUAL
	ENE	FEB	MAR	ABR	MAY	JUN	JUL	AGO	SEP	OCT	NOV	DIC	
DÍA MEDIO	3.217	3.442	3.636	3.828	3.852	4.046	4.084	4.447	3.895	3.777	3.531	3.369	3.763
%	85,5	91,5	96,6	101,7	102,4	107,5	108,5	118,2	103,5	100,4	93,8	89,5	100,0
DÍAS LABORABLES	3.422	3.623	3.766	3.994	3.939	4.162	4.194	4.521	4.039	3.897	3.680	3.594	3.906
%	90,9	96,3	100,1	106,1	104,7	110,6	111,5	120,1	107,3	103,6	97,8	95,5	103,8
SÁBADOS	2.817	3.018	3.224	3.562	3.450	3.533	3.619	4.098	3.440	3.408	3.166	3.099	3.374
%	74,9	80,2	85,7	94,7	91,7	93,9	96,2	108,9	91,4	90,6	84,1	82,4	89,7
DOMINGOS	2.633	2.960	3.295	3.430	3.757	3.915	4.090	4.370	3.713	3.543	3.085	2.690	3.440
%	70,0	78,7	87,6	91,2	99,8	104,0	108,7	116,1	98,7	94,2	82,0	71,5	91,4
COEFICIENTE "L"	1,141	1,078	1,037	0,978	0,992	0,938	0,931	0,864	0,967	1,002	1,061	1,087	1,000

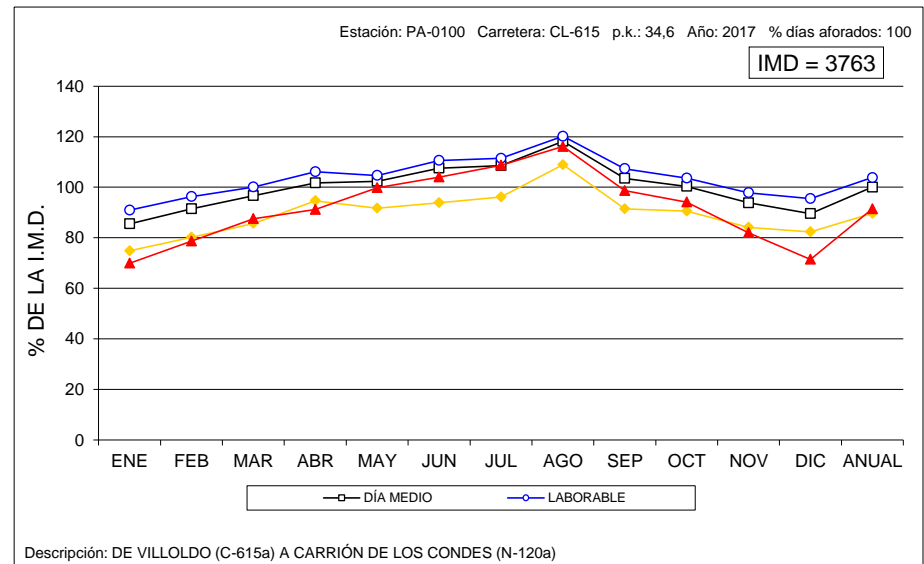



VARIACIÓN MENSUAL DEL TRÁFICO

Estación: PA-0745

Carretera: A-231

	MESES												MEDIA ANUAL
	ENE	FEB	MAR	ABR	MAY	JUN	JUL	AGO	SEP	OCT	NOV	DIC	
DÍA MEDIO	5.491	5.397	5.853	8.834	6.370	7.003	10.693	15.126	8.145	7.007	5.894	7.048	7.760
%	70,8	69,5	75,4	113,8	82,1	90,2	137,8	194,9	105,0	90,3	76,0	90,8	100,0
DÍAS LABORABLES	5.590	5.559	5.890	9.121	6.469	7.114	9.899	13.954	7.923	6.833	5.916	6.988	7.614
%	72,0	71,6	75,9	117,5	83,4	91,7	127,6	179,8	102,1	88,1	76,2	90,1	98,1
SÁBADOS	4.713	4.373	4.704	7.789	5.206	5.611	12.218	19.463	7.639	5.821	4.838	8.280	7.664
%	60,7	56,4	60,6	100,4	67,1	72,3	157,4	250,8	98,4	75,0	62,3	106,7	98,8
DOMINGOS	5.666	5.612	6.800	8.728	6.980	7.781	12.503	17.522	9.942	8.719	6.834	6.065	8.571
%	73,0	72,3	87,6	112,5	89,9	100,3	161,1	225,8	128,1	112,4	88,1	78,2	110,5
COEFICIENTE "L"	1,362	1,370	1,293	0,835	1,177	1,070	0,769	0,546	0,961	1,114	1,287	1,090	1,000

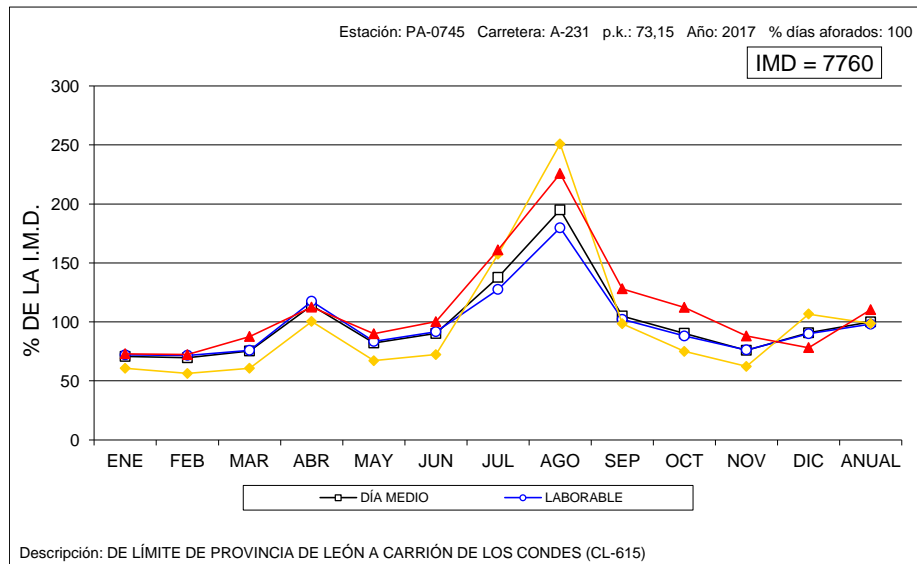



VARIACIÓN MENSUAL DEL TRÁFICO

Estación: PA-1030

Carretera: CL-612

	MESES						MEDIA ANUAL
	ENE-FEB	MAR-ABR	MAY-JUN	JUL-AGO	SEP-OCT	NOV-DIC	
DÍA MEDIO	446	503	531	612	535	478	518
%	86,1	97,1	102,5	118,1	103,3	92,3	100,0
DÍAS LABORABLES	504	559	558	645	564	509	556
%	97,3	107,9	107,7	124,5	108,9	98,3	107,3
SÁBADOS	278	349	413	485	427	410	393
%	53,7	67,4	79,7	93,6	82,4	79,2	75,9
DOMINGOS	328	383	517	577	496	393	449
%	63,3	73,9	99,8	111,4	95,8	75,9	86,7
COEFICIENTE "L"	1,103	0,995	0,996	0,862	0,986	1,092	1,000

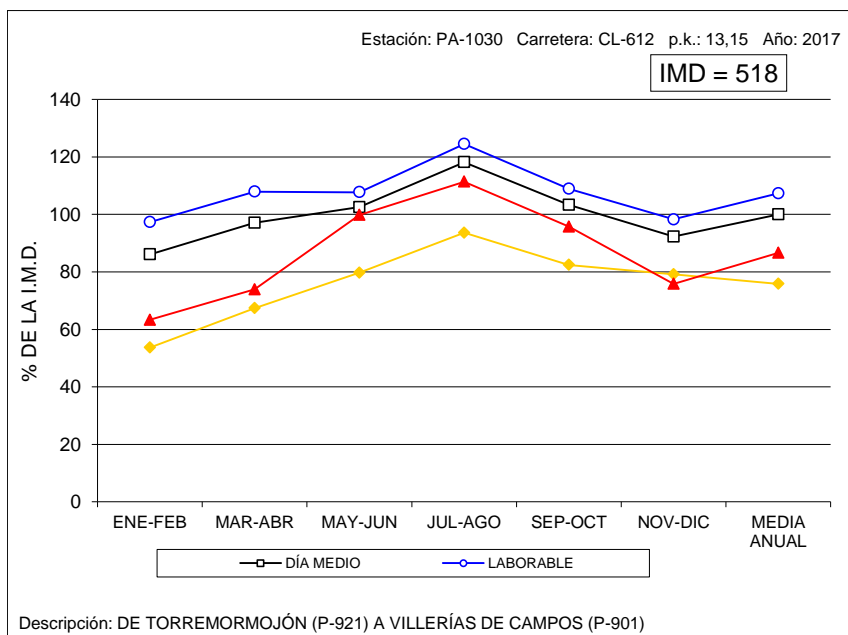

VARIACIÓN MENSUAL DEL TRÁFICO

Estación: PA-1050

Carretera: CL-613

	MESES						MEDIA ANUAL
	ENE-FEB	MAR-ABR	MAY-JUN	JUL-AGO	SEP-OCT	NOV-DIC	
DÍA MEDIO	2.764	2.689	2.895	3.042	2.796	2.691	2.813
%	98,3	95,6	102,9	108,1	99,4	95,7	100,0
DÍAS LABORABLES	2.960	2.799	3.081	3.189	2.934	2.892	2.976
%	105,2	99,5	109,5	113,4	104,3	102,8	105,8
SÁBADOS	2.475	2.664	2.521	2.788	2.477	2.234	2.526
%	88,0	94,7	89,6	99,1	88,1	79,4	89,8
DOMINGOS	2.071	2.163	2.337	2.562	2.425	2.144	2.284
%	73,6	76,9	83,1	91,1	86,2	76,2	81,2
COEFICIENTE "L"	1,005	1,063	0,966	0,933	1,014	1,029	1,000

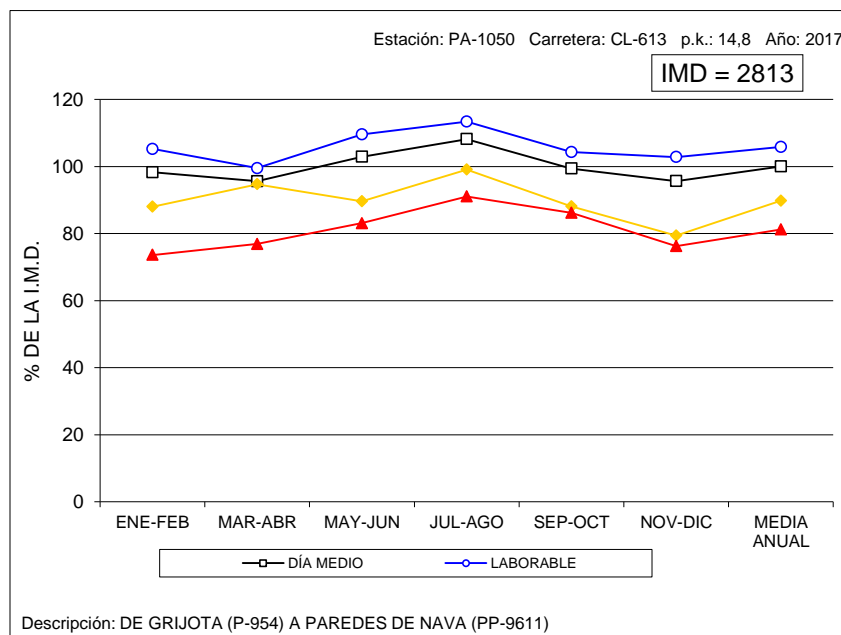



VARIACIÓN MENSUAL DEL TRÁFICO

Estación: PA-1090

Carretera: CL-615

	MESES						MEDIA ANUAL
	ENE-FEB	MAR-ABR	MAY-JUN	JUL-AGO	SEP-OCT	NOV-DIC	
DÍA MEDIO	3.260	3.753	3.681	4.317	3.739	3.416	3.695
%	88,2	101,6	99,6	116,8	101,2	92,4	100,0
DÍAS LABORABLES	3.427	3.842	3.851	4.361	3.832	3.606	3.820
%	92,7	104,0	104,2	118,0	103,7	97,6	103,4
SÁBADOS	3.014	3.562	3.299	3.933	3.463	2.873	3.357
%	81,6	96,4	89,3	106,4	93,7	77,8	90,9
DOMINGOS	2.676	3.492	3.212	4.481	3.552	3.007	3.404
%	72,4	94,5	86,9	121,3	96,1	81,4	92,1
COEFICIENTE "L"	1,115	0,994	0,992	0,876	0,997	1,059	1,000

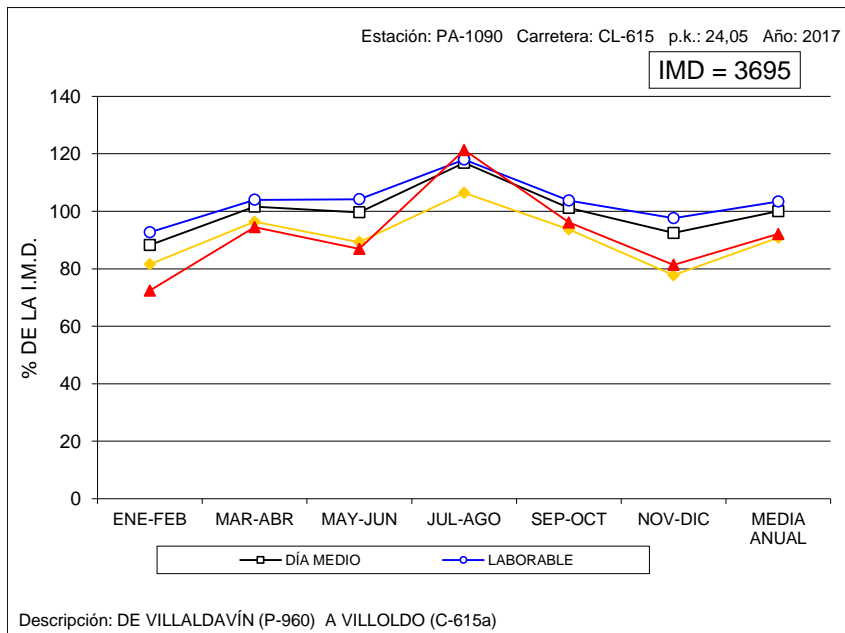

VARIACIÓN MENSUAL DEL TRÁFICO

Estación: PA-1120

Carretera: CL-615

	MESES						MEDIA ANUAL
	ENE-FEB	MAR-ABR	MAY-JUN	JUL-AGO	SEP-OCT	NOV-DIC	
DÍA MEDIO	2.255	2.483	2.561	3.876	2.715	2.315	2.701
%	83,5	91,9	94,8	143,5	100,5	85,7	100,0
DÍAS LABORABLES	2.416	2.586	2.715	3.943	2.753	2.423	2.806
%	89,4	95,7	100,5	146,0	101,9	89,7	103,9
SÁBADOS	1.895	2.195	2.116	3.578	2.530	2.101	2.403
%	70,2	81,3	78,3	132,5	93,7	77,8	89,0
DOMINGOS	1.807	2.260	2.239	3.844	2.712	1.986	2.474
%	66,9	83,7	82,9	142,3	100,4	73,5	91,6
COEFICIENTE "L"	1,161	1,085	1,034	0,712	1,019	1,158	1,000

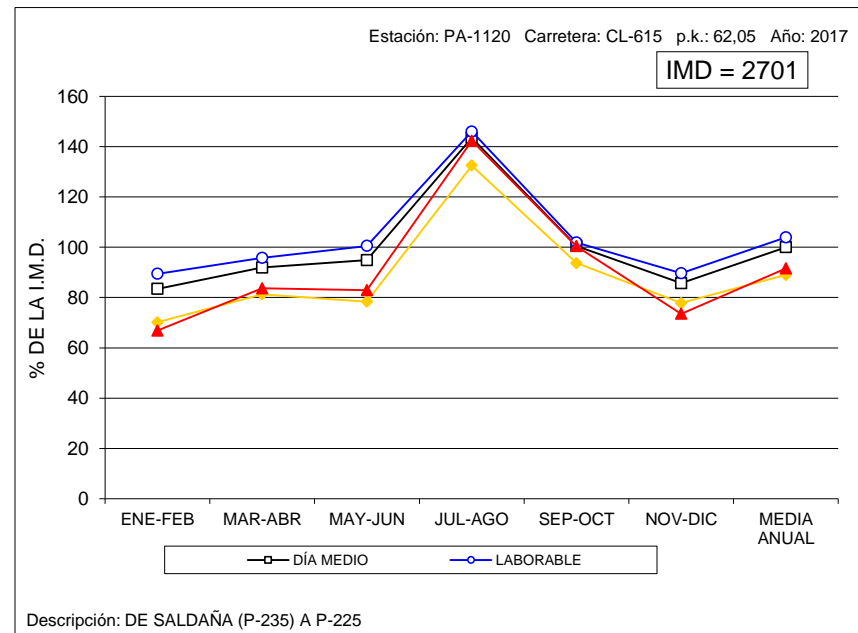



VARIACIÓN MENSUAL DEL TRÁFICO

Estación: PA-1160

Carretera: P-405

	MESES						MEDIA ANUAL
	ENE-FEB	MAR-ABR	MAY-JUN	JUL-AGO	SEP-OCT	NOV-DIC	
DÍA MEDIO	845	883	1.030	974	1.001	881	936
%	90,3	94,3	110,0	104,1	106,9	94,1	100,0
DÍAS LABORABLES	895	969	1.000	1.045	1.057	931	983
%	95,6	103,5	106,8	111,6	112,9	99,5	105,0
SÁBADOS	764	672	1.052	785	868	739	813
%	81,6	71,8	112,4	83,9	92,7	79,0	86,9
DOMINGOS	678	667	1.147	809	857	774	822
%	72,4	71,3	122,5	86,4	91,6	82,7	87,8
COEFICIENTE "L"	1,098	1,014	0,983	0,941	0,930	1,056	1,000

VARIACIÓN MENSUAL DEL TRÁFICO

Estación: PA-1190

Carretera: CL-619

	MESES						MEDIA ANUAL
	ENE-FEB	MAR-ABR	MAY-JUN	JUL-AGO	SEP-OCT	NOV-DIC	
DÍA MEDIO	1.993	2.091	2.341	2.498	2.515	2.214	2.276
%	87,6	91,9	102,9	109,8	110,5	97,3	100,0
DÍAS LABORABLES	2.177	2.274	2.464	2.624	2.588	2.335	2.411
%	95,7	99,9	108,3	115,3	113,7	102,6	105,9
SÁBADOS	1.543	1.633	2.036	2.201	2.369	1.874	1.943
%	67,8	71,7	89,5	96,7	104,1	82,3	85,4
DOMINGOS	1.517	1.638	2.035	2.165	2.299	1.952	1.935
%	66,7	72,0	89,4	95,1	101,0	85,8	85,0
COEFICIENTE "L"	1,107	1,060	0,978	0,919	0,932	1,033	1,000

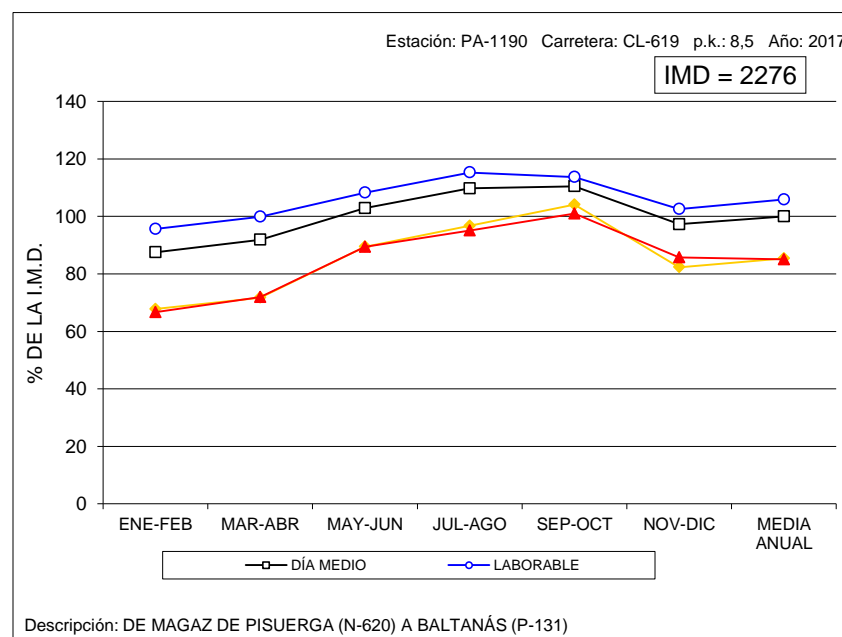
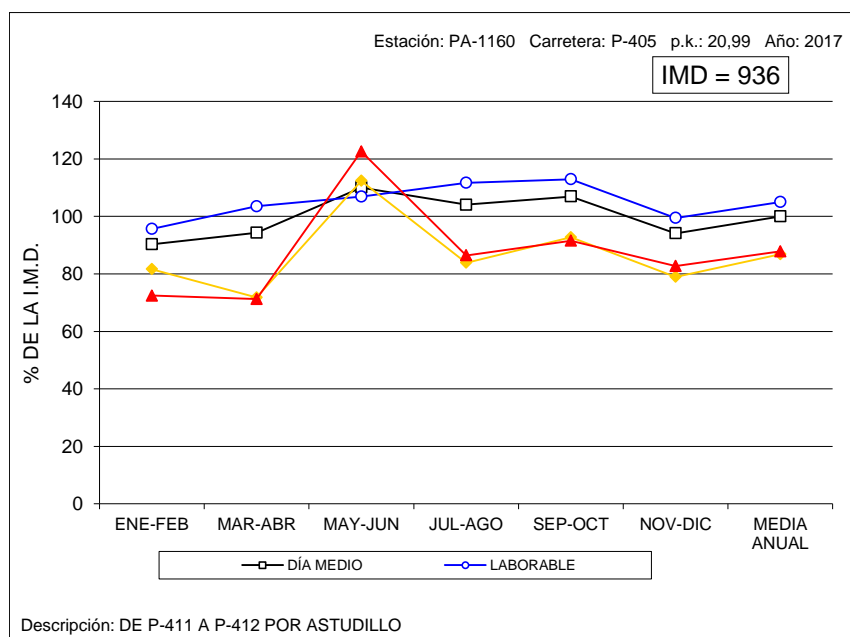



VARIACIÓN MENSUAL DEL TRÁFICO

Estación: PA-1195

Carretera: CL-626

	MESES						MEDIA ANUAL
	ENE-FEB	MAR-ABR	MAY-JUN	JUL-AGO	SEP-OCT	NOV-DIC	
DÍA MEDIO	1.544	1.911	1.924	3.626	2.168	1.746	2.152
%	71,7	88,8	89,4	168,5	100,7	81,1	100,0
DÍAS LABORABLES	1.562	1.939	1.972	3.422	2.081	1.759	2.122
%	72,6	90,1	91,6	159,0	96,7	81,7	98,6
SÁBADOS	1.534	1.758	1.703	4.176	2.307	1.715	2.199
%	71,3	81,7	79,1	194,1	107,2	79,7	102,2
DOMINGOS	1.471	1.927	1.908	4.100	2.467	1.716	2.265
%	68,4	89,5	88,7	190,5	114,6	79,7	105,3
COEFICIENTE "L"	1,359	1,094	1,076	0,620	1,020	1,206	1,000

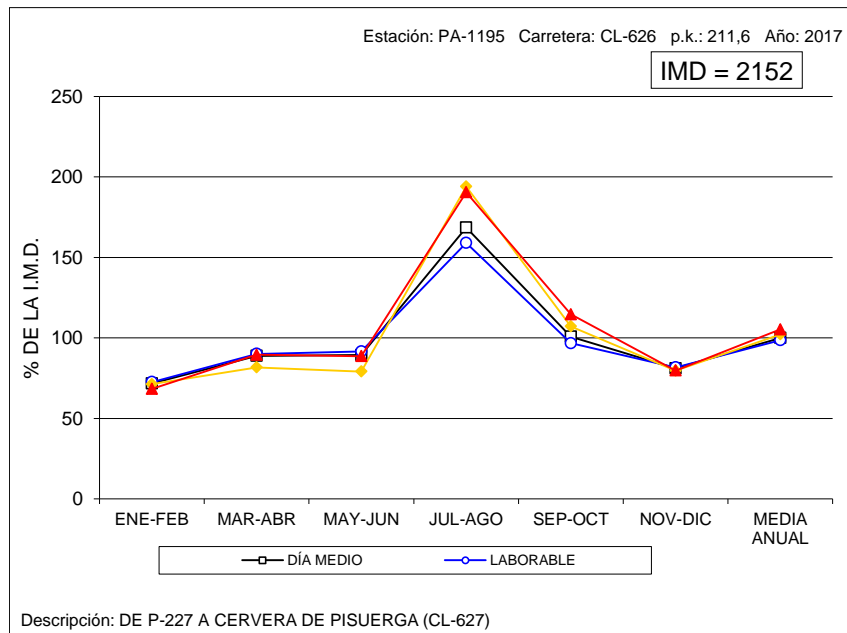

VARIACIÓN MENSUAL DEL TRÁFICO

Estación: PA-1230

Carretera: CL-626

	MESES						MEDIA ANUAL
	ENE-FEB	MAR-ABR	MAY-JUN	JUL-AGO	SEP-OCT	NOV-DIC	
DÍA MEDIO	1.053	1.238	1.284	2.018	1.322	1.197	1.352
%	77,9	91,6	95,0	149,3	97,8	88,5	100,0
DÍAS LABORABLES	1.112	1.287	1.344	1.966	1.324	1.252	1.380
%	82,2	95,2	99,4	145,4	97,9	92,6	102,1
SÁBADOS	999	1.074	1.094	2.056	1.316	1.051	1.265
%	73,9	79,4	80,9	152,1	97,3	77,7	93,6
DOMINGOS	817	1.151	1.173	2.240	1.322	1.062	1.294
%	60,4	85,1	86,8	165,7	97,8	78,6	95,7
COEFICIENTE "L"	1,241	1,072	1,027	0,702	1,042	1,102	1,000

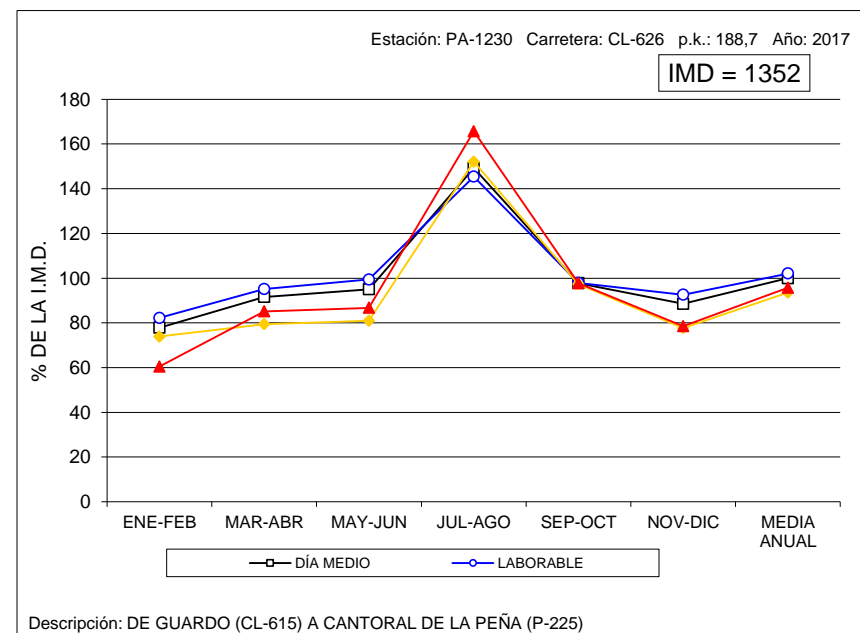



VARIACIÓN MENSUAL DEL TRÁFICO

Estación: PA-1250

Carretera: P-227

	MESES						MEDIA ANUAL
	ENE-FEB	MAR-ABR	MAY-JUN	JUL-AGO	SEP-OCT	NOV-DIC	
DÍA MEDIO	498	578	735	971	908	785	746
%	66,8	77,5	98,5	130,2	121,7	105,2	100,0
DÍAS LABORABLES	479	594	729	921	882	714	720
%	64,2	79,6	97,7	123,5	118,2	95,7	96,5
SÁBADOS	490	481	690	960	842	849	719
%	65,7	64,5	92,5	128,7	112,9	113,8	96,4
DOMINGOS	601	597	809	1.232	1.107	1.076	904
%	80,6	80,0	108,4	165,1	148,4	144,2	121,2
COEFICIENTE "L"	1,503	1,212	0,988	0,782	0,816	1,008	1,000

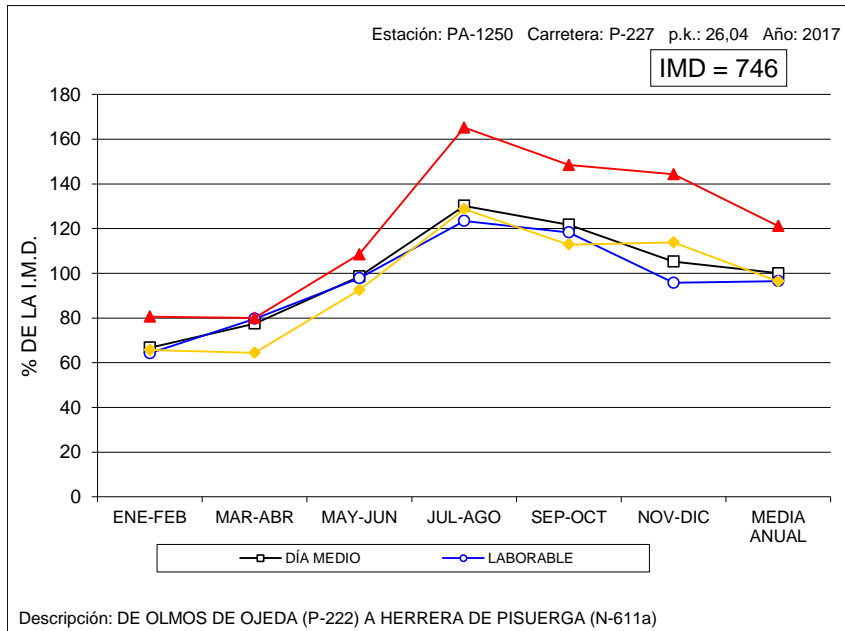

VARIACIÓN MENSUAL DEL TRÁFICO

Estación: PA-1265

Carretera: CL-627

	MESES						MEDIA ANUAL
	ENE-FEB	MAR-ABR	MAY-JUN	JUL-AGO	SEP-OCT	NOV-DIC	
DÍA MEDIO	382	447	529	785	826	642	602
%	63,5	74,3	87,9	130,4	137,2	106,6	100,0
DÍAS LABORABLES	349	392	485	721	776	504	538
%	58,0	65,1	80,6	119,8	128,9	83,7	89,4
SÁBADOS	458	585	602	903	832	916	716
%	76,1	97,2	100,0	150,0	138,2	152,2	118,9
DOMINGOS	462	582	681	983	1.075	1.061	808
%	76,7	96,7	113,1	163,3	178,6	176,2	134,2
COEFICIENTE "L"	1,542	1,372	1,109	0,746	0,693	1,067	1,000

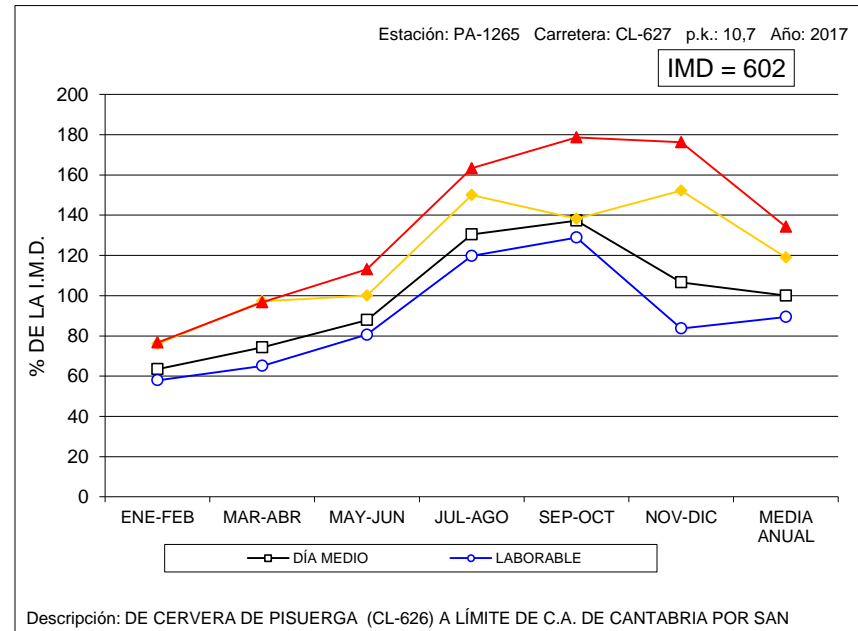



VARIACIÓN MENSUAL DEL TRÁFICO

Estación: PA-1360

Carretera: CL-626

	MESES						MEDIA ANUAL
	ENE-FEB	MAR-ABR	MAY-JUN	JUL-AGO	SEP-OCT	NOV-DIC	
DÍA MEDIO	1.730	2.060	2.137	3.621	2.190	1.862	2.267
%	76,3	90,9	94,3	159,7	96,6	82,1	100,0
DÍAS LABORABLES	1.792	2.085	2.205	3.507	2.154	1.894	2.273
%	79,0	92,0	97,3	154,7	95,0	83,5	100,3
SÁBADOS	1.705	1.878	1.889	3.804	2.148	1.770	2.199
%	75,2	82,8	83,3	167,8	94,8	78,1	97,0
DOMINGOS	1.445	2.119	2.041	4.007	2.405	1.790	2.301
%	63,7	93,5	90,0	176,8	106,1	79,0	101,5
COEFICIENTE "L"	1,268	1,090	1,031	0,648	1,055	1,200	1,000

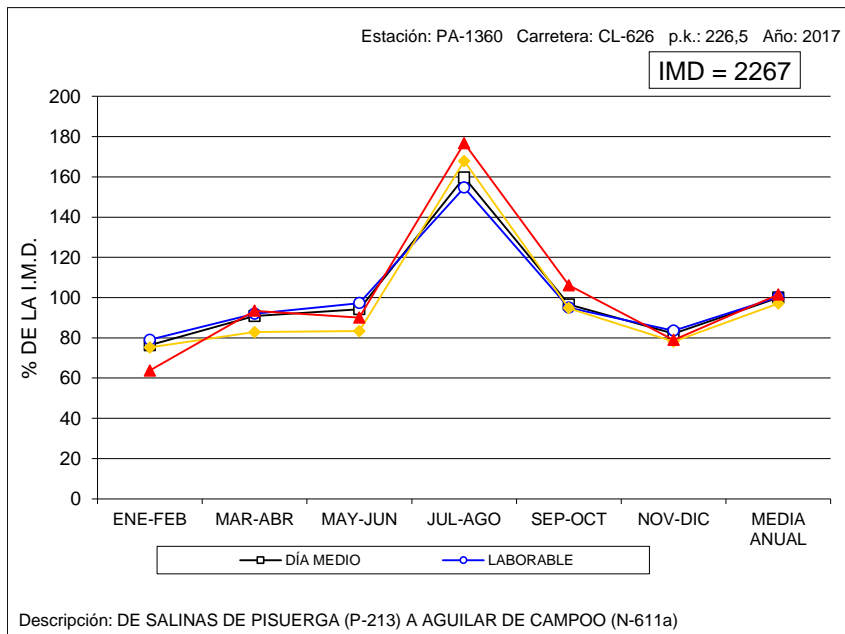

VARIACIÓN MENSUAL DEL TRÁFICO

Estación: PA-1505

Carretera: P-900

	MESES						MEDIA ANUAL
	ENE-FEB	MAR-ABR	MAY-JUN	JUL-AGO	SEP-OCT	NOV-DIC	
DÍA MEDIO	4.145	4.272	4.350	3.924	3.960	4.270	4.154
%	99,8	102,8	104,7	94,5	95,3	102,8	100,0
DÍAS LABORABLES	4.610	4.798	4.697	4.340	4.397	4.774	4.602
%	111,0	115,5	113,1	104,5	105,8	114,9	110,8
SÁBADOS	3.368	3.145	3.430	2.962	3.010	3.256	3.195
%	81,1	75,7	82,6	71,3	72,5	78,4	76,9
DOMINGOS	2.593	2.765	3.536	2.803	2.732	2.771	2.867
%	62,4	66,6	85,1	67,5	65,8	66,7	69,0
COEFICIENTE "L"	0,998	0,959	0,980	1,060	1,047	0,964	1,000

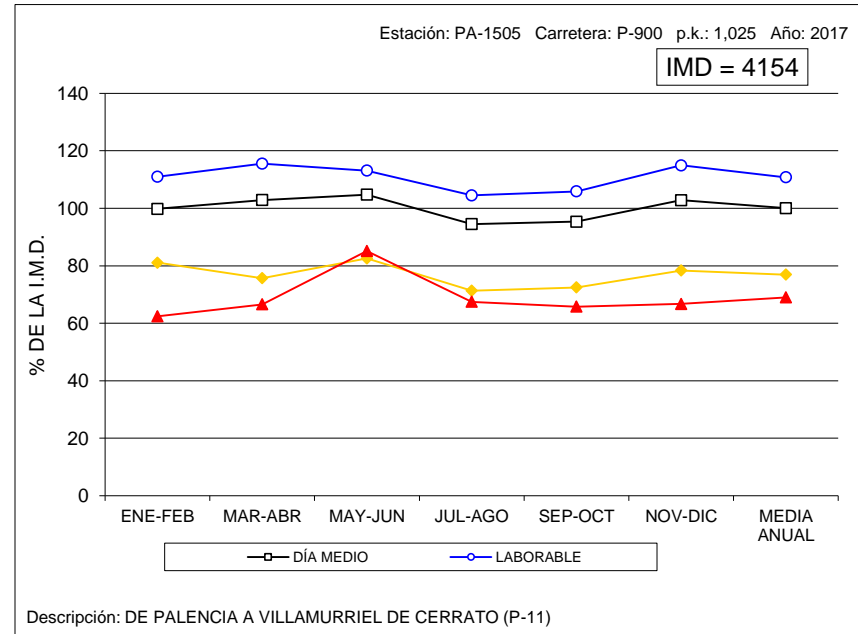



VARIACIÓN MENSUAL DEL TRÁFICO

Estación: PA-1750

Carretera: A-231

	MESES						MEDIA ANUAL
	ENE-FEB	MAR-ABR	MAY-JUN	JUL-AGO	SEP-OCT	NOV-DIC	
DÍA MEDIO	5.149	6.103	6.737	9.739	8.585	6.471	7.131
%	72,2	85,6	94,5	136,6	120,4	90,7	100,0
DÍAS LABORABLES	5.468	6.280	6.827	9.224	8.443	6.506	7.125
%	76,7	88,1	95,7	129,4	118,4	91,2	99,9
SÁBADOS	3.952	4.897	5.767	9.757	7.545	5.250	6.195
%	55,4	68,7	80,9	136,8	105,8	73,6	86,9
DOMINGOS	4.759	6.424	7.254	12.298	10.337	7.522	8.099
%	66,7	90,1	101,7	172,5	145,0	105,5	113,6
COEFICIENTE "L"	1,303	1,135	1,044	0,772	0,844	1,095	1,000

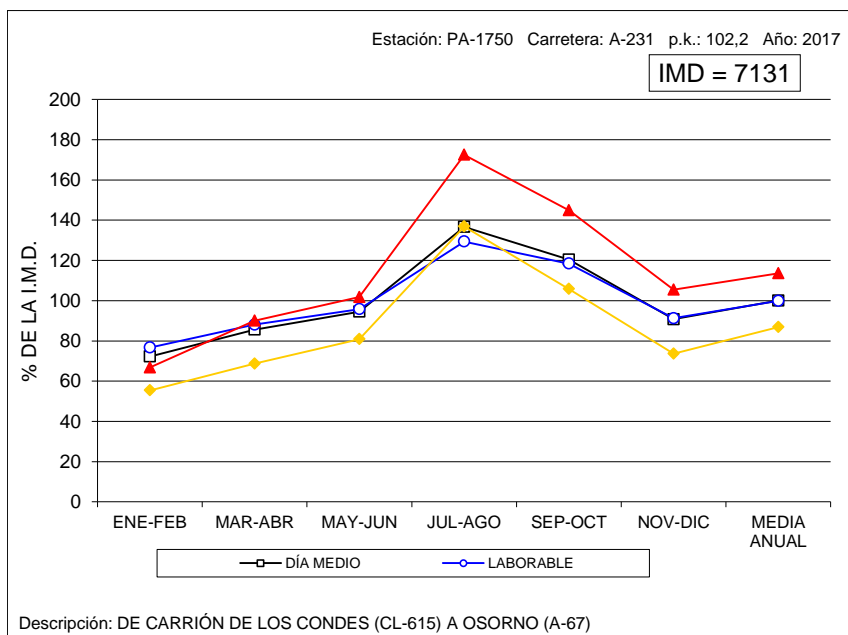



VARIACIÓN MENSUAL DEL TRÁFICO

Estación: SA-0015

Carretera: CL-510

	MESES												MEDIA ANUAL
	ENE	FEB	MAR	ABR	MAY	JUN	JUL	AGO	SEP	OCT	NOV	DIC	
DÍA MEDIO	5.191	5.441	5.670	7.330	5.828	5.986	5.995	6.478	6.119	5.915	5.683	5.408	5.920
%	87,7	91,9	95,8	123,8	98,4	101,1	101,3	109,4	103,4	99,9	96,0	91,4	100,0
DÍAS LABORABLES	5.542	5.803	5.950	8.108	6.120	6.316	6.354	6.758	6.475	6.208	6.038	5.789	6.279
%	93,6	98,0	100,5	137,0	103,4	106,7	107,3	114,2	109,4	104,9	102,0	97,8	106,1
SÁBADOS	4.961	5.032	5.303	6.471	5.368	5.391	5.549	6.088	5.564	5.600	5.149	5.158	5.486
%	83,8	85,0	89,6	109,3	90,7	91,1	93,7	102,8	94,0	94,6	87,0	87,1	92,7
DOMINGOS	3.835	4.032	4.419	5.075	4.615	4.762	4.931	5.250	4.945	4.885	4.272	4.049	4.586
%	64,8	68,1	74,6	85,7	78,0	80,4	83,3	88,7	83,5	82,5	72,2	68,4	77,5
COEFICIENTE "L"	1,133	1,082	1,055	0,774	1,026	0,994	0,988	0,929	0,970	1,011	1,040	1,085	1,000

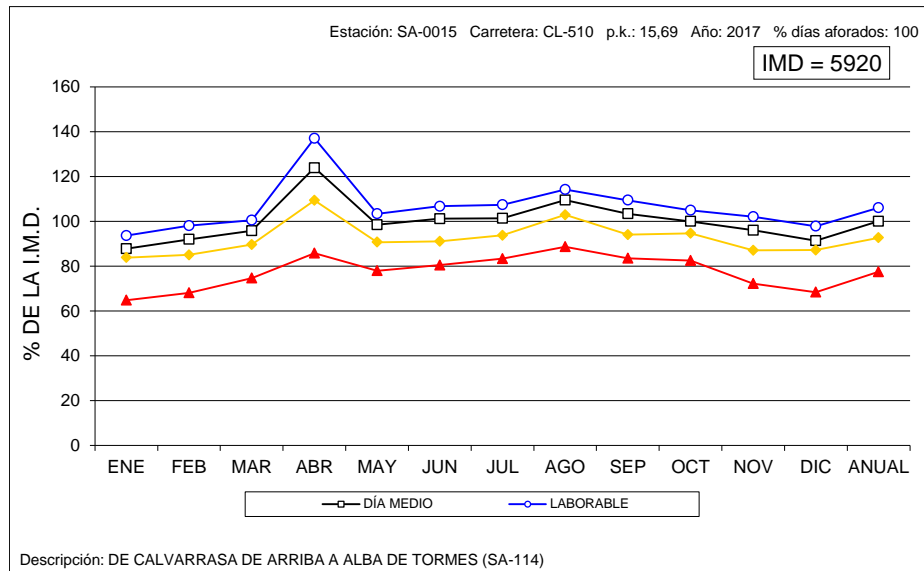



VARIACIÓN MENSUAL DEL TRÁFICO

Estación: SA-1035

Carretera: SA-205

	MESES						MEDIA ANUAL
	ENE-FEB	MAR-ABR	MAY-JUN	JUL-AGO	SEP-OCT	NOV-DIC	
DÍA MEDIO	2.191	2.809	2.721	3.028	3.182	2.669	2.766
%	79,2	101,6	98,4	109,5	115,0	96,5	100,0
DÍAS LABORABLES	2.067	2.318	2.511	2.728	3.019	2.381	2.504
%	74,7	83,8	90,8	98,6	109,1	86,1	90,5
SÁBADOS	2.421	3.721	2.659	3.397	3.212	3.023	3.072
%	87,5	134,5	96,1	122,8	116,1	109,3	111,1
DOMINGOS	2.577	4.352	3.825	4.158	3.962	3.759	3.772
%	93,2	157,3	138,3	150,3	143,2	135,9	136,4
COEFICIENTE "L"	1,211	1,080	0,997	0,918	0,829	1,052	1,000

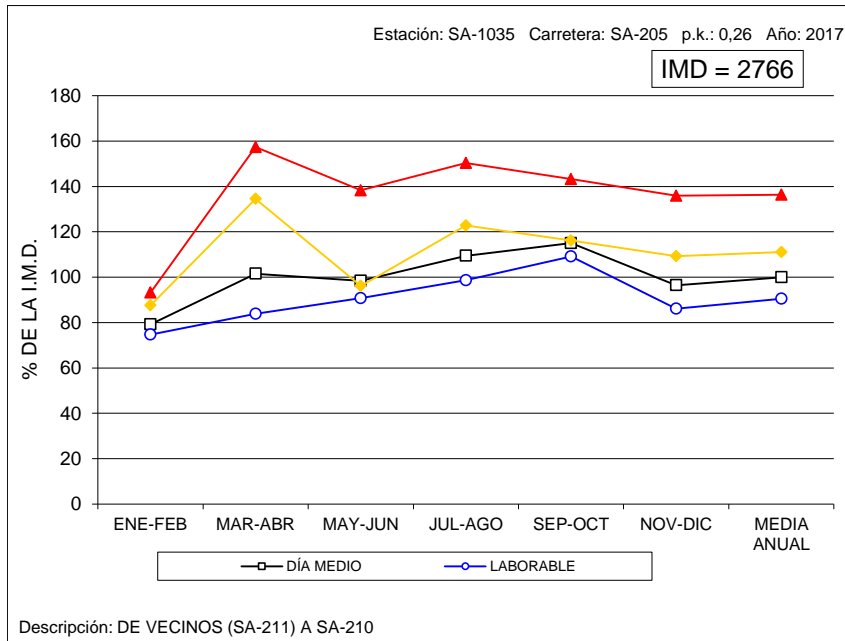

VARIACIÓN MENSUAL DEL TRÁFICO

Estación: SA-1095

Carretera: CL-517

	MESES						MEDIA ANUAL
	ENE-FEB	MAR-ABR	MAY-JUN	JUL-AGO	SEP-OCT	NOV-DIC	
DÍA MEDIO	1.945	2.245	2.269	2.419	2.442	2.291	2.269
%	85,7	98,9	100,0	106,6	107,6	101,0	100,0
DÍAS LABORABLES	2.075	2.219	2.415	2.487	2.530	2.419	2.357
%	91,4	97,8	106,4	109,6	111,5	106,6	103,9
SÁBADOS	1.664	2.123	2.318	2.148	2.157	1.847	2.043
%	73,3	93,6	102,2	94,7	95,1	81,4	90,0
DOMINGOS	1.570	2.503	1.500	2.357	2.296	2.101	2.054
%	69,2	110,3	66,1	103,9	101,2	92,6	90,5
COEFICIENTE "L"	1,136	1,062	0,976	0,948	0,932	0,974	1,000

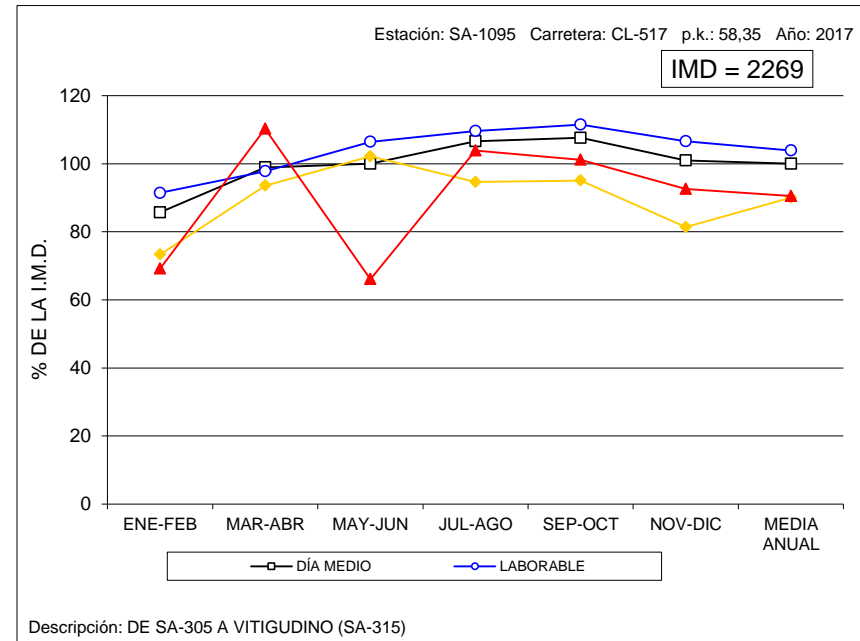



VARIACIÓN MENSUAL DEL TRÁFICO

Estación: SA-1100

Carretera: CL-517

	MESES						MEDIA ANUAL
	ENE-FEB	MAR-ABR	MAY-JUN	JUL-AGO	SEP-OCT	NOV-DIC	
DÍA MEDIO	856	923	1.278	1.004	1.088	957	1.018
%	84,1	90,7	125,5	98,6	106,9	94,0	100,0
DÍAS LABORABLES	947	940	1.273	1.037	1.136	1.035	1.062
%	93,0	92,3	125,0	101,9	111,6	101,7	104,3
SÁBADOS	629	873	1.113	917	941	713	865
%	61,8	85,8	109,3	90,1	92,4	70,0	85,0
DOMINGOS	623	892	1.470	931	1.000	816	956
%	61,2	87,6	144,4	91,5	98,2	80,2	93,9
COEFICIENTE "L"	1,121	1,130	0,834	1,024	0,935	1,026	1,000

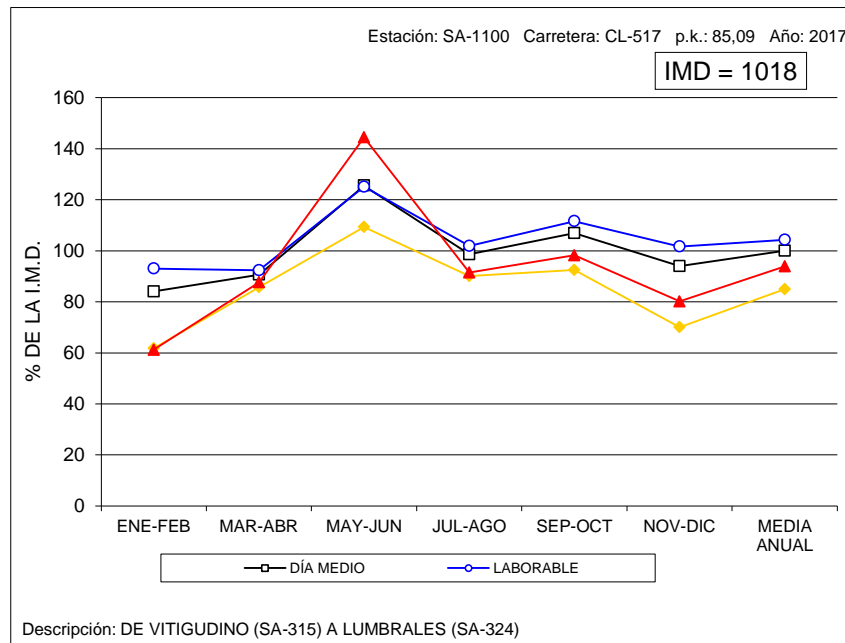

VARIACIÓN MENSUAL DEL TRÁFICO

Estación: SA-1120

Carretera: SA-605

	MESES						MEDIA ANUAL
	ENE-FEB	MAR-ABR	MAY-JUN	JUL-AGO	SEP-OCT	NOV-DIC	
DÍA MEDIO	1.573	1.962	1.771	1.952	1.811	1.671	1.791
%	87,8	109,5	98,9	109,0	101,1	93,3	100,0
DÍAS LABORABLES	1.697	1.827	1.900	2.106	1.912	1.810	1.876
%	94,8	102,0	106,1	117,6	106,8	101,1	104,7
SÁBADOS	1.366	3.079	1.555	1.628	1.653	1.333	1.769
%	76,3	171,9	86,8	90,9	92,3	74,4	98,8
DOMINGOS	1.159	1.519	1.337	1.507	1.456	1.314	1.382
%	64,7	84,8	74,7	84,1	81,3	73,4	77,2
COEFICIENTE "L"	1,105	1,027	0,987	0,891	0,981	1,036	1,000

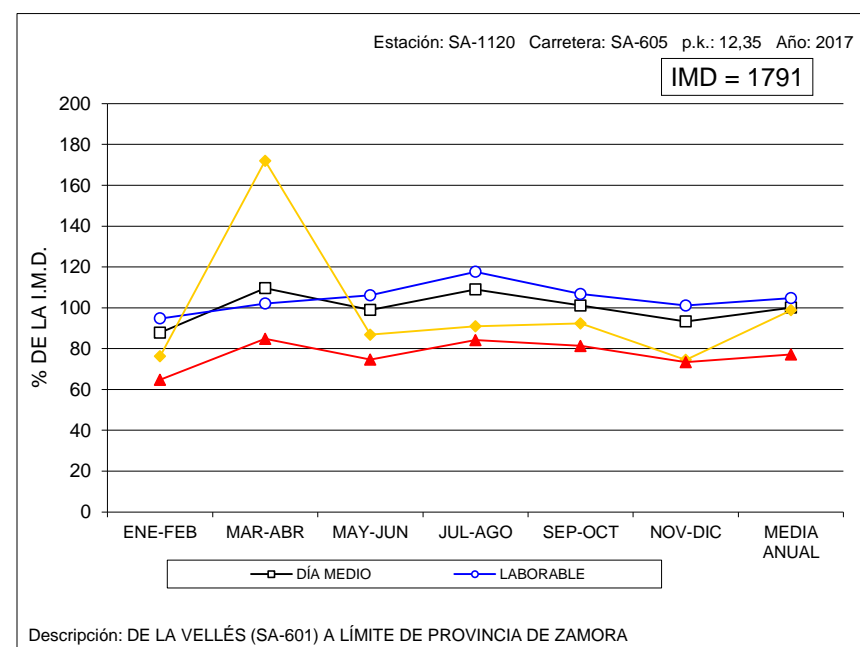



VARIACIÓN MENSUAL DEL TRÁFICO

Estación: SA-1150

Carretera: CL-526

	MESES						MEDIA ANUAL
	ENE-FEB	MAR-ABR	MAY-JUN	JUL-AGO	SEP-OCT	NOV-DIC	
DÍA MEDIO	1.510	1.647	1.870	2.417	2.352	1.854	1.942
%	77,8	84,8	96,3	124,5	121,1	95,5	100,0
DÍAS LABORABLES	1.599	1.794	1.947	2.404	2.380	1.911	2.006
%	82,3	92,4	100,3	123,8	122,6	98,4	103,3
SÁBADOS	1.300	1.342	1.768	2.417	2.539	1.838	1.868
%	66,9	69,1	91,0	124,5	130,7	94,6	96,2
DOMINGOS	1.280	1.213	1.584	2.485	2.018	1.589	1.695
%	65,9	62,5	81,6	128,0	103,9	81,8	87,3
COEFICIENTE "L"	1,255	1,118	1,030	0,834	0,843	1,050	1,000

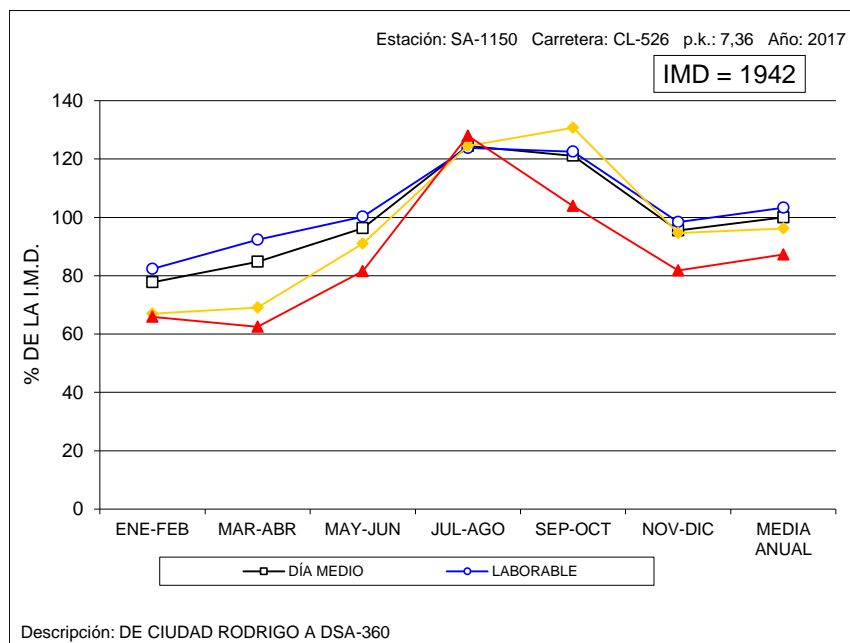

VARIACIÓN MENSUAL DEL TRÁFICO

Estación: SA-1180

Carretera: CL-610

	MESES						MEDIA ANUAL
	ENE-FEB	MAR-ABR	MAY-JUN	JUL-AGO	SEP-OCT	NOV-DIC	
DÍA MEDIO	1.337	1.512	1.597	2.120	1.677	1.415	1.610
%	83,0	93,9	99,2	131,7	104,2	87,9	100,0
DÍAS LABORABLES	1.436	1.604	1.669	2.199	1.726	1.537	1.695
%	89,2	99,6	103,7	136,6	107,2	95,5	105,3
SÁBADOS	1.160	1.260	1.456	2.131	1.724	1.172	1.484
%	72,0	78,3	90,4	132,4	107,1	72,8	92,2
DOMINGOS	1.017	1.303	1.381	1.716	1.384	1.052	1.309
%	63,2	80,9	85,8	106,6	86,0	65,3	81,3
COEFICIENTE "L"	1,180	1,057	1,016	0,771	0,982	1,103	1,000

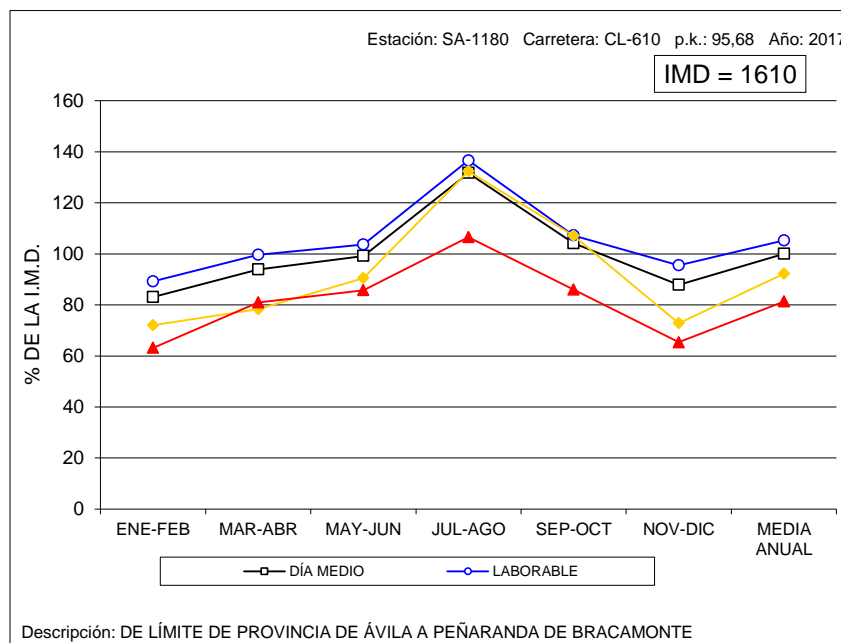



VARIACIÓN MENSUAL DEL TRÁFICO

Estación: SA-1215

Carretera: SA-114

	MESES						MEDIA ANUAL
	ENE-FEB	MAR-ABR	MAY-JUN	JUL-AGO	SEP-OCT	NOV-DIC	
DÍA MEDIO	931	1.030	1.054	1.351	1.039	952	1.059
%	87,9	97,3	99,5	127,6	98,1	89,9	100,0
DÍAS LABORABLES	1.018	1.071	1.116	1.388	1.073	1.038	1.117
%	96,1	101,1	105,4	131,1	101,3	98,0	105,5
SÁBADOS	666	1.009	844	1.231	922	792	911
%	62,9	95,3	79,7	116,2	87,1	74,8	86,0
DOMINGOS	765	851	954	1.288	984	688	922
%	72,2	80,4	90,1	121,6	92,9	65,0	87,1
COEFICIENTE "L"	1,097	1,043	1,001	0,805	1,041	1,076	1,000

VARIACIÓN MENSUAL DEL TRÁFICO

Estación: SA-1240

Carretera: SA-201

	MESES						MEDIA ANUAL
	ENE-FEB	MAR-ABR	MAY-JUN	JUL-AGO	SEP-OCT	NOV-DIC	
DÍA MEDIO	813	931	927	1.276	839	1.108	982
%	82,8	94,8	94,4	129,9	85,4	112,8	100,0
DÍAS LABORABLES	781	860	809	1.110	677	934	861
%	79,5	87,6	82,4	113,0	68,9	95,1	87,7
SÁBADOS	812	1.160	1.116	1.513	1.203	1.433	1.207
%	82,7	118,1	113,6	154,1	122,5	145,9	122,9
DOMINGOS	974	1.056	1.329	1.876	1.288	1.647	1.362
%	99,2	107,5	135,3	191,0	131,2	167,7	138,7
COEFICIENTE "L"	1,102	1,001	1,064	0,776	1,272	0,922	1,000

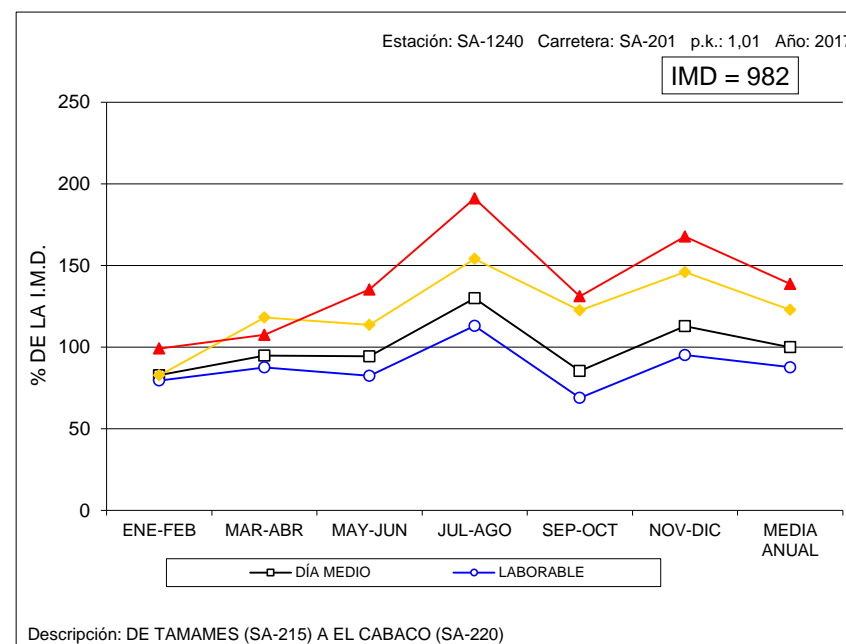
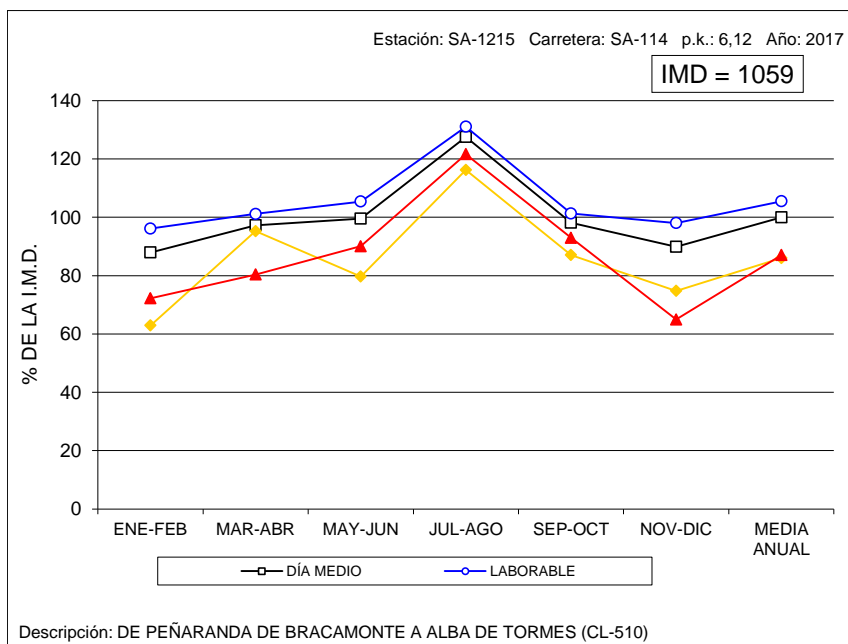



VARIACIÓN MENSUAL DEL TRÁFICO

Estación: SA-1265

Carretera: SA-300

	MESES						MEDIA ANUAL
	ENE-FEB	MAR-ABR	MAY-JUN	JUL-AGO	SEP-OCT	NOV-DIC	
DÍA MEDIO	1.556	1.883	1.838	2.086	1.843	1.529	1.789
%	87,0	105,3	102,7	116,6	103,0	85,5	100,0
DÍAS LABORABLES	1.622	1.865	1.899	2.115	1.789	1.606	1.816
%	90,7	104,2	106,1	118,2	100,0	89,8	101,5
SÁBADOS	1.524	1.668	1.625	1.891	1.810	1.338	1.643
%	85,2	93,2	90,8	105,7	101,2	74,8	91,8
DOMINGOS	1.260	2.191	1.748	2.137	2.142	1.337	1.803
%	70,4	122,5	97,7	119,5	119,7	74,7	100,8
COEFICIENTE "L"	1,120	0,974	0,956	0,859	1,015	1,131	1,000

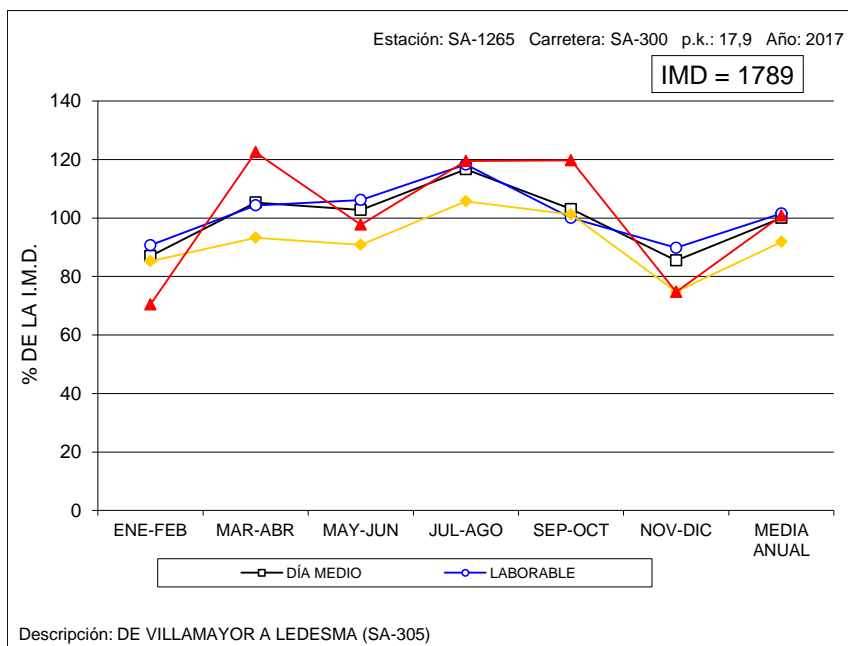



VARIACIÓN MENSUAL DEL TRÁFICO

Estación: SG-0005

Carretera: CL-601

	MESES												MEDIA ANUAL
	ENE	FEB	MAR	ABR	MAY	JUN	JUL	AGO	SEP	OCT	NOV	DIC	
DÍA MEDIO	4.069	4.357	4.730	5.514	5.184	5.550	6.277	6.122	5.604	5.455	4.795	4.303	5.169
%	78,7	84,3	91,5	106,7	100,3	107,4	121,4	118,4	108,4	105,5	92,8	83,2	100,0
DÍAS LABORABLES	3.946	4.156	4.466	5.252	4.991	5.193	5.899	5.989	5.083	4.986	4.554	4.252	4.901
%	76,3	80,4	86,4	101,6	96,6	100,5	114,1	115,9	98,3	96,5	88,1	82,3	94,8
SÁBADOS	4.491	4.899	5.728	6.009	5.714	6.625	6.726	6.496	6.685	6.660	5.291	4.414	5.822
%	86,9	94,8	110,8	116,3	110,5	128,2	130,1	125,7	129,3	128,8	102,4	85,4	112,6
DOMINGOS	4.270	4.824	5.250	6.065	5.770	6.443	7.420	6.516	6.994	6.557	5.626	4.405	5.836
%	82,6	93,3	101,6	117,3	111,6	124,6	143,5	126,1	135,3	126,9	108,8	85,2	112,9
COEFICIENTE "L"	1,242	1,179	1,097	0,933	0,982	0,944	0,831	0,818	0,964	0,983	1,076	1,153	1,000

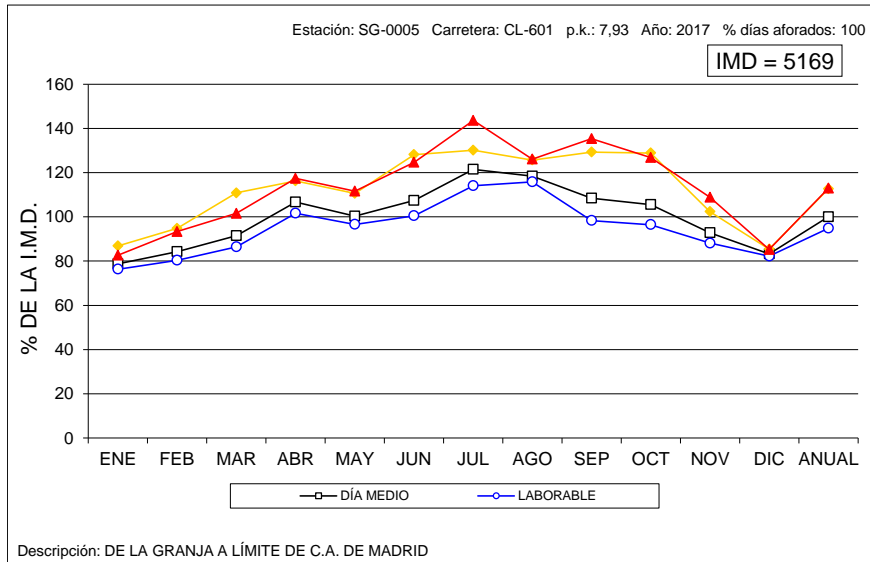

VARIACIÓN MENSUAL DEL TRÁFICO

Estación: SG-0145

Carretera: CL-605

	MESES												MEDIA ANUAL
	ENE	FEB	MAR	ABR	MAY	JUN	JUL	AGO	SEP	OCT	NOV	DIC	
DÍA MEDIO	2.975	3.204	3.367	3.565	3.560	3.693	3.856	4.163	3.723	3.598	3.440	3.259	3.536
%	84,1	90,6	95,2	100,8	100,7	104,4	109,0	117,7	105,3	101,8	97,3	92,2	100,0
DÍAS LABORABLES	3.180	3.394	3.565	3.732	3.704	3.851	4.015	4.362	3.852	3.746	3.624	3.523	3.716
%	89,9	96,0	100,8	105,5	104,8	108,9	113,5	123,4	108,9	105,9	102,5	99,6	105,1
SÁBADOS	2.555	2.855	2.842	3.338	3.088	3.191	3.445	3.618	3.359	3.195	2.963	2.989	3.133
%	72,3	80,7	80,4	94,4	87,3	90,2	97,4	102,3	95,0	90,4	83,8	84,5	88,6
DOMINGOS	2.411	2.604	2.765	3.128	3.203	3.328	3.601	3.570	3.500	3.272	2.899	2.427	3.050
%	68,2	73,6	78,2	88,5	90,6	94,1	101,8	101,0	99,0	92,5	82,0	68,6	86,3
COEFICIENTE "L"	1,169	1,095	1,042	0,996	1,003	0,965	0,926	0,852	0,965	0,992	1,025	1,055	1,000

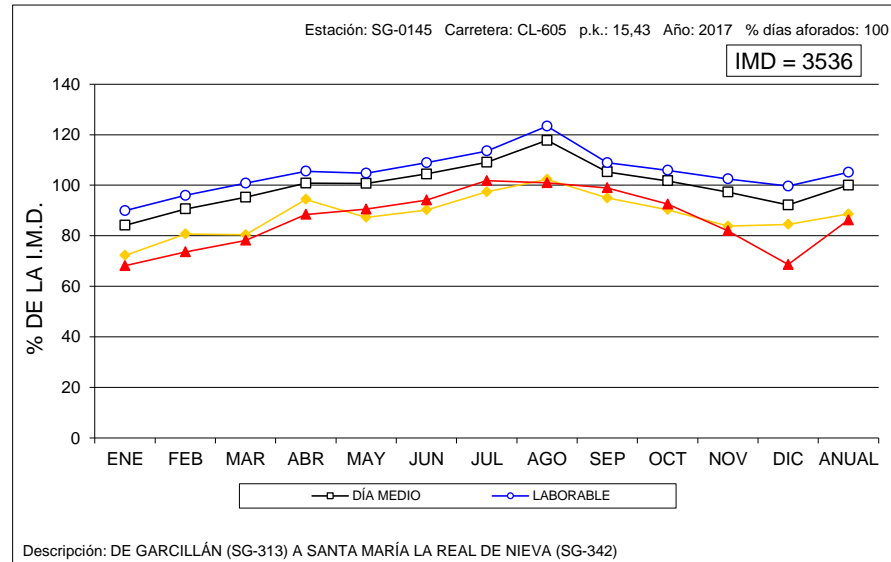



VARIACIÓN MENSUAL DEL TRÁFICO

Estación: SG-0450

Carretera: A-601

	MESES												MEDIA ANUAL
	ENE	FEB	MAR	ABR	MAY	JUN	JUL	AGO	SEP	OCT	NOV	DIC	
DÍA MEDIO	6.409	6.917	7.190	7.998	7.765	8.025	8.169	7.956	8.256	8.026	7.525	7.442	7.643
%	83,9	90,5	94,1	104,6	101,6	105,0	106,9	104,1	108,0	105,0	98,5	97,4	100,0
DÍAS LABORABLES	6.510	7.006	7.320	8.103	7.806	8.204	8.132	8.054	8.184	7.970	7.590	7.742	7.717
%	85,2	91,7	95,8	106,0	102,1	107,3	106,4	105,4	107,1	104,3	99,3	101,3	101,0
SÁBADOS	6.456	6.561	6.833	7.483	7.464	7.125	7.638	7.175	7.428	7.458	7.044	7.359	7.193
%	84,5	85,8	89,4	97,9	97,7	93,2	99,9	93,9	97,2	97,6	92,2	96,3	94,1
DOMINGOS	5.930	6.832	6.815	8.095	7.833	7.943	8.852	8.175	9.677	8.737	7.651	6.269	7.719
%	77,6	89,4	89,2	105,9	102,5	103,9	115,8	107,0	126,6	114,3	100,1	82,0	101,0
COEFICIENTE "L"	1,185	1,101	1,054	0,952	0,989	0,941	0,949	0,958	0,943	0,968	1,017	0,997	1,000

VARIACIÓN MENSUAL DEL TRÁFICO

Estación: SG-0455

Carretera: A-601

	MESES												MEDIA ANUAL
	ENE	FEB	MAR	ABR	MAY	JUN	JUL	AGO	SEP	OCT	NOV	DIC	
DÍA MEDIO	6.916	7.562	7.931	8.447	8.401	8.613	8.666	8.804	8.681	8.553	8.099	7.754	8.205
%	84,3	92,2	96,7	102,9	102,4	105,0	105,6	107,3	105,8	104,2	98,7	94,5	100,0
DÍAS LABORABLES	7.375	7.993	8.344	8.807	8.708	9.062	9.011	9.049	8.975	8.817	8.441	8.305	8.576
%	89,9	97,4	101,7	107,3	106,1	110,4	109,8	110,3	109,4	107,5	102,9	101,2	104,5
SÁBADOS	6.085	6.488	6.947	7.696	7.529	7.135	7.550	7.718	7.420	7.487	7.025	7.214	7.212
%	74,2	79,1	84,7	93,8	91,8	87,0	92,0	94,1	90,4	91,2	85,6	87,9	87,9
DOMINGOS	5.569	6.479	6.546	7.758	7.508	7.616	8.327	8.489	8.706	8.248	7.292	5.980	7.357
%	67,9	79,0	79,8	94,6	91,5	92,8	101,5	103,5	106,1	100,5	88,9	72,9	89,7
COEFICIENTE "L"	1,163	1,073	1,028	0,974	0,985	0,946	0,952	0,948	0,956	0,973	1,016	1,033	1,000

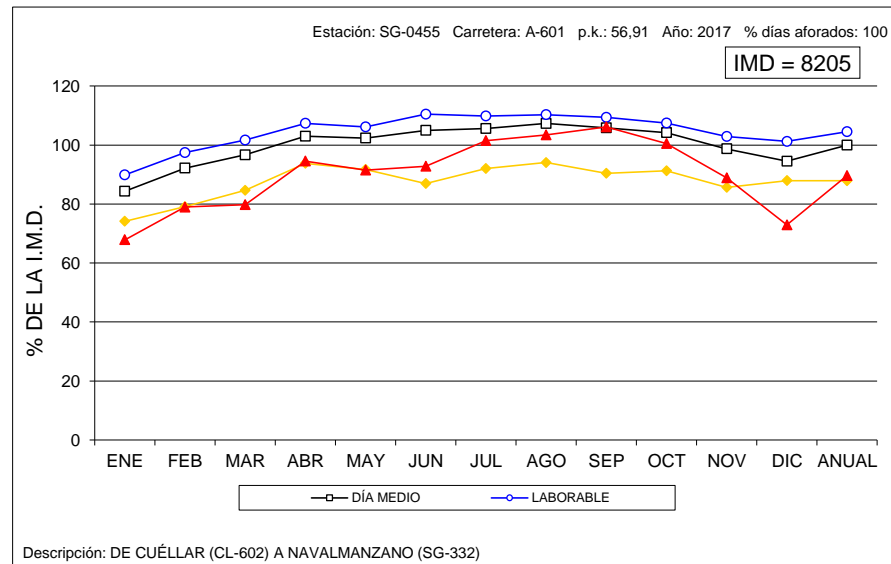
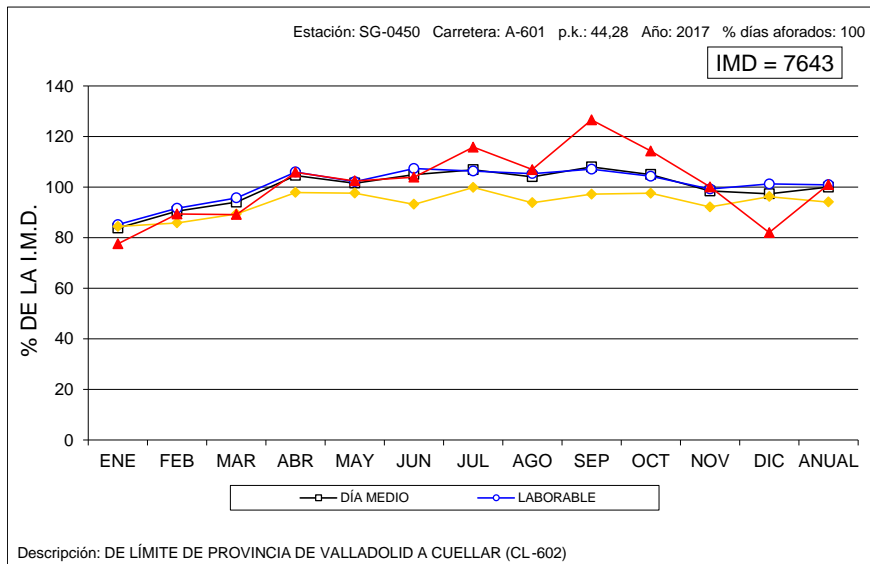



VARIACIÓN MENSUAL DEL TRÁFICO

Estación: SG-0460

Carretera: A-601

	MESES												MEDIA ANUAL
	ENE	FEB	MAR	ABR	MAY	JUN	JUL	AGO	SEP	OCT	NOV	DIC	
DÍA MEDIO	5.687	6.219	6.558	7.205	7.042	7.135	7.245	7.222	7.263	7.219	6.744	6.642	6.851
%	83,0	90,8	95,7	105,2	102,8	104,1	105,8	105,4	106,0	105,4	98,4	96,9	100,0
DÍAS LABORABLES	5.884	6.370	6.700	7.309	7.130	7.304	7.311	7.374	7.338	7.195	6.849	6.963	6.978
%	85,9	93,0	97,8	106,7	104,1	106,6	106,7	107,6	107,1	105,0	100,0	101,6	101,9
SÁBADOS	5.155	5.540	6.050	6.657	6.497	6.117	6.403	6.276	6.346	6.535	6.006	6.397	6.186
%	75,2	80,9	88,3	97,2	94,8	89,3	93,5	91,6	92,6	95,4	87,7	93,4	90,3
DOMINGOS	5.241	6.149	6.250	7.334	7.086	7.219	7.812	7.290	8.016	7.875	6.909	5.539	6.881
%	76,5	89,8	91,2	107,1	103,4	105,4	114,0	106,4	117,0	114,9	100,8	80,8	100,4
COEFICIENTE "L"	1,186	1,095	1,041	0,955	0,979	0,955	0,954	0,946	0,951	0,970	1,019	1,002	1,000

VARIACIÓN MENSUAL DEL TRÁFICO

Estación: SG-0465

Carretera: A-601

	MESES												MEDIA ANUAL
	ENE	FEB	MAR	ABR	MAY	JUN	JUL	AGO	SEP	OCT	NOV	DIC	
DÍA MEDIO	8.262	8.954	9.486	10.068	10.057	10.205	10.175	10.198	10.189	#####	9.637	9.404	9.735
%	84,9	92,0	97,4	103,4	103,3	104,8	104,5	104,8	104,7	104,2	99,0	96,6	100,0
DÍAS LABORABLES	8.588	9.225	9.748	10.286	10.250	10.454	10.383	10.515	10.415	#####	9.861	9.865	9.986
%	88,2	94,8	100,1	105,7	105,3	107,4	106,7	108,0	107,0	104,9	101,3	101,3	102,6
SÁBADOS	7.639	8.193	8.828	9.547	9.430	9.089	9.175	8.950	8.982	9.444	8.787	9.176	8.958
%	78,5	84,2	90,7	98,1	96,9	93,4	94,2	91,9	92,3	97,0	90,3	94,3	92,0
DOMINGOS	7.317	8.355	8.650	9.722	9.580	9.950	10.308	9.627	10.516	#####	9.254	7.693	9.262
%	75,2	85,8	88,9	99,9	98,4	102,2	105,9	98,9	108,0	106,8	95,1	79,0	95,1
COEFICIENTE "L"	1,163	1,082	1,024	0,971	0,974	0,955	0,962	0,950	0,959	0,978	1,013	1,012	1,000

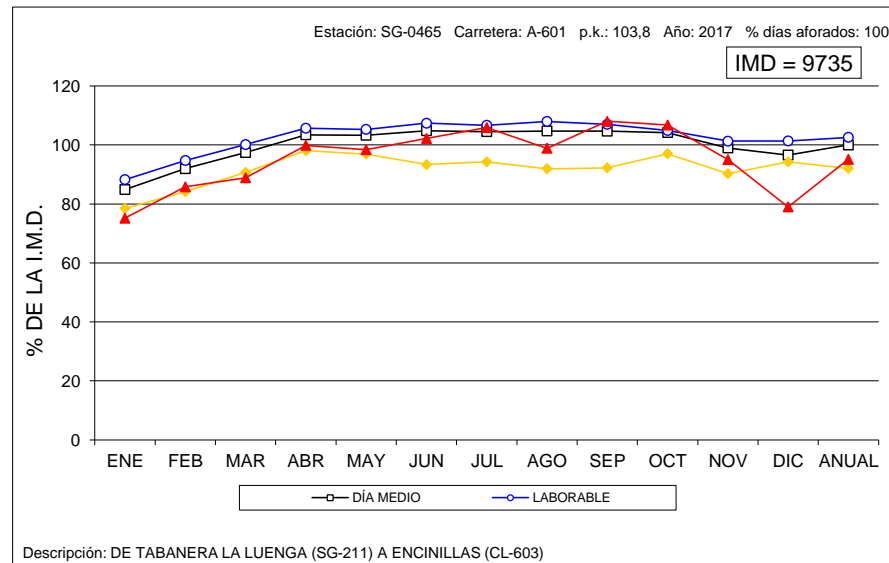
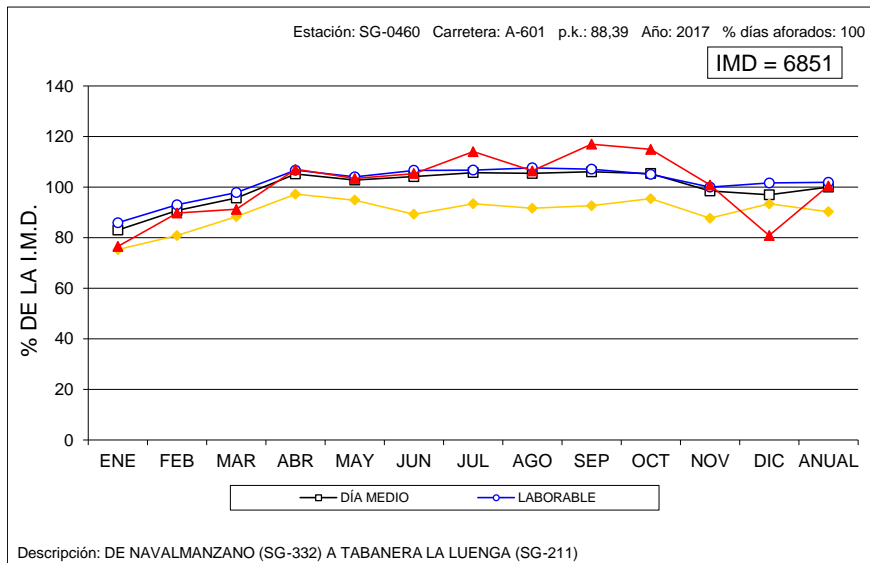



VARIACIÓN MENSUAL DEL TRÁFICO

Estación: SG-1050

Carretera: SG-205

	MESES						MEDIA ANUAL
	ENE-FEB	MAR-ABR	MAY-JUN	JUL-AGO	SEP-OCT	NOV-DIC	
DÍA MEDIO	1.998	2.465	2.695	3.550	2.472	2.019	2.533
%	78,9	97,3	106,4	140,2	97,6	79,7	100,0
DÍAS LABORABLES	1.903	2.331	2.456	3.273	2.171	1.951	2.347
%	75,1	92,0	97,0	129,2	85,7	77,0	92,7
SÁBADOS	1.935	2.751	3.001	3.920	2.908	2.235	2.792
%	76,4	108,6	118,5	154,8	114,8	88,2	110,2
DOMINGOS	2.537	2.847	3.588	4.571	3.544	2.142	3.205
%	100,2	112,4	141,7	180,5	139,9	84,6	126,5
COEFICIENTE "L"	1,233	1,007	0,956	0,717	1,081	1,203	1,000

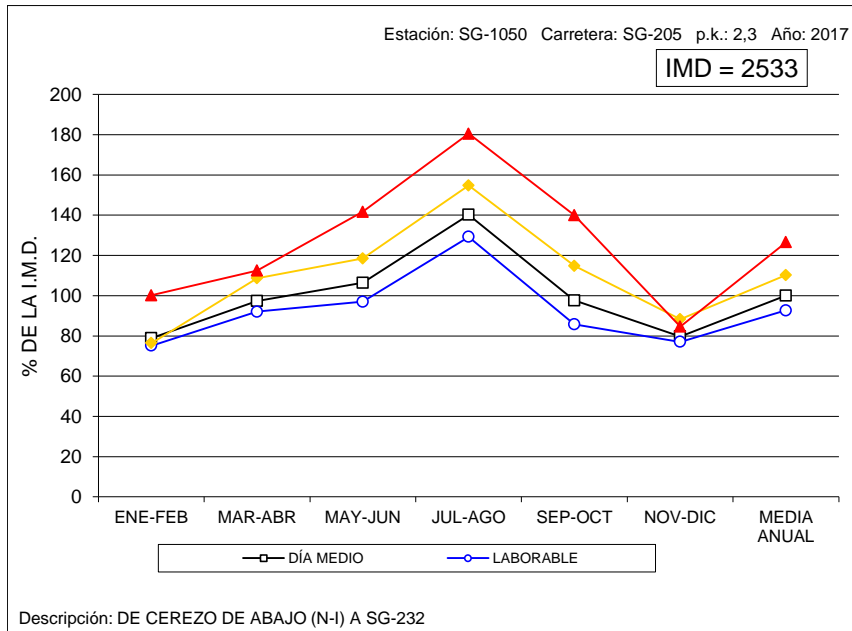

VARIACIÓN MENSUAL DEL TRÁFICO

Estación: SG-1070

Carretera: SG-205

	MESES						MEDIA ANUAL
	ENE-FEB	MAR-ABR	MAY-JUN	JUL-AGO	SEP-OCT	NOV-DIC	
DÍA MEDIO	2.752	2.684	3.096	3.573	3.218	2.925	3.042
%	90,5	88,2	101,8	117,5	105,8	96,2	100,0
DÍAS LABORABLES	2.850	2.940	3.275	3.609	3.300	3.062	3.173
%	93,7	96,6	107,7	118,6	108,5	100,7	104,3
SÁBADOS	3.009	2.134	2.901	3.432	2.960	2.725	2.861
%	98,9	70,2	95,4	112,8	97,3	89,6	94,0
DOMINGOS	2.002	1.957	2.394	3.534	3.064	2.439	2.565
%	65,8	64,3	78,7	116,2	100,7	80,2	84,3
COEFICIENTE "L"	1,113	1,079	0,969	0,879	0,962	1,036	1,000

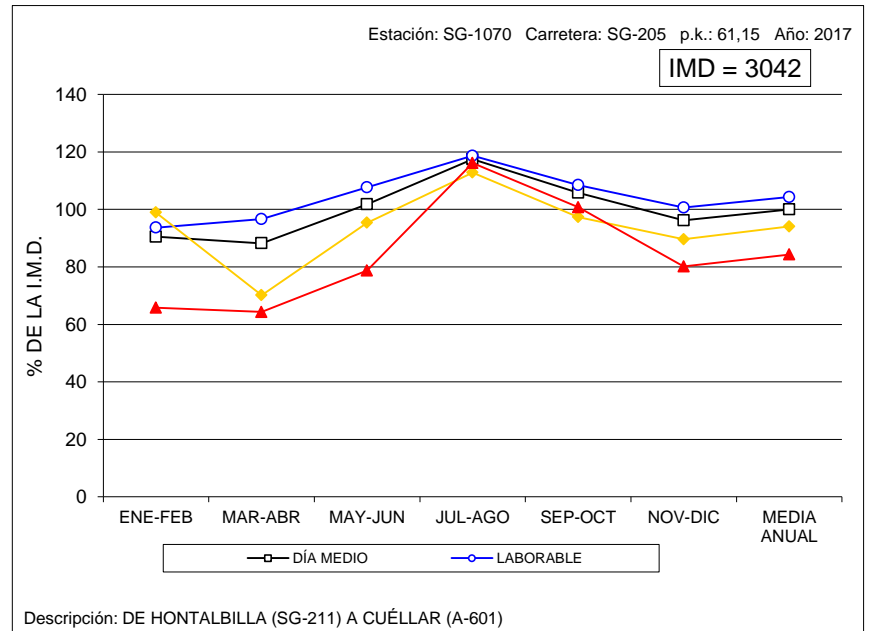



VARIACIÓN MENSUAL DEL TRÁFICO

Estación: SG-1110

Carretera: CL-603

	MESES						MEDIA ANUAL
	ENE-FEB	MAR-ABR	MAY-JUN	JUL-AGO	SEP-OCT	NOV-DIC	
DÍA MEDIO	1.731	2.019	1.988	2.327	1.878	1.870	1.969
%	87,9	102,5	101,0	118,2	95,4	95,0	100,0
DÍAS LABORABLES	1.880	2.155	2.120	2.395	2.032	2.042	2.104
%	95,5	109,4	107,7	121,6	103,2	103,7	106,9
SÁBADOS	1.511	1.888	1.865	2.297	1.649	1.674	1.815
%	76,7	95,9	94,7	116,7	83,7	85,0	92,2
DOMINGOS	1.209	1.469	1.452	2.013	1.339	1.203	1.448
%	61,4	74,6	73,7	102,2	68,0	61,1	73,5
COEFICIENTE "L"	1,119	0,976	0,992	0,878	1,035	1,030	1,000

VARIACIÓN MENSUAL DEL TRÁFICO

Estación: SG-1205

Carretera: SG-232

	MESES						MEDIA ANUAL
	ENE-FEB	MAR-ABR	MAY-JUN	JUL-AGO	SEP-OCT	NOV-DIC	
DÍA MEDIO	948	1.021	1.271	1.422	1.313	1.177	1.191
%	79,6	85,7	106,7	119,4	110,2	98,8	100,0
DÍAS LABORABLES	1.014	1.048	1.186	1.293	1.246	1.128	1.152
%	85,1	88,0	99,6	108,6	104,6	94,7	96,7
SÁBADOS	804	1.102	1.572	1.759	1.525	1.415	1.363
%	67,5	92,5	132,0	147,7	128,0	118,8	114,4
DOMINGOS	764	813	1.390	1.732	1.431	1.183	1.219
%	64,1	68,3	116,7	145,4	120,2	99,3	102,4
COEFICIENTE "L"	1,136	1,099	0,971	0,891	0,925	1,021	1,000

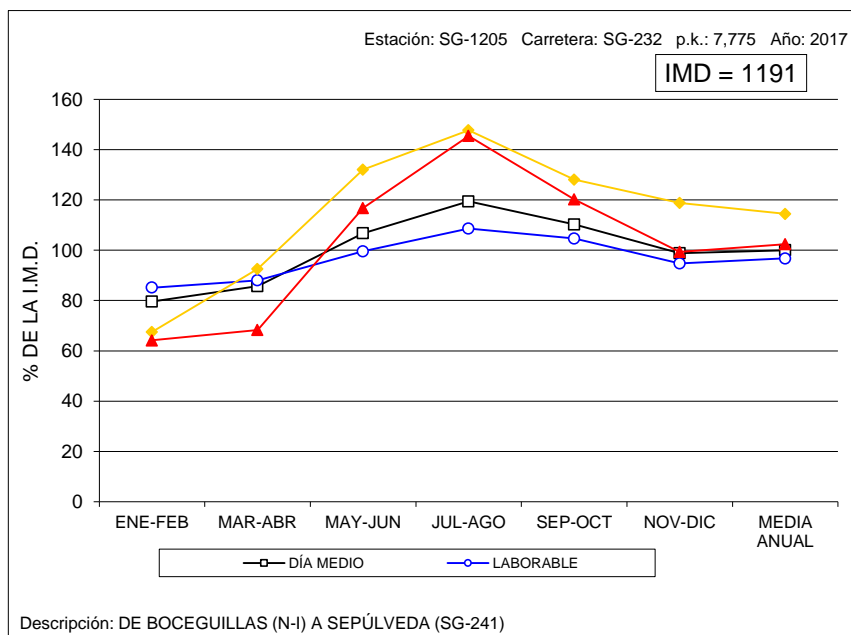
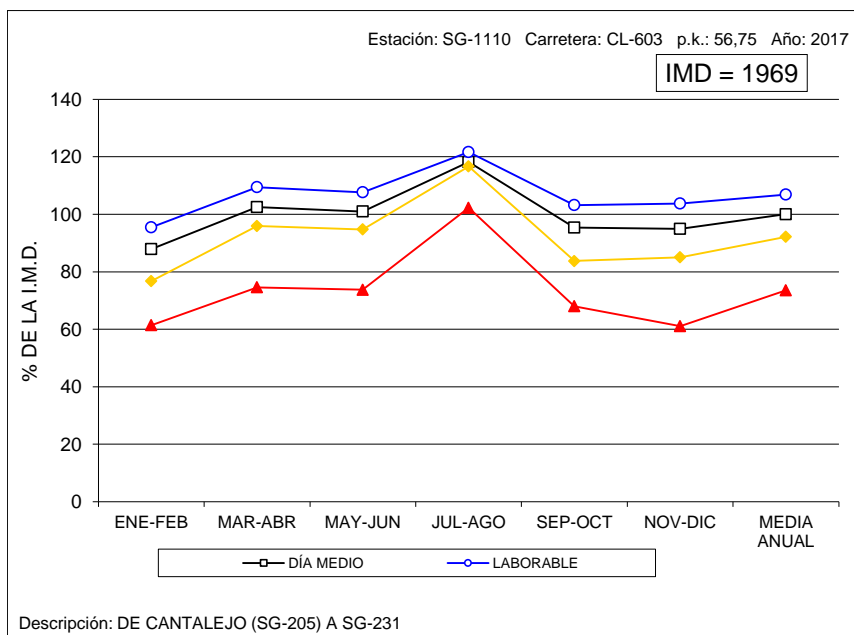



VARIACIÓN MENSUAL DEL TRÁFICO

Estación: SG-1280

Carretera: SG-343

	MESES						MEDIA ANUAL
	ENE-FEB	MAR-ABR	MAY-JUN	JUL-AGO	SEP-OCT	NOV-DIC	
DÍA MEDIO	466	445	507	495	564	467	490
%	95,1	90,8	103,5	101,0	115,1	95,3	100,0
DÍAS LABORABLES	503	474	548	531	578	495	521
%	102,7	96,7	111,8	108,4	118,0	101,0	106,3
SÁBADOS	424	416	420	416	483	443	434
%	86,5	84,9	85,7	84,9	98,6	90,4	88,6
DOMINGOS	318	322	393	393	573	353	392
%	64,9	65,7	80,2	80,2	116,9	72,0	80,0
COEFICIENTE "L"	1,036	1,099	0,951	0,981	0,901	1,053	1,000

VARIACIÓN MENSUAL DEL TRÁFICO

Estación: SG-1310

Carretera: SG-723

	MESES						MEDIA ANUAL
	ENE-FEB	MAR-ABR	MAY-JUN	JUL-AGO	SEP-OCT	NOV-DIC	
DÍA MEDIO	1.176	1.331	1.790	1.863	1.538	1.286	1.498
%	78,5	88,9	119,5	124,4	102,7	85,8	100,0
DÍAS LABORABLES	1.159	1.299	1.613	1.784	1.453	1.280	1.432
%	77,4	86,7	107,7	119,1	97,0	85,4	95,6
SÁBADOS	1.218	1.374	2.109	1.835	1.601	1.301	1.573
%	81,3	91,7	140,8	122,5	106,9	86,8	105,0
DOMINGOS	1.216	1.439	2.355	2.287	1.896	1.307	1.750
%	81,2	96,1	157,2	152,7	126,6	87,2	116,8
COEFICIENTE "L"	1,236	1,102	0,888	0,803	0,986	1,119	1,000

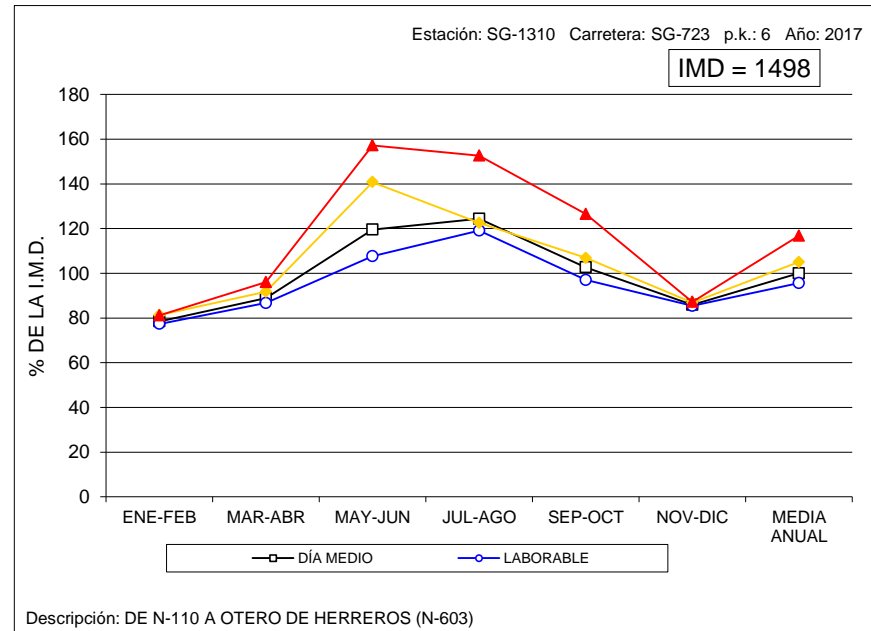
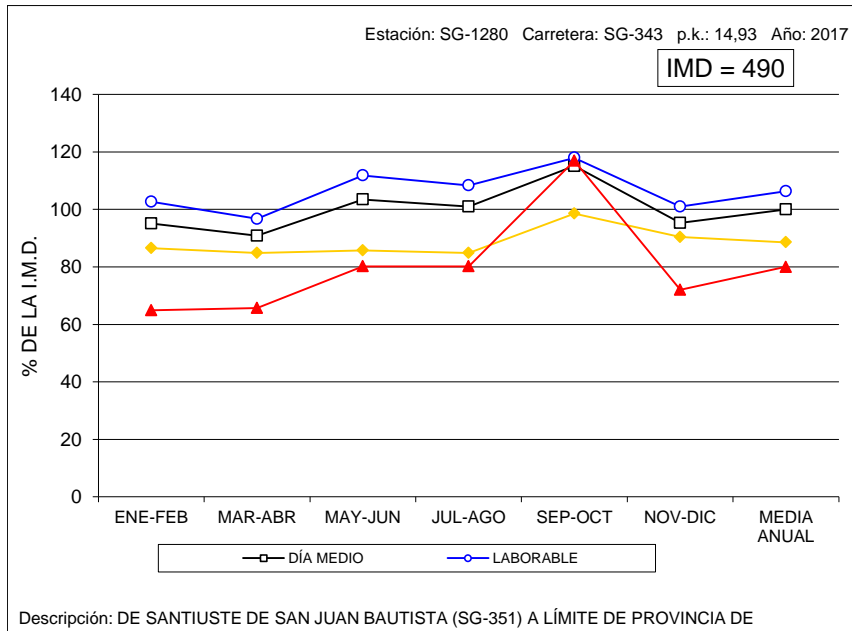



VARIACIÓN MENSUAL DEL TRÁFICO

Estación: SO-0040

Carretera: CL-101

	MESES												MEDIA ANUAL
	ENE	FEB	MAR	ABR	MAY	JUN	JUL	AGO	SEP	OCT	NOV	DIC	
DÍA MEDIO	3.665	4.088	4.306	4.488	4.445	4.564	4.607	4.477	4.440	4.446	4.311	1.969	4.148
%	88,4	98,6	103,8	108,2	107,2	110,0	111,1	107,9	107,0	107,2	103,9	47,5	100,0
DÍAS LABORABLES	3.966	4.495	4.675	4.887	4.779	4.871	4.945	4.705	4.754	4.750	4.609	2.189	4.474
%	95,6	108,4	112,7	117,8	115,2	117,4	119,2	113,4	114,6	114,5	111,1	52,8	107,9
SÁBADOS	2.855	2.927	3.201	3.697	3.418	3.535	3.613	3.703	3.411	3.230	3.319	1.335	3.173
%	68,8	70,6	77,2	89,1	82,4	85,2	87,1	89,3	82,2	77,9	80,0	32,2	76,5
DOMINGOS	2.991	3.209	3.295	3.682	3.556	3.897	4.184	3.934	4.071	4.082	3.662	1.677	3.502
%	72,1	77,4	79,4	88,8	85,7	93,9	100,9	94,8	98,1	98,4	88,3	40,4	84,4
COEFICIENTE "L"	1,128	0,995	0,957	0,915	0,936	0,918	0,905	0,951	0,941	0,942	0,971	2,044	1,000

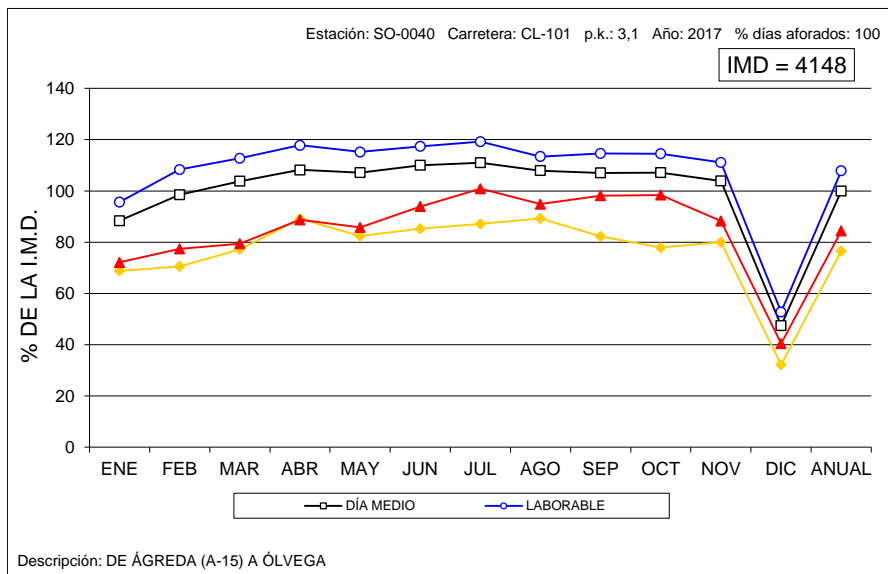



VARIACIÓN MENSUAL DEL TRÁFICO

Estación: SO-1015

Carretera: CL-101

	MESES						MEDIA ANUAL
	ENE-FEB	MAR-ABR	MAY-JUN	JUL-AGO	SEP-OCT	NOV-DIC	
DÍA MEDIO	663	712	882	1.116	990	827	866
%	76,6	82,2	101,8	128,9	114,3	95,5	100,0
DÍAS LABORABLES	718	782	912	1.073	1.012	896	898
%	82,9	90,3	105,3	123,9	116,9	103,5	103,7
SÁBADOS	557	590	853	1.102	976	691	795
%	64,3	68,1	98,5	127,3	112,7	79,8	91,8
DOMINGOS	492	486	771	1.341	886	622	766
%	56,8	56,1	89,0	154,8	102,3	71,8	88,5
COEFICIENTE "L"	1,251	1,148	0,985	0,837	0,887	1,002	1,000

VARIACIÓN MENSUAL DEL TRÁFICO

Estación: SO-1020

Carretera: CL-101

	MESES						MEDIA ANUAL
	ENE-FEB	MAR-ABR	MAY-JUN	JUL-AGO	SEP-OCT	NOV-DIC	
DÍA MEDIO	2.471	2.907	3.027	3.423	3.181	2.882	2.982
%	82,9	97,5	101,5	114,8	106,7	96,6	100,0
DÍAS LABORABLES	2.720	3.157	3.244	3.601	3.310	3.049	3.180
%	91,2	105,9	108,8	120,8	111,0	102,2	106,6
SÁBADOS	1.672	1.905	2.307	2.890	2.345	2.303	2.237
%	56,1	63,9	77,4	96,9	78,6	77,2	75,0
DOMINGOS	2.023	2.663	2.656	3.062	3.380	2.626	2.736
%	67,8	89,3	89,1	102,7	113,3	88,1	91,8
COEFICIENTE "L"	1,169	1,007	0,980	0,883	0,961	1,043	1,000

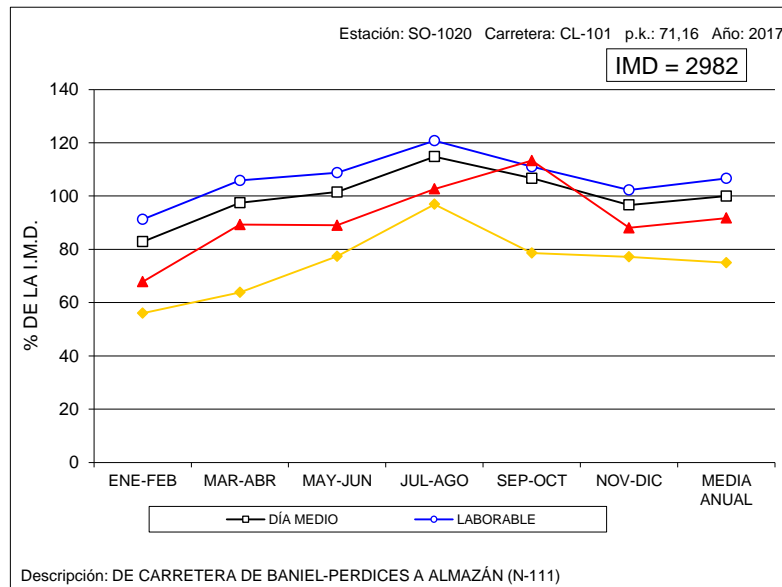
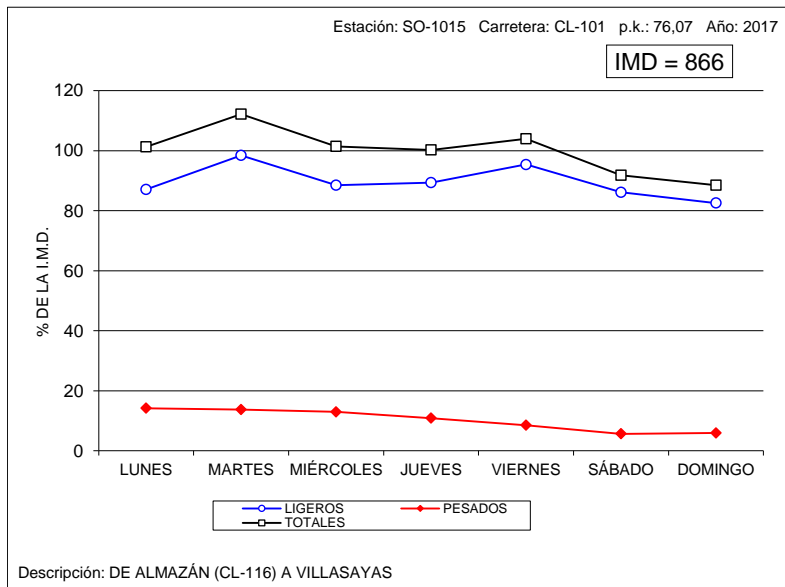



VARIACIÓN MENSUAL DEL TRÁFICO

Estación: SO-1025

Carretera: CL-101

	MESES						MEDIA ANUAL
	ENE-FEB	MAR-ABR	MAY-JUN	JUL-AGO	SEP-OCT	NOV-DIC	
DÍA MEDIO	1.322	2.985	2.658	3.085	3.018	2.713	2.630
%	50,3	113,5	101,1	117,3	114,8	103,2	100,0
DÍAS LABORABLES	1.448	3.205	2.859	3.220	3.261	2.907	2.817
%	55,1	121,9	108,7	122,4	124,0	110,5	107,1
SÁBADOS	830	2.270	1.961	2.675	2.369	1.980	2.014
%	31,6	86,3	74,6	101,7	90,1	75,3	76,6
DOMINGOS	1.192	2.603	2.345	2.823	2.446	2.464	2.312
%	45,3	99,0	89,2	107,3	93,0	93,7	87,9
COEFICIENTE "L"	1,945	0,879	0,985	0,875	0,864	0,969	1,000

VARIACIÓN MENSUAL DEL TRÁFICO

Estación: SO-1045

Carretera: SO-615

	MESES						MEDIA ANUAL
	ENE-FEB	MAR-ABR	MAY-JUN	JUL-AGO	SEP-OCT	NOV-DIC	
DÍA MEDIO	1.152	1.324	1.400	1.948	1.329	1.327	1.413
%	81,5	93,7	99,1	137,9	94,1	93,9	100,0
DÍAS LABORABLES	1.208	1.326	1.475	1.982	1.342	1.290	1.437
%	85,5	93,8	104,4	140,3	95,0	91,3	101,7
SÁBADOS	1.016	1.324	1.292	2.182	1.332	1.701	1.474
%	71,9	93,7	91,4	154,4	94,3	120,4	104,3
DOMINGOS	1.002	1.319	1.126	1.543	1.261	1.140	1.232
%	70,9	93,3	79,7	109,2	89,2	80,7	87,2
COEFICIENTE "L"	1,190	1,084	0,974	0,725	1,071	1,114	1,000

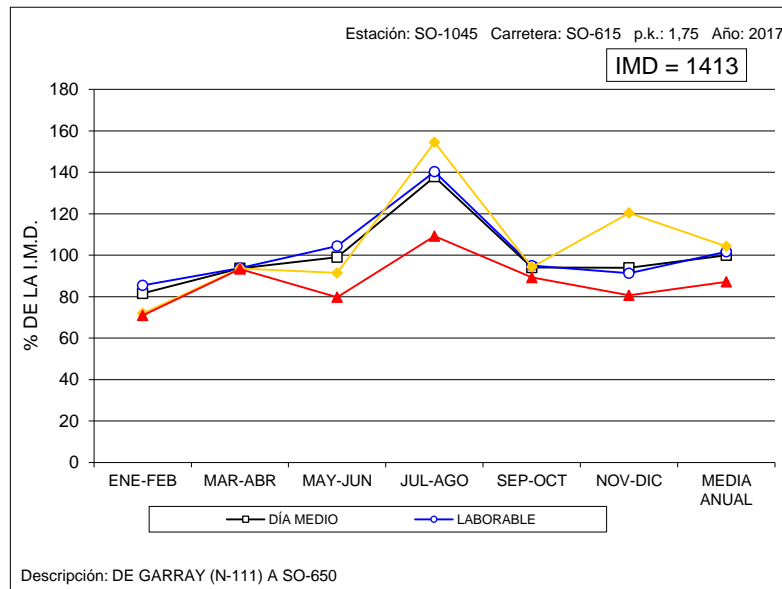
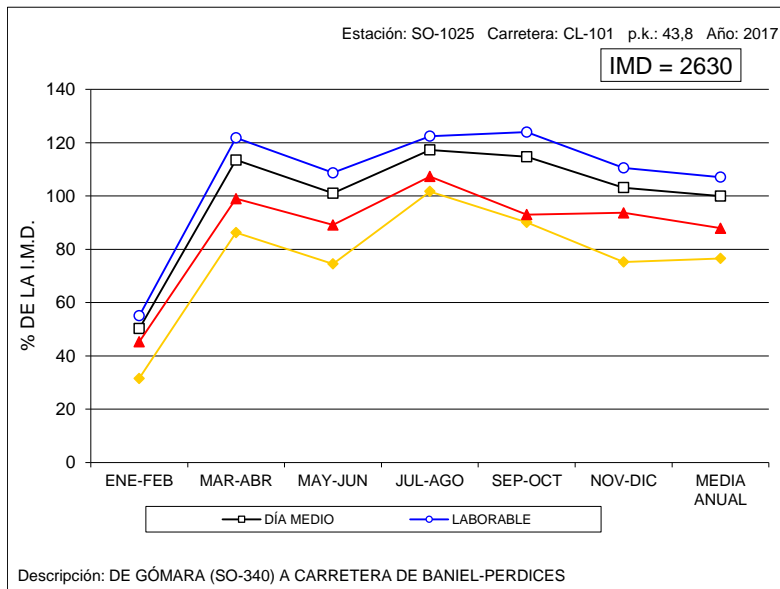



VARIACIÓN MENSUAL DEL TRÁFICO

Estación: SO-1075

Carretera: CL-116

	MESES						MEDIA ANUAL
	ENE-FEB	MAR-ABR	MAY-JUN	JUL-AGO	SEP-OCT	NOV-DIC	
DÍA MEDIO	1.277	1.732	1.439	2.444	1.842	1.381	1.686
%	75,7	102,7	85,3	145,0	109,3	81,9	100,0
DÍAS LABORABLES	1.370	1.860	1.429	2.502	1.964	1.504	1.772
%	81,3	110,3	84,8	148,4	116,5	89,2	105,1
SÁBADOS	933	1.565	1.528	2.262	1.485	1.009	1.464
%	55,3	92,8	90,6	134,2	88,1	59,8	86,8
DOMINGOS	1.154	1.267	1.400	2.340	1.581	1.135	1.480
%	68,4	75,1	83,0	138,8	93,8	67,3	87,8
COEFICIENTE "L"	1,293	0,953	1,240	0,708	0,902	1,178	1,000

VARIACIÓN MENSUAL DEL TRÁFICO

Estación: SO-1085

Carretera: CL-116

	MESES						MEDIA ANUAL
	ENE-FEB	MAR-ABR	MAY-JUN	JUL-AGO	SEP-OCT	NOV-DIC	
DÍA MEDIO	1.411	1.510	1.538	2.814	1.672	2.858	1.968
%	71,7	76,7	78,2	143,0	85,0	145,2	100,0
DÍAS LABORABLES	1.552	1.599	1.604	2.850	1.784	3.095	2.081
%	78,9	81,3	81,5	144,8	90,7	157,3	105,7
SÁBADOS	883	1.549	1.193	2.497	1.231	2.212	1.594
%	44,9	78,7	60,6	126,9	62,6	112,4	81,0
DOMINGOS	1.236	1.030	1.555	2.954	1.549	2.317	1.774
%	62,8	52,3	79,0	150,1	78,7	117,7	90,1
COEFICIENTE "L"	1,341	1,301	1,297	0,730	1,166	0,672	1,000

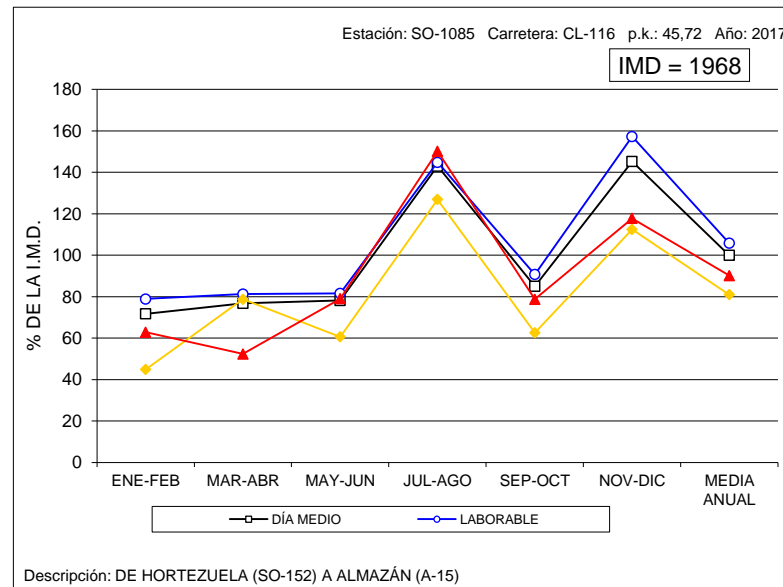
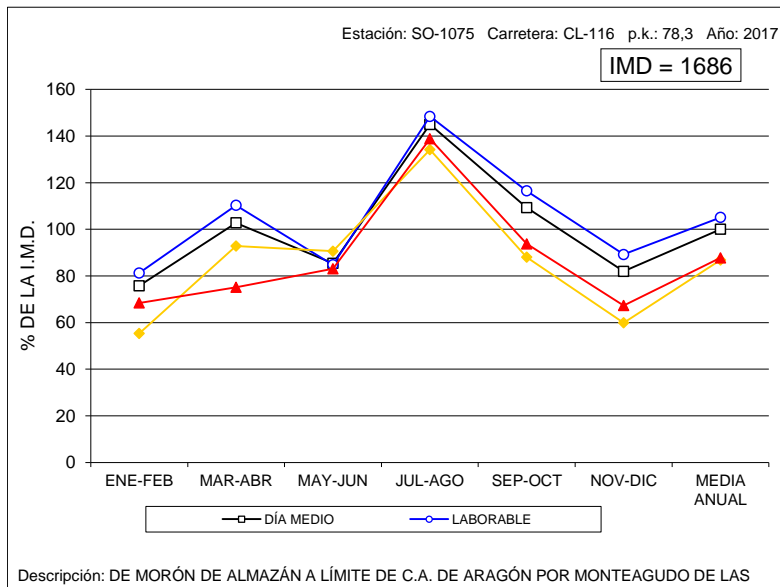



VARIACIÓN MENSUAL DEL TRÁFICO

Estación: SO-1095

Carretera: CL-116

	MESES						MEDIA ANUAL
	ENE-FEB	MAR-ABR	MAY-JUN	JUL-AGO	SEP-OCT	NOV-DIC	
DÍA MEDIO	1.276	1.288	1.583	2.398	1.803	1.407	1.625
%	78,5	79,3	97,4	147,6	111,0	86,6	100,0
DÍAS LABORABLES	1.338	1.300	1.695	2.441	1.897	1.553	1.704
%	82,3	80,0	104,3	150,2	116,7	95,6	104,9
SÁBADOS	1.027	1.239	1.143	2.300	1.650	989	1.392
%	63,2	76,2	70,3	141,5	101,5	60,9	85,7
DOMINGOS	1.214	1.273	1.465	2.280	1.495	1.095	1.471
%	74,7	78,3	90,2	140,3	92,0	67,4	90,5
COEFICIENTE "L"	1,274	1,311	1,005	0,698	0,898	1,097	1,000

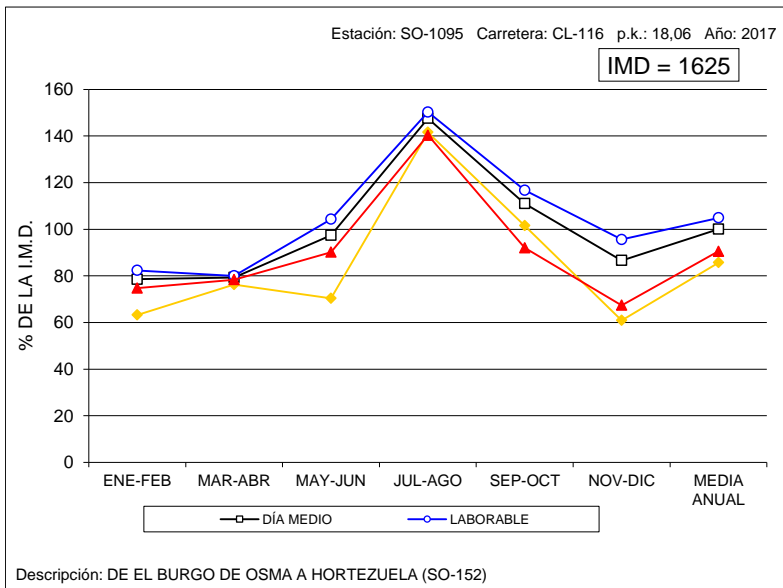

VARIACIÓN MENSUAL DEL TRÁFICO

Estación: SO-1100

Carretera: SO-100

	MESES						MEDIA ANUAL
	ENE-FEB	MAR-ABR	MAY-JUN	JUL-AGO	SEP-OCT	NOV-DIC	
DÍA MEDIO	1.471	1.580	1.755	1.882	1.728	1.690	1.685
%	87,3	93,8	104,2	111,7	102,6	100,3	100,0
DÍAS LABORABLES	1.509	1.686	1.825	2.017	1.848	1.762	1.774
%	89,6	100,1	108,3	119,7	109,7	104,6	105,3
SÁBADOS	1.296	1.464	1.687	1.595	1.456	1.493	1.499
%	76,9	86,9	100,1	94,7	86,4	88,6	89,0
DOMINGOS	1.454	1.174	1.471	1.502	1.401	1.523	1.421
%	86,3	69,7	87,3	89,1	83,1	90,4	84,3
COEFICIENTE "L"	1,176	1,052	0,972	0,880	0,960	1,007	1,000

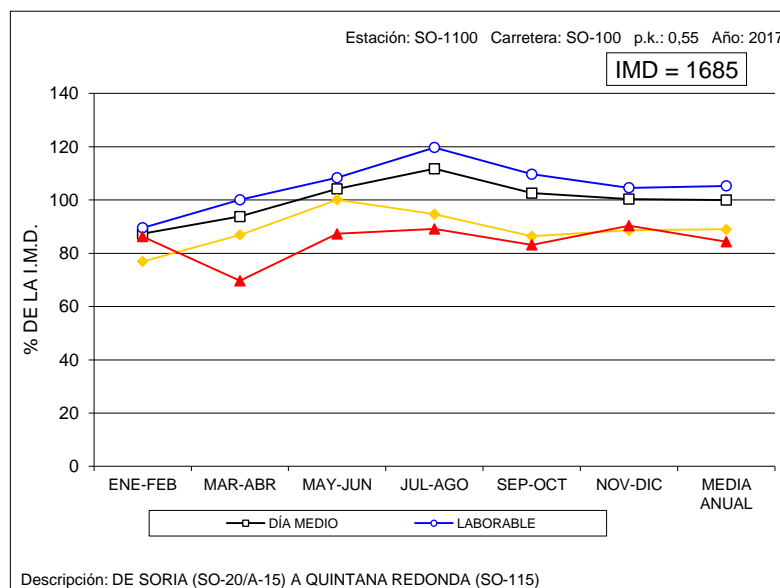



VARIACIÓN MENSUAL DEL TRÁFICO

Estación: SO-1215

Carretera: SO-820

	MESES						MEDIA ANUAL
	ENE-FEB	MAR-ABR	MAY-JUN	JUL-AGO	SEP-OCT	NOV-DIC	
DÍA MEDIO	570	546	650	820	818	597	668
%	85,3	81,7	97,3	122,8	122,5	89,4	100,0
DÍAS LABORABLES	535	550	622	804	824	585	653
%	80,1	82,3	93,1	120,4	123,4	87,6	97,8
SÁBADOS	675	534	777	773	849	644	709
%	101,0	79,9	116,3	115,7	127,1	96,4	106,1
DOMINGOS	635	534	666	943	764	612	693
%	95,1	79,9	99,7	141,2	114,4	91,6	103,7
COEFICIENTE "L"	1,221	1,187	1,050	0,812	0,792	1,116	1,000

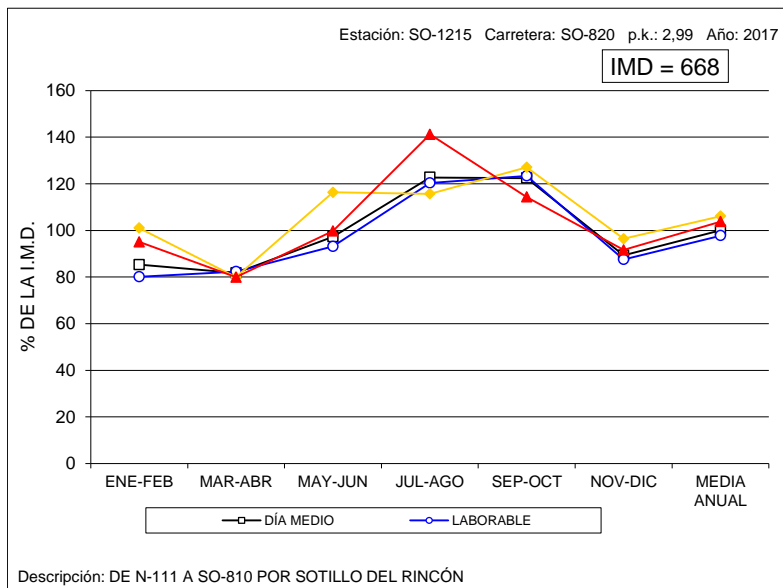

VARIACIÓN MENSUAL DEL TRÁFICO

Estación: SO-1240

Carretera: CL-117

	MESES						MEDIA ANUAL
	ENE-FEB	MAR-ABR	MAY-JUN	JUL-AGO	SEP-OCT	NOV-DIC	
DÍA MEDIO	879	1.136	1.166	1.909	1.306	974	1.228
%	71,6	92,5	95,0	155,5	106,4	79,3	100,0
DÍAS LABORABLES	894	1.163	1.185	1.995	1.229	953	1.237
%	72,8	94,7	96,5	162,5	100,1	77,6	100,7
SÁBADOS	835	1.087	1.198	1.762	1.615	980	1.246
%	68,0	88,5	97,6	143,5	131,5	79,8	101,5
DOMINGOS	844	1.052	1.043	1.635	1.376	1.076	1.172
%	68,7	85,7	84,9	133,1	112,1	87,6	95,4
COEFICIENTE "L"	1,384	1,064	1,044	0,620	1,007	1,298	1,000

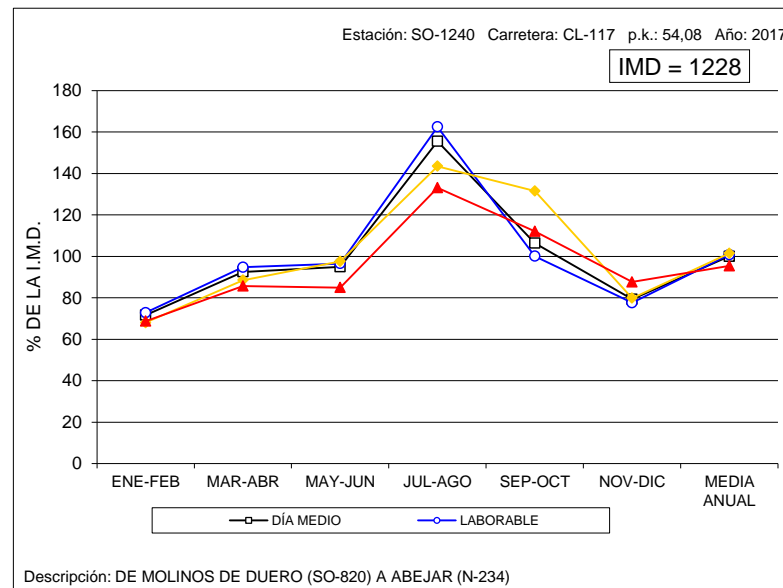



VARIACIÓN MENSUAL DEL TRÁFICO

Estación: SO-1265

Carretera: SO-920

	MESES						MEDIA ANUAL
	ENE-FEB	MAR-ABR	MAY-JUN	JUL-AGO	SEP-OCT	NOV-DIC	
DÍA MEDIO	1.454	715	674	980	638	1.155	936
%	155,3	76,4	72,0	104,7	68,2	123,4	100,0
DÍAS LABORABLES	1.404	682	675	971	641	1.228	934
%	150,0	72,9	72,1	103,7	68,5	131,2	99,8
SÁBADOS	1.555	800	666	996	667	984	945
%	166,1	85,5	71,2	106,4	71,3	105,1	101,0
DOMINGOS	1.597	800	683	1.017	590	968	942
%	170,6	85,5	73,0	108,7	63,0	103,4	100,6
COEFICIENTE "L"	0,665	1,370	1,384	0,962	1,457	0,761	1,000

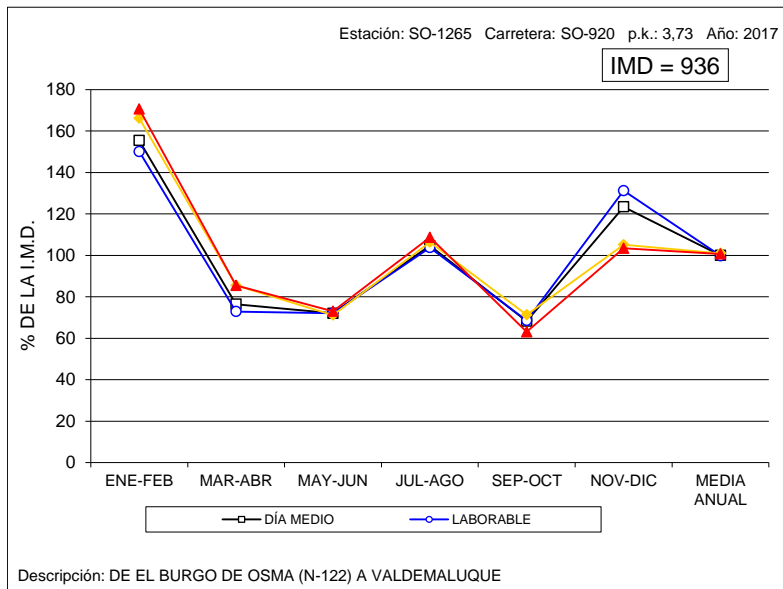



VARIACIÓN MENSUAL DEL TRÁFICO

Estación: VA-0030

Carretera: CL-602

	M E S E S												MEDIA ANUAL
	ENE	FEB	MAR	ABR	MAY	JUN	JUL	AGO	SEP	OCT	NOV	DIC	
DÍA MEDIO	2.325	2.504	2.646	2.579	2.669	2.683	2.776	2.778	2.871	2.899	2.792	2.585	2.677
%	86,9	93,5	98,8	96,3	99,7	100,2	103,7	103,8	107,2	108,3	104,3	96,6	100,0
DÍAS LABORABLES	2.572	2.757	2.875	2.848	2.829	2.896	2.996	2.860	3.107	3.117	3.057	2.902	2.901
%	96,1	103,0	107,4	106,4	105,7	108,2	111,9	106,8	116,1	116,4	114,2	108,4	108,4
SÁBADOS	1.785	1.905	2.050	2.095	2.290	2.076	2.301	2.471	2.363	2.333	2.118	2.149	2.167
%	66,7	71,2	76,6	78,3	85,5	77,5	86,0	92,3	88,3	87,1	79,1	80,3	80,9
DOMINGOS	1.672	1.838	1.928	1.986	2.121	2.117	2.331	2.617	2.267	2.391	2.008	1.693	2.074
%	62,5	68,7	72,0	74,2	79,2	79,1	87,1	97,8	84,7	89,3	75,0	63,2	77,5
COEFICIENTE "L"	1,128	1,052	1,009	1,019	1,025	1,002	0,968	1,014	0,934	0,931	0,949	1,000	1,000

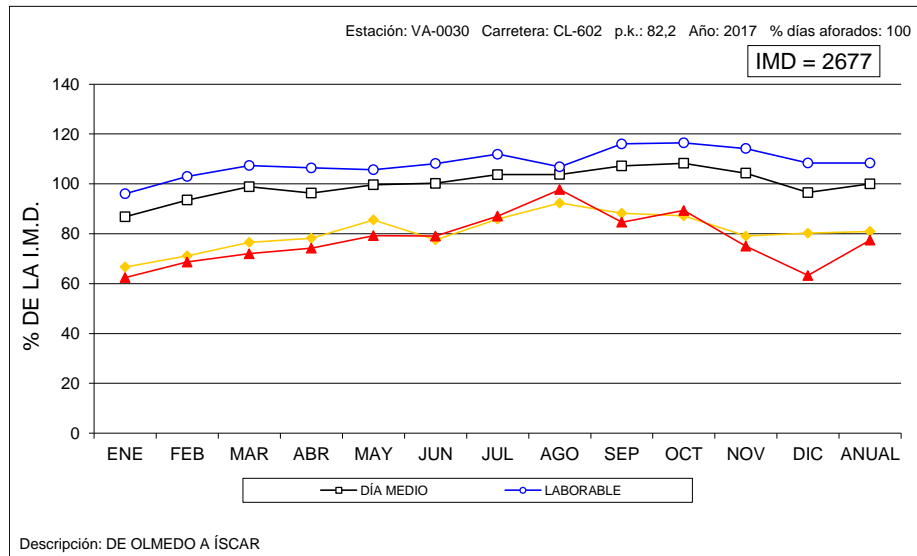

VARIACIÓN MENSUAL DEL TRÁFICO

Estación: VA-0080

Carretera: CL-610

	M E S E S												MEDIA ANUAL
	ENE	FEB	MAR	ABR	MAY	JUN	JUL	AGO	SEP	OCT	NOV	DIC	
DÍA MEDIO	6.249	6.799	7.244	6.813	7.755	8.804	8.751	8.017	7.699	7.322	6.927	6.212	7.386
%	84,6	92,1	98,1	92,2	105,0	119,2	118,5	108,5	104,2	99,1	93,8	84,1	100,0
DÍAS LABORABLES	6.822	7.425	7.839	7.254	8.228	9.238	9.274	8.369	8.223	7.868	7.580	6.365	7.884
%	92,4	100,5	106,1	98,2	111,4	125,1	125,6	113,3	111,3	106,5	102,6	86,2	106,7
SÁBADOS	5.119	5.506	6.041	6.195	6.538	8.039	7.636	7.499	6.716	6.298	5.434	6.831	6.515
%	69,3	74,5	81,8	83,9	88,5	108,8	103,4	101,5	90,9	85,3	73,6	92,5	88,2
DOMINGOS	4.633	4.962	5.020	5.666	6.254	7.193	7.678	6.508	6.179	5.737	4.827	4.948	5.794
%	62,7	67,2	68,0	76,7	84,7	97,4	104,0	88,1	83,7	77,7	65,4	67,0	78,4
COEFICIENTE "L"	1,156	1,062	1,006	1,087	0,958	0,853	0,850	0,942	0,959	1,002	1,040	1,239	1,000

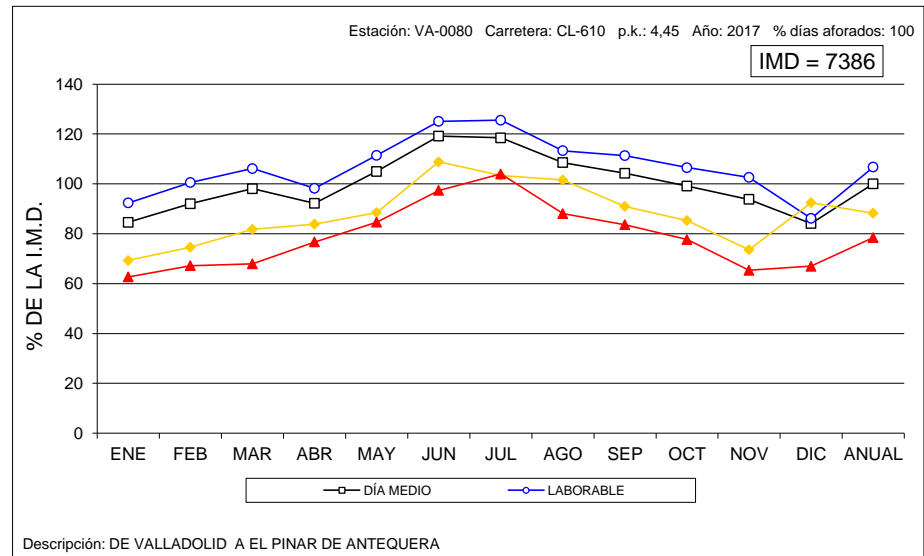



VARIACIÓN MENSUAL DEL TRÁFICO

Estación: VA-0600

Carretera: A-601

	M E S E S												MEDIA ANUAL
	ENE	FEB	MAR	ABR	MAY	JUN	JUL	AGO	SEP	OCT	NOV	DIC	
DÍA MEDIO	13.804	14.902	15.512	15.647	16.295	16.753	16.518	15.548	16.582	16.323	15.992	15.127	15.751
%	87,6	94,6	98,5	99,3	103,5	106,4	104,9	98,7	105,3	103,6	101,5	96,0	100,0
DÍAS LABORABLES	14.814	15.914	16.426	16.627	17.065	17.823	17.580	16.335	17.467	17.225	16.911	16.301	16.708
%	94,1	101,0	104,3	105,6	108,3	113,2	111,6	103,7	110,9	109,4	107,4	103,5	106,1
SÁBADOS	12.632	13.059	13.798	14.165	14.490	14.138	14.342	13.375	14.104	14.165	14.116	13.993	13.887
%	80,2	82,9	87,6	89,9	92,0	89,8	91,1	84,9	89,5	89,9	89,6	88,8	88,2
DOMINGOS	10.297	11.681	11.967	13.207	13.667	13.489	14.236	13.197	15.032	14.087	12.810	11.334	12.890
%	65,4	74,2	76,0	83,8	86,8	85,6	90,4	83,8	95,4	89,4	81,3	72,0	81,8
COEFICIENTE "L"	1,128	1,050	1,017	1,005	0,979	0,937	0,950	1,023	0,957	0,970	0,988	1,025	1,000

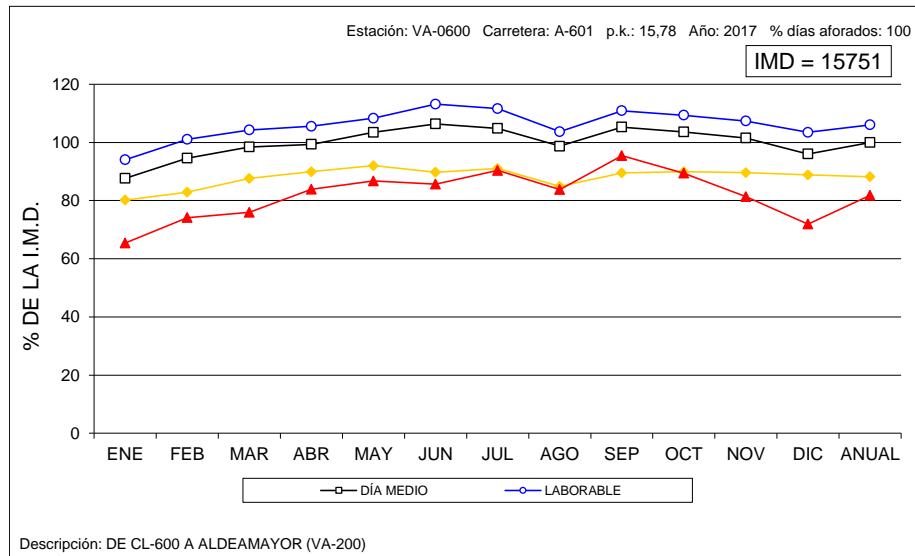

VARIACIÓN MENSUAL DEL TRÁFICO

Estación: VA-0610

Carretera: A-601

	M E S E S												MEDIA ANUAL
	ENE	FEB	MAR	ABR	MAY	JUN	JUL	AGO	SEP	OCT	NOV	DIC	
DÍA MEDIO	7.234	7.834	8.135	8.949	8.763	9.067	9.248	9.111	9.373	9.012	8.488	8.314	8.629
%	83,8	90,8	94,3	103,7	101,6	105,1	107,2	105,6	108,6	104,4	98,4	96,3	100,0
DÍAS LABORABLES	7.383	7.960	8.288	9.089	8.821	9.272	9.269	9.236	9.242	8.985	8.589	8.659	8.732
%	85,6	92,2	96,0	105,3	102,2	107,5	107,4	107,0	107,1	104,1	99,5	100,3	101,2
SÁBADOS	7.191	7.445	7.749	8.397	8.382	8.100	8.604	8.325	8.614	8.400	7.917	8.206	8.137
%	83,3	86,3	89,8	97,3	97,1	93,9	99,7	96,5	99,8	97,3	91,7	95,1	94,3
DOMINGOS	6.611	7.598	7.637	8.944	8.820	8.909	9.802	9.177	11.004	9.613	8.503	6.974	8.609
%	76,6	88,1	88,5	103,7	102,2	103,2	113,6	106,4	127,5	111,4	98,5	80,8	99,8
COEFICIENTE "L"	1,183	1,097	1,054	0,961	0,990	0,942	0,942	0,945	0,945	0,972	1,017	1,008	1,000

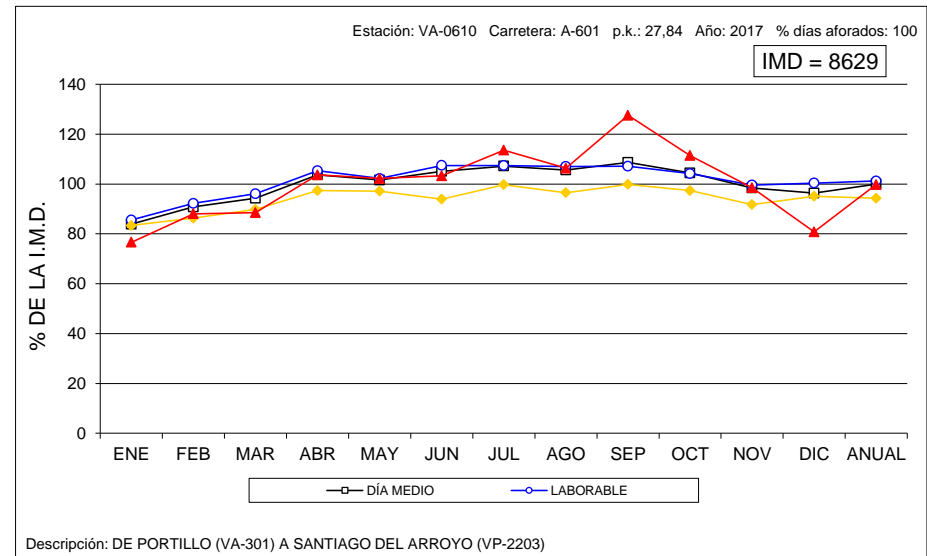



VARIACIÓN MENSUAL DEL TRÁFICO

Estación: VA-1050

Carretera: CL-602

	MESES						MEDIA ANUAL
	ENE-FEB	MAR-ABR	MAY-JUN	JUL-AGO	SEP-OCT	NOV-DIC	
DÍA MEDIO	557	689	630	902	700	648	687
%	81,1	100,3	91,7	131,3	101,9	94,3	100,0
DÍAS LABORABLES	578	691	651	899	672	690	697
%	84,1	100,6	94,8	130,9	97,8	100,4	101,5
SÁBADOS	446	596	557	865	757	567	632
%	64,9	86,8	81,1	125,9	110,2	82,5	92,0
DOMINGOS	561	770	601	956	778	519	698
%	81,7	112,1	87,5	139,2	113,2	75,5	101,6
COEFICIENTE "L"	1,206	1,009	1,071	0,775	1,037	1,010	1,000

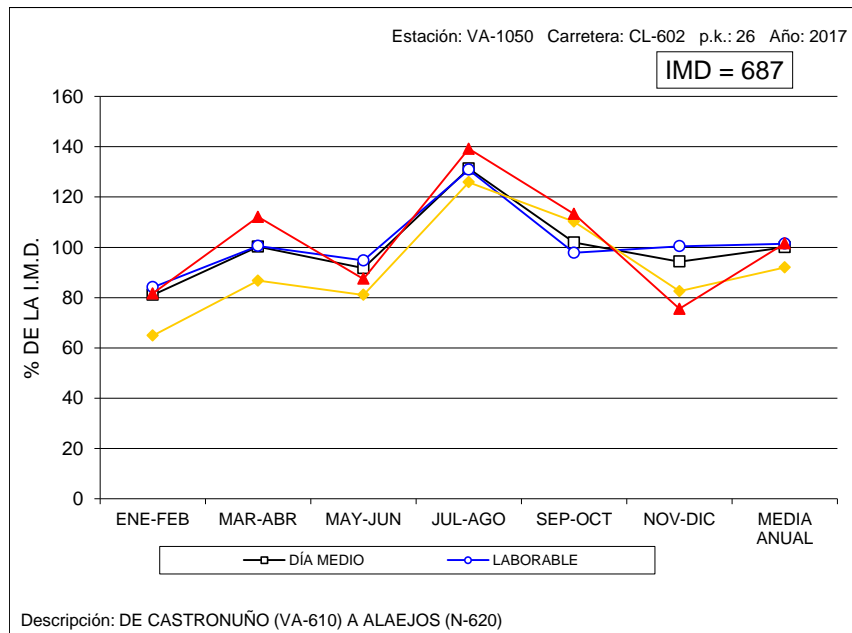

VARIACIÓN MENSUAL DEL TRÁFICO

Estación: VA-1060

Carretera: VA-705

	MESES						MEDIA ANUAL
	ENE-FEB	MAR-ABR	MAY-JUN	JUL-AGO	SEP-OCT	NOV-DIC	
DÍA MEDIO	723	746	793	787	776	750	762
%	94,9	97,9	104,1	103,3	101,8	98,4	100,0
DÍAS LABORABLES	807	772	852	824	813	793	810
%	105,9	101,3	111,8	108,1	106,7	104,1	106,3
SÁBADOS	607	696	646	807	773	788	720
%	79,7	91,3	84,8	105,9	101,4	103,4	94,5
DOMINGOS	423	661	641	582	595	493	566
%	55,5	86,7	84,1	76,4	78,1	64,7	74,3
COEFICIENTE "L"	1,004	1,049	0,951	0,983	0,996	1,021	1,000

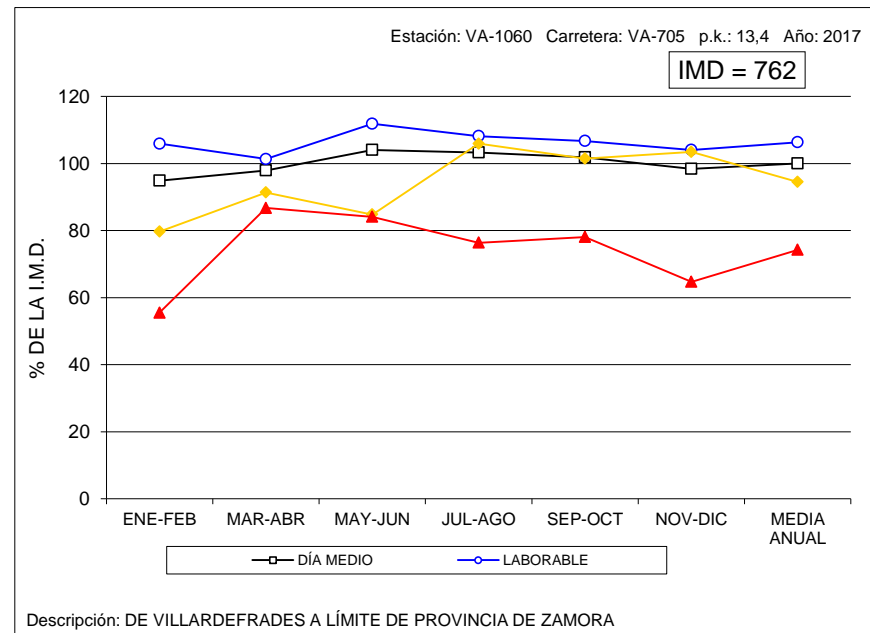



VARIACIÓN MENSUAL DEL TRÁFICO

Estación: VA-1085

Carretera: CL-610

	MESES						MEDIA ANUAL
	ENE-FEB	MAR-ABR	MAY-JUN	JUL-AGO	SEP-OCT	NOV-DIC	
DÍA MEDIO	2.241	2.392	2.380	2.660	2.152	2.188	2.335
%	96,0	102,4	101,9	113,9	92,2	93,7	100,0
DÍAS LABORABLES	2.482	2.607	2.549	2.619	2.309	2.386	2.492
%	106,3	111,6	109,2	112,2	98,9	102,2	106,7
SÁBADOS	1.540	1.789	1.969	2.771	1.763	1.713	1.924
%	66,0	76,6	84,3	118,7	75,5	73,4	82,4
DOMINGOS	1.742	1.922	1.952	2.754	1.752	1.670	1.965
%	74,6	82,3	83,6	117,9	75,0	71,5	84,2
COEFICIENTE "L"	1,004	0,956	0,978	0,952	1,079	1,044	1,000

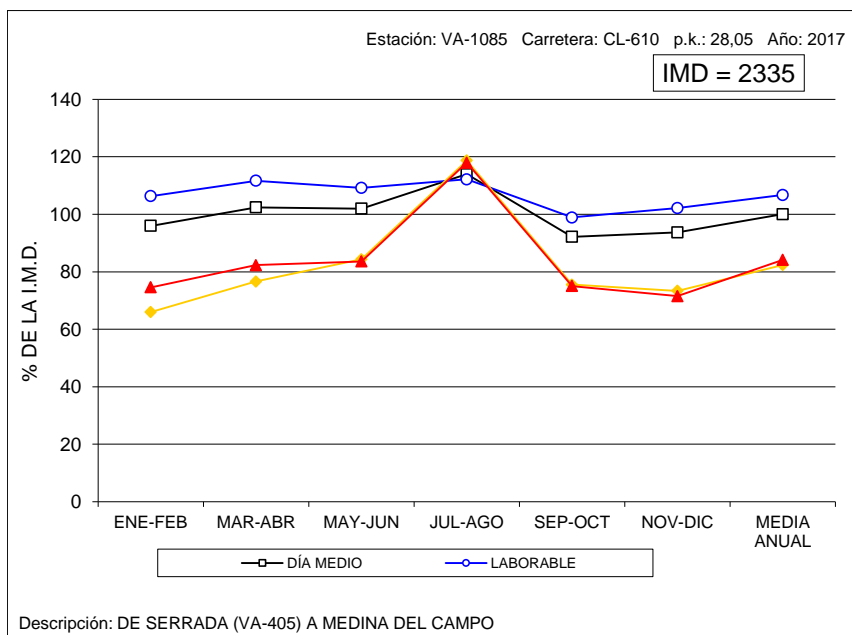

VARIACIÓN MENSUAL DEL TRÁFICO

Estación: VA-1130

Carretera: VA-905

	MESES						MEDIA ANUAL
	ENE-FEB	MAR-ABR	MAY-JUN	JUL-AGO	SEP-OCT	NOV-DIC	
DÍA MEDIO	725	812	879	912	914	820	844
%	85,9	96,2	104,1	108,1	108,3	97,2	100,0
DÍAS LABORABLES	766	859	905	955	920	875	880
%	90,8	101,8	107,2	113,2	109,0	103,7	104,3
SÁBADOS	680	718	740	790	912	710	759
%	80,6	85,1	87,7	93,6	108,1	84,1	89,9
DOMINGOS	569	667	883	827	886	652	748
%	67,4	79,0	104,6	98,0	105,0	77,3	88,6
COEFICIENTE "L"	1,149	1,024	0,972	0,921	0,957	1,006	1,000

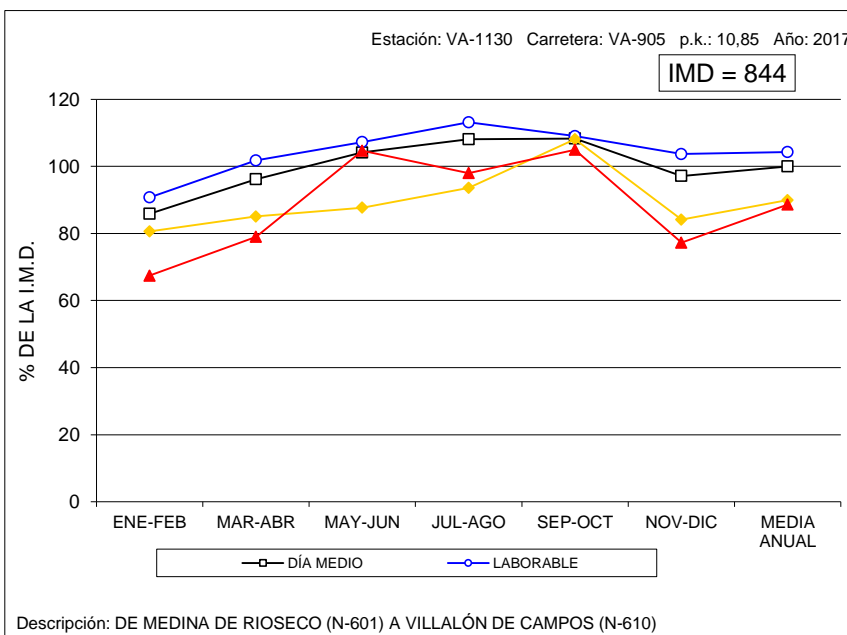



VARIACIÓN MENSUAL DEL TRÁFICO

Estación: VA-1165

Carretera: VA-140

	MESES						MEDIA ANUAL
	ENE-FEB	MAR-ABR	MAY-JUN	JUL-AGO	SEP-OCT	NOV-DIC	
DÍA MEDIO	4.783	5.239	5.407	5.287	5.259	4.946	5.154
%	92,8	101,6	104,9	102,6	102,0	96,0	100,0
DÍAS LABORABLES	5.106	5.339	5.598	5.583	5.539	5.176	5.390
%	99,1	103,6	108,6	108,3	107,5	100,4	104,6
SÁBADOS	4.301	5.200	5.123	4.912	5.043	4.708	4.882
%	83,4	100,9	99,4	95,3	97,8	91,3	94,7
DOMINGOS	3.648	4.780	4.739	4.186	4.073	4.029	4.242
%	70,8	92,7	91,9	81,2	79,0	78,2	82,3
COEFICIENTE "L"	1,056	1,010	0,963	0,965	0,973	1,041	1,000

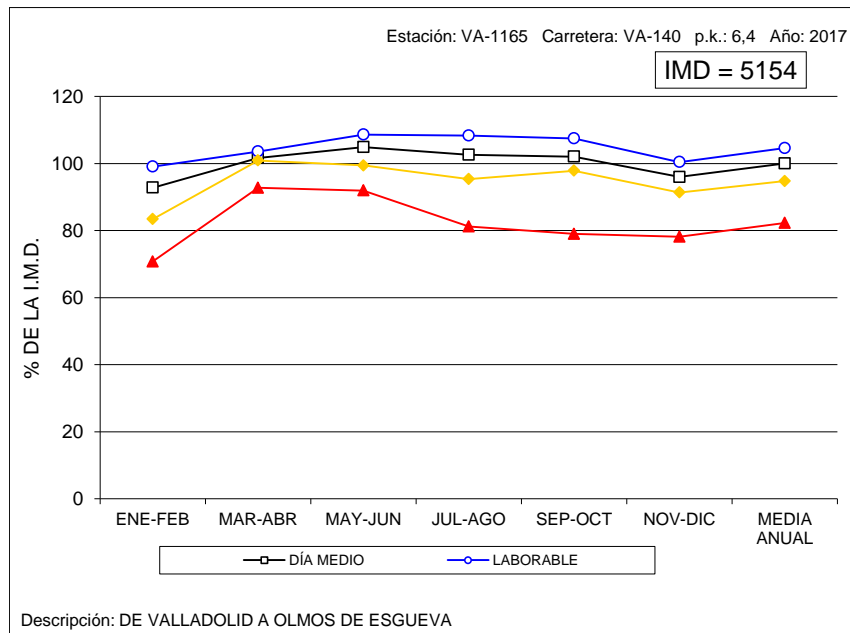

VARIACIÓN MENSUAL DEL TRÁFICO

Estación: VA-1230

Carretera: VA-113

	MESES						MEDIA ANUAL
	ENE-FEB	MAR-ABR	MAY-JUN	JUL-AGO	SEP-OCT	NOV-DIC	
DÍA MEDIO	3.041	3.147	3.309	3.081	3.758	3.220	3.260
%	93,3	96,5	101,5	94,5	115,3	98,8	100,0
DÍAS LABORABLES	3.381	3.479	3.561	3.424	4.308	3.565	3.620
%	103,7	106,7	109,2	105,0	132,1	109,4	111,0
SÁBADOS	2.513	2.551	2.774	2.414	2.634	2.625	2.585
%	77,1	78,3	85,1	74,0	80,8	80,5	79,3
DOMINGOS	1.865	2.088	2.586	2.029	2.132	2.088	2.132
%	57,2	64,0	79,3	62,2	65,4	64,0	65,4
COEFICIENTE "L"	1,071	1,041	1,017	1,057	0,840	1,015	1,000

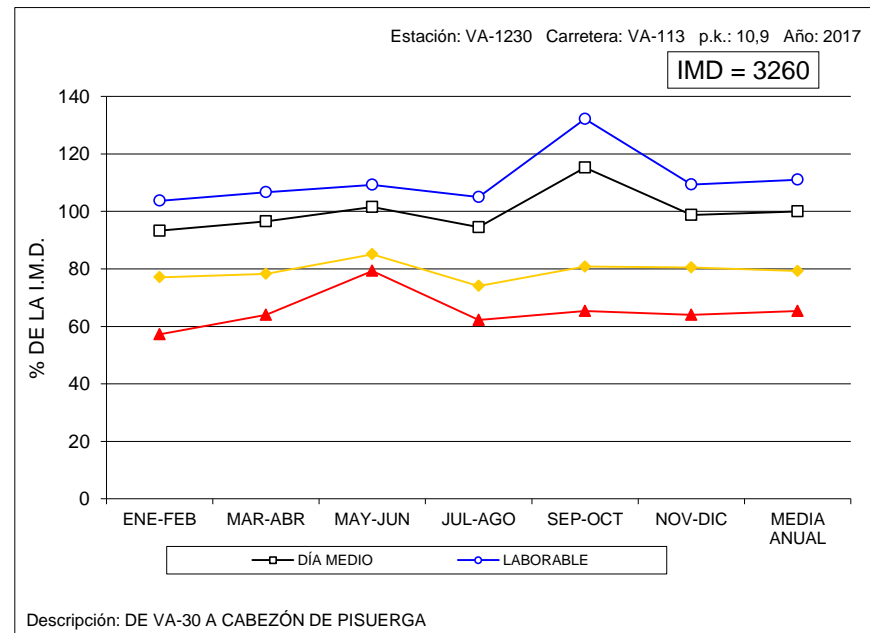



VARIACIÓN MENSUAL DEL TRÁFICO

Estación: VA-1285

Carretera: VA-223

	MESES						MEDIA ANUAL
	ENE-FEB	MAR-ABR	MAY-JUN	JUL-AGO	SEP-OCT	NOV-DIC	
DÍA MEDIO	1.557	1.801	1.862	2.252	2.036	1.696	1.868
%	83,4	96,4	99,7	120,6	109,0	90,8	100,0
DÍAS LABORABLES	1.721	1.819	2.019	2.331	2.201	1.890	1.997
%	92,1	97,4	108,1	124,8	117,8	101,2	106,9
SÁBADOS	1.234	1.994	1.613	1.997	1.705	1.290	1.639
%	66,1	106,7	86,3	106,9	91,3	69,1	87,7
DOMINGOS	1.057	1.524	1.334	2.118	1.537	1.136	1.452
%	56,6	81,6	71,4	113,4	82,3	60,8	77,7
COEFICIENTE "L"	1,160	1,098	0,989	0,857	0,907	1,057	1,000

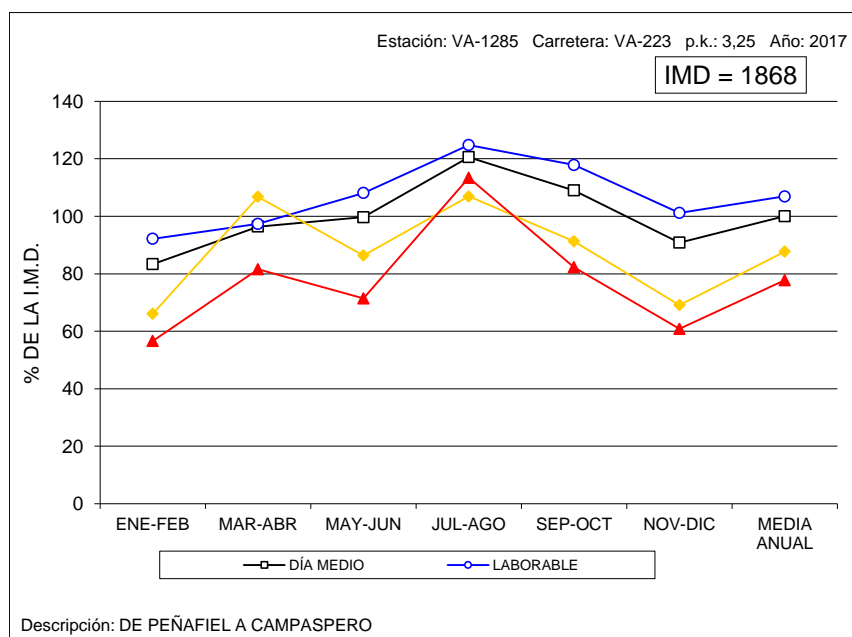

VARIACIÓN MENSUAL DEL TRÁFICO

Estación: VA-1650

Carretera: VA-113

	MESES						MEDIA ANUAL
	ENE-FEB	MAR-ABR	MAY-JUN	JUL-AGO	SEP-OCT	NOV-DIC	
DÍA MEDIO	6.801	11.745	12.045	10.742	11.542	11.645	10.753
%	63,2	109,2	112,0	99,9	107,3	108,3	100,0
DÍAS LABORABLES	7.843	13.419	13.511	12.377	13.250	13.280	12.280
%	72,9	124,8	125,6	115,1	123,2	123,5	114,2
SÁBADOS	4.039	8.900	8.928	7.600	8.460	8.941	7.811
%	37,6	82,8	83,0	70,7	78,7	83,1	72,6
DOMINGOS	4.349	6.214	7.832	5.713	6.082	6.167	6.060
%	40,4	57,8	72,8	53,1	56,6	57,4	56,4
COEFICIENTE "L"	1,566	0,915	0,909	0,992	0,927	0,925	1,000

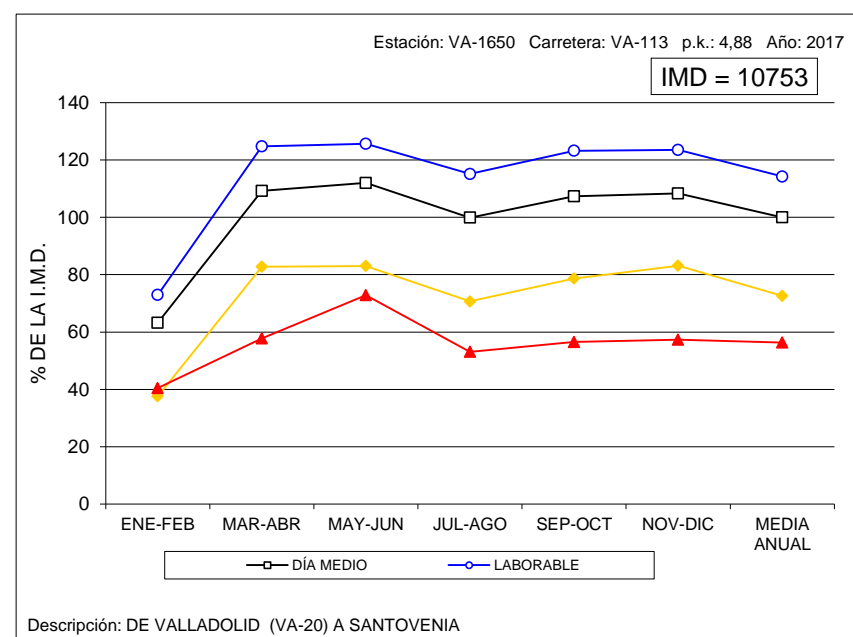



VARIACIÓN MENSUAL DEL TRÁFICO

Estación: ZA-1010

Carretera: CL-602

	MESES						MEDIA ANUAL
	ENE-FEB	MAR-ABR	MAY-JUN	JUL-AGO	SEP-OCT	NOV-DIC	
DÍA MEDIO	2.396	2.411	2.439	2.812	2.915	2.401	2.562
%	93,5	94,1	95,2	109,8	113,8	93,7	100,0
DÍAS LABORABLES	2.556	2.504	2.560	2.913	3.034	2.368	2.656
%	99,8	97,7	99,9	113,7	118,4	92,4	103,7
SÁBADOS	2.102	2.315	2.282	2.597	2.749	2.383	2.405
%	82,0	90,4	89,1	101,4	107,3	93,0	93,9
DOMINGOS	1.887	2.047	1.990	2.524	2.476	2.580	2.251
%	73,7	79,9	77,7	98,5	96,6	100,7	87,9
COEFICIENTE "L"	1,039	1,061	1,038	0,912	0,875	1,122	1,000

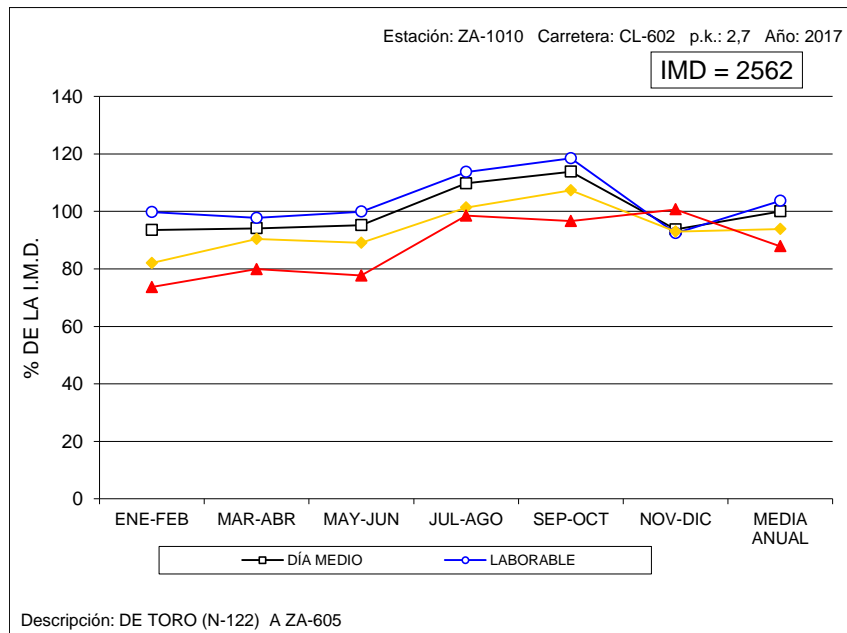

VARIACIÓN MENSUAL DEL TRÁFICO

Estación: ZA-1025

Carretera: ZA-605

	MESES						MEDIA ANUAL
	ENE-FEB	MAR-ABR	MAY-JUN	JUL-AGO	SEP-OCT	NOV-DIC	
DÍA MEDIO	973	1.035	1.018	1.498	1.091	1.047	1.110
%	87,7	93,2	91,7	135,0	98,3	94,3	100,0
DÍAS LABORABLES	1.063	1.106	1.132	1.243	1.147	1.158	1.141
%	95,8	99,6	102,0	112,0	103,3	104,3	102,8
SÁBADOS	755	954	757	1.896	914	760	1.006
%	68,0	85,9	68,2	170,8	82,3	68,5	90,6
DOMINGOS	747	766	712	2.370	991	774	1.061
%	67,3	69,0	64,1	213,5	89,3	69,7	95,6
COEFICIENTE "L"	1,073	1,032	1,008	0,918	0,995	0,985	1,000

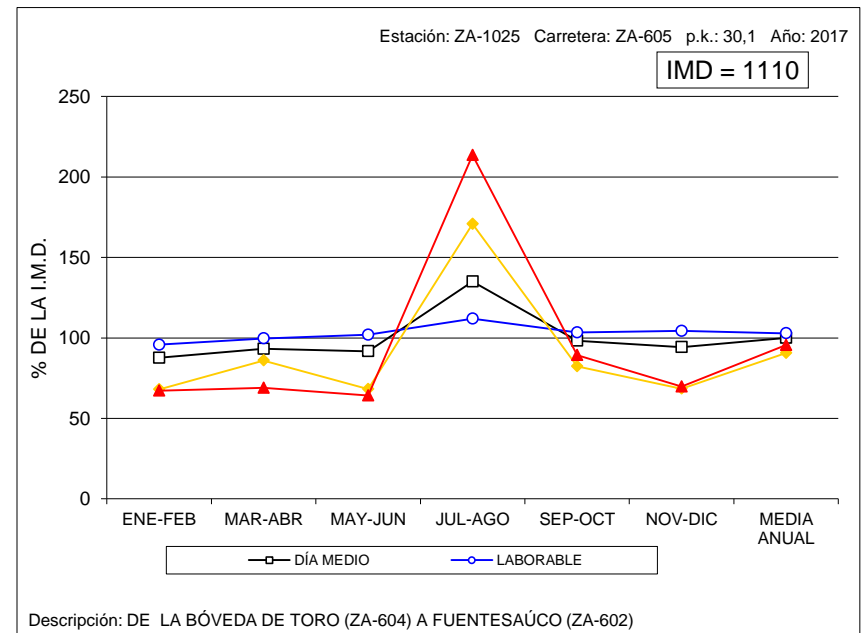



VARIACIÓN MENSUAL DEL TRÁFICO

Estación: ZA-1045

Carretera: CL-527

	MESES						MEDIA ANUAL
	ENE-FEB	MAR-ABR	MAY-JUN	JUL-AGO	SEP-OCT	NOV-DIC	
DÍA MEDIO	3.687	4.090	4.203	4.178	4.298	3.859	4.053
%	91,0	100,9	103,7	103,1	106,0	95,2	100,0
DÍAS LABORABLES	4.137	4.444	4.548	4.611	4.638	4.238	4.436
%	102,1	109,6	112,2	113,8	114,4	104,6	109,4
SÁBADOS	2.713	3.464	3.249	3.292	3.692	3.153	3.261
%	66,9	85,5	80,2	81,2	91,1	77,8	80,5
DOMINGOS	2.413	2.949	3.432	2.902	3.212	2.679	2.931
%	59,5	72,8	84,7	71,6	79,2	66,1	72,3
COEFICIENTE "L"	1,072	0,998	0,975	0,962	0,956	1,047	1,000

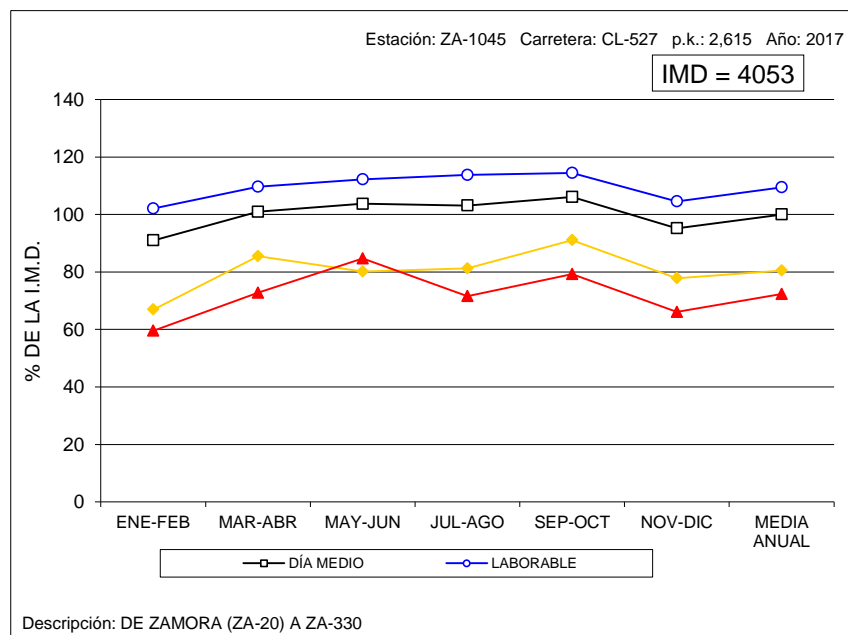

VARIACIÓN MENSUAL DEL TRÁFICO

Estación: ZA-1055

Carretera: CL-527

	MESES						MEDIA ANUAL
	ENE-FEB	MAR-ABR	MAY-JUN	JUL-AGO	SEP-OCT	NOV-DIC	
DÍA MEDIO	1.143	1.451	1.559	1.511	1.693	1.472	1.471
%	77,7	98,6	106,0	102,7	115,1	100,1	100,0
DÍAS LABORABLES	1.273	1.447	1.525	1.561	1.736	1.494	1.506
%	86,5	98,4	103,7	106,1	118,0	101,6	102,4
SÁBADOS	828	1.561	1.457	1.435	1.569	1.299	1.358
%	56,3	106,1	99,0	97,6	106,7	88,3	92,3
DOMINGOS	808	1.352	1.834	1.331	1.601	1.540	1.411
%	54,9	91,9	124,7	90,5	108,8	104,7	95,9
COEFICIENTE "L"	1,183	1,041	0,988	0,965	0,868	1,008	1,000

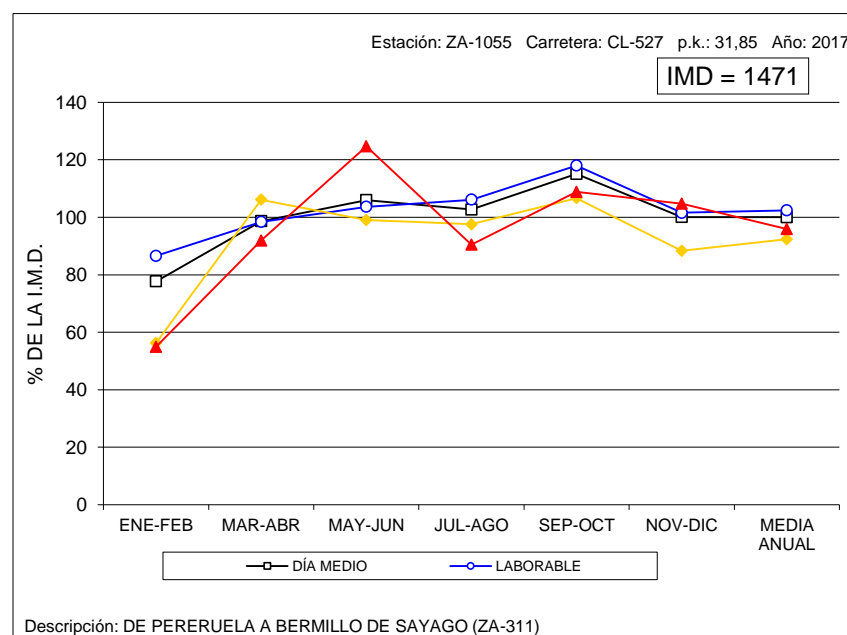



VARIACIÓN MENSUAL DEL TRÁFICO

Estación: ZA-1100

Carretera: CL-605

	MESES						MEDIA ANUAL
	ENE-FEB	MAR-ABR	MAY-JUN	JUL-AGO	SEP-OCT	NOV-DIC	
DÍA MEDIO	997	1.065	1.125	1.389	1.037	1.025	1.107
%	90,1	96,2	101,6	125,5	93,7	92,6	100,0
DÍAS LABORABLES	1.086	1.148	1.237	1.406	1.112	1.123	1.185
%	98,1	103,7	111,7	127,0	100,5	101,4	107,0
SÁBADOS	752	931	849	1.066	848	826	879
%	67,9	84,1	76,7	96,3	76,6	74,6	79,4
DOMINGOS	797	782	841	1.630	856	729	939
%	72,0	70,6	76,0	147,2	77,3	65,9	84,8
COEFICIENTE "L"	1,091	1,032	0,958	0,843	1,066	1,055	1,000

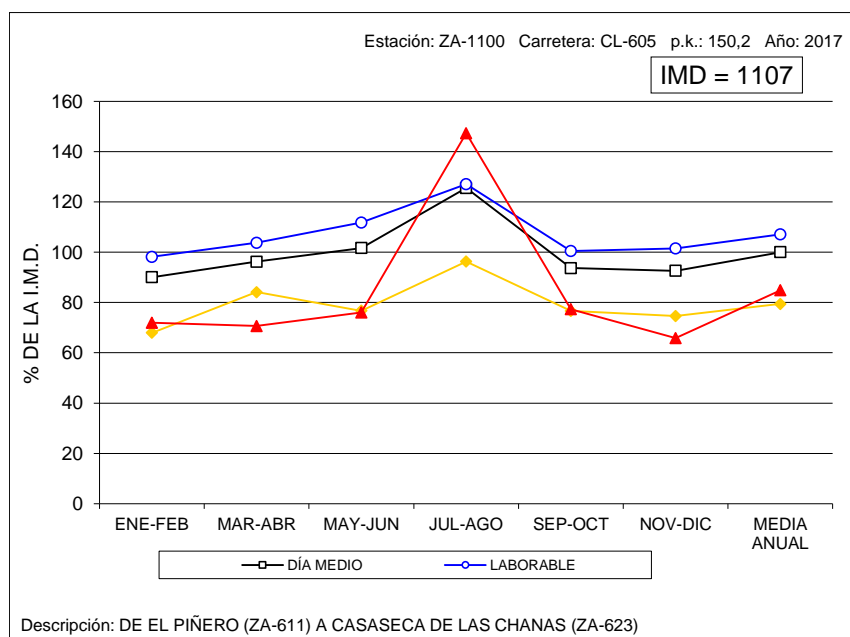

VARIACIÓN MENSUAL DEL TRÁFICO

Estación: ZA-1120

Carretera: CL-612

	MESES						MEDIA ANUAL
	ENE-FEB	MAR-ABR	MAY-JUN	JUL-AGO	SEP-OCT	NOV-DIC	
DÍA MEDIO	1.010	1.115	1.314	1.608	1.066	986	1.184
%	85,3	94,2	111,0	135,8	90,0	83,3	100,0
DÍAS LABORABLES	1.046	1.062	1.245	1.544	1.098	1.048	1.174
%	88,3	89,7	105,2	130,4	92,7	88,5	99,2
SÁBADOS	920	1.324	1.483	1.564	1.084	885	1.210
%	77,7	111,8	125,3	132,1	91,6	74,7	102,2
DOMINGOS	923	1.176	1.481	1.968	897	780	1.204
%	78,0	99,3	125,1	166,2	75,8	65,9	101,7
COEFICIENTE "L"	1,122	1,105	0,943	0,760	1,069	1,120	1,000

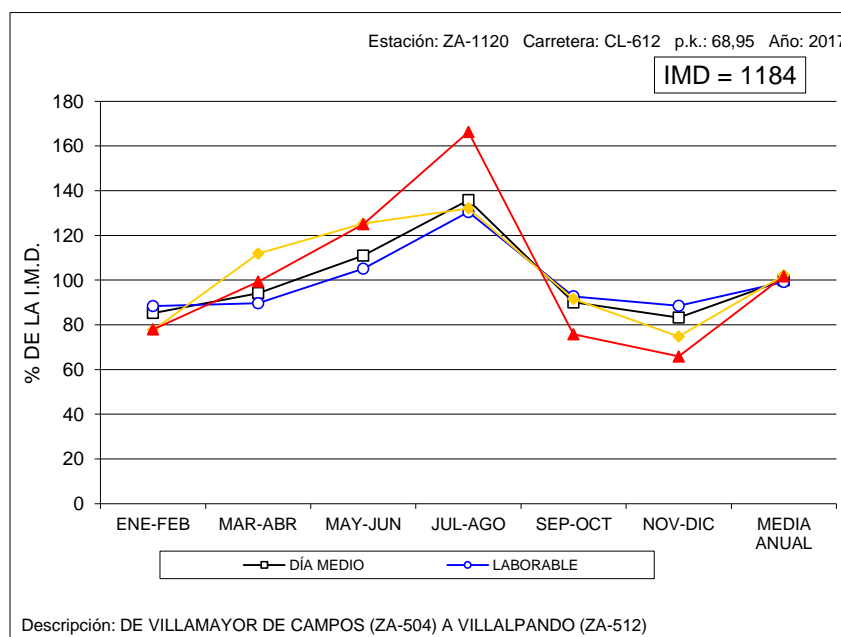



VARIACIÓN MENSUAL DEL TRÁFICO

Estación: ZA-1140

Carretera: CL-612

	MESES						MEDIA ANUAL
	ENE-FEB	MAR-ABR	MAY-JUN	JUL-AGO	SEP-OCT	NOV-DIC	
DÍA MEDIO	1.057	1.065	1.090	1.250	1.066	1.012	1.090
%	97,0	97,7	100,0	114,7	97,8	92,8	100,0
DÍAS LABORABLES	1.137	1.160	1.179	1.352	1.157	1.083	1.178
%	104,3	106,4	108,2	124,0	106,1	99,4	108,1
SÁBADOS	817	923	905	1.040	870	939	916
%	75,0	84,7	83,0	95,4	79,8	86,1	84,0
DOMINGOS	900	731	832	949	814	737	828
%	82,6	67,1	76,3	87,1	74,7	67,6	76,0
COEFICIENTE "L"	1,036	1,016	0,999	0,871	1,018	1,088	1,000

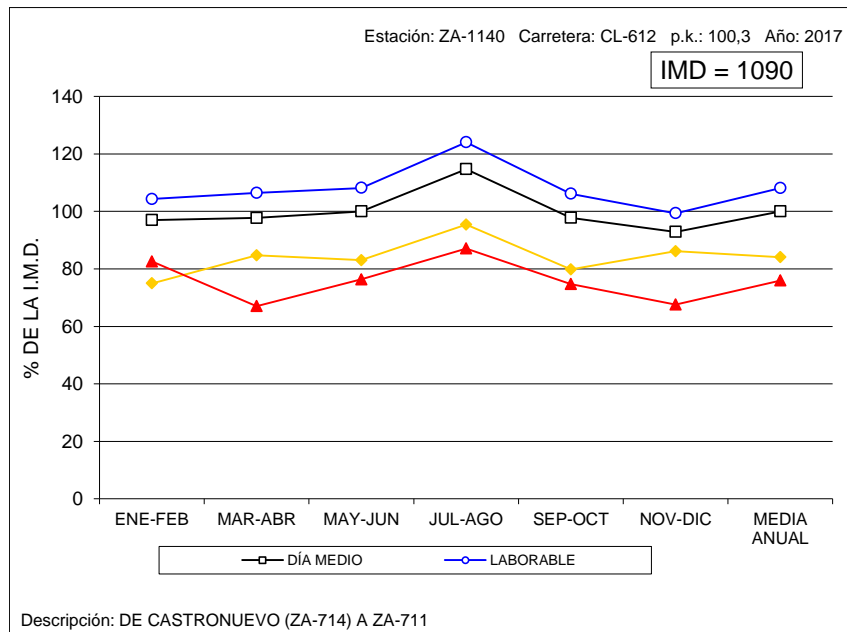

VARIACIÓN MENSUAL DEL TRÁFICO

Estación: ZA-1170

Carretera: ZA-104

	MESES						MEDIA ANUAL
	ENE-FEB	MAR-ABR	MAY-JUN	JUL-AGO	SEP-OCT	NOV-DIC	
DÍA MEDIO	1.997	2.621	2.807	5.645	2.856	2.220	3.025
%	66,0	86,6	92,8	186,6	94,4	73,4	100,0
DÍAS LABORABLES	2.130	2.750	2.966	5.839	2.959	2.474	3.186
%	70,4	90,9	98,0	193,0	97,8	81,8	105,3
SÁBADOS	1.906	2.512	2.613	5.900	2.858	1.620	2.901
%	63,0	83,0	86,4	195,0	94,5	53,6	95,9
DOMINGOS	1.425	2.091	2.213	4.412	2.352	1.551	2.341
%	47,1	69,1	73,2	145,9	77,8	51,3	77,4
COEFICIENTE "L"	1,496	1,159	1,074	0,546	1,077	1,288	1,000

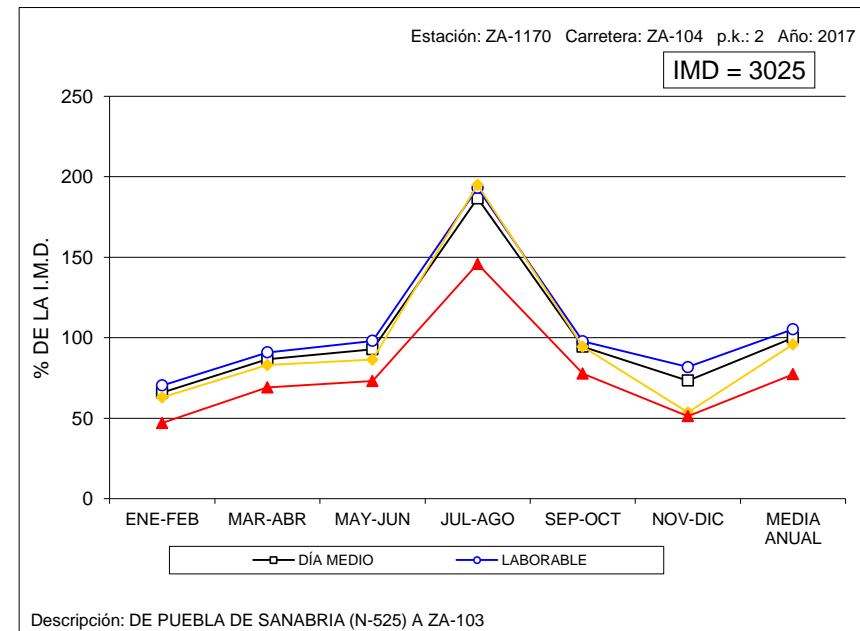



VARIACIÓN MENSUAL DEL TRÁFICO

Estación: ZA-1315

Carretera: ZA-610

	MESES						MEDIA ANUAL
	ENE-FEB	MAR-ABR	MAY-JUN	JUL-AGO	SEP-OCT	NOV-DIC	
DÍA MEDIO	3.758	4.021	4.357	4.283	4.158	3.741	4.054
%	92,7	99,2	107,5	105,6	102,6	92,3	100,0
DÍAS LABORABLES	4.096	4.251	4.612	4.596	4.298	4.065	4.319
%	101,0	104,9	113,8	113,4	106,0	100,3	106,5
SÁBADOS	3.196	3.735	4.073	3.865	4.247	2.640	3.626
%	78,8	92,1	100,5	95,3	104,8	65,1	89,4
DOMINGOS	2.635	3.159	3.369	3.144	3.371	3.229	3.151
%	65,0	77,9	83,1	77,6	83,2	79,6	77,7
COEFICIENTE "L"	1,054	1,016	0,936	0,940	1,005	1,062	1,000

